



12/06/23

תאריך הפקה:

שם דייר: קומה 24 יחי D+E מפסק 102 אבידר

26/03/23

תאריך קריאה נוכחית:

שם אתר: ארגמן בני ברק

27/02/23

תאריך קריאה קודמת:

לקוח/ה נכבד/ה, אנו מתכבדים להגיש את חישוב צריכת החשמל לתקופה 26/03/23 - 27/02/23:

קומה 24 יחי D+E אבידר - 2 - 19051844

סוג תעריף	סוג צריכה	קריאה קודמת	קריאה נוכחית	סה"כ צריכה בקוט"ש	מחיר לקוט"ש בא"ג	סה"כ לתשלום
פרטי חשבון עבור תאריכים:						
777	פסגה	27/02/23	28/02/23	4,646.50	90.04	2.88 ₪
778	גבע	777.00	777.00	0.00	48.24	0.00 ₪
779	שפל	2,918.80	2,952.30	33.50	38.63	12.94 ₪
פרטי חשבון עבור תאריכים:						
777	פסגה	01/03/23	26/03/23	4,646.50	40.30	11.66 ₪
778	גבע	777.00	777.00	0.00	40.30	0.00 ₪
779	שפל	2,952.30	3,209.70	257.40	36.00	92.66 ₪

סה"כ לדייר:

פסגה	גבע	שפל	סה"כ	שיא ביקוש
32.13	0.00	290.90	323.03	4.98
₪ 14.54	₪ 0.00	₪ 105.61	₪ 120.14	

סה"כ צריכה
סה"כ לתשלום

₪ 30.00	תשלום קבוע	
₪ 0.00	תשלום עבור גודל חיבור בKVA (0x0)	
₪ 150.14	סה"כ לתשלום	לא כולל מע"מ

התפלגות חיוב בש"ח לפי תעו"ז

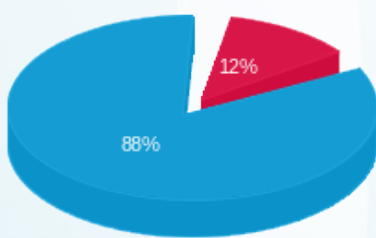

פסגה (₪ 14.54) ■
גבע (₪ 0.00) ■
שפל (₪ 105.61) ■

הסטוריית צריכה בקוט"ש

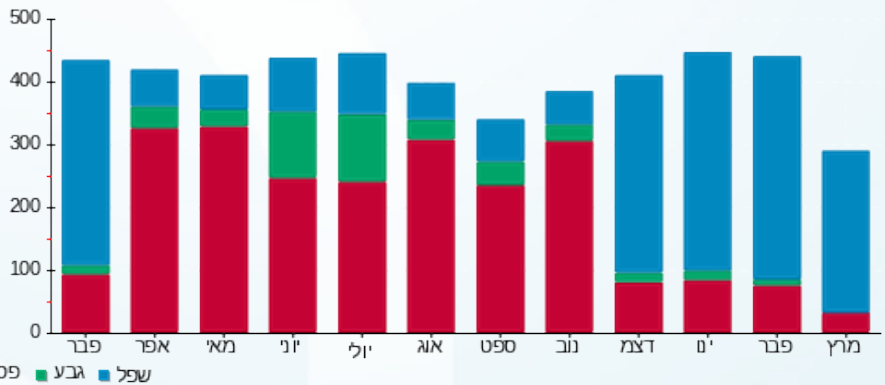

פסגה ■ גבע ■ שפל

