



12/06/23

תאריך הפקדה:

שם דייר: THM - תום ותמיר

31/05/23

תאריך קריאה נוכחית:

שם אתר: דימרי כ"ס הירוקה

01/05/23

תאריך קריאה קודמת:

לקוח/ה נכבד/ה, אנו מתכבדים להגיש את חישוב צריכת החשמל לתקופה 01/05/23 - 31/05/23:

THM - תום ותמיר - 1 - (3x40)22048432

סוג תעריף	סוג צריכה	קריאה קודמת	קריאה נוכחית	סה"כ צריכה בקוט"ש	מחיר לקוט"ש בא"ג	סה"כ לתשלום
פרטי חשבון עבור תאריכים:						
777	פסגה	01/05/23	31/05/23	448.84	39.17	175.81 ₪
778	גבע	10.80	45.00	34.20	39.17	13.40 ₪
779	שפל	18.16	63.48	45.32	34.91	15.82 ₪

סה"כ לדייר:

פסגה	גבע	שפל	סה"כ	שיא ביקוש
448.84	34.20	45.32	528.36	27.25
175.81 ₪	13.40 ₪	15.82 ₪	205.03 ₪	

סה"כ צריכה

סה"כ לתשלום

210.98 ₪	<b>תשלום קבוע</b>	
8.04 ₪	<b>תשלום עבור גודל חיבור בKVA (3x40)</b>	
424.05 ₪	<b>סה"כ לתשלום</b>	<b>לא כולל מע"מ</b>

התפלגות חיוב בש"ח לפי תע"ז

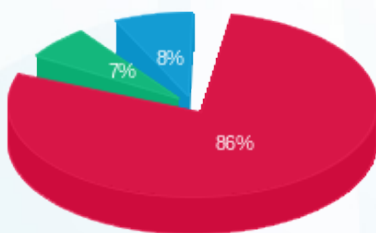

- פסגה (175.81 ₪)
- גבע (13.40 ₪)
- שפל (15.82 ₪)

הסטוריית צריכה בקוט"ש

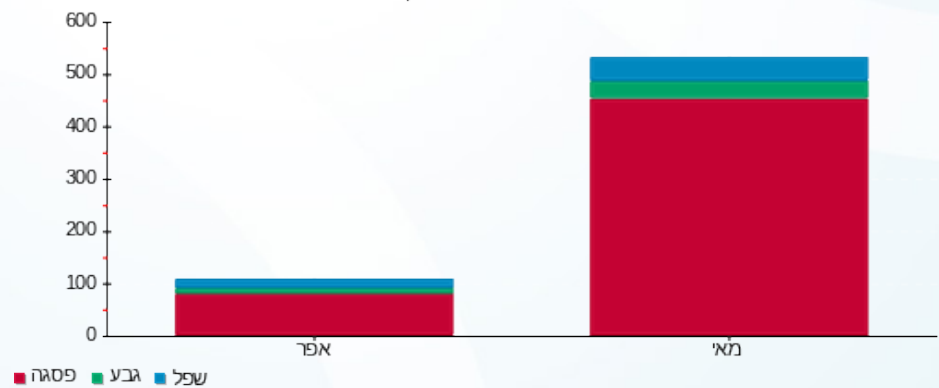

12/06/23 תאריך הפקה:  
 31/05/23 תאריך קריאה נוכחית:  
 01/05/23 תאריך קריאה קודמת:

שם דייר: אוכל מוכן איכותי בע"מ - לה פרינה  
 שם אתר: דימרי כ"ס הירוקה

**לקוח/ה נכבד/ה, אנו מתכבדים להגיש את חישוב צריכת החשמל לתקופה 01/05/23 - 31/05/23:**

**אוכל מוכן איכותי בע"מ - לה פרינה - 1 - 20065571 (3x25)**

סוג תעריף	סוג צריכה	קריאה קודמת	קריאה נוכחית	סה"כ צריכה בקוט"ש	מחיר לקוט"ש בא"ג	סה"כ לתשלום
פרטי חשבון עבור תאריכים:			01/05/23	31/05/23		
777	פסגה	316.35	326.45	10.10	39.17	3.96 ₪
778	גבע	163.00	163.00	0.00	39.17	0.00 ₪
779	שפל	715.25	773.70	58.45	34.91	20.40 ₪

**אוכל מוכן איכותי בע"מ - לה פרינה - 3 - 20065574 (3x160)**

סוג תעריף	סוג צריכה	קריאה קודמת	קריאה נוכחית	סה"כ צריכה בקוט"ש	מחיר לקוט"ש בא"ג	סה"כ לתשלום
פרטי חשבון עבור תאריכים:			01/05/23	31/05/23		
777	פסגה	54,953.00	56,073.00	1,120.00	39.17	438.70 ₪
778	גבע	27,948.20	27,948.20	0.00	39.17	0.00 ₪
779	שפל	84,786.20	95,589.40	10,803.20	34.91	3,771.40 ₪

**סה"כ לדייר:**

פסגה	גבע	שפל	סה"כ	שיא ביקוש
1,130.10	0.00	10,861.65	11,991.75	75.21
₪ 442.66	₪ 0.00	₪ 3,791.80	₪ 4,234.46	

210.98 ₪	<b>תשלום קבוע</b>	
37.19 ₪	<b>תשלום עבור גודל חיבור בKVA (3x185)</b>	
4,482.63 ₪	<b>סה"כ לתשלום</b>	<b>לא כולל מע"מ</b>

התפלגות חיוב בש"ח לפי תע"ז

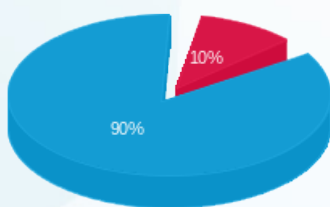

פסגה (442.66 ₪) 10%  
 גבע (0.00 ₪)  
 שפל (3,791.80 ₪) 90%

הסטוריית צריכה בקוט"ש

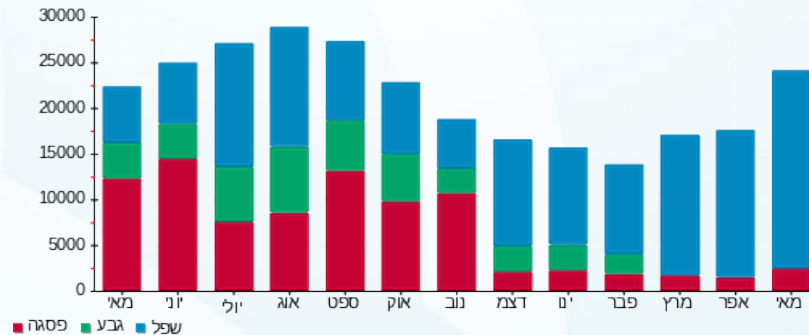

12/06/23 תאריך הפקה:  
 31/05/23 תאריך קריאה נוכחית:  
 01/05/23 תאריך קריאה קודמת:

שם דייר: אורנג' - לירז  
 שם אתר: דימרי כ"ס הירוקה

**לקוח/ה נכבד/ה, אנו מתכבדים להגיש את חישוב צריכת החשמל לתקופה 01/05/23 - 31/05/23:**

**אורנג' - לירז - 2 - (3x160)20065495**

סוג תעריף	סוג צריכה	קריאה קודמת	קריאה נוכחית	סה"כ צריכה בקוט"ש	מחיר לקוט"ש בא"ג	סה"כ לתשלום
פרטי חשבון עבור תאריכים:			01/05/23	31/05/23		
777	פסגה	31,315.00	32,803.80	1,488.80	39.17	583.16 ₪
778	גבע	16,716.40	16,716.40	0.00	39.17	0.00 ₪
779	שפל	31,297.00	35,060.00	3,763.00	34.91	1,313.66 ₪

**מחסן - 2 - (3x16)20065579**

סוג תעריף	סוג צריכה	קריאה קודמת	קריאה נוכחית	סה"כ צריכה בקוט"ש	מחיר לקוט"ש בא"ג	סה"כ לתשלום
פרטי חשבון עבור תאריכים:			01/05/23	31/05/23		
777	פסגה	0.00	0.00	0.00	39.17	0.00 ₪
778	גבע	0.00	0.00	0.00	39.17	0.00 ₪
779	שפל	0.05	0.05	0.00	34.91	0.00 ₪

**סה"כ לדייר:**

פסגה	גבע	שפל	סה"כ	שיא ביקוש
1,488.80	0.00	3,763.00	5,251.80	46.43
583.16 ₪	0.00 ₪	1,313.66 ₪	1,896.83 ₪	

סה"כ צריכה

סה"כ לתשלום

210.98 ₪	<b>תשלום קבוע</b>	
35.38 ₪	<b>תשלום עבור גודל חיבור בKVA (3x176)</b>	
2,143.18 ₪	<b>סה"כ לתשלום</b>	<b>לא כולל מע"מ</b>

התפלגות חיוב בש"ח לפי תע"ז

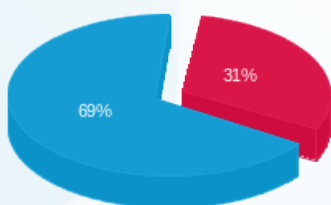

פסגה (583.16 ₪) ■  
 גבע (0.00 ₪) ■  
 שפל (1,313.66 ₪) ■

הסטוריית צריכה בקוט"ש

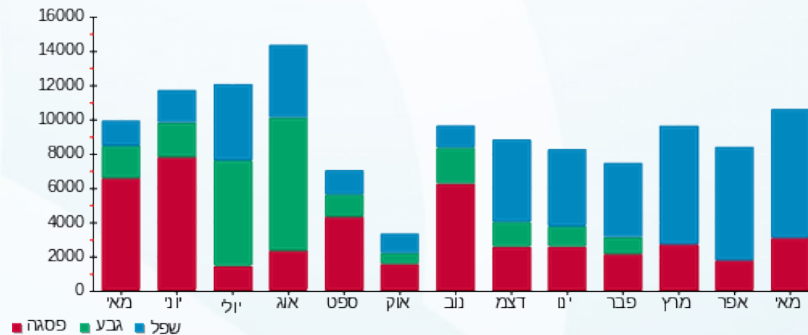

פסגה ■ גבע ■ שפל



12/06/23 תאריך הפקה:  
 31/05/23 תאריך קריאה נוכחית:  
 01/05/23 תאריך קריאה קודמת:

שם דייר: אחזקות המתוקיה וברק בע"מ  
 שם אתר: דימרי כ"ס הירוקה

**לקוח/ה נכבד/ה, אנו מתכבדים להגיש את חישוב צריכת החשמל לתקופה 01/05/23 - 31/05/23:**

**אחזקות המתוקיה וברק בע"מ - 1 - 20065491 (3x80)**

סוג תעריף	סוג צריכה	קריאה קודמת	קריאה נוכחית	סה"כ צריכה בקוט"ש	מחיר לקוט"ש בא"ג	סה"כ לתשלום
פרטי חשבון עבור תאריכים:			01/05/23	31/05/23		
777	פסגה	19,749.90	20,310.70	560.80	39.17	219.67 ₪
778	גבע	9,896.00	9,896.00	0.00	39.17	0.00 ₪
779	שפל	31,993.70	34,549.10	2,555.40	34.91	892.09 ₪

**מחטן - 2 - 20065500 (0x0)**

סוג תעריף	סוג צריכה	קריאה קודמת	קריאה נוכחית	סה"כ צריכה בקוט"ש	מחיר לקוט"ש בא"ג	סה"כ לתשלום
פרטי חשבון עבור תאריכים:			01/05/23	31/05/23		
777	פסגה	6.50	8.50	2.00	39.17	0.78 ₪
778	גבע	2.50	2.50	0.00	39.17	0.00 ₪
779	שפל	8.70	12.70	4.00	34.91	1.40 ₪

**סה"כ לדיר:**

פסגה	גבע	שפל	סה"כ	שיא ביקוש
562.80	0.00	2,559.40	3,122.20	131.08
220.45 ₪	0.00 ₪	893.49 ₪	1,113.94 ₪	

סה"כ צריכה  
 סה"כ לתשלום

210.98 ₪	<b>תשלום קבוע</b>	
16.08 ₪	<b>תשלום עבור גודל חיבור בKVA (3x80)</b>	
1,341.00 ₪	<b>סה"כ לתשלום</b>	<b>לא כולל מע"מ</b>

התפלגות חיוב בש"ח לפי תע"ז



פסגה (220.45 ₪) 80%  
 גבע (0.00 ₪) 0%  
 שפל (893.49 ₪) 20%

הסטוריית צריכה בקוט"ש

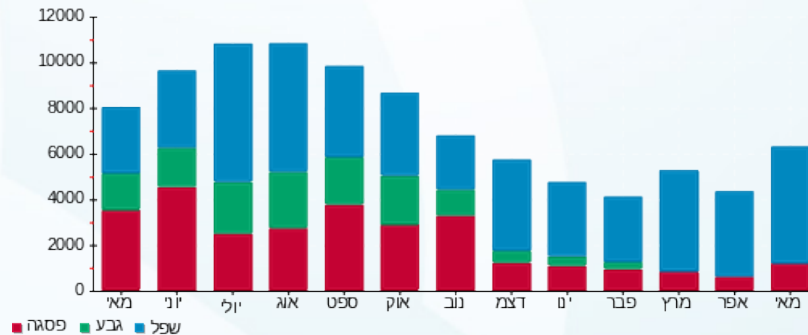



12/06/23 תאריך הפקה:  
 31/05/23 תאריך קריאה נוכחית:  
 01/05/23 תאריך קריאה קודמת:

שם דייר: אלמוג מספרה  
 שם אתר: דימרי כ"ס הירוקה

לקוח/ה נכבד/ה, אנו מתכבדים להגיש את חישוב צריכת החשמל לתקופה 01/05/23 - 31/05/23:

אלמוג - 4 - 20065491(3x40)

סוג תעריף	סוג צריכה	קריאה קודמת	קריאה נוכחית	סה"כ צריכה בקוט"ש	מחיר לקוט"ש בא"ג	סה"כ לתשלום
פרטי חשבון עבור תאריכים:						
777	פסגה	01/05/23	31/05/23	80.20	39.17	31.41 ₪
778	גבע	872.65	872.65	0.00	39.17	0.00 ₪
779	שפל	2,759.55	3,013.40	253.85	34.91	88.62 ₪

סה"כ לדייר:

פסגה	גבע	שפל	סה"כ	שיא ביקוש
80.20	0.00	253.85	334.05	5.87
₪ 31.41	₪ 0.00	₪ 88.62	₪ 120.03	

סה"כ צריכה  
 סה"כ לתשלום

210.98 ₪	<b>תשלום קבוע</b>	
8.04 ₪	<b>תשלום עבור גודל חיבור בKVA (3x40)</b>	
339.05 ₪	<b>סה"כ לתשלום</b>	<b>לא כולל מע"מ</b>

התפלגות חיוב בש"ח לפי תע"ז

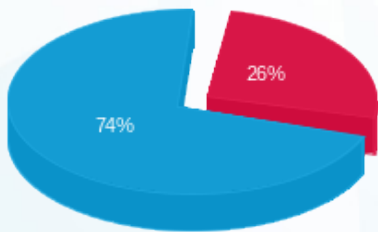

פסגה (₪ 31.41)  
 גבע (₪ 0.00)  
 שפל (₪ 88.62)

הסטוריית צריכה בקוט"ש

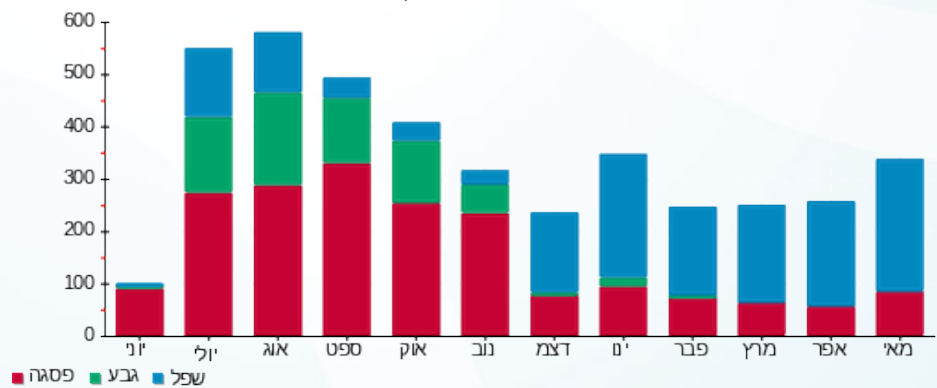



12/06/23

תאריך הפקדה:

שם דייר: ארומה

31/05/23

תאריך קריאה נוכחית:

שם אתר: דימרי כ"ס הירוקה

01/05/23

תאריך קריאה קודמת:

לקוח/ה נכבד/ה, אנו מתכבדים להגיש את חישוב צריכת החשמל לתקופה 01/05/23 - 31/05/23:

ארומה - 2 - 20065574 (3x160)

סוג תעריף	סוג צריכה	קריאה קודמת	קריאה נוכחית	סה"כ צריכה בקוט"ש	מחיר לקוט"ש בא"ג	סה"כ לתשלום
פרטי חשבון עבור תאריכים:						
777	פסגה	01/05/23	31/05/23	2,178.60	39.17	853.36 ₪
778	גבע	39,991.20	39,991.20	0.00	39.17	0.00 ₪
779	שפל	113,769.80	124,488.00	10,718.20	34.91	3,741.72 ₪

סה"כ לדייר:

פסגה	גבע	שפל	סה"כ	שיא ביקוש
2,178.60	0.00	10,718.20	12,896.80	47.12
853.36 ₪	0.00 ₪	3,741.72 ₪	4,595.08 ₪	

סה"כ צריכה

סה"כ לתשלום

210.98 ₪	<b>תשלום קבוע</b>	
32.16 ₪	<b>תשלום עבור גודל חיבור בKVA (3x160)</b>	
4,838.22 ₪	<b>סה"כ לתשלום</b>	<b>לא כולל מע"מ</b>

התפלגות חיוב בש"ח לפי תעו"ז

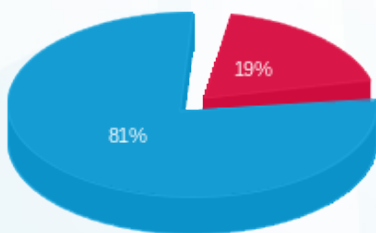

- פסגה (853.36 ₪)
- גבע (0.00 ₪)
- שפל (3,741.72 ₪)

הסטוריית צריכה בקוט"ש

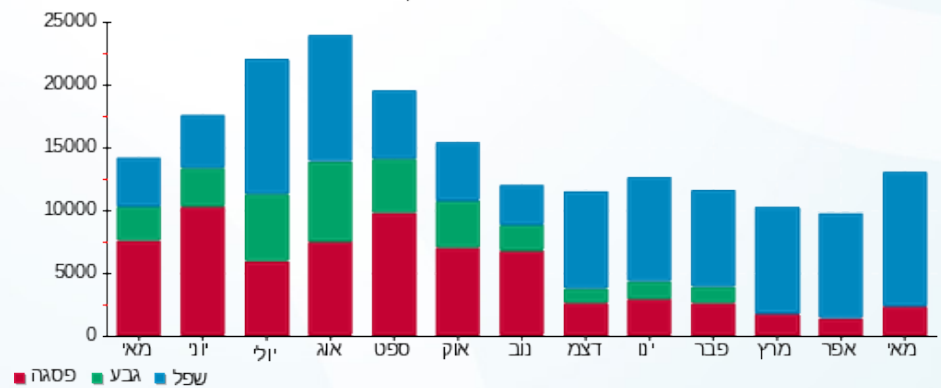

- פסגה
- גבע
- שפל





12/06/23

תאריך הפקדה:

שם דייר: בי דרגסטורס (ניו פארם)

31/05/23

תאריך קריאה נוכחית:

שם אתר: דימרי כ"ס הירוקה

01/05/23

תאריך קריאה קודמת:

לקוח/ה נכבד/ה, אנו מתכבדים להגיש את חישוב צריכת החשמל לתקופה 01/05/23 - 31/05/23:

בי דרגסטורס (ניו פארם) - 2 - 20065575(3x160)

סוג תעריף	סוג צריכה	קריאה קודמת	קריאה נוכחית	סה"כ צריכה בקוט"ש	מחיר לקוט"ש בא"ג	סה"כ לתשלום
פרטי חשבון עבור תאריכים:						
777	פסגה	01/05/23	31/05/23	1,226.80	39.17	480.54 ₪
778	גבע	14,807.80	14,807.80	0.00	39.17	0.00 ₪
779	שפל	46,435.80	52,126.40	5,690.60	34.91	1,986.59 ₪

סה"כ לדייר:

פסגה	גבע	שפל	סה"כ	שיא ביקוש
1,226.80	0.00	5,690.60	6,917.40	137.74
480.54 ₪	0.00 ₪	1,986.59 ₪	2,467.13 ₪	

סה"כ צריכה

סה"כ לתשלום

210.98 ₪	תשלום קבוע	
32.16 ₪	תשלום עבור גודל חיבור בKVA (3x160)	
2,710.27 ₪	סה"כ לתשלום	לא כולל מע"מ

התפלגות חיוב בש"ח לפי תעו"ז

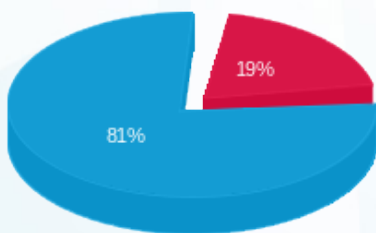

- פסגה (480.54 ₪) - 81%
- גבע (0.00 ₪) - 0%
- שפל (1,986.59 ₪) - 19%

הסטוריית צריכה בקוט"ש

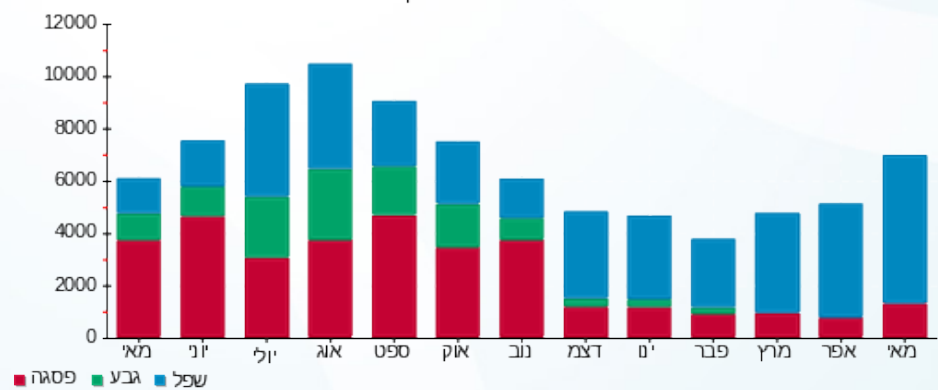



12/06/23

תאריך הפקדה:

שם דייר: בייבי לי

31/05/23

תאריך קריאה נוכחית:

שם אתר: דימרי כ"ס הירוקה

01/05/23

תאריך קריאה קודמת:

לקוח/ה נכבד/ה, אנו מתכבדים להגיש את חישוב צריכת החשמל לתקופה 01/05/23 - 31/05/23:

בייבי לי - 1 - 20065496 (3x125)

סוג תעריף	סוג צריכה	קריאה קודמת	קריאה נוכחית	סה"כ צריכה בקוט"ש	מחיר לקוט"ש בא"ג	סה"כ לתשלום
פרטי חשבון עבור תאריכים:						
777	פסגה	01/05/23	31/05/23	8.70	39.17	3.41 ₪
778	גבע	861.60	861.60	0.00	39.17	0.00 ₪
779	שפל	2,648.30	3,290.50	642.20	34.91	224.19 ₪

סה"כ לדיר:

פסגה	גבע	שפל	סה"כ	שיא ביקוש
8.70	0.00	642.20	650.90	7.30
3.41 ₪	0.00 ₪	224.19 ₪	227.60 ₪	

סה"כ צריכה

סה"כ לתשלום

210.98 ₪	תשלום קבוע	
25.13 ₪	תשלום עבור גודל חיבור בKVA (3x125)	
463.71 ₪	סה"כ לתשלום	לא כולל מע"מ

התפלגות חיוב בש"ח לפי תעו"ז

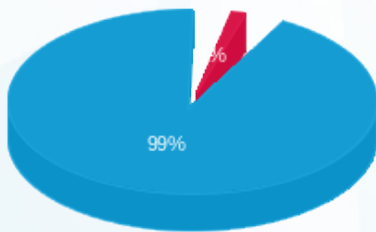

- פסגה (3.41 ₪)
- גבע (0.00 ₪)
- שפל (224.19 ₪)

הסטוריית צריכה בקוט"ש

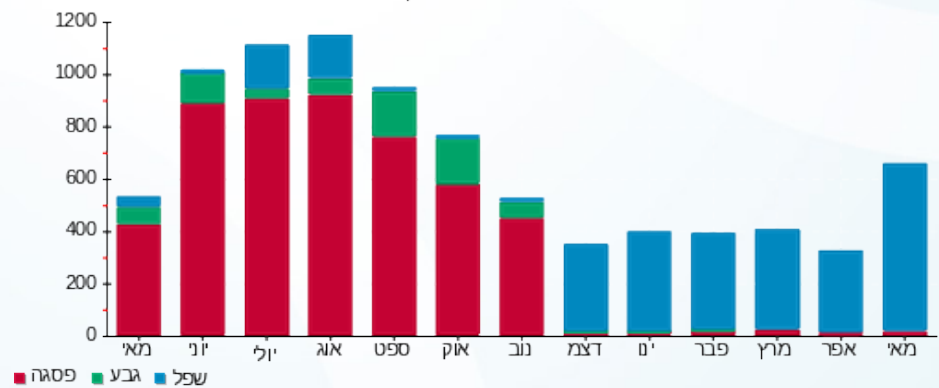

12/06/23 תאריך הפקה:  
 31/05/23 תאריך קריאה נוכחית:  
 01/05/23 תאריך קריאה קודמת:

שם דייר: ביסמארט השקעות בע"מ (ריבר)  
 שם אתר: דימרי כ"ס הירוקה

**לקוח/ה נכבד/ה, אנו מתכבדים להגיש את חישוב צריכת החשמל לתקופה 01/05/23 - 31/05/23:**

**ביסמארט השקעות בע"מ (ריבר) - 1 - (3x80)20065494**

סוג תעריף	סוג צריכה	קריאה קודמת	קריאה נוכחית	סה"כ צריכה בקוט"ש	מחיר לקוט"ש בא"ג	סה"כ לתשלום
פרטי חשבון עבור תאריכים:			01/05/23	31/05/23		
777	פסגה	41,962.90	43,122.80	1,159.90	39.17	454.33 ₪
778	גבע	19,899.30	19,899.30	0.00	39.17	0.00 ₪
779	שפל	56,772.60	61,576.30	4,803.70	34.91	1,676.97 ₪

**מחסן - 2 - (3x16)20065570**

סוג תעריף	סוג צריכה	קריאה קודמת	קריאה נוכחית	סה"כ צריכה בקוט"ש	מחיר לקוט"ש בא"ג	סה"כ לתשלום
פרטי חשבון עבור תאריכים:			01/05/23	31/05/23		
777	פסגה	1,205.65	1,249.94	44.29	39.17	17.35 ₪
778	גבע	605.76	605.76	0.00	39.17	0.00 ₪
779	שפל	2,661.82	2,924.88	263.06	34.91	91.83 ₪

**סה"כ לדייר:**

פסגה	גבע	שפל	סה"כ	שיא ביקוש
1,204.19	0.00	5,066.76	6,270.94	24.47
₪ 471.68	₪ 0.00	₪ 1,768.80	₪ 2,240.48	

210.98 ₪	<b>תשלום קבוע</b>	
19.30 ₪	<b>תשלום עבור גודל חיבור בKVA (3x96)</b>	
2,470.76 ₪	<b>סה"כ לתשלום</b>	<b>לא כולל מע"מ</b>

התפלגות חיוב בש"ח לפי תע"ז

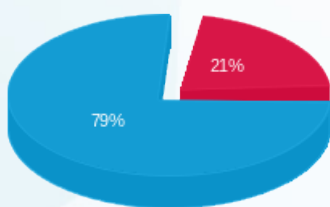

פסגה (471.68 ₪) 21%  
 גבע (0.00 ₪) 79%  
 שפל (1,768.80 ₪)

הסטוריית צריכה בקוט"ש

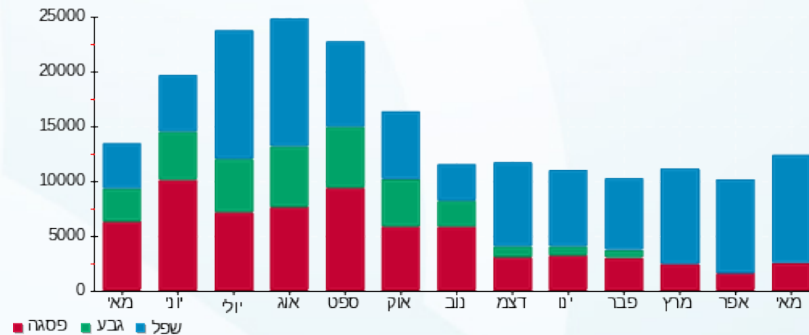

12/06/23 תאריך הפקה:  
 31/05/23 תאריך קריאה נוכחית:  
 01/05/23 תאריך קריאה קודמת:

שם דייר: בן בר כהנא שניצל כושי  
 שם אתר: דימרי כ"ס הירוקה

**לקוח/ה נכבד/ה, אנו מתכבדים להגיש את חישוב צריכת החשמל לתקופה 01/05/23 - 31/05/23:**

**בן בר כהנא שניצל כושי - 2 - 20065494(3x80)**

סוג תעריף	סוג צריכה	קריאה קודמת	קריאה נוכחית	סה"כ צריכה בקוט"ש	מחיר לקוט"ש בא"ג	סה"כ לתשלום
			31/05/23	01/05/23	פרטי חשבון עבור תאריכים:	
777	פסגה	17,985.40	18,538.60	553.20	39.17	216.69 ₪
778	גבע	5,672.40	5,672.40	0.00	39.17	0.00 ₪
779	שפל	16,070.10	18,132.70	2,062.60	34.91	720.05 ₪

**מחטן - 1 - 20065570(3x16)**

סוג תעריף	סוג צריכה	קריאה קודמת	קריאה נוכחית	סה"כ צריכה בקוט"ש	מחיר לקוט"ש בא"ג	סה"כ לתשלום
			31/05/23	01/05/23	פרטי חשבון עבור תאריכים:	
777	פסגה	1,718.53	1,779.94	61.41	39.17	24.05 ₪
778	גבע	858.67	858.67	0.00	39.17	0.00 ₪
779	שפל	3,823.22	4,174.27	351.06	34.91	122.55 ₪

**סה"כ לדייר:**

פסגה	גבע	שפל	סה"כ	שיא ביקוש
614.61	0.00	2,413.66	3,028.26	15.98
240.74 ₪	0.00 ₪	842.61 ₪	1,083.35 ₪	

סה"כ צריכה  
 סה"כ לתשלום

210.98 ₪	<b>תשלום קבוע</b>	
19.30 ₪	<b>תשלום עבור גודל חיבור בKVA (3x96)</b>	
1,313.63 ₪	<b>סה"כ לתשלום</b>	<b>לא כולל מע"מ</b>

התפלגות חיוב בש"ח לפי תע"ז

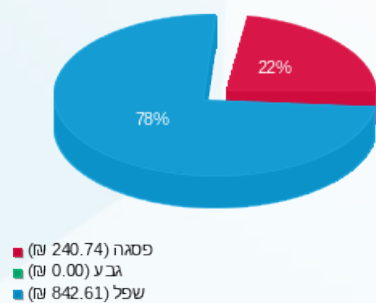

הסטוריית צריכה בקוט"ש

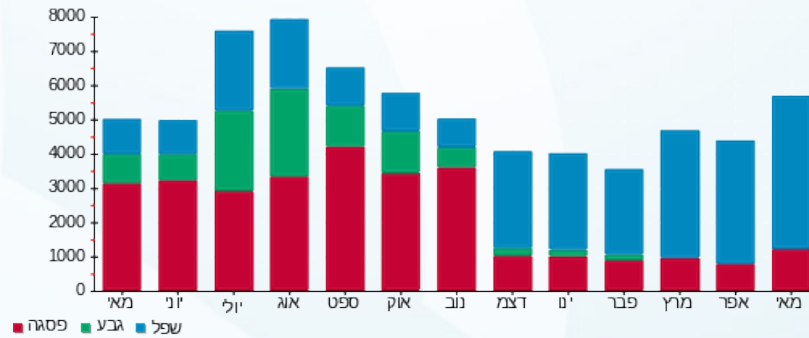



12/06/23

תאריך הפקדה:

שם דייר: בנק מזרחי טפחות - כספומט

31/05/23

תאריך קריאה נוכחית:

שם אתר: דימרי כ"ס הירוקה

01/05/23

תאריך קריאה קודמת:

לקוח/ה נכבד/ה, אנו מתכבדים להגיש את חישוב צריכת החשמל לתקופה 01/05/23 - 31/05/23:

בנק מזרחי טפחות - כספומט - 2 - (3x16)20065571

סוג תעריף	סוג צריכה	קריאה קודמת	קריאה נוכחית	סה"כ צריכה בקוט"ש	מחיר לקוט"ש בא"ג	סה"כ לתשלום
פרטי חשבון עבור תאריכים:						
777	פסגה	01/05/23	31/05/23	0.00	39.17	0.00 ₪
778	גבע	0.00	0.00	0.00	39.17	0.00 ₪
779	שפל	0.00	0.00	0.00	34.91	0.00 ₪

סה"כ לדייר:

פסגה	גבע	שפל	סה"כ	שיא ביקוש
0.00	0.00	0.00	0.00	
0.00 ₪	0.00 ₪	0.00 ₪	0.00 ₪	

סה"כ צריכה

סה"כ לתשלום

210.98 ₪	תשלום קבוע	
3.22 ₪	תשלום עבור גודל חיבור ב-KVA (3x16)	
214.20 ₪	סה"כ לתשלום	לא כולל מע"מ





12/06/23 תאריך הפקה:  
 31/05/23 תאריך קריאה נוכחית:  
 01/05/23 תאריך קריאה קודמת:

שם דייר: בר-ת.נג.ס  
 שם אתר: דימרי כ"ס הירוקה

לקוח/ה נכבד/ה, אנו מתכבדים להגיש את חישוב צריכת החשמל לתקופה 01/05/23 - 31/05/23:

בר-ת.נג.ס - 1 - 20065495(3x80)

סוג תעריף	סוג צריכה	קריאה קודמת	קריאה נוכחית	סה"כ צריכה בקוט"ש	מחיר לקוט"ש בא"ג	סה"כ לתשלום
פרטי חשבון עבור תאריכים:						
777	פסגה	01/05/23	31/05/23	2,430.50	39.17	952.03 ₪
778	גבע	19,697.90	19,697.90	0.00	39.17	0.00 ₪
779	שפל	50,286.10	54,989.20	4,703.10	34.91	1,641.85 ₪

סה"כ לדיר:

פסגה	גבע	שפל	סה"כ	שיא ביקוש
2,430.50	0.00	4,703.10	7,133.60	36.30
952.03 ₪	0.00 ₪	1,641.85 ₪	2,593.88 ₪	

סה"כ צריכה  
 סה"כ לתשלום

210.98 ₪	תשלום קבוע	
16.08 ₪	תשלום עבור גודל חיבור בKVA (3x80)	
2,820.94 ₪	סה"כ לתשלום	לא כולל מע"מ

התפלגות חיוב בש"ח לפי תעו"ז

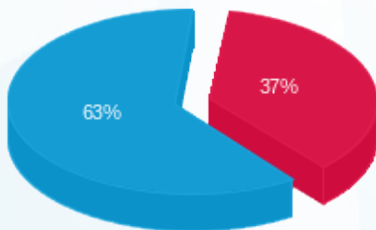

פסגה (952.03 ₪)  
 גבע (0.00 ₪)  
 שפל (1,641.85 ₪)

הסטוריית צריכה בקוט"ש

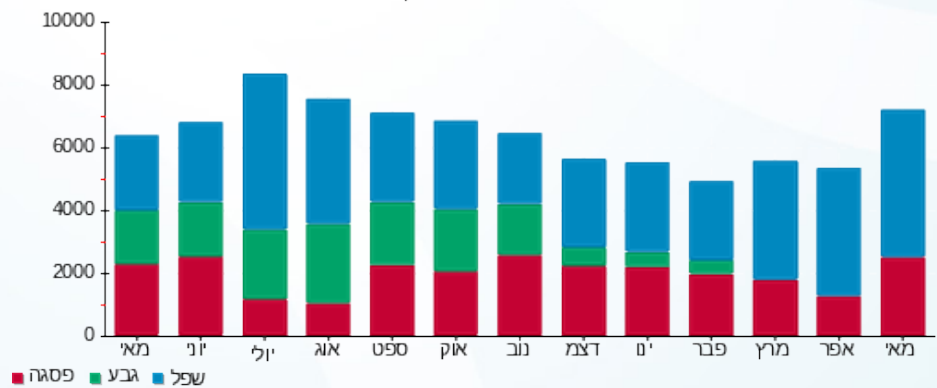



12/06/23

תאריך הפקדה:

שם דייר: ברוקס

31/05/23

תאריך קריאה נוכחית:

שם אתר: דימרי כ"ס הירוקה

01/05/23

תאריך קריאה קודמת:

לקוח/ה נכבד/ה, אנו מתכבדים להגיש את חישוב צריכת החשמל לתקופה 01/05/23 - 31/05/23:

ברוקס - 3 - 20065500(3x32)

סוג תעריף	סוג צריכה	קריאה קודמת	קריאה נוכחית	סה"כ צריכה בקוט"ש	מחיר לקוט"ש בא"ג	סה"כ לתשלום
פרטי חשבון עבור תאריכים:						
777	פסגה	01/05/23	31/05/23	255.60	39.17	100.12 ₪
778	גבע	2,727.85	2,727.85	0.00	39.17	0.00 ₪
779	שפל	6,318.40	7,416.65	1,098.25	34.91	383.40 ₪

סה"כ לדייר:

פסגה	גבע	שפל	סה"כ	שיא ביקוש
255.60	0.00	1,098.25	1,353.85	93.28
100.12 ₪	0.00 ₪	383.40 ₪	483.52 ₪	

סה"כ צריכה

סה"כ לתשלום

210.98 ₪	תשלום קבוע	
6.43 ₪	תשלום עבור גודל חיבור בKVA (3x32)	
700.93 ₪	סה"כ לתשלום	לא כולל מע"מ

התפלגות חיוב בש"ח לפי תעו"ז

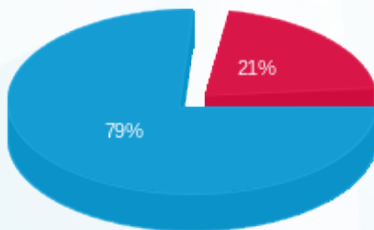

- פסגה (100.12 ₪) - 79%
- גבע (0.00 ₪) - 21%
- שפל (383.40 ₪)

הסטוריית צריכה בקוט"ש

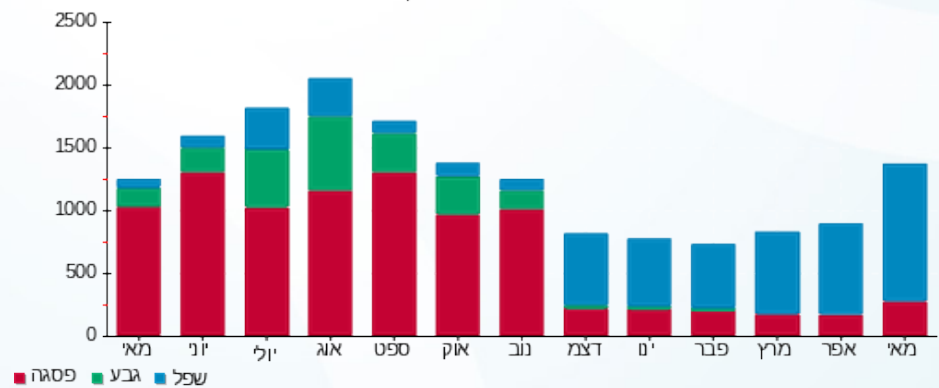



12/06/23 תאריך הפקה:  
 31/05/23 תאריך קריאה נוכחית:  
 01/05/23 תאריך קריאה קודמת:

**שם דייר:** גבי קרמבולה  
**שם אתר:** דימרי כ"ס הירוקה

**לקוח/ה נכבד/ה, אנו מתכבדים להגיש את חישוב צריכת החשמל לתקופה 01/05/23 - 31/05/23:**

**גבי קרמבולה - 4 - (3x32)20065498**

סוג תעריף	סוג צריכה	קריאה קודמת	קריאה נוכחית	סה"כ צריכה בקוט"ש	מחיר לקוט"ש בא"ג	סה"כ לתשלום
			31/05/23	01/05/23	פרטי חשבון עבור תאריכים:	
777	פסגה	37,478.60	38,605.80	1,127.20	39.17	441.52 ₪
778	גבע	15,895.30	15,895.30	0.00	39.17	0.00 ₪
779	שפל	54,473.95	60,554.95	6,081.00	34.91	2,122.88 ₪

**מחסן - 4 - (3x16)20065570**

סוג תעריף	סוג צריכה	קריאה קודמת	קריאה נוכחית	סה"כ צריכה בקוט"ש	מחיר לקוט"ש בא"ג	סה"כ לתשלום
			31/05/23	01/05/23	פרטי חשבון עבור תאריכים:	
777	פסגה	124.26	124.26	0.00	39.17	0.00 ₪
778	גבע	79.58	79.58	0.00	39.17	0.00 ₪
779	שפל	231.26	231.26	0.00	34.91	0.00 ₪

**מחסן נוסף מפסק 24 - 1 - (3x32)21262343**

סוג תעריף	סוג צריכה	קריאה קודמת	קריאה נוכחית	סה"כ צריכה בקוט"ש	מחיר לקוט"ש בא"ג	סה"כ לתשלום
			31/05/23	01/05/23	פרטי חשבון עבור תאריכים:	
777	פסגה	1,166.60	1,278.50	111.90	39.17	43.83 ₪
778	גבע	535.40	535.40	0.00	39.17	0.00 ₪
779	שפל	3,224.40	3,869.20	644.80	34.91	225.10 ₪

**סה"כ לדייר:**

פסגה	גבע	שפל	סה"כ	שיא ביקוש
1,239.10	0.00	6,725.80	7,964.90	87.96
₪ 485.36	₪ 0.00	₪ 2,347.98	₪ 2,833.33	

**סה"כ צריכה**  
**סה"כ לתשלום**

210.98 ₪	<b>תשלום קבוע</b>	
16.08 ₪	<b>תשלום עבור גודל חיבור בKVA (3x80)</b>	
3,060.39 ₪	<b>סה"כ לתשלום</b>	<b>לא כולל מע"מ</b>





התפלגות חיוב בש"ח לפי תעו"ז

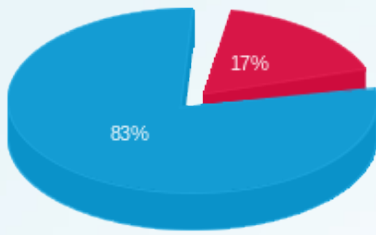

■ פסגה (485.36 ש"ח)  
■ גבע (0.00 ש"ח)  
■ שפל (2,347.98 ש"ח)

הסטוריית צריכה בקוט"ש

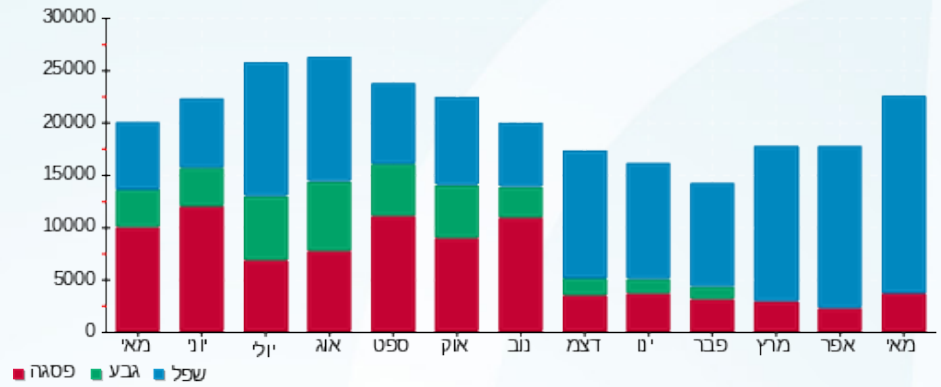



12/06/23

תאריך הפקה:

שם דייר: גולדה

31/05/23

תאריך קריאה נוכחית:

שם אתר: דימרי כ"ס הירוקה

01/05/23

תאריך קריאה קודמת:

לקוח/ה נכבד/ה, אנו מתכבדים להגיש את חישוב צריכת החשמל לתקופה 01/05/23 - 31/05/23:

גולדה - 2 - 20065492(3x63)

סה"כ לתשלום	מחיר לקוט"ש בא"ג	סה"כ צריכה בקוט"ש	קריאה נוכחית	קריאה קודמת	סוג צריכה	סוג תעריף
			31/05/23	01/05/23	פרטי חשבון עבור תאריכים:	
₪ 453.90	39.17	1,158.80	39,945.70	38,786.90	פסגה	777
₪ 0.00	39.17	0.00	19,352.80	19,352.80	גבע	778
₪ 1,845.97	34.91	5,287.80	80,085.50	74,797.70	שפל	779

גולדה - 3 - 20065492(3x63)

סה"כ לתשלום	מחיר לקוט"ש בא"ג	סה"כ צריכה בקוט"ש	קריאה נוכחית	קריאה קודמת	סוג צריכה	סוג תעריף
			31/05/23	01/05/23	פרטי חשבון עבור תאריכים:	
₪ 200.67	39.17	512.30	14,991.30	14,479.00	פסגה	777
₪ 0.00	39.17	0.00	6,032.50	6,032.50	גבע	778
₪ 960.30	34.91	2,750.80	30,203.30	27,452.50	שפל	779

סה"כ לדייר:

שיא ביקוש	סה"כ	שפל	גבע	פסגה
189.60	9,709.70	8,038.60	0.00	1,671.10
	₪ 3,460.85	₪ 2,806.28	₪ 0.00	₪ 654.57

סה"כ צריכה

סה"כ לתשלום

₪ 210.98	<b>תשלום קבוע</b>	
₪ 25.33	<b>תשלום עבור גודל חיבור בKVA (3x126)</b>	
₪ 3,697.15	<b>סה"כ לתשלום</b>	<b>לא כולל מע"מ</b>

התפלגות חיוב בש"ח לפי תע"ז

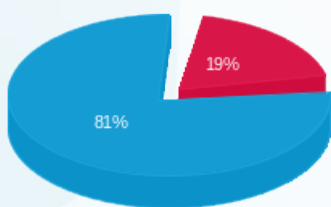

פסגה (₪ 654.57) 19%  
גבע (₪ 0.00) 0%  
שפל (₪ 2,806.28) 81%

הסטוריית צריכה בקוט"ש

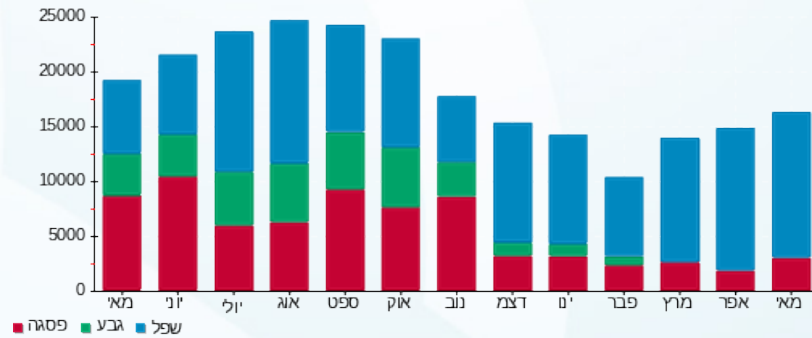

12/06/23 תאריך הפקה:  
 31/05/23 תאריך קריאה נוכחית:  
 01/05/23 תאריך קריאה קודמת:

שם דייר: גונסון  
 שם אתר: דימרי כ"ס הירוקה

**לקוח/ה נכבד/ה, אנו מתכבדים להגיש את חישוב צריכת החשמל לתקופה 01/05/23 - 31/05/23:**

גונסון - 3 - 20065499 (3x40)

סה"כ לתשלום	מחיר לקוט"ש בא"ג	סה"כ צריכה בקוט"ש	קריאה נוכחית	קריאה קודמת	סוג צריכה	סוג תעריף
			31/05/23	01/05/23	פרטי חשבון עבור תאריכים:	
111.56 ₪	39.17	284.80	3,015.25	2,730.45	פסגה	777
0.00 ₪	39.17	0.00	892.70	892.70	גבע	778
329.74 ₪	34.91	944.55	3,102.45	2,157.90	שפל	779

סה"כ לדייר:

שיא ביקוש	סה"כ	שפל	גבע	פסגה
6.18	1,229.35	944.55	0.00	284.80
	441.30 ₪	329.74 ₪	0.00 ₪	111.56 ₪

סה"כ צריכה  
 סה"כ לתשלום

210.98 ₪	<b>תשלום קבוע</b>	
8.04 ₪	<b>תשלום עבור גודל חיבור בKVA (3x40)</b>	
660.32 ₪	<b>סה"כ לתשלום</b>	<b>לא כולל מע"מ</b>

התפלגות חיוב בש"ח לפי תעו"ז

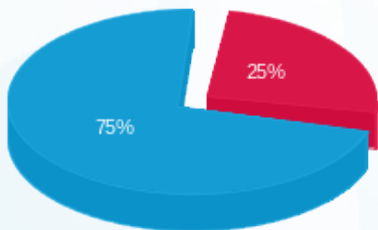

■ פסגה (111.56 ₪)  
 ■ גבע (0.00 ₪)  
 ■ שפל (329.74 ₪)

הסטוריית צריכה בקוט"ש

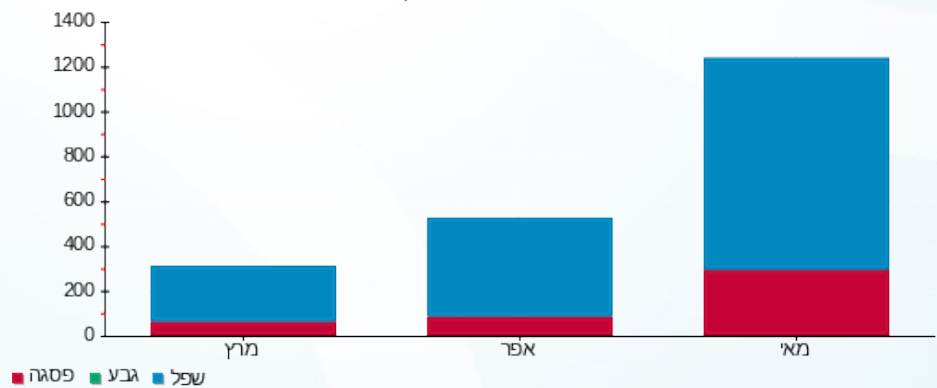

12/06/23 תאריך הפקה:  
 31/05/23 תאריך קריאה נוכחית:  
 01/05/23 תאריך קריאה קודמת:

שם דייר: גלדוש  
 שם אתר: דימרי כ"ס הירוקה

לקוח/ה נכבד/ה, אנו מתכבדים להגיש את חישוב צריכת החשמל לתקופה 01/05/23 - 31/05/23:

גלדוש - 2 - 20065499(3x40)

סוג תעריף	סוג צריכה	קריאה קודמת	קריאה נוכחית	סה"כ צריכה בקוט"ש	מחיר לקוט"ש בא"ג	סה"כ לתשלום
פרטי חשבון עבור תאריכים:						
777	פסגה	01/05/23	31/05/23	1,042.75	39.17	408.45 ₪
778	גבע	12,745.10	12,745.10	0.00	39.17	0.00 ₪
779	שפל	48,502.75	53,840.95	5,338.20	34.91	1,863.57 ₪

סה"כ לדייר:

פסגה	גבע	שפל	סה"כ	שיא ביקוש
1,042.75	0.00	5,338.20	6,380.95	15.96
408.45 ₪	0.00 ₪	1,863.57 ₪	2,272.01 ₪	

סה"כ צריכה  
 סה"כ לתשלום

210.98 ₪	תשלום קבוע	
8.04 ₪	תשלום עבור גודל חיבור בKVA (3x40)	
2,491.03 ₪	סה"כ לתשלום	לא כולל מע"מ

התפלגות חיוב בש"ח לפי תע"ז

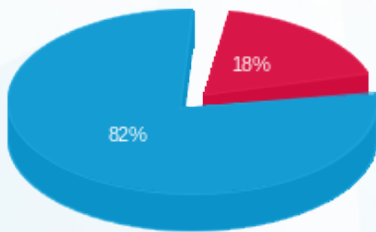

■ פסגה (408.45 ₪)  
 ■ גבע (0.00 ₪)  
 ■ שפל (1,863.57 ₪)

הסטוריית צריכה בקוט"ש

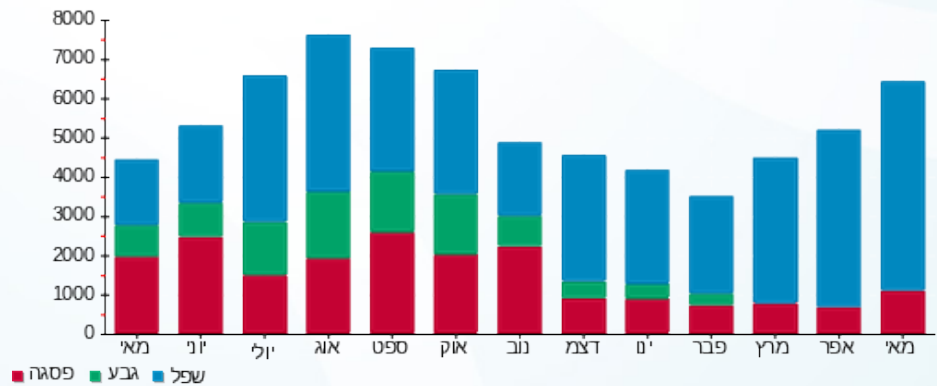



12/06/23

תאריך הפקדה:

31/05/23

תאריך קריאה נוכחית:

01/05/23

תאריך קריאה קודמת:

שם דייר: גלית תכשיטים  
שם אתר: דימרי כ"ס הירוקה

לקוח/ה נכבד/ה, אנו מתכבדים להגיש את חישוב צריכת החשמל לתקופה 01/05/23 - 31/05/23:

גלית תכשיטים - 1 - 20065493 (3x40)

סה"כ לתשלום	מחיר לקוט"ש בא"ג	סה"כ צריכה בקוט"ש	קריאה נוכחית	קריאה קודמת	סוג צריכה	סוג תעריף
			31/05/23	01/05/23		פרטי חשבון עבור תאריכים:
₪ 3.53	39.17	9.00	903.75	894.75	פסגה	777
₪ 0.00	39.17	0.00	266.35	266.35	גבע	778
₪ 46.48	34.91	133.15	1,024.90	891.75	שפל	779

סה"כ לדייר:

שיא ביקוש	סה"כ	שפל	גבע	פסגה
1.65	142.15	133.15	0.00	9.00
	₪ 50.01	₪ 46.48	₪ 0.00	₪ 3.53

סה"כ צריכה

סה"כ לתשלום

₪ 210.98	<b>תשלום קבוע</b>	
₪ 8.04	<b>תשלום עבור גודל חיבור בKVA (3x40)</b>	
₪ 269.03	<b>סה"כ לתשלום</b>	<b>לא כולל מע"מ</b>

התפלגות חיוב בש"ח לפי תעו"ז

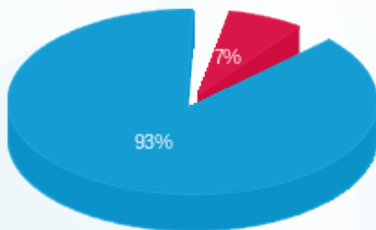

- פסגה (₪ 3.53)
- גבע (₪ 0.00)
- שפל (₪ 46.48)

הסטוריית צריכה בקוט"ש

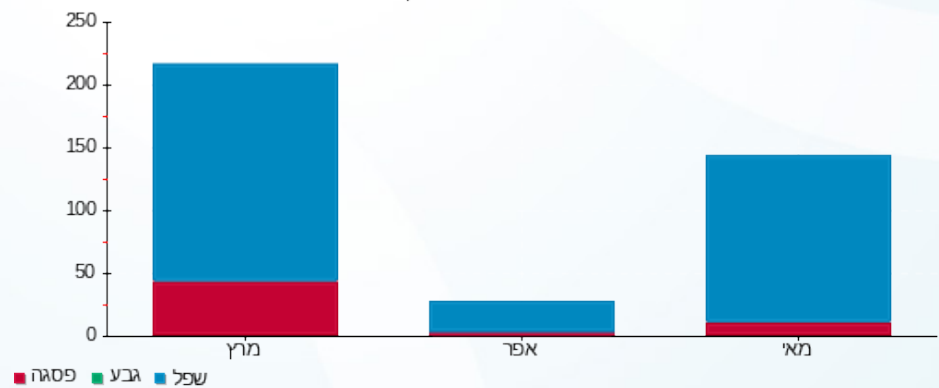



12/06/23 תאריך הפקה:  
 31/05/23 תאריך קריאה נוכחית:  
 01/05/23 תאריך קריאה קודמת:

שם דייר: ד"ר מיטל  
 שם אתר: דימרי כ"ס הירוקה

לקוח/ה נכבד/ה, אנו מתכבדים להגיש את חישוב צריכת החשמל לתקופה 01/05/23 - 31/05/23:

ד"ר מיטל - 1 - 20281518(3x63)

סה"כ לתשלום	מחיר לקוט"ש בא"ג	סה"כ צריכה בקוט"ש	קריאה נוכחית	קריאה קודמת	סוג צריכה	סוג תעריף
			31/05/23	01/05/23		פרטי חשבון עבור תאריכים:
₪ 47.79	39.17	122.00	172.30	50.30	פסגה	777
₪ 4.39	39.17	11.20	47.20	36.00	גבע	778
₪ 10.02	34.91	28.70	91.40	62.70	שפל	779

סה"כ לדייר:

שיא ביקוש	סה"כ	שפל	גבע	פסגה
2.61	161.90	28.70	11.20	122.00
	₪ 62.19	₪ 10.02	₪ 4.39	₪ 47.79

סה"כ צריכה  
 סה"כ לתשלום

₪ 210.98	<b>תשלום קבוע</b>	
₪ 12.66	<b>תשלום עבור גודל חיבור בKVA (3x63)</b>	
₪ 285.84	<b>סה"כ לתשלום</b>	<b>לא כולל מע"מ</b>

התפלגות חיוב בש"ח לפי תעו"ז

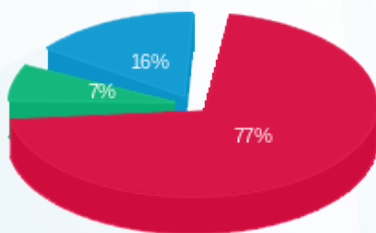

■ פסגה (₪ 47.79)  
 ■ גבע (₪ 4.39)  
 ■ שפל (₪ 10.02)

הסטוריית צריכה בקוט"ש

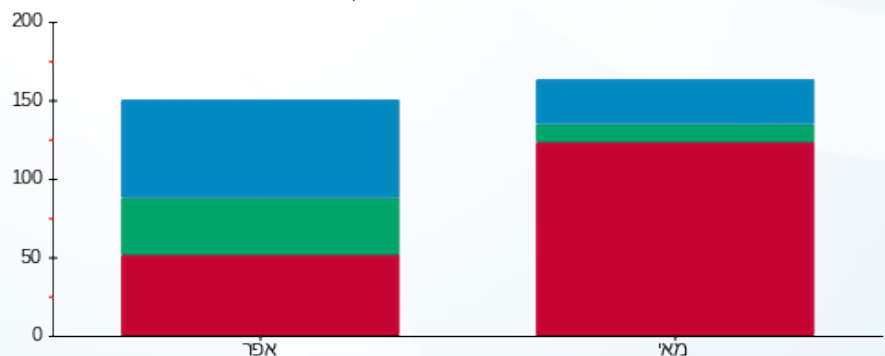

■ פסגה ■ גבע ■ שפל





12/06/23

תאריך הפקדה:

שם דייר: ד"ר רויטל קומרז

31/05/23

תאריך קריאה נוכחית:

שם אתר: דימרי כ"ס הירוקה

01/05/23

תאריך קריאה קודמת:

לקוח/ה נכבד/ה, אנו מתכבדים להגיש את חישוב צריכת החשמל לתקופה 01/05/23 - 31/05/23:

ד"ר רויטל קומרז - 3 - 20065493(3x40)

סוג תעריף	סוג צריכה	קריאה קודמת	קריאה נוכחית	סה"כ צריכה בקוט"ש	מחיר לקוט"ש בא"ג	סה"כ לתשלום
פרטי חשבון עבור תאריכים:						
777	פסגה	01/05/23	31/05/23	71.85	39.17	28.14 ₪
778	גבע	1,442.55	1,442.55	0.00	39.17	0.00 ₪
779	שפל	3,818.60	4,237.65	419.05	34.91	146.29 ₪

סה"כ לדיר:

פסגה	גבע	שפל	סה"כ	שיא ביקוש
71.85	0.00	419.05	490.90	6.96
28.14 ₪	0.00 ₪	146.29 ₪	174.43 ₪	

סה"כ צריכה

סה"כ לתשלום

210.98 ₪	תשלום קבוע	
8.04 ₪	תשלום עבור גודל חיבור בKVA (3x40)	
393.45 ₪	סה"כ לתשלום	לא כולל מע"מ

התפלגות חיוב בש"ח לפי תעו"ז

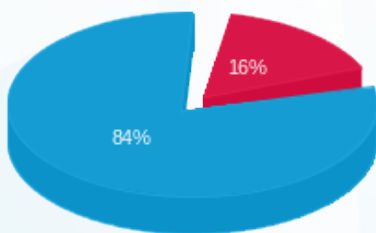

- פסגה (28.14 ₪)
- גבע (0.00 ₪)
- שפל (146.29 ₪)

הסטוריית צריכה בקוט"ש

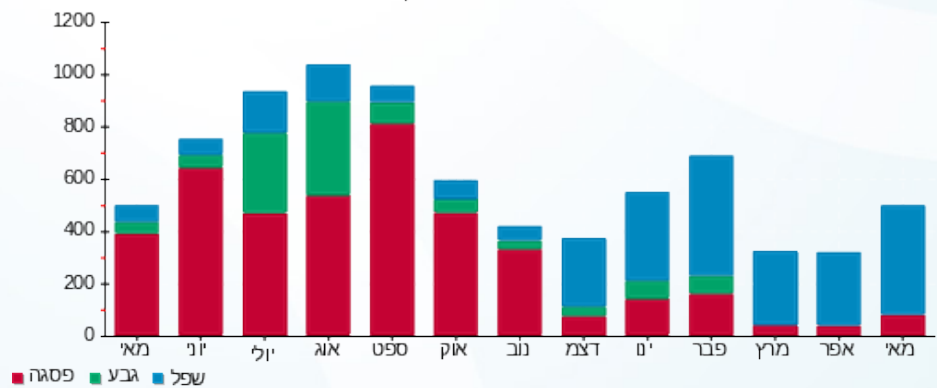



12/06/23

תאריך הפקה:

שם דייר: די איי ווי ישראל שיווק והדרכה בע"מ (הום 360)

31/05/23

תאריך קריאה נוכחית:

שם אתר: דימרי כ"ס הירוקה

01/05/23

תאריך קריאה קודמת:

לקוח/ה נכבד/ה, אנו מתכבדים להגיש את חישוב צריכת החשמל לתקופה 01/05/23 - 31/05/23:

די איי ווי ישראל שיווק והדרכה בע"מ (הום 360) - 1 - 20065497(3x125)

סוג תעריף	סוג צריכה	קריאה קודמת	קריאה נוכחית	סה"כ צריכה בקוט"ש	מחיר לקוט"ש בא"ג	סה"כ לתשלום
		01/05/23	31/05/23			
777	פסגה	32,715.00	33,292.40	577.40	39.17	226.17 ₪
778	גבע	7,912.00	7,912.00	0.00	39.17	0.00 ₪
779	שפל	19,103.70	21,634.90	2,531.20	34.91	883.64 ₪

סה"כ לדיר:

פסגה	גבע	שפל	סה"כ	שיא ביקוש
577.40	0.00	2,531.20	3,108.60	20.12
226.17 ₪	0.00 ₪	883.64 ₪	1,109.81 ₪	

סה"כ צריכה

סה"כ לתשלום

210.98 ₪	תשלום קבוע	
25.13 ₪	תשלום עבור גודל חיבור בKVA (3x125)	
1,345.92 ₪	סה"כ לתשלום	לא כולל מע"מ

התפלגות חיוב בש"ח לפי תעו"ז

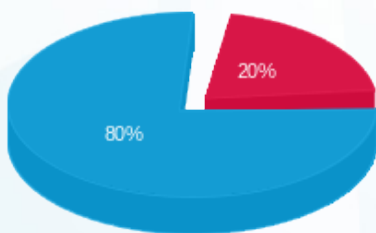

- פסגה (226.17 ₪)
- גבע (0.00 ₪)
- שפל (883.64 ₪)

הסטוריית צריכה בקוט"ש

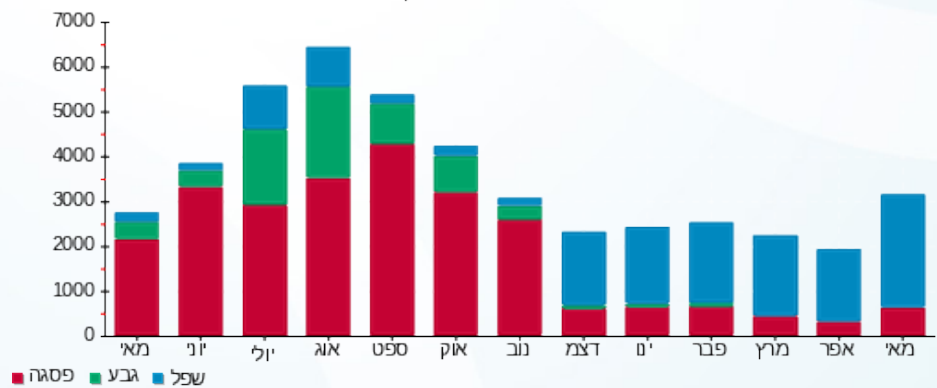

- פסגה
- גבע
- שפל



12/06/23 תאריך הפקה:  
 31/05/23 תאריך קריאה נוכחית:  
 01/05/23 תאריך קריאה קודמת:

שם דייר: ויקטורי  
 שם אתר: דימרי כ"ס הירוקה

לקוח/ה נכבד/ה, אנו מתכבדים להגיש את חישוב צריכת החשמל לתקופה 01/05/23 - 31/05/23:

ויקטורי - 1 - 20281828(3x800)

סוג תעריף	סוג צריכה	קריאה קודמת	קריאה נוכחית	סה"כ צריכה בקוט"ש	מחיר לקוט"ש בא"ג	סה"כ לתשלום
פרטי חשבון עבור תאריכים:						
777	פסגה	01/05/23	31/05/23	13,106.20	39.17	5,133.70 ₪
778	גבע	181,713.40	181,713.40	0.00	39.17	0.00 ₪
779	שפל	616,395.50	676,457.00	60,061.50	34.91	20,967.47 ₪

סה"כ לדיר:

פסגה	גבע	שפל	סה"כ	שיא ביקוש
13,106.20	0.00	60,061.50	73,167.70	2,096.00
5,133.70 ₪	0.00 ₪	20,967.47 ₪	26,101.17 ₪	

סה"כ צריכה  
 סה"כ לתשלום

210.98 ₪	תשלום קבוע	
160.81 ₪	תשלום עבור גודל חיבור בKVA (3x800)	
26,472.95 ₪	סה"כ לתשלום	לא כולל מע"מ

התפלגות חיוב בש"ח לפי תעו"ז

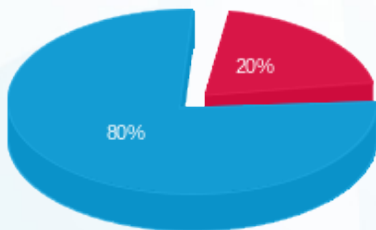

■ פסגה (5,133.70 ₪)  
 ■ גבע (0.00 ₪)  
 ■ שפל (20,967.47 ₪)

הסטוריית צריכה בקוט"ש

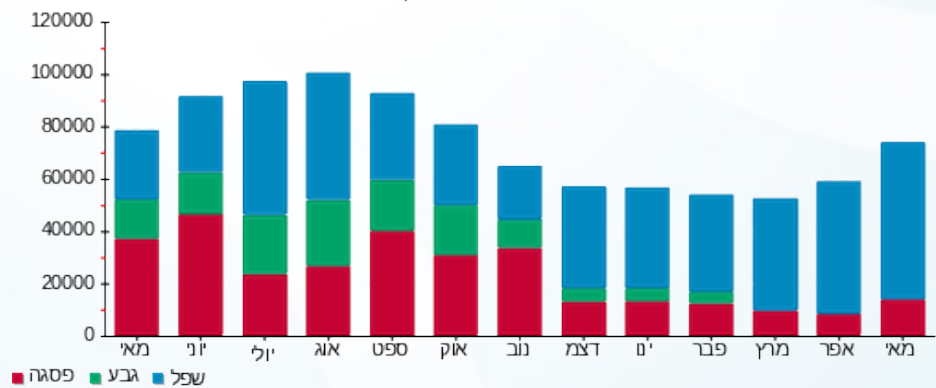

12/06/23 תאריך הפקה:  
 31/05/23 תאריך קריאה נוכחית:  
 01/05/23 תאריך קריאה קודמת:

שם דייר: חומוס אליהו  
 שם אתר: דימרי כ"ס הירוקה

**לקוח/ה נכבד/ה, אנו מתכבדים להגיש את חישוב צריכת החשמל לתקופה 01/05/23 - 31/05/23:**

**חומוס אליהו - 1 - 20065575 (3x80)**

סוג תעריף	סוג צריכה	קריאה קודמת	קריאה נוכחית	סה"כ צריכה בקוט"ש	מחיר לקוט"ש בא"ג	סה"כ לתשלום
פרטי חשבון עבור תאריכים:			01/05/23	31/05/23		
777	פסגה	26,309.60	26,660.80	351.20	39.17	137.57 ₪
778	גבע	7,623.50	7,623.50	0.00	39.17	0.00 ₪
779	שפל	19,145.70	22,479.00	3,333.30	34.91	1,163.66 ₪

**מחטן - 1 - 20065579 (3x16)**

סוג תעריף	סוג צריכה	קריאה קודמת	קריאה נוכחית	סה"כ צריכה בקוט"ש	מחיר לקוט"ש בא"ג	סה"כ לתשלום
פרטי חשבון עבור תאריכים:			01/05/23	31/05/23		
777	פסגה	15.54	15.54	0.00	39.17	0.00 ₪
778	גבע	2.88	2.88	0.00	39.17	0.00 ₪
779	שפל	15.33	15.73	0.40	34.91	0.14 ₪

**סה"כ לדייר:**

פסגה	גבע	שפל	סה"כ	שיא ביקוש
351.20	0.00	3,333.70	3,684.90	33.78
137.57 ₪	0.00 ₪	1,163.79 ₪	1,301.36 ₪	

סה"כ צריכה  
 סה"כ לתשלום

210.98 ₪	<b>תשלום קבוע</b>	
19.30 ₪	<b>תשלום עבור גודל חיבור בKVA (3x96)</b>	
1,531.64 ₪	<b>סה"כ לתשלום</b>	<b>לא כולל מע"מ</b>

התפלגות חיוב בש"ח לפי תע"ז

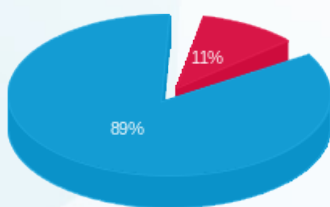

פסגה (137.57 ₪)  
 גבע (0.00 ₪)  
 שפל (1,163.79 ₪)

הסטוריית צריכה בקוט"ש

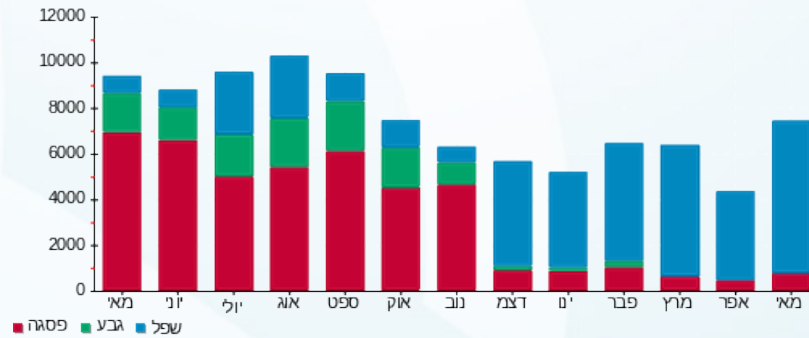



12/06/23 תאריך הפקה:  
 31/05/23 תאריך קריאה נוכחית:  
 01/05/23 תאריך קריאה קודמת:

**שם דייר:** חן עמר מן האדמה  
**שם אתר:** דימרי כ"ס הירוקה

**לקוח/ה נכבד/ה, אנו מתכבדים להגיש את חישוב צריכת החשמל לתקופה 01/05/23 - 31/05/23:**

**מחטן 1 - 17313089 (3x160)**

סוג תעריף	סוג צריכה	קריאה קודמת	קריאה נוכחית	סה"כ צריכה בקוט"ש	מחיר לקוט"ש בא"ג	סה"כ לתשלום
			31/05/23	01/05/23	פרטי חשבון עבור תאריכים:	
777	פסגה	3,352.70	3,380.70	28.00	39.17	10.97 ₪
778	גבע	917.70	917.70	0.00	39.17	0.00 ₪
779	שפל	3,311.10	3,471.50	160.40	34.91	56.00 ₪

**חן עמר מן האדמה - 4 - 20065494 (3x80)**

סוג תעריף	סוג צריכה	קריאה קודמת	קריאה נוכחית	סה"כ צריכה בקוט"ש	מחיר לקוט"ש בא"ג	סה"כ לתשלום
			31/05/23	01/05/23	פרטי חשבון עבור תאריכים:	
777	פסגה	24,378.30	25,131.50	753.20	39.17	295.03 ₪
778	גבע	11,165.90	11,165.90	0.00	39.17	0.00 ₪
779	שפל	37,839.00	41,447.20	3,608.20	34.91	1,259.62 ₪

**מחטן 01 - 3 - 20065575 (3x25)**

סוג תעריף	סוג צריכה	קריאה קודמת	קריאה נוכחית	סה"כ צריכה בקוט"ש	מחיר לקוט"ש בא"ג	סה"כ לתשלום
			31/05/23	01/05/23	פרטי חשבון עבור תאריכים:	
777	פסגה	0.10	0.10	0.00	39.17	0.00 ₪
778	גבע	0.00	0.00	0.00	39.17	0.00 ₪
779	שפל	0.00	0.00	0.00	34.91	0.00 ₪

**סה"כ לדייר:**

פסגה	גבע	שפל	סה"כ	שיא ביקוש
781.20	0.00	3,768.60	4,549.80	22.00
1,621.61 ₪	0.00 ₪	1,315.62 ₪		

**סה"כ צריכה**  
**סה"כ לתשלום**

210.98 ₪	<b>תשלום קבוע</b>	
53.27 ₪	<b>תשלום עבור גודל חיבור ב KVA (3x265)</b>	
1,885.86 ₪	<b>סה"כ לתשלום</b>	<b>לא כולל מע"מ</b>





התפלגות חיוב בש"ח לפי תעו"ז

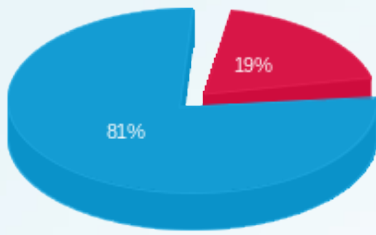

■ פסגה (306.00 ₪)  
■ גבע (0.00 ₪)  
■ שפל (1,315.62 ₪)

הסטוריית צריכה בקוט"ש

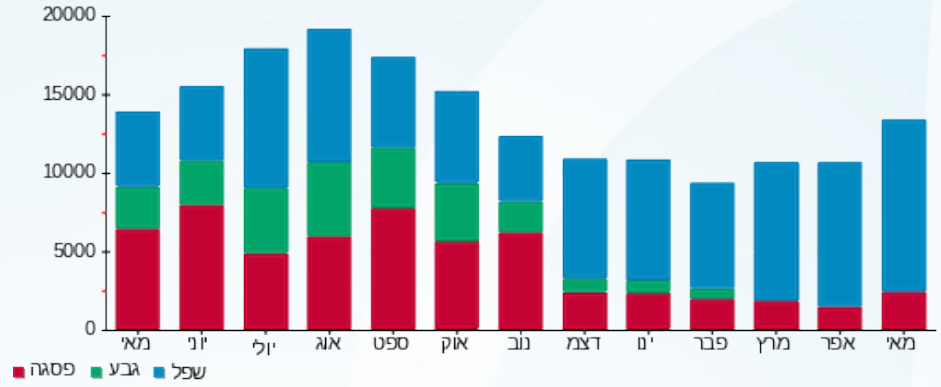



12/06/23

תאריך הפקדה:

שם דייר: יולי פופ - איילת

31/05/23

תאריך קריאה נוכחית:

שם אתר: דימרי כ"ס הירוקה

01/05/23

תאריך קריאה קודמת:

לקוח/ה נכבד/ה, אנו מתכבדים להגיש את חישוב צריכת החשמל לתקופה 01/05/23 - 31/05/23:

יולי פופ - איילת - 2 - 20065493 (3x40)

סוג תעריף	סוג צריכה	קריאה קודמת	קריאה נוכחית	סה"כ צריכה בקוט"ש	מחיר לקוט"ש בא"ג	סה"כ לתשלום
			31/05/23	01/05/23	פרטי חשבון עבור תאריכים:	
777	פסגה	8,532.80	8,805.50	272.70	39.17	106.82 ₪
778	גבע	1,785.10	1,785.10	0.00	39.17	0.00 ₪
779	שפל	9,655.15	10,937.10	1,281.95	34.91	447.53 ₪

יולי פופ - איילת (מ"א) - 4 - 20065496 (3x63)

סוג תעריף	סוג צריכה	קריאה קודמת	קריאה נוכחית	סה"כ צריכה בקוט"ש	מחיר לקוט"ש בא"ג	סה"כ לתשלום
			31/05/23	01/05/23	פרטי חשבון עבור תאריכים:	
777	פסגה	9,169.10	9,506.60	337.50	39.17	132.20 ₪
778	גבע	2,003.90	2,003.90	0.00	39.17	0.00 ₪
779	שפל	5,472.70	7,396.50	1,923.80	34.91	671.60 ₪

סה"כ לדייר:

פסגה	גבע	שפל	סה"כ	שיא ביקוש
610.20	0.00	3,205.75	3,815.95	14.94
239.02 ₪	0.00 ₪	1,119.13 ₪	1,358.14 ₪	

סה"כ צריכה

סה"כ לתשלום

210.98 ₪	תשלום קבוע	
20.70 ₪	תשלום עבור גודל חיבור בKVA (3x103)	
1,589.83 ₪	סה"כ לתשלום	לא כולל מע"מ

התפלגות חיוב בש"ח לפי תע"ז

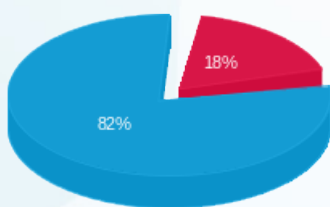

פסגה (239.02 ₪) - 18%  
 גבע (0.00 ₪) - 0%  
 שפל (1,119.13 ₪) - 82%

הסטוריית צריכה בקוט"ש

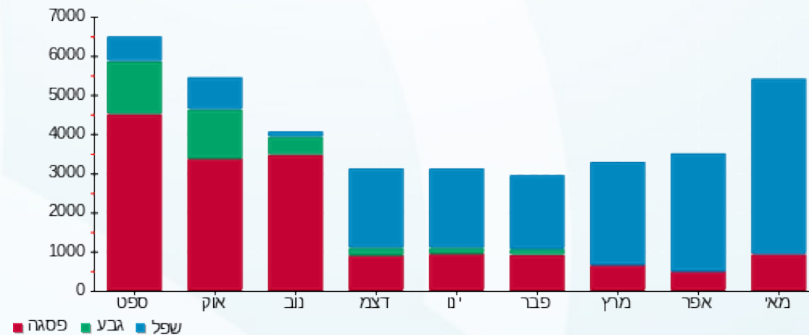



12/06/23

תאריך הפקדה:

שם דייר: ל.ב. רעות בע"מ

31/05/23

תאריך קריאה נוכחית:

שם אתר: דימרי כ"ס הירוקה

01/05/23

תאריך קריאה קודמת:

לקוח/ה נכבד/ה, אנו מתכבדים להגיש את חישוב צריכת החשמל לתקופה 01/05/23 - 31/05/23:

ל.ב. רעות בע"מ - 1 - 20065499(3x40)

סוג תעריף	סוג צריכה	קריאה קודמת	קריאה נוכחית	סה"כ צריכה בקוט"ש	מחיר לקוט"ש בא"ג	סה"כ לתשלום
פרטי חשבון עבור תאריכים:						
777	פסגה	01/05/23	31/05/23	129.75	39.17	50.82 ₪
778	גבע	1,444.00	1,444.00	0.00	39.17	0.00 ₪
779	שפל	3,158.75	3,605.95	447.20	34.91	156.12 ₪

סה"כ לדייר:

פסגה	גבע	שפל	סה"כ	שיא ביקוש
129.75	0.00	447.20	576.95	7.37
₪ 50.82	₪ 0.00	₪ 156.12	₪ 206.94	

סה"כ צריכה

סה"כ לתשלום

210.98 ₪	<b>תשלום קבוע</b>	
8.04 ₪	<b>תשלום עבור גודל חיבור בKVA (3x40)</b>	
425.96 ₪	<b>סה"כ לתשלום</b>	<b>לא כולל מע"מ</b>

התפלגות חיוב בש"ח לפי תעו"ז

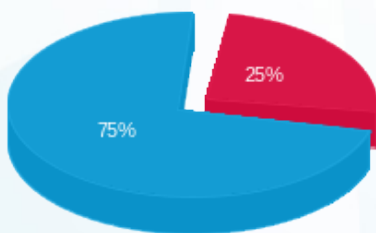

- פסגה (₪ 50.82)
- גבע (₪ 0.00)
- שפל (₪ 156.12)

הסטוריית צריכה בקוט"ש

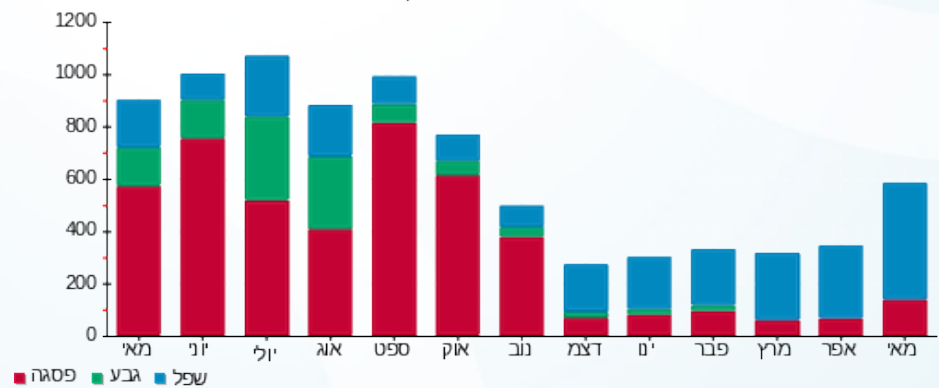



12/06/23

תאריך הפקדה:

שם דייר: ליאת דנאי ומירב פרנקל בע"מ  
שם אתר: דימרי כ"ס הירוקה

31/05/23

תאריך קריאה נוכחית:

01/05/23

תאריך קריאה קודמת:

לקוח/ה נכבד/ה, אנו מתכבדים להגיש את חישוב צריכת החשמל לתקופה 01/05/23 - 31/05/23:

ליאת דנאי ומירב פרנקל בע"מ - 3 - 20065498 (3x32)

סוג תעריף	סוג צריכה	קריאה קודמת	קריאה נוכחית	סה"כ צריכה בקוט"ש	מחיר לקוט"ש בא"ג	סה"כ לתשלום
פרטי חשבון עבור תאריכים:						
777	פסגה	01/05/23	31/05/23	157.70	39.17	61.77 ₪
778	גבע	1,732.80	1,732.80	0.00	39.17	0.00 ₪
779	שפל	3,834.05	4,390.50	556.45	34.91	194.26 ₪

סה"כ לדייר:

פסגה	גבע	שפל	סה"כ	שיא ביקוש
157.70	0.00	556.45	714.15	97.97
₪ 61.77	₪ 0.00	₪ 194.26	₪ 256.03	

סה"כ צריכה

סה"כ לתשלום

210.98 ₪	תשלום קבוע	
6.43 ₪	תשלום עבור גודל חיבור בKVA (3x32)	
473.44 ₪	סה"כ לתשלום	לא כולל מע"מ

התפלגות חיוב בש"ח לפי תע"ז

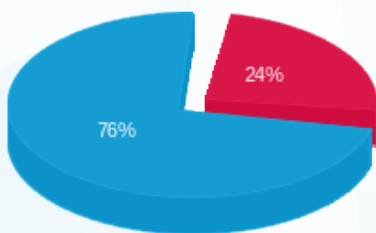

- פסגה (₪ 61.77)
- גבע (₪ 0.00)
- שפל (₪ 194.26)

הסטוריית צריכה בקוט"ש

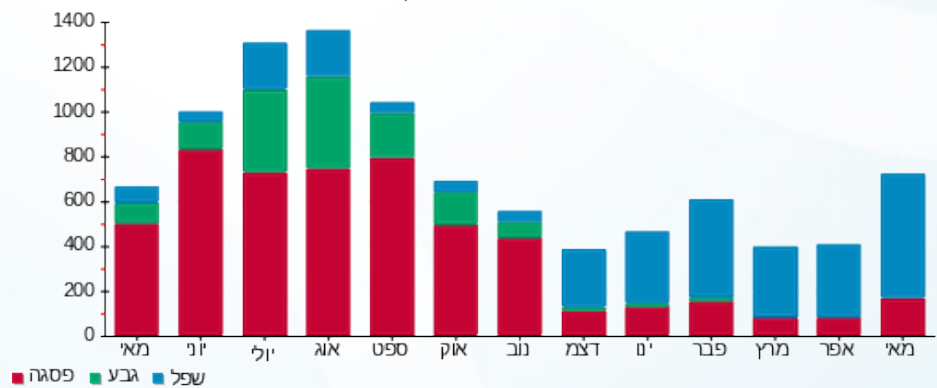



12/06/23

תאריך הפקדה:

שם דייר: ליה הוד - משרד תיווך  
שם אתר: דימרי כ"ס הירוקה

31/05/23

תאריך קריאה נוכחית:

01/05/23

תאריך קריאה קודמת:

לקוח/ה נכבד/ה, אנו מתכבדים להגיש את חישוב צריכת החשמל לתקופה 01/05/23 - 31/05/23:

ליה הוד - משרד תיווך - 1 - 20065492(3x32)

סוג תעריף	סוג צריכה	קריאה קודמת	קריאה נוכחית	סה"כ צריכה בקוט"ש	מחיר לקוט"ש בא"ג	סה"כ לתשלום
פרטי חשבון עבור תאריכים:						
777	פסגה	01/05/23	31/05/23	30.40	39.17	11.91 ₪
778	גבע	475.85	475.85	0.00	39.17	0.00 ₪
779	שפל	2,188.50	2,350.95	162.45	34.91	56.71 ₪

סה"כ לדייר:

פסגה	גבע	שפל	סה"כ	שיא ביקוש
30.40	0.00	162.45	192.85	2.41
11.91 ₪	0.00 ₪	56.71 ₪	68.62 ₪	

סה"כ צריכה

סה"כ לתשלום

210.98 ₪	תשלום קבוע	
6.43 ₪	תשלום עבור גודל חיבור בKVA (3x32)	
286.03 ₪	סה"כ לתשלום	לא כולל מע"מ

התפלגות חיוב בש"ח לפי תע"ז

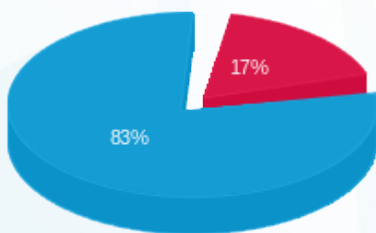

- פסגה (11.91 ₪)
- גבע (0.00 ₪)
- שפל (56.71 ₪)

הסטוריית צריכה בקוט"ש

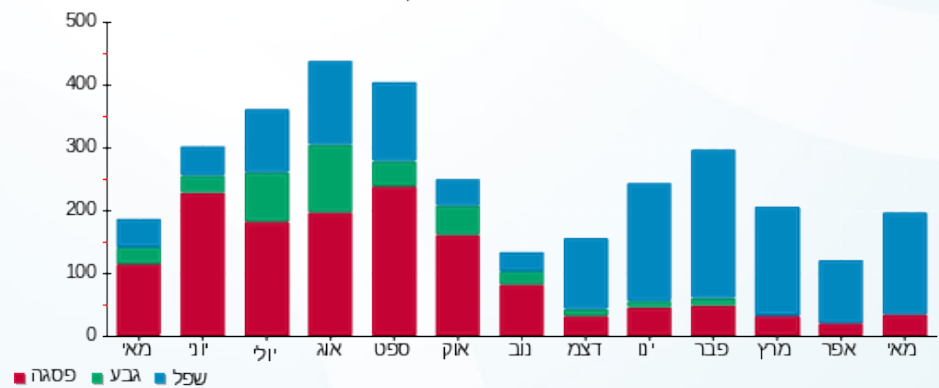

12/06/23 תאריך הפקה:  
 31/05/23 תאריך קריאה נוכחית:  
 01/05/23 תאריך קריאה קודמת:

שם דייר: לירן גולד הסרת שיער  
 שם אתר: דימרי כ"ס הירוקה

לקוח/ה נכבד/ה, אנו מתכבדים להגיש את חישוב צריכת החשמל לתקופה 01/05/23 - 31/05/23:

לירן גולד הסרת שיער - 4 - 20065495(3x63)

סוג תעריף	סוג צריכה	קריאה קודמת	קריאה נוכחית	סה"כ צריכה בקוט"ש	מחיר לקוט"ש בא"ג	סה"כ לתשלום
פרטי חשבון עבור תאריכים:						
777	פסגה	01/05/23	31/05/23	50.25	39.17	19.68 ₪
778	גבע	0.00	0.00	0.00	39.17	0.00 ₪
779	שפל	14.20	177.25	163.05	34.91	56.92 ₪

סה"כ לדייר:

פסגה	גבע	שפל	סה"כ	שיא ביקוש
50.25	0.00	163.05	213.30	4.61
19.68 ₪	0.00 ₪	56.92 ₪	76.60 ₪	

סה"כ צריכה  
 סה"כ לתשלום

210.98 ₪	תשלום קבוע	
12.66 ₪	תשלום עבור גודל חיבור בKVA (3x63)	
300.25 ₪	סה"כ לתשלום	לא כולל מע"מ

התפלגות חיוב בש"ח לפי תעו"ז

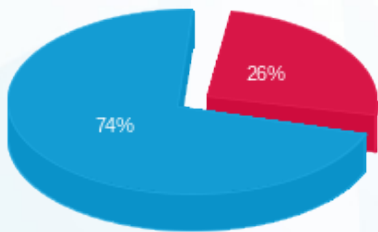

פסגה (19.68 ₪)  
 גבע (0.00 ₪)  
 שפל (56.92 ₪)

הסטוריית צריכה בקוט"ש

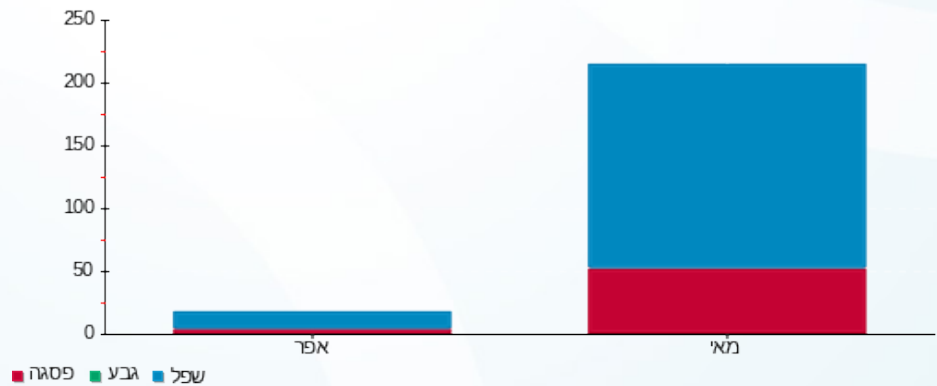



12/06/23 תאריך הפקדה:  
 31/05/23 תאריך קריאה נוכחית:  
 01/05/23 תאריך קריאה קודמת:

שם דייר: מכבי שרותי בריאות  
 שם אתר: דימרי כ"ס הירוקה

לקוח/ה נכבד/ה, אנו מתכבדים להגיש את חישוב צריכת החשמל לתקופה 01/05/23 - 31/05/23:

מכבי שרותי בריאות - 2 - 20065496 (3x100)

סוג תעריף	סוג צריכה	קריאה קודמת	קריאה נוכחית	סה"כ צריכה בקוט"ש	מחיר לקוט"ש בא"ג	סה"כ לתשלום
פרטי חשבון עבור תאריכים:						
777	פסגה	01/05/23	31/05/23	265.30	39.17	103.92 ₪
778	גבע	5,019.00	5,019.00	0.00	39.17	0.00 ₪
779	שפל	16,859.80	19,035.60	2,175.80	34.91	759.57 ₪

סה"כ לדייר:

פסגה	גבע	שפל	סה"כ	שיא ביקוש
265.30	0.00	2,175.80	2,441.10	15.26
103.92 ₪	0.00 ₪	759.57 ₪	863.49 ₪	

סה"כ צריכה  
 סה"כ לתשלום

210.98 ₪	תשלום קבוע	
20.10 ₪	תשלום עבור גודל חיבור בKVA (3x100)	
1,094.57 ₪	סה"כ לתשלום	לא כולל מע"מ

התפלגות חיוב בש"ח לפי תעו"ז

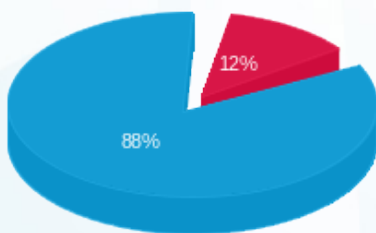

- פסגה (103.92 ₪) 88%
- גבע (0.00 ₪) 12%
- שפל (759.57 ₪) 0%

הסטוריית צריכה בקוט"ש

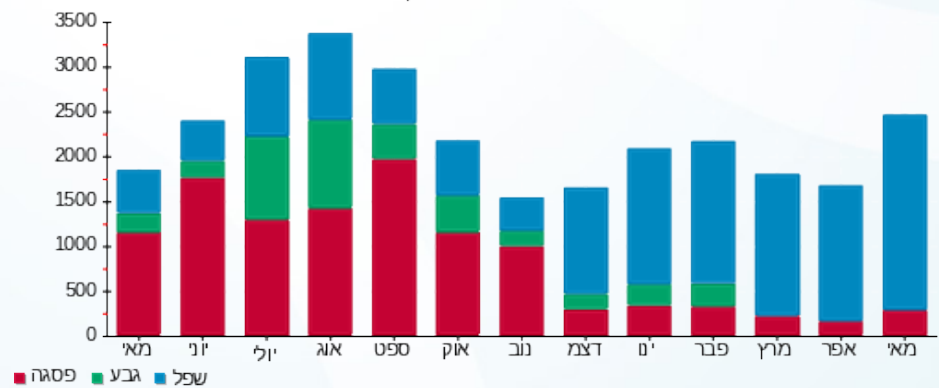

12/06/23 תאריך הפקה:  
 31/05/23 תאריך קריאה נוכחית:  
 01/05/23 תאריך קריאה קודמת:

שם דייר: משחקה 2 Jump  
 שם אתר: דימרי כ"ס הירוקה

לקוח/ה נכבד/ה, אנו מתכבדים להגיש את חישוב צריכת החשמל לתקופה 01/05/23 - 31/05/23:

משחקה 2 - 20065497 (3x125) - Jump

סוג תעריף	סוג צריכה	קריאה קודמת	קריאה נוכחית	סה"כ צריכה בקוט"ש	מחיר לקוט"ש בא"ג	סה"כ לתשלום
פרטי חשבון עבור תאריכים:						
777	פסגה	01/05/23	31/05/23	580.30	39.17	227.30 ₪
778	גבע	12,748.30	12,748.30	0.00	39.17	0.00 ₪
779	שפל	27,218.20	29,415.00	2,196.80	34.91	766.90 ₪

סה"כ לדייר:

פסגה	גבע	שפל	סה"כ	שיא ביקוש
580.30	0.00	2,196.80	2,777.10	27.81
227.30 ₪	0.00 ₪	766.90 ₪	994.21 ₪	

סה"כ צריכה  
 סה"כ לתשלום

210.98 ₪	תשלום קבוע	
25.13 ₪	תשלום עבור גודל חיבור בKVA (3x125)	
1,230.31 ₪	סה"כ לתשלום	לא כולל מע"מ

התפלגות חיוב בש"ח לפי תע"ז

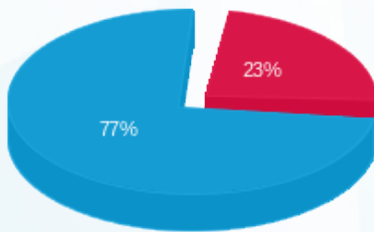

■ פסגה (227.30 ₪)  
 ■ גבע (0.00 ₪)  
 ■ שפל (766.90 ₪)

הסטוריית צריכה בקוט"ש

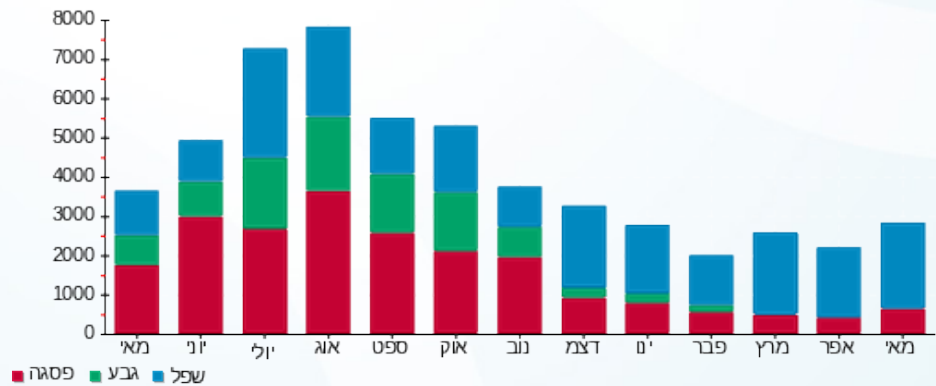

12/06/23 תאריך הפקה:  
 31/05/23 תאריך קריאה נוכחית:  
 01/05/23 תאריך קריאה קודמת:

שם דייר: נווה אפרתי - חנות מחשוב וגיימינג  
 שם אתר: דימרי כ"ס הירוקה

לקוח/ה נכבד/ה, אנו מתכבדים להגיש את חישוב צריכת החשמל לתקופה 01/05/23 - 31/05/23:

נווה אפרתי - חנות מחשוב וגיימינג - 1 - 20065500(3x32)

סוג תעריף	סוג צריכה	קריאה קודמת	קריאה נוכחית	סה"כ צריכה בקוט"ש	מחיר לקוט"ש בא"ג	סה"כ לתשלום
פרטי חשבון עבור תאריכים:						
777	פסגה	01/05/23	31/05/23	310.35	39.17	121.56 ₪
778	גבע	2,562.55	2,562.55	0.00	39.17	0.00 ₪
779	שפל	6,725.45	7,760.30	1,034.85	34.91	361.27 ₪

סה"כ לדייר:

פסגה	גבע	שפל	סה"כ	שיא ביקוש
310.35	0.00	1,034.85	1,345.20	94.07
121.56 ₪	0.00 ₪	361.27 ₪	482.83 ₪	

סה"כ צריכה  
סה"כ לתשלום

210.98 ₪	תשלום קבוע	
6.43 ₪	תשלום עבור גודל חיבור בKVA (3x32)	
700.24 ₪	סה"כ לתשלום	לא כולל מע"מ

התפלגות חיוב בש"ח לפי תע"ז

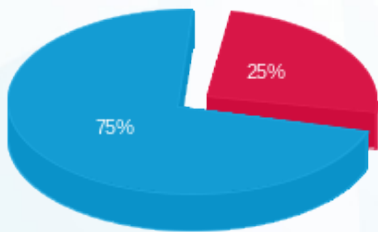

- פסגה (121.56 ₪)
- גבע (0.00 ₪)
- שפל (361.27 ₪)

הסטוריית צריכה בקוט"ש

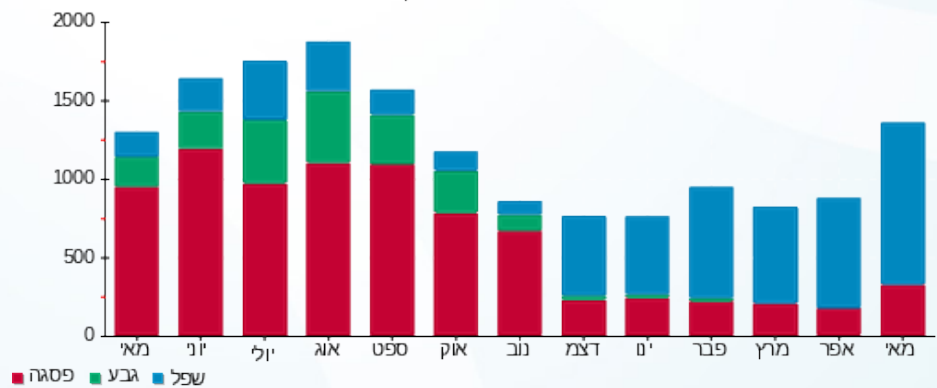

12/06/23 תאריך הפקה:  
 31/05/23 תאריך קריאה נוכחית:  
 01/05/23 תאריך קריאה קודמת:

**שם דייר:** ניצת הדובדבן כנפי נשרים בע"מ  
**שם אתר:** דימרי כ"ס הירוקה

**לקוח/ה נכבד/ה, אנו מתכבדים להגיש את חישוב צריכת החשמל לתקופה 01/05/23 - 31/05/23:**

**ניצת הדובדבן כנפי נשרים בע"מ - 4 - 20065500(3x63)**

סוג תעריף	סוג צריכה	קריאה קודמת	קריאה נוכחית	סה"כ צריכה בקוט"ש	מחיר לקוט"ש בא"ג	סה"כ לתשלום
פרטי חשבון עבור תאריכים:						
777	פסגה	01/05/23	31/05/23	1,601.30	39.17	627.23 ₪
778	גבע	22,361.50	22,361.50	0.00	39.17	0.00 ₪
779	שפל	79,796.60	87,602.00	7,805.40	34.91	2,724.87 ₪

**סה"כ לדייר:**

פסגה	גבע	שפל	סה"כ	שיא ביקוש
1,601.30	0.00	7,805.40	9,406.70	183.62
627.23 ₪	0.00 ₪	2,724.87 ₪	3,352.09 ₪	

סה"כ צריכה  
 סה"כ לתשלום

210.98 ₪	<b>תשלום קבוע</b>	
12.66 ₪	<b>תשלום עבור גודל חיבור בKVA (3x63)</b>	
3,575.74 ₪	<b>סה"כ לתשלום</b>	<b>לא כולל מע"מ</b>

התפלגות חיוב בש"ח לפי תע"ז

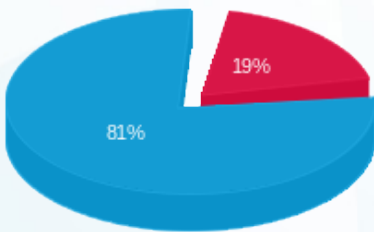

■ פסגה (627.23 ₪)  
 ■ גבע (0.00 ₪)  
 ■ שפל (2,724.87 ₪)

הסטוריית צריכה בקוט"ש

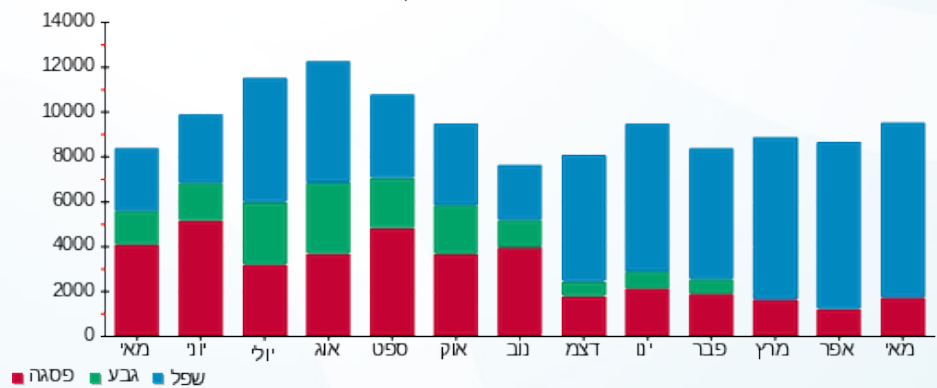

■ פסגה ■ גבע ■ שפל



12/06/23 תאריך הפקה:  
 31/05/23 תאריך קריאה נוכחית:  
 01/05/23 תאריך קריאה קודמת:

שם דייר: ס.א. גראנד סחר בע"מ - קצביה  
 שם אתר: דימרי כ"ס הירוקה

**לקוח/ה נכבד/ה, אנו מתכבדים להגיש את חישוב צריכת החשמל לתקופה 01/05/23 - 31/05/23:**

**ס.א. גראנד סחר בע"מ - קצביה - 4 - 20065492(3x125)**

סוג תעריף	סוג צריכה	קריאה קודמת	קריאה נוכחית	סה"כ צריכה בקוט"ש	מחיר לקוט"ש בא"ג	סה"כ לתשלום
פרטי חשבון עבור תאריכים:			01/05/23	31/05/23		
777	פסגה	38,778.60	39,817.60	1,039.00	39.17	406.98 ₪
778	גבע	17,731.10	17,731.10	0.00	39.17	0.00 ₪
779	שפל	69,161.30	75,732.80	6,571.50	34.91	2,294.11 ₪

**מחטן - 4 - 20065579(3x16)**

סוג תעריף	סוג צריכה	קריאה קודמת	קריאה נוכחית	סה"כ צריכה בקוט"ש	מחיר לקוט"ש בא"ג	סה"כ לתשלום
פרטי חשבון עבור תאריכים:			01/05/23	31/05/23		
777	פסגה	796.94	816.61	19.66	39.17	7.70 ₪
778	גבע	406.64	406.64	0.00	39.17	0.00 ₪
779	שפל	1,653.47	1,773.01	119.54	34.91	41.73 ₪

**סה"כ לדייר:**

פסגה	גבע	שפל	סה"כ	שיא ביקוש
1,058.66	0.00	6,691.04	7,749.70	186.70
₪ 414.68	₪ 0.00	₪ 2,335.84	₪ 2,750.52	

סה"כ צריכה  
 סה"כ לתשלום

210.98 ₪	<b>תשלום קבוע</b>	
28.34 ₪	<b>תשלום עבור גודל חיבור בKVA (3x141)</b>	
2,989.84 ₪	<b>סה"כ לתשלום</b>	<b>לא כולל מע"מ</b>

התפלגות חיוב בש"ח לפי תע"ז

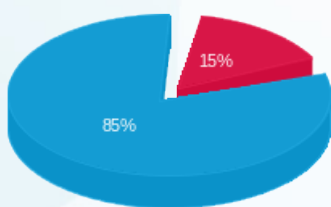

פסגה (414.68 ₪) 85%  
 גבע (0.00 ₪) 15%  
 שפל (2,335.84 ₪) 0%

הסטוריית צריכה בקוט"ש

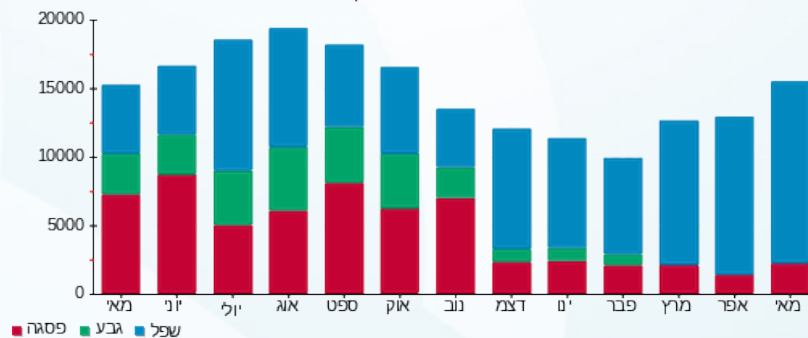

פסגה גבע שפל





12/06/23

תאריך הפקה:

שם דייר: סטימצקי (2005) בע"מ

31/05/23

תאריך קריאה נוכחית:

שם אתר: דימרי כ"ס הירוקה

01/05/23

תאריך קריאה קודמת:

לקוח/ה נכבד/ה, אנו מתכבדים להגיש את חישוב צריכת החשמל לתקופה 01/05/23 - 31/05/23:

סטימצקי (2005) בע"מ - 2 - 20065491(3x40)

סוג תעריף	סוג צריכה	קריאה קודמת	קריאה נוכחית	סה"כ צריכה בקוט"ש	מחיר לקוט"ש בא"ג	סה"כ לתשלום
פרטי חשבון עבור תאריכים:						
777	פסגה	01/05/23	31/05/23	262.60	39.17	102.86 ₪
778	גבע	3,327.05	3,327.05	0.00	39.17	0.00 ₪
779	שפל	6,716.70	7,763.70	1,047.00	34.91	365.51 ₪

סה"כ לדייר:

פסגה	גבע	שפל	סה"כ	שיא ביקוש
262.60	0.00	1,047.00	1,309.60	10.12
102.86 ₪	0.00 ₪	365.51 ₪	468.37 ₪	

סה"כ צריכה

סה"כ לתשלום

210.98 ₪	תשלום קבוע	
8.04 ₪	תשלום עבור גודל חיבור בKVA (3x40)	
687.39 ₪	סה"כ לתשלום	לא כולל מע"מ

התפלגות חיוב בש"ח לפי תעו"ז

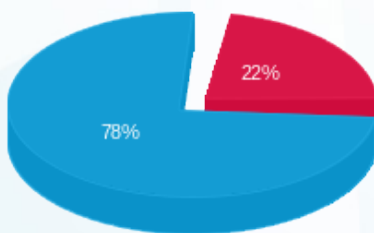

- פסגה (102.86 ₪) - 78%
- גבע (0.00 ₪) - 22%
- שפל (365.51 ₪)

הסטוריית צריכה בקוט"ש

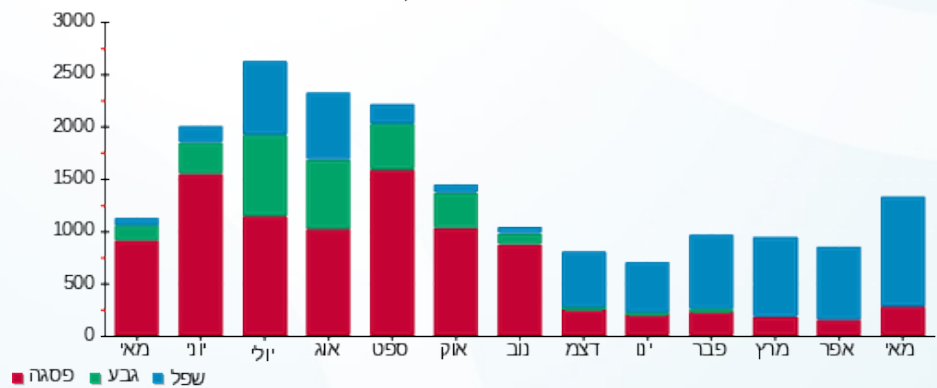



12/06/23

תאריך הפקה:

שם דייר: סטרלה - אורן יעקבי

31/05/23

תאריך קריאה נוכחית:

שם אתר: דימרי כ"ס הירוקה

01/05/23

תאריך קריאה קודמת:

לקוח/ה נכבד/ה, אנו מתכבדים להגיש את חישוב צריכת החשמל לתקופה 01/05/23 - 31/05/23:

סטרלה - אורן יעקבי - 3 - 20065491(3x32)

סוג תעריף	סוג צריכה	קריאה קודמת	קריאה נוכחית	סה"כ צריכה בקוט"ש	מחיר לקוט"ש בא"ג	סה"כ לתשלום
פרטי חשבון עבור תאריכים:						
777	פסגה	01/05/23	31/05/23	51.05	39.17	20.00 ₪
778	גבע	828.80	828.80	0.00	39.17	0.00 ₪
779	שפל	1,710.50	1,942.15	231.65	34.91	80.87 ₪

סה"כ לדייר:

פסגה	גבע	שפל	סה"כ	שיא ביקוש
51.05	0.00	231.65	282.70	5.40
20.00 ₪	0.00 ₪	80.87 ₪	100.87 ₪	

סה"כ צריכה

סה"כ לתשלום

210.98 ₪	<b>תשלום קבוע</b>	
6.43 ₪	<b>תשלום עבור גודל חיבור בKVA (3x32)</b>	
318.28 ₪	<b>סה"כ לתשלום</b>	<b>לא כולל מע"מ</b>

התפלגות חיוב בש"ח לפי תע"ז

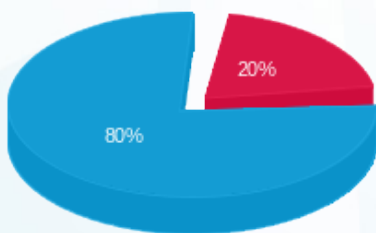

- פסגה (20.00 ₪)
- גבע (0.00 ₪)
- שפל (80.87 ₪)

הסטוריית צריכה בקוט"ש

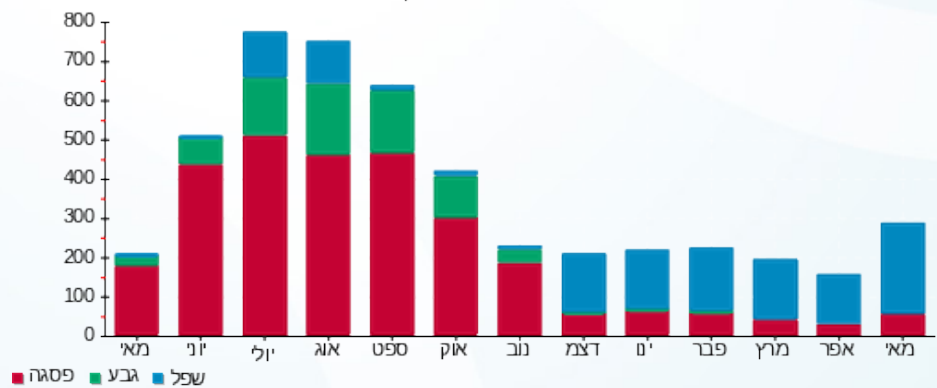



12/06/23 תאריך הפקה:  
 31/05/23 תאריך קריאה נוכחית:  
 01/05/23 תאריך קריאה קודמת:

שם דייר: סלבריישן  
 שם אתר: דימרי כ"ס הירוקה

לקוח/ה נכבד/ה, אנו מתכבדים להגיש את חישוב צריכת החשמל לתקופה 01/05/23 - 31/05/23:

מחטן - 4 - 20065493 (3x32)

סוג תעריף	סוג צריכה	קריאה קודמת	קריאה נוכחית	סה"כ צריכה בקוט"ש	מחיר לקוט"ש בא"ג	סה"כ לתשלום
פרטי חשבון עבור תאריכים:			01/05/23	31/05/23		
777	פסגה	97.50	97.50	0.00	39.17	0.00 ₪
778	גבע	44.65	44.65	0.00	39.17	0.00 ₪
779	שפל	177.80	178.40	0.60	34.91	0.21 ₪

סלבריישן - 3 - 20065496 (3x80)

סוג תעריף	סוג צריכה	קריאה קודמת	קריאה נוכחית	סה"כ צריכה בקוט"ש	מחיר לקוט"ש בא"ג	סה"כ לתשלום
פרטי חשבון עבור תאריכים:			01/05/23	31/05/23		
777	פסגה	54,900.90	56,658.90	1,758.00	39.17	688.61 ₪
778	גבע	17,000.60	17,000.60	0.00	39.17	0.00 ₪
779	שפל	22,573.80	28,308.30	5,734.50	34.91	2,001.91 ₪

סה"כ לדייר:

פסגה	גבע	שפל	סה"כ	שיא ביקוש
1,758.00	0.00	5,735.10	7,493.10	42.21
688.61 ₪	0.00 ₪	2,002.12 ₪	2,690.73 ₪	

סה"כ צריכה  
 סה"כ לתשלום

210.98 ₪	תשלום קבוע	
22.51 ₪	תשלום עבור גודל חיבור בKVA (3x112)	
2,924.22 ₪	סה"כ לתשלום	לא כולל מע"מ

התפלגות חיוב בש"ח לפי תע"ז

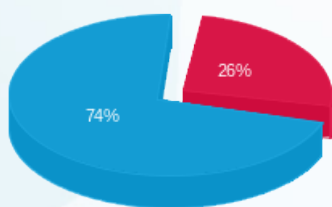

פסגה (688.61 ₪) ■  
 גבע (0.00 ₪) ■  
 שפל (2,002.12 ₪) ■

הסטוריית צריכה בקוט"ש

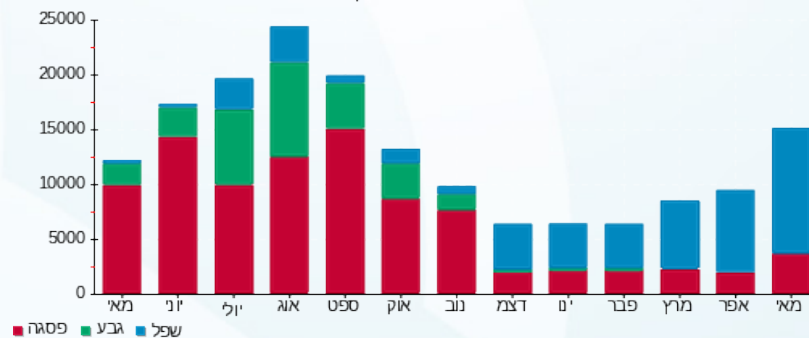

פסגה ■ גבע ■ שפל



12/06/23 תאריך הפקה:  
 31/05/23 תאריך קריאה נוכחית:  
 01/05/23 תאריך קריאה קודמת:

שם דייר: עו"ד ניר שושני  
 שם אתר: דימרי כ"ס הירוקה

לקוח/ה נכבד/ה, אנו מתכבדים להגיש את חישוב צריכת החשמל לתקופה 31/05/23 - 01/05/23:

עו"ד ניר שושני - 2 - (3x40)22048432

סה"כ לתשלום	מחיר לקוט"ש בא"ג	סה"כ צריכה בקוט"ש	קריאה נוכחית	קריאה קודמת	סוג צריכה	סוג תעריף
			31/05/23	01/05/23		פרטי חשבון עבור תאריכים:
100.82 ₪	39.17	257.40	284.40	27.00	פסגה	777
6.66 ₪	39.17	17.00	24.88	7.88	גבע	778
9.75 ₪	34.91	27.92	39.28	11.36	שפל	779

סה"כ לדייר:

שיא ביקוש	סה"כ	שפל	גבע	פסגה
26.89	302.32	27.92	17.00	257.40
	117.23 ₪	9.75 ₪	6.66 ₪	100.82 ₪

סה"כ צריכה  
 סה"כ לתשלום

210.98 ₪	<b>תשלום קבוע</b>	
8.04 ₪	<b>תשלום עבור גודל חיבור בKVA (3x40)</b>	
336.25 ₪	<b>סה"כ לתשלום</b>	<b>לא כולל מע"מ</b>

התפלגות חיוב בש"ח לפי תעו"ז

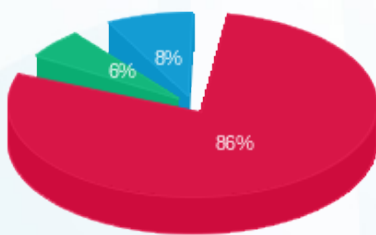

■ פסגה (100.82 ₪)  
 ■ גבע (6.66 ₪)  
 ■ שפל (9.75 ₪)

הסטוריית צריכה בקוט"ש

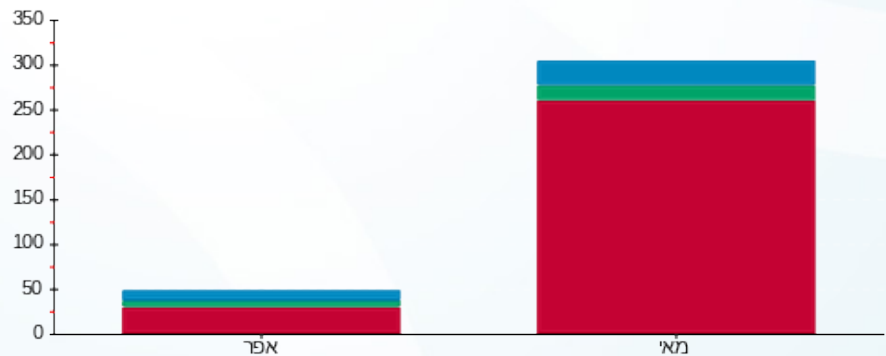

■ פסגה ■ גבע ■ שפל



12/06/23 תאריך הפקה:  
 31/05/23 תאריך קריאה נוכחית:  
 01/05/23 תאריך קריאה קודמת:

**שם דייר:** ענק האגוזים 1 - עודד אברהמיץ  
**שם אתר:** דימרי כ"ס הירוקה

**לקוח/ה נכבד/ה, אנו מתכבדים להגיש את חישוב צריכת החשמל לתקופה 01/05/23 - 31/05/23:**

**ענק האגוזים 1 - 20065498 (3x32)**

סוג תעריף	סוג צריכה	קריאה קודמת	קריאה נוכחית	סה"כ צריכה בקוט"ש	מחיר לקוט"ש בא"ג	סה"כ לתשלום
פרטי חשבון עבור תאריכים:			31/05/23	01/05/23		
777	פסגה	18,859.65	19,321.20	461.55	39.17	180.79 ₪
778	גבע	8,115.30	8,115.30	0.00	39.17	0.00 ₪
779	שפל	17,254.40	19,216.85	1,962.45	34.91	685.09 ₪

**ענק האגוזים 1 - עודד אברהמיץ 2 - 20065498 (3x32)**

סוג תעריף	סוג צריכה	קריאה קודמת	קריאה נוכחית	סה"כ צריכה בקוט"ש	מחיר לקוט"ש בא"ג	סה"כ לתשלום
פרטי חשבון עבור תאריכים:			31/05/23	01/05/23		
777	פסגה	21,560.35	22,259.45	699.10	39.17	273.84 ₪
778	גבע	8,968.35	8,968.35	0.00	39.17	0.00 ₪
779	שפל	25,048.75	28,237.15	3,188.40	34.91	1,113.07 ₪

**מחטן 3 - 20065570 (3x16)**

סוג תעריף	סוג צריכה	קריאה קודמת	קריאה נוכחית	סה"כ צריכה בקוט"ש	מחיר לקוט"ש בא"ג	סה"כ לתשלום
פרטי חשבון עבור תאריכים:			31/05/23	01/05/23		
777	פסגה	56.10	113.20	57.10	39.17	22.37 ₪
778	גבע	1.46	1.46	0.00	39.17	0.00 ₪
779	שפל	167.97	337.90	169.94	34.91	59.32 ₪

**סה"כ לדייר:**

פסגה	גבע	שפל	סה"כ	שיא ביקוש
1,217.75	0.00	5,320.79	6,538.54	65.10
₪ 476.99	₪ 0.00	₪ 1,857.49	₪ 2,334.48	

סה"כ צריכה  
 סה"כ לתשלום

210.98 ₪	<b>תשלום קבוע</b>	
16.08 ₪	<b>תשלום עבור גודל חיבור בKVA (3x80)</b>	
2,561.54 ₪	<b>סה"כ לתשלום</b>	<b>לא כולל מע"מ</b>





התפלגות חיוב בש"ח לפי תעו"ז

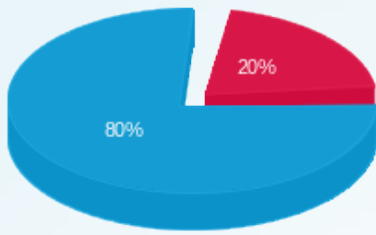

- פסגה (476.99 ש"ח)
- גבע (0.00 ש"ח)
- שפל (1,857.49 ש"ח)

הסטוריית צריכה בקוט"ש

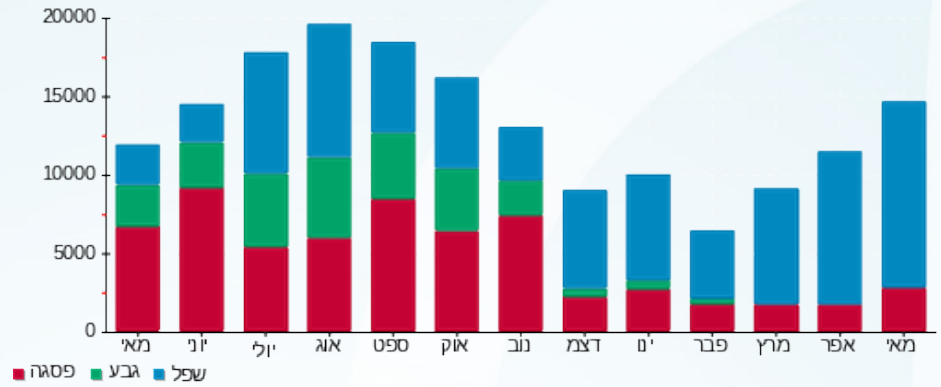



12/06/23

תאריך הפקה:

שם דייר: צ'ידר בע"מ - ונילה

31/05/23

תאריך קריאה נוכחית:

שם אתר: דימרי כ"ס הירוקה

01/05/23

תאריך קריאה קודמת:

לקוח/ה נכבד/ה, אנו מתכבדים להגיש את חישוב צריכת החשמל לתקופה 01/05/23 - 31/05/23:

צ'ידר בע"מ - ונילה - 1 - 20065574 (3x63)

סוג תעריף	סוג צריכה	קריאה קודמת	קריאה נוכחית	סה"כ צריכה בקוט"ש	מחיר לקוט"ש בא"ג	סה"כ לתשלום
			01/05/23	31/05/23	פרטי חשבון עבור תאריכים:	
777	פסגה	30,479.20	31,652.20	1,173.00	39.17	459.46 ₪
778	גבע	14,640.00	14,640.00	0.00	39.17	0.00 ₪
779	שפל	37,220.40	41,854.20	4,633.80	34.91	1,617.66 ₪

מחטן ונילה - 1 - 20065580 (3x63)

סוג תעריף	סוג צריכה	קריאה קודמת	קריאה נוכחית	סה"כ צריכה בקוט"ש	מחיר לקוט"ש בא"ג	סה"כ לתשלום
			01/05/23	31/05/23	פרטי חשבון עבור תאריכים:	
777	פסגה	2,477.00	2,570.30	93.30	39.17	36.55 ₪
778	גבע	1,251.95	1,251.95	0.00	39.17	0.00 ₪
779	שפל	5,140.15	5,671.45	531.30	34.91	185.48 ₪

סה"כ לדייר:

פסגה	גבע	שפל	סה"כ	שיא ביקוש
1,266.30	0.00	5,165.10	6,431.40	17.20
₪ 496.01	₪ 0.00	₪ 1,803.14	₪ 2,299.15	

סה"כ צריכה

סה"כ לתשלום

210.98 ₪	תשלום קבוע	
25.33 ₪	תשלום עבור גודל חיבור בKVA (3x126)	
2,535.45 ₪	סה"כ לתשלום	לא כולל מע"מ

התפלגות חיוב בש"ח לפי תע"ז

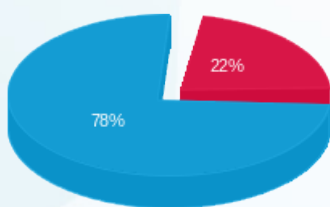

פסגה (496.01 ₪) - 22%  
 גבע (0.00 ₪)  
 שפל (1,803.14 ₪) - 78%

הסטוריית צריכה בקוט"ש

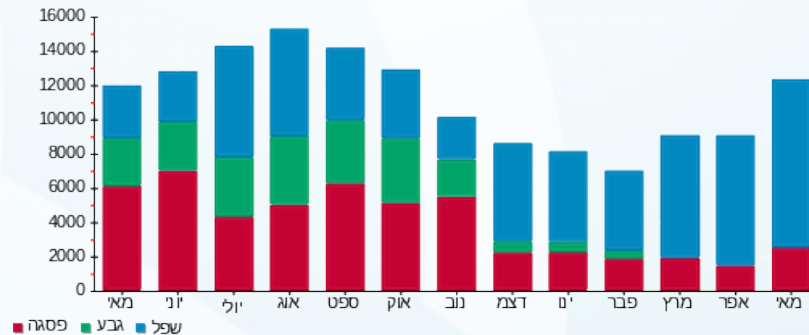

12/06/23 תאריך הפקה:  
 31/05/23 תאריך קריאה נוכחית:  
 01/05/23 תאריך קריאה קודמת:

שם דייר: ציבורי  
 שם אתר: דימרי כ"ס הירוקה

לקוח/ה נכבד/ה, אנו מתכבדים להגיש את חישוב צריכת החשמל לתקופה 01/05/23 - 31/05/23:

ציבורי - 1 - 22222222(0x0)

סה"כ לתשלום	מחיר לקוט"ש בא"ג	סה"כ צריכה בקוט"ש	קריאה נוכחית	קריאה קודמת	סוג צריכה	סוג תעריף
			31/05/23	01/05/23	פרטי חשבון עבור תאריכים:	
299.39 ₪	39.17	764.33	764.33	0.00	פסגה	777
0.00 ₪	39.17	0.00	0.00	0.00	גבע	778
11,013.64 ₪	34.91	31,548.66	31,548.66	0.00	שפל	779

סה"כ לדייר:

שיא ביקוש	סה"כ	שפל	גבע	פסגה	סה"כ צריכה
	32,312.99	31,548.66	0.00	764.33	סה"כ לתשלום
	11,313.03 ₪	11,013.64 ₪	0.00 ₪	299.39 ₪	

0.00 ₪	<b>תשלום קבוע</b>	
0.00 ₪	<b>תשלום עבור גודל חיבור בKVA (0x0)</b>	
11,313.03 ₪	<b>סה"כ לתשלום</b>	<b>לא כולל מע"מ</b>

התפלגות חיוב בש"ח לפי תע"ז

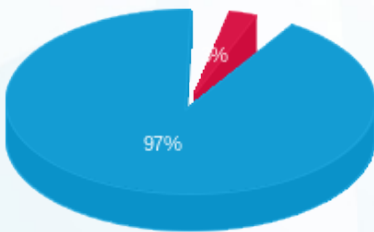

- פסגה (299.39 ₪)
- גבע (0.00 ₪)
- שפל (11,013.64 ₪)

הסטוריית צריכה בקוט"ש

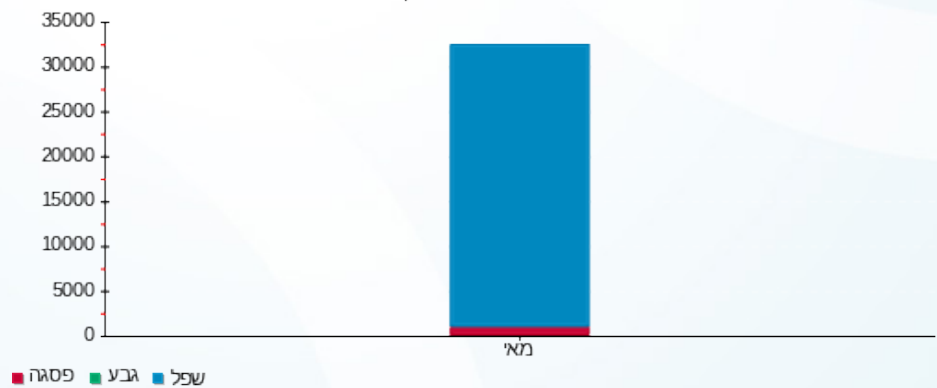

- פסגה
- גבע
- שפל



12/06/23

תאריך הפקה:

שם דייר: רועי סלע

31/05/23

תאריך קריאה נוכחית:

שם אתר: דימרי כ"ס הירוקה

01/05/23

תאריך קריאה קודמת:

לקוח/ה נכבד/ה, אנו מתכבדים להגיש את חישוב צריכת החשמל לתקופה 01/05/23 - 31/05/23:

רועי סלע - 3 - 20065494(3x80)

סוג תעריף	סוג צריכה	קריאה קודמת	קריאה נוכחית	סה"כ צריכה בקוט"ש	מחיר לקוט"ש בא"ג	סה"כ לתשלום
			31/05/23	01/05/23	פרטי חשבון עבור תאריכים:	
777	פסגה	17,422.60	18,388.50	965.90	39.17	378.34 ₪
778	גבע	6,732.10	6,732.10	0.00	39.17	0.00 ₪
779	שפל	15,058.20	17,109.90	2,051.70	34.91	716.25 ₪

מחן - 3 - 20065579(3x16)

סוג תעריף	סוג צריכה	קריאה קודמת	קריאה נוכחית	סה"כ צריכה בקוט"ש	מחיר לקוט"ש בא"ג	סה"כ לתשלום
			31/05/23	01/05/23	פרטי חשבון עבור תאריכים:	
777	פסגה	495.66	512.16	16.50	39.17	6.46 ₪
778	גבע	247.42	247.42	0.00	39.17	0.00 ₪
779	שפל	1,079.14	1,173.14	94.00	34.91	32.82 ₪

סה"כ לדירה:

פסגה	גבע	שפל	סה"כ	שיא ביקוש
982.40	0.00	2,145.70	3,128.10	13.27
₪ 384.80	₪ 0.00	₪ 749.06	₪ 1,133.87	

סה"כ צריכה

סה"כ לתשלום

210.98 ₪	תשלום קבוע	
19.30 ₪	תשלום עבור גודל חיבור בKVA (3x96)	
1,364.15 ₪	סה"כ לתשלום	לא כולל מע"מ

התפלגות חיוב בש"ח לפי תע"ז

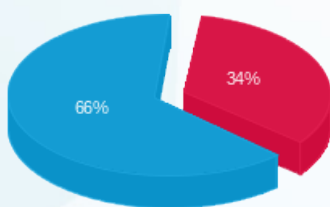

פסגה (384.80 ₪) 66%  
 גבע (0.00 ₪)  
 שפל (749.06 ₪) 34%

הסטוריית צריכה בקוט"ש

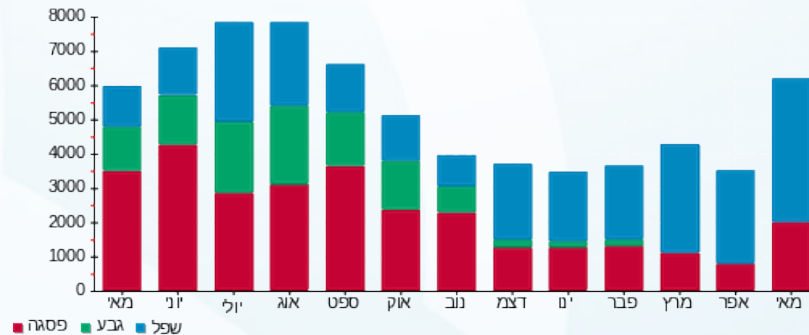



12/06/23 תאריך הפקדה:  
 31/05/23 תאריך קריאה נוכחית:  
 01/05/23 תאריך קריאה קודמת:

שם דייר: שגאי 01  
 שם אתר: דימרי כ"ס הירוקה

לקוח/ה נכבד/ה, אנו מתכבדים להגיש את חישוב צריכת החשמל לתקופה 01/05/23 - 31/05/23:

שגאי 01 - 15112900 (0x0)

סוג תעריף	סוג צריכה	קריאה קודמת	קריאה נוכחית	סה"כ צריכה בקוט"ש	מחיר לקוט"ש בא"ג	סה"כ לתשלום
פרטי חשבון עבור תאריכים:						
777	פסגה	01/05/23	31/05/23	20,856.72	39.17	8,169.58 ₪
778	גבע	289,349.75	289,349.75	0.00	39.17	0.00 ₪
779	שפל	826,619.85	917,038.73	90,418.88	34.91	31,565.23 ₪

סה"כ לדייר:

פסגה	גבע	שפל	סה"כ	שיא ביקוש
20,856.72	0.00	90,418.88	111,275.60	
8,169.58 ₪	0.00 ₪	31,565.23 ₪	39,734.81 ₪	

סה"כ צריכה  
 סה"כ לתשלום

0.00 ₪	תשלום קבוע	
0.00 ₪	תשלום עבור גודל חיבור בKVA (0x0)	
39,734.81 ₪	סה"כ לתשלום	לא כולל מע"מ

התפלגות חיוב בש"ח לפי תעו"ז

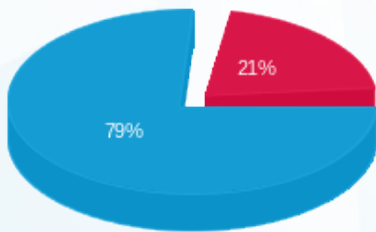

■ פסגה (8,169.58 ₪)  
 ■ גבע (0.00 ₪)  
 ■ שפל (31,565.23 ₪)

הסטוריית צריכה בקוט"ש

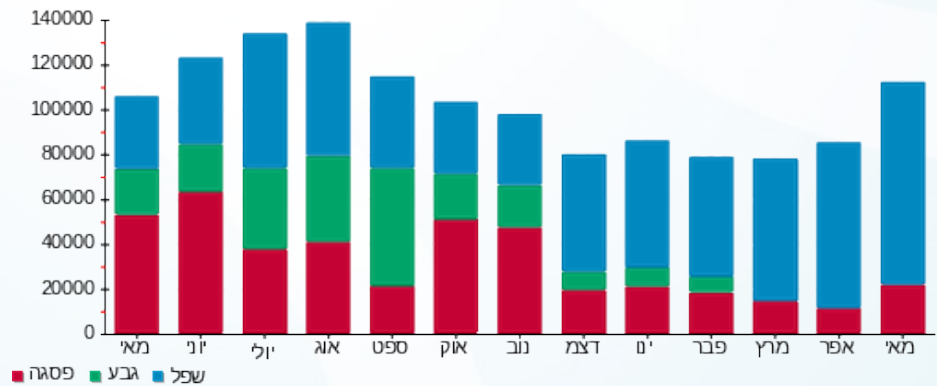



12/06/23 תאריך הפקה:  
 31/05/23 תאריך קריאה נוכחית:  
 01/05/23 תאריך קריאה קודמת:

שם דייר: שניא 02  
 שם אתר: דימרי כ"ס הירוקה

לקוח/ה נכבד/ה, אנו מתכבדים להגיש את חישוב צריכת החשמל לתקופה 01/05/23 - 31/05/23:

שנאי 02 - 1 - 15112986(0x0)

סה"כ לתשלום	מחיר לקוט"ש בא"ג	סה"כ צריכה בקוט"ש	קריאה נוכחית	קריאה קודמת	סוג צריכה	סוג תעריף
			31/05/23	01/05/23	פרטי חשבון עבור תאריכים:	
₪ 8,377.48	39.17	21,387.50	879,965.97	858,578.47	פסגה	777
₪ 0.00	39.17	0.00	329,858.80	329,858.80	גבע	778
₪ 43,451.81	34.91	124,468.10	1,237,947.17	1,113,479.07	שפל	779

סה"כ לדיר:

שיא ביקוש	סה"כ	שפל	גבע	פסגה
	145,855.60	124,468.10	0.00	21,387.50
	₪ 51,829.30	₪ 43,451.81	₪ 0.00	₪ 8,377.48

סה"כ צריכה  
 סה"כ לתשלום

₪ 0.00	<b>תשלום קבוע</b>	
₪ 0.00	<b>תשלום עבור גודל חיבור בKVA (0x0)</b>	
₪ 51,829.30	<b>סה"כ לתשלום</b>	<b>לא כולל מע"מ</b>

התפלגות חיוב בש"ח לפי תע"ז

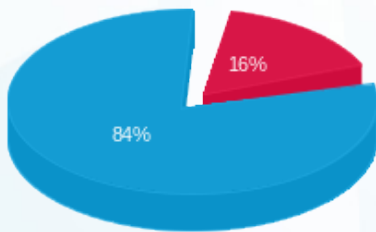

■ פסגה (₪ 8,377.48)  
 ■ גבע (₪ 0.00)  
 ■ שפל (₪ 43,451.81)

הסטוריית צריכה בקוט"ש

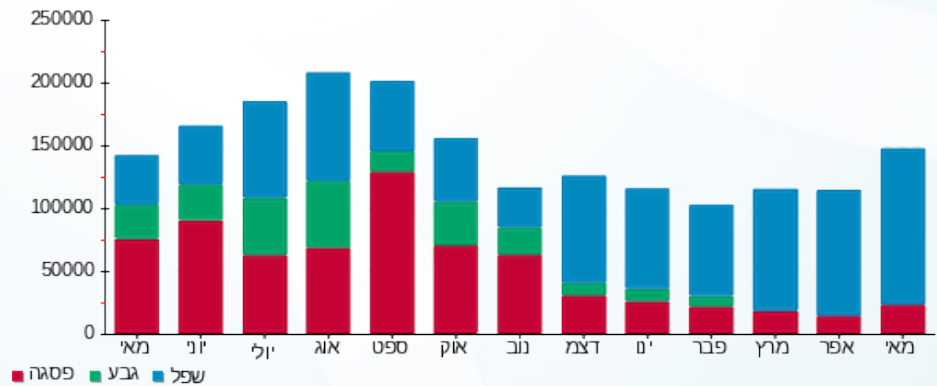

■ פסגה ■ גבע ■ שפל

