



12/06/23

תאריך הפקדה:

31/05/23

תאריך קריאה נוכחית:

01/05/23

תאריך קריאה קודמת:

שם דייר: פעלטון
שם אתר: מנהלת פארק פרס חולון

לקוח/ה נכבד/ה, אנו מתכבדים להגיש את חישוב צריכת החשמל לתקופה 01/05/23 - 31/05/23:

פעלטון - 1 - 17312938(0x0)

סה"כ לתשלום	מחיר לקוט"ש בא"ג	סה"כ צריכה בקוט"ש	קריאה נוכחית	קריאה קודמת	סוג צריכה	סוג תעריף
			31/05/23	01/05/23		פרטי חשבון עבור תאריכים:
₪ 5.48	39.17	14.00	2,872.50	2,858.50	פסגה	777
₪ 0.00	39.17	0.00	1,959.30	1,959.30	גבע	778
₪ 70.41	34.91	201.70	4,497.70	4,296.00	שפל	779

סה"כ לדיר:

שיא ביקוש	סה"כ	שפל	גבע	פסגה
11.16	215.70	201.70	0.00	14.00
	₪ 75.90	₪ 70.41	₪ 0.00	₪ 5.48

סה"כ צריכה

סה"כ לתשלום

₪ 210.98	תשלום קבוע	
₪ 0.00	תשלום עבור גודל חיבור בKVA (0x0)	
₪ 286.88	סה"כ לתשלום	לא כולל מע"מ

התפלגות חיוב בש"ח לפי תעו"ז

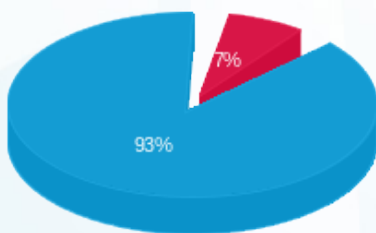

- פסגה (₪ 5.48) - 93%
- גבע (₪ 0.00) - 7%
- שפל (₪ 70.41) - 0%

הסטוריית צריכה בקוט"ש

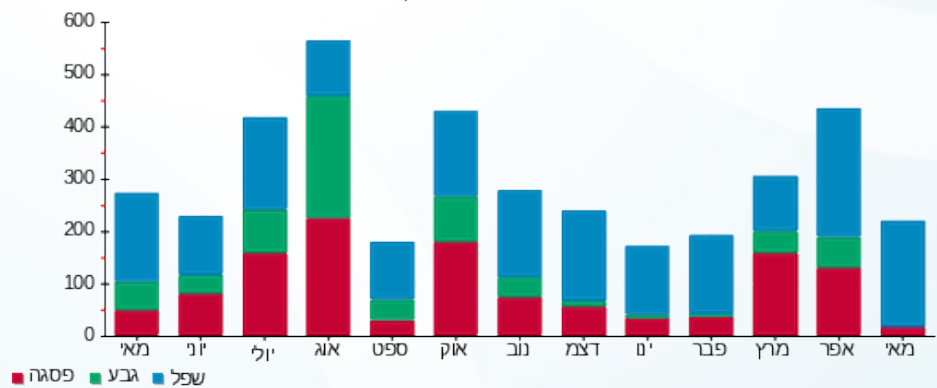



12/06/23

תאריך הפקדה:

31/05/23

תאריך קריאה נוכחית:

01/05/23

תאריך קריאה קודמת:

שם דייר: רוקיז
שם אתר: מנהלת פארק פרס חולון

לקוח/ה נכבד/ה, אנו מתכבדים להגיש את חישוב צריכת החשמל לתקופה 01/05/23 - 31/05/23:

רוקיז - 1 - 17313527(0x0)

סוג תעריף	סוג צריכה	קריאה קודמת	קריאה נוכחית	סה"כ צריכה בקוט"ש	מחיר לקוט"ש בא"ג	סה"כ לתשלום
פרטי חשבון עבור תאריכים:						
777	פסגה	01/05/23	31/05/23	747.20	39.17	292.68 ₪
778	גבע	24,567.10	24,567.10	0.00	39.17	0.00 ₪
779	שפל	38,814.70	40,397.60	1,582.90	34.91	552.59 ₪

סה"כ לדייר:

פסגה	גבע	שפל	סה"כ	שיא ביקוש
747.20	0.00	1,582.90	2,330.10	20.79
292.68 ₪	0.00 ₪	552.59 ₪	845.27 ₪	

סה"כ צריכה

סה"כ לתשלום

210.98 ₪	תשלום קבוע	
0.00 ₪	תשלום עבור גודל חיבור בKVA (0x0)	
1,056.25 ₪	סה"כ לתשלום	לא כולל מע"מ

התפלגות חיוב בש"ח לפי תעו"ז

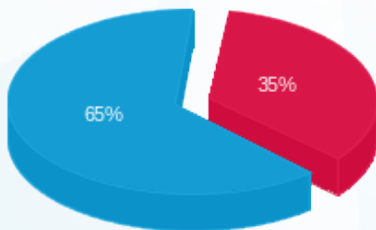

- פסגה (292.68 ₪)
- גבע (0.00 ₪)
- שפל (552.59 ₪)

הסטוריית צריכה בקוט"ש

