



12/06/23

תאריך הפקדה:

27/04/23

תאריך קריאה נוכחית:

01/04/23

תאריך קריאה קודמת:

שם דייר: * ניסן נתיב
שם אתר: קמפוס מנורה ירושלים

לקוח/ה נכבד/ה, אנו מתכבדים להגיש את חישוב צריכת החשמל לתקופה 01/04/23 - 27/04/23:

ניסן נתיב - 1 - 18029664 (3x16.9)

| סוג תעריף | סוג צריכה | קריאה קודמת | קריאה נוכחית | סה"כ צריכה בקוט"ש | מחיר לקוט"ש בא"ג | סה"כ לתשלום |
|--------------------------|-----------|-------------|--------------|-------------------|------------------|-------------|
| פרטי חשבון עבור תאריכים: | | | | | | |
| 777 | פסגה | 01/04/23 | 27/04/23 | 5,991.20 | 34.89 | 2,090.33 ₪ |
| 778 | גבע | 63,707.20 | 66,317.60 | 2,610.40 | 37.81 | 986.99 ₪ |
| 779 | שפל | 201,853.60 | 206,164.80 | 4,311.20 | 30.47 | 1,313.62 ₪ |

תוספת קבועה

| הערה | סה"כ צריכה | מחיר עבור קוט"ש אחד ב | סה"כ לתשלום |
|----------------------|------------|-----------------------|-------------|
| תוספת בגין דמי טיפול | | 0.00 | 65.86 ₪ |

סה"כ לדירה:

| פסגה | גבע | שפל | סה"כ | שיא ביקוש |
|------------|----------|------------|------------|-----------|
| 5,991.20 | 2,610.40 | 4,311.20 | 12,912.80 | 123.52 |
| 2,090.33 ₪ | 986.99 ₪ | 1,313.62 ₪ | 4,456.81 ₪ | |

| | | |
|------------|--------------------------------------|--------------|
| 0.00 ₪ | תשלום קבוע | |
| 890.69 ₪ | תשלום עבור גודל חיבור ב KVA (3x16.9) | |
| 5,347.49 ₪ | סה"כ לתשלום | לא כולל מע"מ |

התפלגות חיוב בש"ח לפי תע"ר

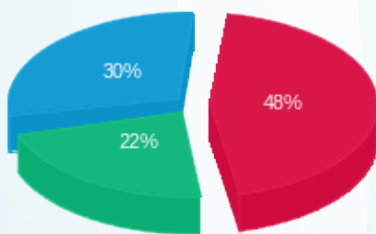

■ פסגה (2,090.33 ₪)
■ גבע (986.99 ₪)
■ שפל (1,313.62 ₪)

הסטוריית צריכה בקוט"ש

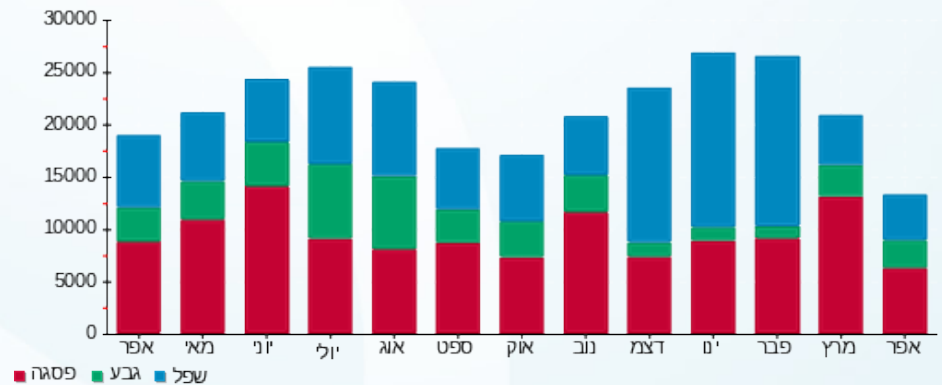



12/06/23

תאריך הפקדה:

שם דייר: *לוח חשמל חניון ראשי
שם אתר: קמפוס מנורה ירושלים

27/04/23

תאריך קריאה נוכחית:

01/04/23

תאריך קריאה קודמת:

לקוח/ה נכבד/ה, אנו מתכבדים להגיש את חישוב צריכת החשמל לתקופה 01/04/23 - 27/04/23:

לוח חשמל חניון ראשי - 3 - 18029674 (3x10.65)

| סוג תעריף | סוג צריכה | קריאה קודמת | קריאה נוכחית | סה"כ צריכה בקוט"ש | מחיר לקוט"ש בא"ג | סה"כ לתשלום |
|--------------------------|-----------|-------------|--------------|-------------------|------------------|-------------|
| פרטי חשבון עבור תאריכים: | | | | | | |
| | | 01/04/23 | 27/04/23 | | | |
| 777 | פסגה | 237,640.80 | 243,721.20 | 6,080.40 | 34.89 | 2,121.45 ₪ |
| 778 | גבע | 118,400.40 | 122,427.60 | 4,027.20 | 37.81 | 1,522.68 ₪ |
| 779 | שפל | 369,526.80 | 377,062.20 | 7,535.40 | 30.47 | 2,296.04 ₪ |

תוספת קבועה

| הערה | סה"כ צריכה | מחיר עבור קוט"ש אחד ב | סה"כ לתשלום |
|----------------------|------------|-----------------------|-------------|
| תוספת בגין דמי טיפול | | 0.00 | 89.10 ₪ |

סה"כ לדייר:

| פסגה | גבע | שפל | סה"כ | שיא ביקוש |
|------------|------------|------------|------------|-----------|
| 6,080.40 | 4,027.20 | 7,535.40 | 17,643.00 | 39.58 |
| 2,121.45 ₪ | 1,522.68 ₪ | 2,296.04 ₪ | 6,029.27 ₪ | |

סה"כ צריכה

סה"כ לתשלום

| לא כולל מע"מ | סה"כ לתשלום | תשלום קבוע |
|--------------|-------------|---------------------------------------|
| | 6,590.56 ₪ | 0.00 ₪ |
| | | תשלום עבור גודל חיבור ב KVA (3x10.65) |
| | | 561.29 ₪ |

התפלגות חיוב בש"ח לפי תע"ז

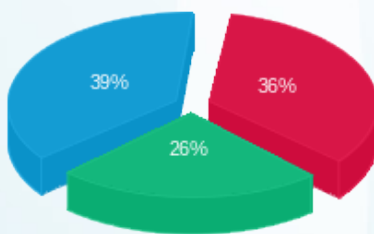

- פסגה (2,121.45 ₪) - 39%
- גבע (1,522.68 ₪) - 26%
- שפל (2,296.04 ₪) - 36%

הסטוריית צריכה בקוט"ש

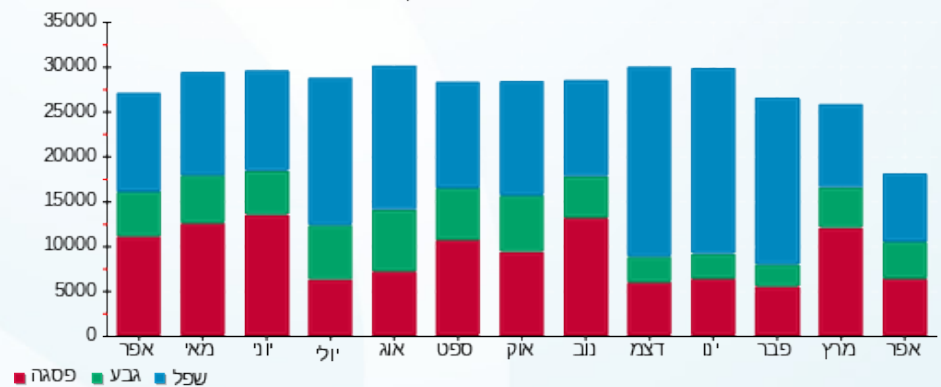



12/06/23

תאריך הפקדה:

27/04/23

תאריך קריאה נוכחית:

01/04/23

תאריך קריאה קודמת:

שם דייר: *מוזיקה מן המזרח
שם אתר: קמפוס מנורה ירושלים

לקוח/ה נכבד/ה, אנו מתכבדים להגיש את חישוב צריכת החשמל לתקופה 01/04/23 - 27/04/23:

לוח חשמל ראשי מוזיקה מן המזרח - 2 - 18029674 (3x4.2)

| סוג תעריף | סוג צריכה | קריאה קודמת | קריאה נוכחית | סה"כ צריכה בקוט"ש | מחיר לקוט"ש בא"ג | סה"כ לתשלום |
|--------------------------|-----------|-------------|--------------|-------------------|------------------|-------------|
| פרטי חשבון עבור תאריכים: | | | | | | |
| 777 | פסגה | 01/04/23 | 27/04/23 | 530.00 | 34.89 | 184.92 ₪ |
| 778 | גבע | 1,500.40 | 1,552.40 | 52.00 | 37.81 | 19.66 ₪ |
| 779 | שפל | 5,502.40 | 5,606.00 | 103.60 | 30.47 | 31.57 ₪ |

תוספת קבועה

| הערה | סה"כ צריכה | מחיר עבור קוט"ש אחד ב | סה"כ לתשלום |
|----------------------|------------|-----------------------|-------------|
| תוספת בגין דמי טיפול | | 0.00 | 3.54 ₪ |

סה"כ לדייר:

| פסגה | גבע | שפל | סה"כ | שיא ביקוש |
|----------|---------|---------|----------|-----------|
| 530.00 | 52.00 | 103.60 | 685.60 | 9.06 |
| 184.92 ₪ | 19.66 ₪ | 31.57 ₪ | 239.69 ₪ | |

| | | |
|----------|-------------------------------------|--------------|
| 0.00 ₪ | תשלום קבוע | |
| 221.35 ₪ | תשלום עבור גודל חיבור ב KVA (3x4.2) | |
| 461.04 ₪ | סה"כ לתשלום | לא כולל מע"מ |

התפלגות חיוב בש"ח לפי תע"ז

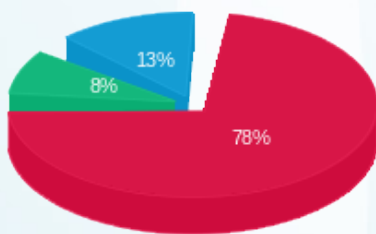

פסגה (184.92 ₪)
גבע (19.66 ₪)
שפל (31.57 ₪)

הסטוריית צריכה בקוט"ש

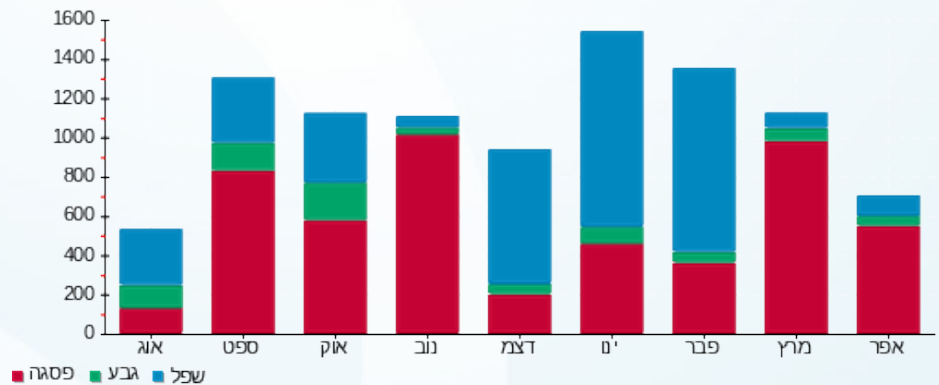

12/06/23 תאריך הפקדה:
 27/04/23 תאריך קריאה נוכחית:
 01/04/23 תאריך קריאה קודמת:

שם דייר: *סם שפיגל
 שם אתר: קמפוס מנורה ירושלים

לקוח/ה נכבד/ה, אנו מתכבדים להגיש את חישוב צריכת החשמל לתקופה 01/04/23 - 27/04/23:

לוח ראשי סם שפיגל - 1 - 18029674 (3x21)

| סוג תעריף | סוג צריכה | קריאה קודמת | קריאה נוכחית | סה"כ צריכה בקוט"ש | מחיר לקוט"ש בא"ג | סה"כ לתשלום |
|--------------------------|-----------|-------------|--------------|-------------------|------------------|-------------|
| פרטי חשבון עבור תאריכים: | | | | | | |
| | | 01/04/23 | 27/04/23 | | | |
| 777 | פסגה | 144,840.00 | 156,996.00 | 12,156.00 | 34.89 | 4,241.23 ₪ |
| 778 | גבע | 58,645.50 | 64,383.00 | 5,737.50 | 37.81 | 2,169.35 ₪ |
| 779 | שפל | 209,566.50 | 221,443.50 | 11,877.00 | 30.47 | 3,618.92 ₪ |

תוספת קבועה

| הערה | סה"כ צריכה | מחיר עבור קוט"ש אחד ב | סה"כ לתשלום |
|----------------------|------------|-----------------------|-------------|
| תוספת בגין דמי טיפול | | 0.00 | 150.44 ₪ |

סה"כ לדייר:

| פסגה | גבע | שפל | סה"כ | שיא ביקוש |
|------------|------------|------------|-------------|-----------|
| 12,156.00 | 5,737.50 | 11,877.00 | 29,770.50 | 115.16 |
| 4,241.23 ₪ | 2,169.35 ₪ | 3,618.92 ₪ | 10,179.94 ₪ | |

סה"כ צריכה
 סה"כ לתשלום

| | | |
|-------------|------------------------------------|--------------|
| 0.00 ₪ | תשלום קבוע | |
| 1,106.77 ₪ | תשלום עבור גודל חיבור ב KVA (3x21) | |
| 11,286.71 ₪ | סה"כ לתשלום | לא כולל מע"מ |

התפלגות חיוב בש"ח לפי תע"ז

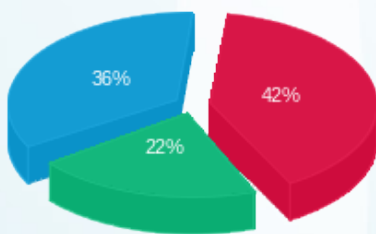

פסגה (4,241.23 ₪) ■
 גבע (2,169.35 ₪) ■
 שפל (3,618.92 ₪) ■

הסטוריית צריכה בקוט"ש

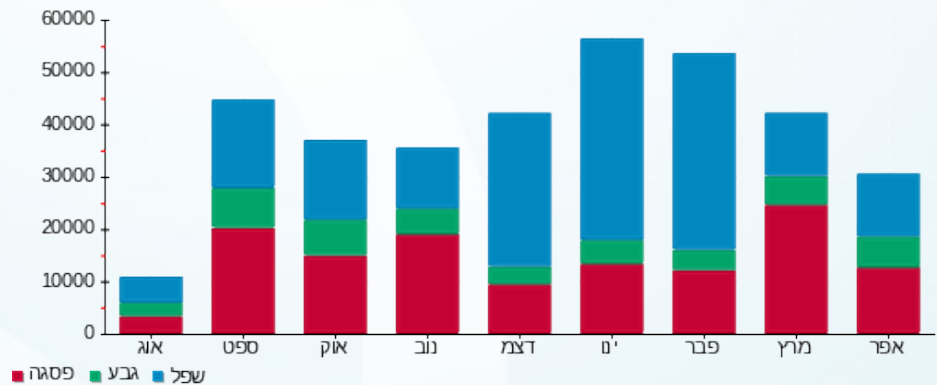



12/06/23

תאריך הפקדה:

27/04/23

תאריך קריאה נוכחית:

01/04/23

תאריך קריאה קודמת:

שם דייר: *תאטרון חזותי
שם אתר: קמפוס מנורה ירושלים

לקוח/ה נכבד/ה, אנו מתכבדים להגיש את חישוב צריכת החשמל לתקופה 01/04/23 - 27/04/23:

לוח חשמל ראשי תאטרון חזותי - 2 - 18029664 (3x10.65)

| סוג תעריף | סוג צריכה | קריאה קודמת | קריאה נוכחית | סה"כ צריכה בקוט"ש | מחיר לקוט"ש בא"ג | סה"כ לתשלום |
|--------------------------|-----------|-------------|--------------|-------------------|------------------|-------------|
| פרטי חשבון עבור תאריכים: | | | | | | |
| 777 | פסגה | 01/04/23 | 27/04/23 | 3,258.00 | 34.89 | 1,136.72 ₪ |
| 778 | גבע | 30,589.20 | 31,881.60 | 1,292.40 | 37.81 | 488.66 ₪ |
| 779 | שפל | 93,082.80 | 95,246.40 | 2,163.60 | 30.47 | 659.25 ₪ |

תוספת קבועה

| הערה | סה"כ צריכה | מחיר עבור קוט"ש אחד ב | סה"כ לתשלום |
|----------------------|------------|-----------------------|-------------|
| תוספת בגין דמי טיפול | | 0.00 | 34.27 ₪ |

סה"כ לדייר:

| פסגה | גבע | שפל | סה"כ | שיא ביקוש |
|------------|----------|----------|------------|-----------|
| 3,258.00 | 1,292.40 | 2,163.60 | 6,714.00 | 57.76 |
| 1,136.72 ₪ | 488.66 ₪ | 659.25 ₪ | 2,318.89 ₪ | |

| | | |
|------------|---------------------------------------|--------------|
| 0.00 ₪ | תשלום קבוע | |
| 561.29 ₪ | תשלום עבור גודל חיבור ב KVA (3x10.65) | |
| 2,880.18 ₪ | סה"כ לתשלום | לא כולל מע"מ |

התפלגות חיוב בש"ח לפי תע"ז

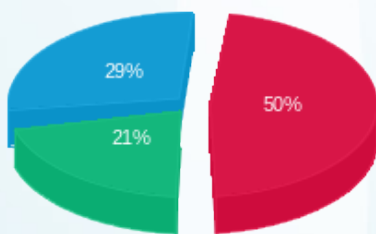

■ פסגה (1,136.72 ₪)
■ גבע (488.66 ₪)
■ שפל (659.25 ₪)

הסטוריית צריכה בקוט"ש

