



13/06/23

תאריך הפקה:

שם דייר: ח 03 - בועז רוזן

23/05/23

תאריך קריאה נוכחית:

שם אתר: אגד חיפה

25/04/23

תאריך קריאה קודמת:

לקוח/ה נכבד/ה, אנו מתכבדים להגיש את חישוב צריכת החשמל לתקופה **23/05/23 - 25/04/23**:

ח 03 - בועז רוזן - 3 - 16226513(0x0)

סוג תעריף	סוג צריכה	קריאה קודמת	קריאה נוכחית	סה"כ צריכה בקוט"ש	מחיר לקוט"ש בא"ג	סה"כ לתשלום
פרטי חשבון עבור תאריכים:						
		25/04/23	23/05/23			
777	פסגה	34,722.50	34,940.10	217.60	39.17	85.23 ₪
778	גבע	11,866.40	11,866.40	0.00	39.17	0.00 ₪
779	שפל	28,010.00	29,095.70	1,085.70	34.91	379.02 ₪

סה"כ לדיר:

פסגה	גבע	שפל	סה"כ	שיא ביקוש
217.60	0.00	1,085.70	1,303.30	6.31
85.23 ₪	0.00 ₪	379.02 ₪	464.25 ₪	

סה"כ צריכה

סה"כ לתשלום

210.98 ₪	<b>תשלום קבוע</b>	
0.00 ₪	<b>תשלום עבור גודל חיבור בKVA (0x0)</b>	
675.23 ₪	<b>סה"כ לתשלום</b>	<b>לא כולל מע"מ</b>

התפלגות חיוב בש"ח לפי תעו"ז

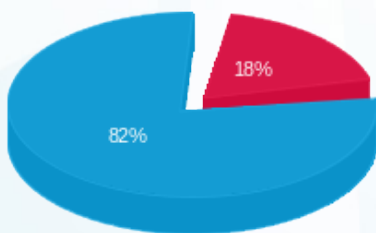

- פסגה (85.23 ₪)
- גבע (0.00 ₪)
- שפל (379.02 ₪)

הסטוריית צריכה בקוט"ש

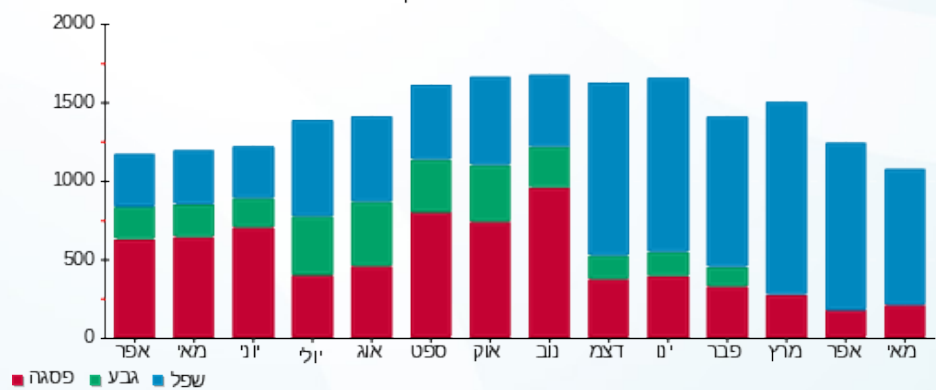

- פסגה
- גבע
- שפל

