

14/06/23 תאריך הפקדה:  
 31/05/23 תאריך קריאה נוכחית:  
 01/05/23 תאריך קריאה קודמת:

שם דייר: מזגן חדר מתח גבוה מפסק F15  
 שם אתר: בית המילניום מלון

לקוח/ה נכבד/ה, אנו מתכבדים להגיש את חישוב צריכת החשמל לתקופה 01/05/23 - 31/05/23:

\*\*\*מזגן חדר מתח גבוה - 1 - 17313260(0x0)

סוג תעריף	סוג צריכה	קריאה קודמת	קריאה נוכחית	סה"כ צריכה בקוט"ש	מחיר לקוט"ש בא"ג	סה"כ לתשלום
פרטי חשבון עבור תאריכים:						
777	פסגה	01/05/23	31/05/23	161.40	39.17	63.22 ₪
778	גבע	7,584.70	7,584.70	0.00	39.17	0.00 ₪
779	שפל	22,595.70	23,458.80	863.10	34.91	301.31 ₪

סה"כ לדיר:

פסגה	גבע	שפל	סה"כ	שיא ביקוש
161.40	0.00	863.10	1,024.50	5.21
₪ 63.22	₪ 0.00	₪ 301.31	₪ 364.53	

סה"כ צריכה  
 סה"כ לתשלום

₪ 0.00	תשלום קבוע	
₪ 0.00	תשלום עבור גודל חיבור בKVA (0x0)	
₪ 364.53	סה"כ לתשלום	לא כולל מע"מ

התפלגות חיוב בש"ח לפי תעו"ז

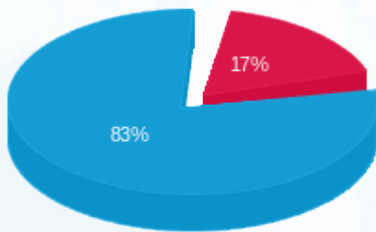

פסגה (₪ 63.22)  
 גבע (₪ 0.00)  
 שפל (₪ 301.31)

הסטוריית צריכה בקוט"ש

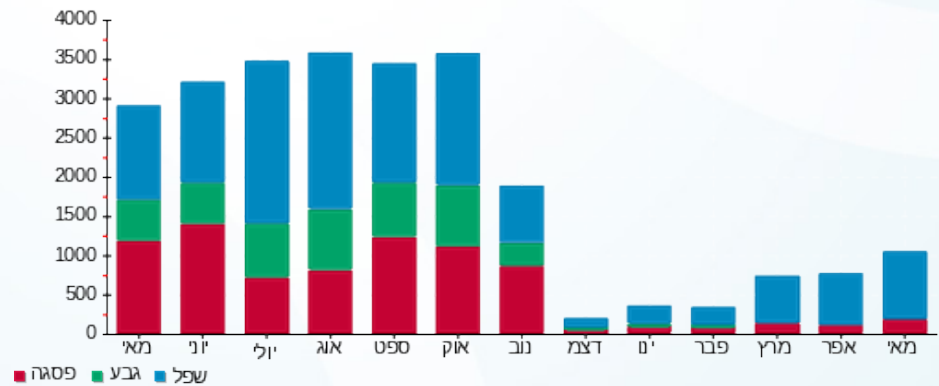

14/06/23 תאריך הפקה:  
 31/05/23 תאריך קריאה נוכחית:  
 01/05/23 תאריך קריאה קודמת:

שם דייר: מזגן חדר מתח גבוה מפסק F16  
 שם אתר: בית המילניום מלון

לקוח/ה נכבד/ה, אנו מתכבדים להגיש את חישוב צריכת החשמל לתקופה 01/05/23 - 31/05/23:

\*\*\*מזגן חדר מתח גבוה מפסק 1 - 17313259 (0x0) F16

סה"כ לתשלום	מחיר לקוט"ש בא"ג	סה"כ צריכה בקוט"ש	קריאה נוכחית	קריאה קודמת	סוג צריכה	סוג תעריף
			31/05/23	01/05/23	פרטי חשבון עבור תאריכים:	
24.05 ₪	39.17	61.40	21,366.10	21,304.70	פסגה	777
0.00 ₪	39.17	0.00	11,650.20	11,650.20	גבע	778
126.58 ₪	34.91	362.60	34,696.00	34,333.40	שפל	779

סה"כ לדייר:

שיא ביקוש	סה"כ	שפל	גבע	פסגה
5.74	424.00	362.60	0.00	61.40
	150.63 ₪	126.58 ₪	0.00 ₪	24.05 ₪

סה"כ צריכה  
 סה"כ לתשלום

0.00 ₪	<b>תשלום קבוע</b>	
0.00 ₪	<b>תשלום עבור גודל חיבור ב KVA (0x0)</b>	
150.63 ₪	<b>סה"כ לתשלום</b>	<b>לא כולל מע"מ</b>

התפלגות חיוב בש"ח לפי תעו"ז

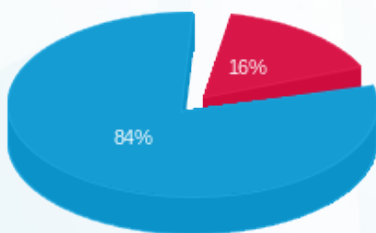

פסגה (24.05 ₪)  
 גבע (0.00 ₪)  
 שפל (126.58 ₪)

הסטוריית צריכה בקוט"ש

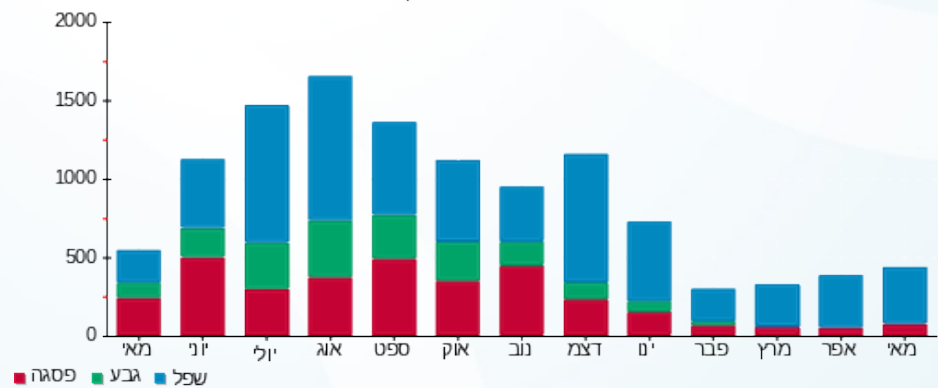



14/06/23 תאריך הפקה:  
 31/05/23 תאריך קריאה נוכחית:  
 01/05/23 תאריך קריאה קודמת:

**שם דייר:** מלון פרימה  
**שם אתר:** בית המילניום מלון

**לקוח/ה נכבד/ה, אנו מתכבדים להגיש את חישוב צריכת החשמל לתקופה 01/05/23 - 31/05/23:**

**פרימה - 1 - 16224415(3x2500)**

סה"כ לתשלום	מחיר לקוט"ש בא"ג	סה"כ צריכה בקוט"ש	קריאה נוכחית	קריאה קודמת	סוג צריכה	סוג תעריף
			31/05/23	01/05/23	פרטי חשבון עבור תאריכים:	
₪ 5,703.90	39.17	14,561.90	1,315,199.34	1,300,637.44	פסגה	777
₪ 0.00	39.17	0.00	744,419.31	744,419.31	גבע	778
₪ 21,954.10	34.91	62,887.70	1,510,313.81	1,447,426.11	שפל	779

**הנחה**

סה"כ לתשלום	הערה
₪ -1,106.32	הנחה

**סה"כ לדייר:**

שיא ביקוש	סה"כ	שפל	גבע	פסגה	סה"כ צריכה
	77,449.60	62,887.70	0.00	14,561.90	סה"כ לתשלום
	₪ 26,551.67	₪ 21,954.10	₪ 0.00	₪ 5,703.90	

₪ 210.98	<b>תשלום קבוע</b>	
₪ 502.52	<b>תשלום עבור גודל חיבור בKVA (3x2500)</b>	
₪ 27,265.17	<b>סה"כ לתשלום</b>	<b>לא כולל מע"מ</b>





14/06/23

תאריך הפקה:

שם דייר: מליסרון משרדי הנהלה

31/05/23

תאריך קריאה נוכחית:

שם אתר: בית המילניום מלון

01/05/23

תאריך קריאה קודמת:

לקוח/ה נכבד/ה, אנו מתכבדים להגיש את חישוב צריכת החשמל לתקופה 01/05/23 - 31/05/23:

\*\*\*מליסרון משרדי הנהלה - 2 - 16045564(3x32)

סוג תעריף	סוג צריכה	קריאה קודמת	קריאה נוכחית	סה"כ צריכה בקוט"ש	מחיר לקוט"ש בא"ג	סה"כ לתשלום
פרטי חשבון עבור תאריכים:						
777	פסגה	01/05/23	31/05/23	52.40	39.17	20.53 ₪
778	גבע	4,116.55	4,116.55	0.00	39.17	0.00 ₪
779	שפל	11,085.20	11,499.30	414.10	34.91	144.56 ₪

סה"כ לדייר:

פסגה	גבע	שפל	סה"כ	שיא ביקוש
52.40	0.00	414.10	466.50	3.56
20.53 ₪	0.00 ₪	144.56 ₪	165.09 ₪	

סה"כ צריכה

סה"כ לתשלום

0.00 ₪	תשלום קבוע	
6.43 ₪	תשלום עבור גודל חיבור בKVA (3x32)	
171.52 ₪	סה"כ לתשלום	לא כולל מע"מ

התפלגות חיוב בש"ח לפי תעו"ז

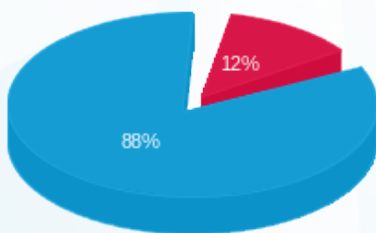

- פסגה (0.00 ₪)
- גבע (20.53 ₪)
- שפל (144.56 ₪)

הסטוריית צריכה בקוט"ש

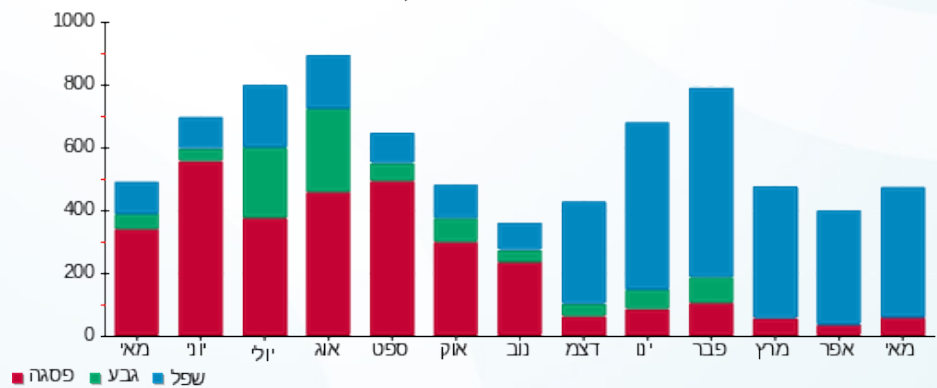

14/06/23 תאריך הפקה:  
 31/05/23 תאריך קריאה נוכחית:  
 01/05/23 תאריך קריאה קודמת:

שם דייר: סינאל P2 חדר מדפסות  
 שם אתר: בית המילניום מלון

לקוח/ה נכבד/ה, אנו מתכבדים להגיש את חישוב צריכת החשמל לתקופה 01/05/23 - 31/05/23:

סינאל P2 חדר מדפסות - 1 - 16045564(3x40)

סוג תעריף	סוג צריכה	קריאה קודמת	קריאה נוכחית	סה"כ צריכה בקוט"ש	מחיר לקוט"ש בא"ג	סה"כ לתשלום
פרטי חשבון עבור תאריכים:						
777	פסגה	01/05/23	31/05/23	68.20	39.17	26.71 ₪
778	גבע	5,943.00	5,943.00	0.00	39.17	0.00 ₪
779	שפל	18,275.05	19,050.70	775.65	34.91	270.78 ₪

סה"כ לדיר:

פסגה	גבע	שפל	סה"כ	שיא ביקוש
68.20	0.00	775.65	843.85	5.25
26.71 ₪	0.00 ₪	270.78 ₪	297.49 ₪	

סה"כ צריכה  
 סה"כ לתשלום

210.98 ₪	תשלום קבוע	
8.04 ₪	תשלום עבור גודל חיבור בKVA (3x40)	
516.51 ₪	סה"כ לתשלום	לא כולל מע"מ

התפלגות חיוב בש"ח לפי תעו"ז

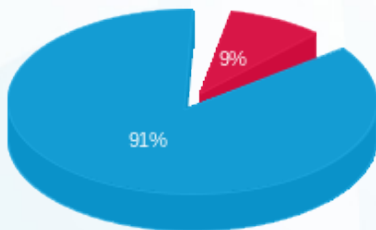

פסגה (26.71 ₪) 91%  
 גבע (0.00 ₪) 9%  
 שפל (270.78 ₪) 0%

הסטוריית צריכה בקוט"ש

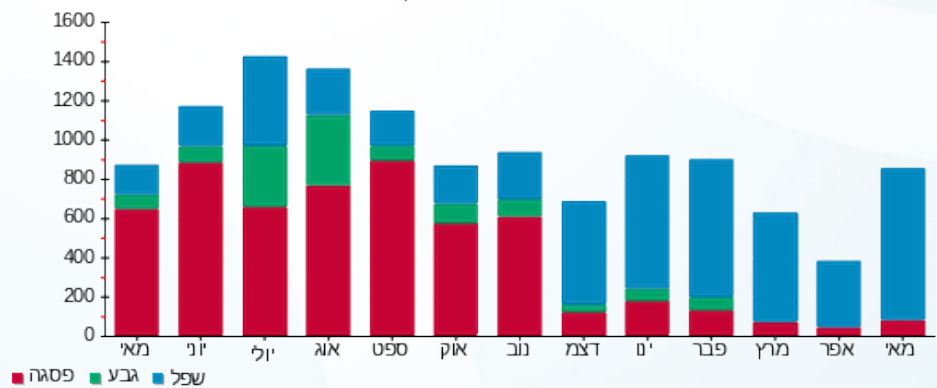

14/06/23 תאריך הפקדה:  
 31/05/23 תאריך קריאה נוכחית:  
 01/05/23 תאריך קריאה קודמת:

שם דייר: ציבורי P1 פאזה R  
 שם אתר: בית המילניום מלון

לקוח/ה נכבד/ה, אנו מתכבדים להגיש את חישוב צריכת החשמל לתקופה 01/05/23 - 31/05/23:

\*\*\* ציבורי 91 פאזה 3 - 16045564 (0x0) R -

סה"כ לתשלום	מחיר לקוט"ש בא"ג	סה"כ צריכה בקוט"ש	קריאה נוכחית	קריאה קודמת	סוג צריכה	סוג תעריף
			31/05/23	01/05/23	פרטי חשבון עבור תאריכים:	
₪ 3.07	39.17	7.84	718.22	710.38	פסגה	777
₪ 0.00	39.17	0.00	373.58	373.58	גבע	778
₪ 15.76	34.91	45.14	1,334.34	1,289.20	שפל	779

סה"כ לדייר:

שיא ביקוש	סה"כ	שפל	גבע	פסגה
0.07	52.98	45.14	0.00	7.84
	₪ 18.83	₪ 15.76	₪ 0.00	₪ 3.07

סה"כ צריכה  
 סה"כ לתשלום

₪ 0.00	<b>תשלום קבוע</b>	
₪ 0.00	<b>תשלום עבור גודל חיבור בKVA (0x0)</b>	
₪ 18.83	<b>סה"כ לתשלום</b>	<b>לא כולל מע"מ</b>

התפלגות חיוב בש"ח לפי תע"ז

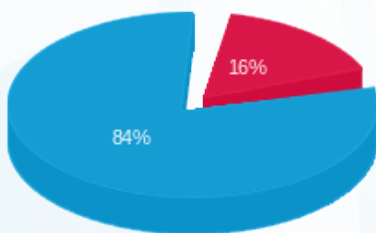

פסגה (₪ 3.07) ■  
 גבע (₪ 0.00) ■  
 שפל (₪ 15.76) ■

הסטוריית צריכה בקוט"ש

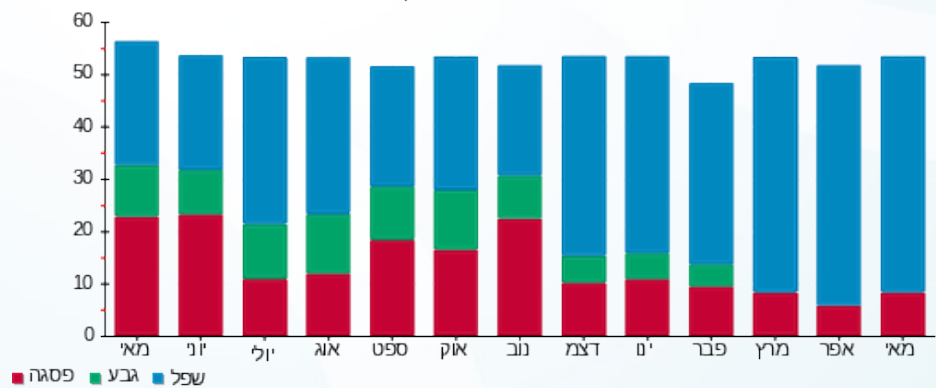



14/06/23

תאריך הפקדה:

שם דייר: ציבורי P2 פאזה T

31/05/23

תאריך קריאה נוכחית:

שם אתר: בית המילניום מלון

01/05/23

תאריך קריאה קודמת:

לקוח/ה נכבד/ה, אנו מתכבדים להגיש את חישוב צריכת החשמל לתקופה 01/05/23 - 31/05/23:

\*\*\* ציבורי P2 פאזה 4 - 16045564 (0x0) T

סוג תעריף	סוג צריכה	קריאה קודמת	קריאה נוכחית	סה"כ צריכה בקוט"ש	מחיר לקוט"ש בא"ג	סה"כ לתשלום
פרטי חשבון עבור תאריכים:						
777	פסגה	01/05/23	31/05/23	0.70	39.17	0.27 ₪
778	גבע	62.20	62.20	0.00	39.17	0.00 ₪
779	שפל	156.76	172.66	15.90	34.91	5.55 ₪

סה"כ לדייר:

פסגה	גבע	שפל	סה"כ	שיא ביקוש
0.70	0.00	15.90	16.60	0.05
0.27 ₪	0.00 ₪	5.55 ₪	5.82 ₪	

סה"כ צריכה

סה"כ לתשלום

0.00 ₪	<b>תשלום קבוע</b>	
0.00 ₪	<b>תשלום עבור גודל חיבור בKVA (0x0)</b>	
5.82 ₪	<b>סה"כ לתשלום</b>	<b>לא כולל מע"מ</b>

התפלגות חיוב בש"ח לפי תע"ז

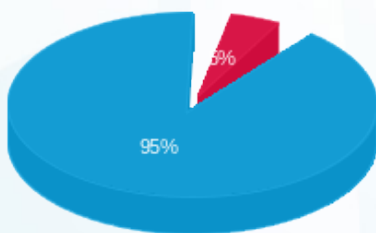

- פסגה (0.27 ₪)
- גבע (0.00 ₪)
- שפל (5.55 ₪)

הסטוריית צריכה בקוט"ש

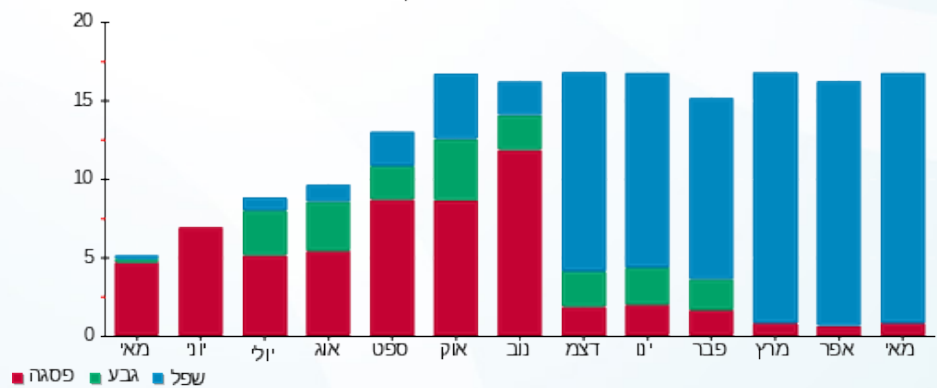

- פסגה
- גבע
- שפל





14/06/23 תאריך הפקה:  
 31/05/23 תאריך קריאה נוכחית:  
 01/05/23 תאריך קריאה קודמת:

**שם דייר:** שניא 5 בהפחתה  
**שם אתר:** בית המילניום מלון

**לקוח/ה נכבד/ה, אנו מתכבדים להגיש את חישוב צריכת החשמל לתקופה 01/05/23 - 31/05/23:**
**סינאל P2 חדר מדפסות - 1 - 16045564(3x40)**

סוג תעריף	סוג צריכה	קריאה קודמת	קריאה נוכחית	סה"כ צריכה בקוט"ש	מחיר לקוט"ש בא"ג	סה"כ לתשלום
			31/05/23	01/05/23	פרטי חשבון עבור תאריכים:	
777	פסגה	28,276.25	28,344.45	-68.20	39.17	₪ -26.71
778	גבע	5,943.00	5,943.00	0.00	39.17	₪ 0.00
779	שפל	18,275.05	19,050.70	-775.65	34.91	₪ -270.78

**מלסרון משרדי הנהלה - 2 - 16045564(3x32)**

סוג תעריף	סוג צריכה	קריאה קודמת	קריאה נוכחית	סה"כ צריכה בקוט"ש	מחיר לקוט"ש בא"ג	סה"כ לתשלום
			31/05/23	01/05/23	פרטי חשבון עבור תאריכים:	
777	פסגה	15,518.00	15,570.40	-52.40	39.17	₪ -20.53
778	גבע	4,116.55	4,116.55	0.00	39.17	₪ 0.00
779	שפל	11,085.20	11,499.30	-414.10	34.91	₪ -144.56

**ציבורי P1 פאזה 3 - 16045564(0x0) R**

סוג תעריף	סוג צריכה	קריאה קודמת	קריאה נוכחית	סה"כ צריכה בקוט"ש	מחיר לקוט"ש בא"ג	סה"כ לתשלום
			31/05/23	01/05/23	פרטי חשבון עבור תאריכים:	
777	פסגה	710.38	718.22	-7.84	39.17	₪ -3.07
778	גבע	373.58	373.58	0.00	39.17	₪ 0.00
779	שפל	1,289.20	1,334.34	-45.14	34.91	₪ -15.76

**ציבורי P2 פאזה 4 - 16045564(0x0) T**

סוג תעריף	סוג צריכה	קריאה קודמת	קריאה נוכחית	סה"כ צריכה בקוט"ש	מחיר לקוט"ש בא"ג	סה"כ לתשלום
			31/05/23	01/05/23	פרטי חשבון עבור תאריכים:	
777	פסגה	208.54	209.24	-0.70	39.17	₪ -0.27
778	גבע	62.20	62.20	0.00	39.17	₪ 0.00
779	שפל	156.76	172.66	-15.90	34.91	₪ -5.55





שנאי 5 מלון ללא הפחתה - 1 - 17013971(3x2500)

סוג תעריף	סוג צריכה	קריאה קודמת	קריאה נוכחית	סה"כ צריכה בקוט"ש	מחיר לקוט"ש בא"ג	סה"כ לתשלום
פרטי חשבון עבור תאריכים:			31/05/23	01/05/23		
777	פסגה	888,348.30	905,518.10	17,169.80	39.17	6,725.41 ₪
778	גבע	960,774.70	960,774.70	0.00	39.17	0.00 ₪
779	שפל	945,457.40	1,030,700.70	85,243.30	34.91	29,758.44 ₪

מזגן חדר מתח גבוה מפסק 1 - 17313259(0x0) F16

סוג תעריף	סוג צריכה	קריאה קודמת	קריאה נוכחית	סה"כ צריכה בקוט"ש	מחיר לקוט"ש בא"ג	סה"כ לתשלום
פרטי חשבון עבור תאריכים:			31/05/23	01/05/23		
777	פסגה	21,304.70	21,366.10	-61.40	39.17	-24.05 ₪
778	גבע	11,650.20	11,650.20	0.00	39.17	0.00 ₪
779	שפל	34,333.40	34,696.00	-362.60	34.91	-126.58 ₪

מזגן חדר מתח גבוה מפסק 1 - 17313260(0x0) F15

סוג תעריף	סוג צריכה	קריאה קודמת	קריאה נוכחית	סה"כ צריכה בקוט"ש	מחיר לקוט"ש בא"ג	סה"כ לתשלום
פרטי חשבון עבור תאריכים:			31/05/23	01/05/23		
777	פסגה	14,464.60	14,626.00	-161.40	39.17	-63.22 ₪
778	גבע	7,584.70	7,584.70	0.00	39.17	0.00 ₪
779	שפל	22,595.70	23,458.80	-863.10	34.91	-301.31 ₪

הנחה

סה"כ לתשלום	הערה
-1,419.26 ₪	הנחה

סה"כ לדיר:

פסגה	גבע	שפל	סה"כ	שיא ביקוש
16,817.86	0.00	82,766.81	99,584.67	5.74
₪ 6,587.56	₪ 0.00	₪ 28,893.89	₪ 34,062.19	

סה"כ צריכה  
סה"כ לתשלום

210.98 ₪	תשלום קבוע	
488.05 ₪	תשלום עבור גודל חיבור בKVA (3x2428)	
34,761.22 ₪	סה"כ לתשלום	לא כולל מע"מ





תאריך הפקדה: 14/06/23  
 תאריך קריאה נוכחית: 31/05/23  
 תאריך קריאה קודמת: 01/05/23

שם דייר: שניא 5 מלון ללא הפחתה  
 שם אתר: בית המילניום מלון

לקוח/ה נכבד/ה, אנו מתכבדים להגיש את חישוב צריכת החשמל לתקופה 01/05/23 - 31/05/23:

שניא 5 מלון ללא הפחתה - 1 - 17013971 (3x2500)

סוג תעריף	סוג צריכה	קריאה קודמת	קריאה נוכחית	סה"כ צריכה בקוט"ש	מחיר לקוט"ש בא"ג	סה"כ לתשלום
פרטי חשבון עבור תאריכים:						
777	פסגה	01/05/23	31/05/23	17,169.80	39.17	6,725.41 ₪
778	גבע	960,774.70	960,774.70	0.00	39.17	0.00 ₪
779	שפל	945,457.40	1,030,700.70	85,243.30	34.91	29,758.44 ₪

סה"כ לדייר:

פסגה	גבע	שפל	סה"כ	שיא ביקוש
17,169.80	0.00	85,243.30	102,413.10	
6,725.41 ₪	0.00 ₪	29,758.44 ₪	36,483.85 ₪	

סה"כ צריכה  
 סה"כ לתשלום

210.98 ₪	תשלום קבוע	
502.52 ₪	תשלום עבור גודל חיבור בKVA (3x2500)	
37,197.35 ₪	סה"כ לתשלום	לא כולל מע"מ

התפלגות חיוב בש"ח לפי תעו"ז

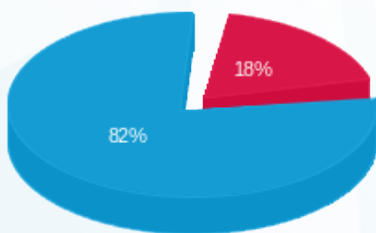

פסגה (6,725.41 ₪) 82%  
 גבע (0.00 ₪) 18%  
 שפל (29,758.44 ₪) 0%

הסטוריית צריכה בקוט"ש

