



14/06/23 תאריך הפקה:  
 31/05/23 תאריך קריאה נוכחית:  
 01/05/23 תאריך קריאה קודמת:

שם דייר: ABB  
 שם אתר: שער הכרמל

לקוח/ה נכבד/ה, אנו מתכבדים להגיש את חישוב צריכת החשמל לתקופה 01/05/23 - 31/05/23:

ABB - (0x0)18017293 - 1

סה"כ לתשלום	מחיר לקוט"ש בא"ג	סה"כ צריכה בקוט"ש	קריאה נוכחית	קריאה קודמת	סוג צריכה	סוג תעריף
			31/05/23	01/05/23	פרטי חשבון עבור תאריכים:	
₪ 365.79	39.17	933.85	125,552.80	124,618.95	פסגה	777
₪ 0.00	39.17	0.00	33,165.20	33,165.20	גבע	778
₪ 1,748.14	34.91	5,007.56	99,335.60	94,328.04	שפל	779

סה"כ לדייר:

שיא ביקוש	סה"כ	שפל	גבע	פסגה
19.42	5,941.40	5,007.56	0.00	933.85
	₪ 2,113.93	₪ 1,748.14	₪ 0.00	₪ 365.79

סה"כ צריכה  
 סה"כ לתשלום

₪ 210.98	<b>תשלום קבוע</b>	
₪ 0.00	<b>תשלום עבור גודל חיבור בKVA (0x0)</b>	
₪ 2,324.91	<b>סה"כ לתשלום</b>	<b>לא כולל מע"מ</b>

התפלגות חיוב בש"ח לפי תע"ז

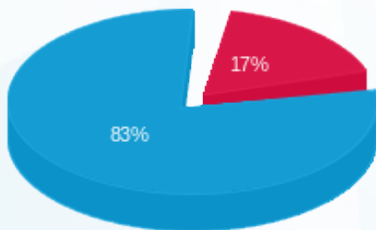

■ פסגה (₪ 365.79)  
 ■ גבע (₪ 0.00)  
 ■ שפל (₪ 1,748.14)

הסטוריית צריכה בקוט"ש

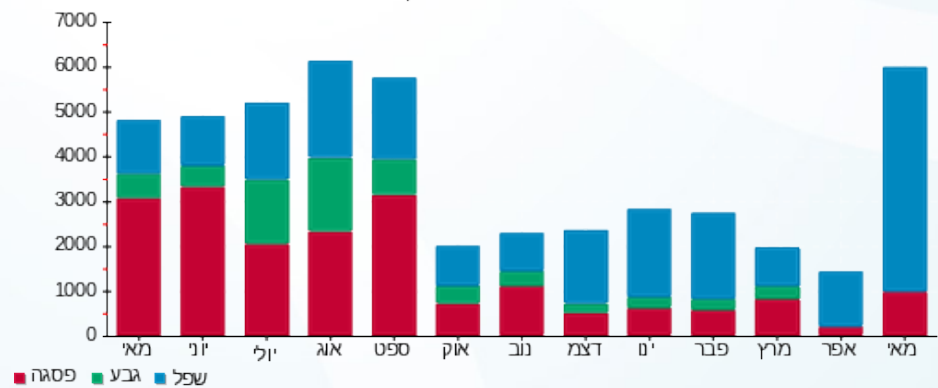

14/06/23 תאריך הפקה:  
 31/05/23 תאריך קריאה נוכחית:  
 01/05/23 תאריך קריאה קודמת:

שם דייר: ABB לשעבר - קומתי בלבד  
 שם אתר: שער הכרמל

לקוח/ה נכבד/ה, אנו מתכבדים להגיש את חישוב צריכת החשמל לתקופה 01/05/23 - 31/05/23:

ABB לשעבר - קומתי בלבד - 4 - (0x0)22048388

סה"כ לתשלום	מחיר לקוט"ש בא"ג	סה"כ צריכה בקוט"ש	קריאה נוכחית	קריאה קודמת	סוג צריכה	סוג תעריף
			31/05/23	01/05/23		פרטי חשבון עבור תאריכים:
₪ 686.25	39.17	1,751.97	7,370.80	5,618.83	פסגה	777
₪ 0.00	39.17	0.00	1,128.00	1,128.00	גבע	778
₪ 3,847.04	34.91	11,019.87	22,607.60	11,587.73	שפל	779

סה"כ לדייר:

שיא ביקוש	סה"כ	שפל	גבע	פסגה	סה"כ צריכה
34.84	12,771.84	11,019.87	0.00	1,751.97	סה"כ לתשלום
	₪ 4,533.28	₪ 3,847.04	₪ 0.00	₪ 686.25	

₪ 0.00	<b>תשלום קבוע</b>	
₪ 0.00	<b>תשלום עבור גודל חיבור בKVA (0x0)</b>	
₪ 4,533.28	<b>סה"כ לתשלום</b>	<b>לא כולל מע"מ</b>

התפלגות חיוב בש"ח לפי תעו"ז

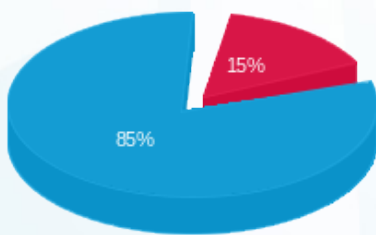

■ פסגה (₪ 686.25)  
 ■ גבע (₪ 0.00)  
 ■ שפל (₪ 3,847.04)

הסטוריית צריכה בקוט"ש

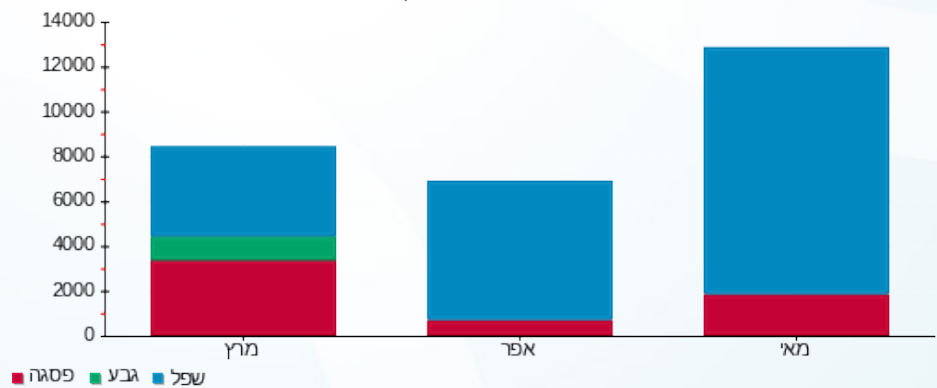

14/06/23 תאריך הפקה:  
 31/05/23 תאריך קריאה נוכחית:  
 01/05/23 תאריך קריאה קודמת:

שם דייר: CHANGE  
 שם אתר: שער הכרמל

לקוח/ה נכבד/ה, אנו מתכבדים להגיש את חישוב צריכת החשמל לתקופה 01/05/23 - 31/05/23:

CHANGE - (0x0)18017293 - 3

סה"כ לתשלום	מחיר לקוט"ש בא"ג	סה"כ צריכה בקוט"ש	קריאה נוכחית	קריאה קודמת	סוג צריכה	סוג תעריף
			31/05/23	01/05/23	פרטי חשבון עבור תאריכים:	
0.00 ₪	39.17	0.00	1,127.50	1,127.50	פסגה	777
0.00 ₪	39.17	0.00	396.25	396.25	גבע	778
0.00 ₪	34.91	0.00	1,223.45	1,223.45	שפל	779

סה"כ לדייר:

שיא ביקוש	סה"כ	שפל	גבע	פסגה
0.03	0.00	0.00	0.00	0.00
	0.00 ₪	0.00 ₪	0.00 ₪	0.00 ₪

סה"כ צריכה  
 סה"כ לתשלום

39.22 ₪	תשלום קבוע	
0.00 ₪	תשלום עבור גודל חיבור ב-KVA (0x0)	
39.22 ₪	סה"כ לתשלום	לא כולל מע"מ



14/06/23

תאריך הפקה:

שם דייר: Job Info  
שם אתר: שער הכרמל

31/05/23

תאריך קריאה נוכחית:

01/05/23

תאריך קריאה קודמת:

לקוח/ה נכבד/ה, אנו מתכבדים להגיש את חישוב צריכת החשמל לתקופה 01/05/23 - 31/05/23:

Job Info - (0x0)22048444 - 1

סה"כ לתשלום	מחיר לקוט"ש בא"ג	סה"כ צריכה בקוט"ש	קריאה נוכחית	קריאה קודמת	סוג צריכה	סוג תעריף
			31/05/23	01/05/23	פרטי חשבון עבור תאריכים:	
₪ 49.43	39.17	126.20	1,003.30	877.10	פסגה	777
₪ 0.00	39.17	0.00	151.20	151.20	גבע	778
₪ 173.47	34.91	496.90	1,968.60	1,471.70	שפל	779

סה"כ לדייר:

שיא ביקוש	סה"כ	שפל	גבע	פסגה
4.02	623.10	496.90	0.00	126.20
	₪ 222.90	₪ 173.47	₪ 0.00	₪ 49.43

סה"כ צריכה

סה"כ לתשלום

₪ 210.98	<b>תשלום קבוע</b>	
₪ 0.00	<b>תשלום עבור גודל חיבור בKVA (0x0)</b>	
₪ 433.88	<b>סה"כ לתשלום</b>	<b>לא כולל מע"מ</b>

התפלגות חיוב בש"ח לפי תעו"ז

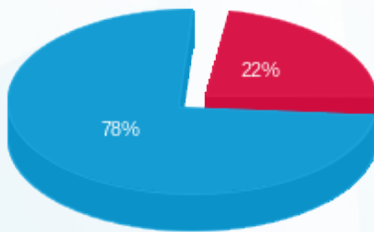

- פסגה (₪ 49.43)
- גבע (₪ 0.00)
- שפל (₪ 173.47)

הסטוריית צריכה בקוט"ש

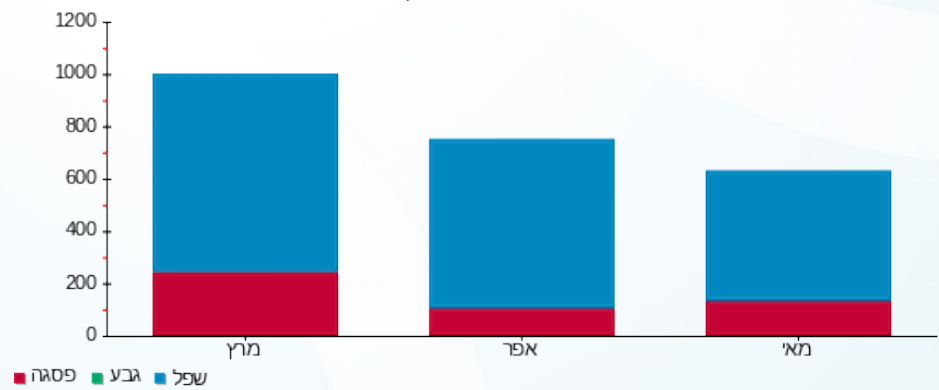

14/06/23 תאריך הפקה:  
 31/05/23 תאריך קריאה נוכחית:  
 01/05/23 תאריך קריאה קודמת:

שם דייר: LE BEBE  
 שם אתר: שער הכרמל

לקוח/ה נכבד/ה, אנו מתכבדים להגיש את חישוב צריכת החשמל לתקופה 01/05/23 - 31/05/23:

**LE BEBE - (0x0)81014175 - 4**

סוג תעריף	סוג צריכה	קריאה קודמת	קריאה נוכחית	סה"כ צריכה בקוט"ש	מחיר לקוט"ש בא"ג	סה"כ לתשלום
פרטי חשבון עבור תאריכים:						
777	פסגה	01/05/23	31/05/23	252.77	39.17	99.01 ₪
778	גבע	96,730.64	96,730.64	0.00	39.17	0.00 ₪
779	שפל	93,293.93	94,486.13	1,192.20	34.91	416.20 ₪

סה"כ לדיר:

פסגה	גבע	שפל	סה"כ	שיא ביקוש
252.77	0.00	1,192.20	1,444.97	5.64
₪ 99.01	₪ 0.00	₪ 416.20	₪ 515.21	

סה"כ צריכה  
 סה"כ לתשלום

210.98 ₪	<b>תשלום קבוע</b>	
0.00 ₪	<b>תשלום עבור גודל חיבור בKVA (0x0)</b>	
726.19 ₪	<b>סה"כ לתשלום</b>	<b>לא כולל מע"מ</b>

התפלגות חיוב בש"ח לפי תעו"ז

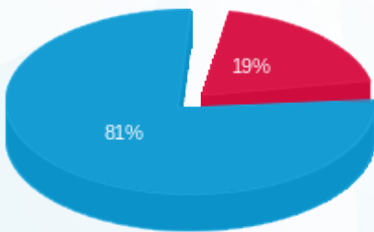

פסגה (₪ 99.01) 81%  
 גבע (₪ 0.00) 0%  
 שפל (₪ 416.20) 19%

הסטוריית צריכה בקוט"ש

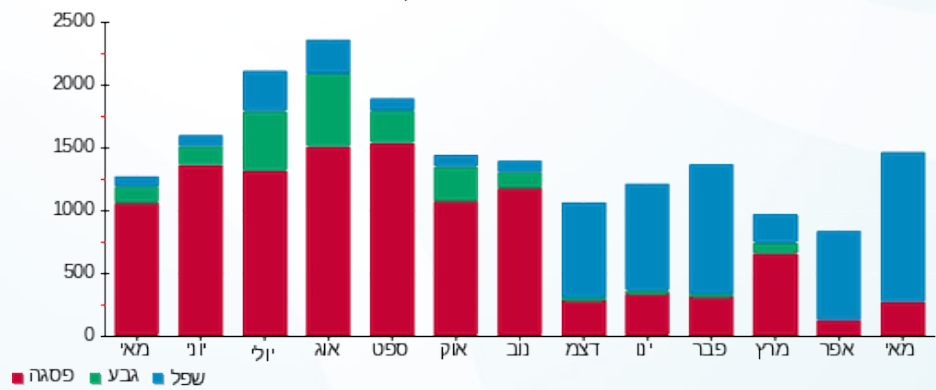

14/06/23 תאריך הפקדה:  
 31/05/23 תאריך קריאה נוכחית:  
 01/05/23 תאריך קריאה קודמת:

שם דייר: ME MADE  
 שם אתר: שער הכרמל

לקוח/ה נכבד/ה, אנו מתכבדים להגיש את חישוב צריכת החשמל לתקופה 01/05/23 - 31/05/23:

ME MADE - (0x0)18170736 - 4

סה"כ לתשלום	מחיר לקוט"ש בא"ג	סה"כ צריכה בקוט"ש	קריאה נוכחית	קריאה קודמת	סוג צריכה	סוג תעריף
			31/05/23	01/05/23	פרטי חשבון עבור תאריכים:	
₪ 60.48	39.17	154.40	155,075.60	154,921.20	פסגה	777
₪ 0.00	39.17	0.00	56,211.40	56,211.40	גבע	778
₪ 464.16	34.91	1,329.60	149,587.00	148,257.40	שפל	779

סה"כ לדייר:

שיא ביקוש	סה"כ	שפל	גבע	פסגה
10.27	1,484.00	1,329.60	0.00	154.40
	₪ 524.64	₪ 464.16	₪ 0.00	₪ 60.48

סה"כ צריכה  
 סה"כ לתשלום

₪ 210.98	<b>תשלום קבוע</b>	
₪ 0.00	<b>תשלום עבור גודל חיבור בKVA (0x0)</b>	
₪ 735.62	<b>סה"כ לתשלום</b>	<b>לא כולל מע"מ</b>

התפלגות חיוב בש"ח לפי תעו"ז

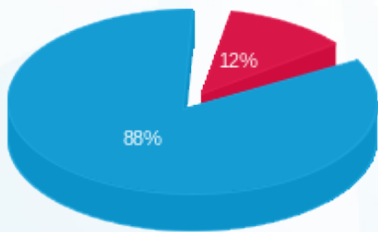

פסגה (₪ 60.48) ■  
 גבע (₪ 0.00) ■  
 שפל (₪ 464.16) ■

הסטוריית צריכה בקוט"ש

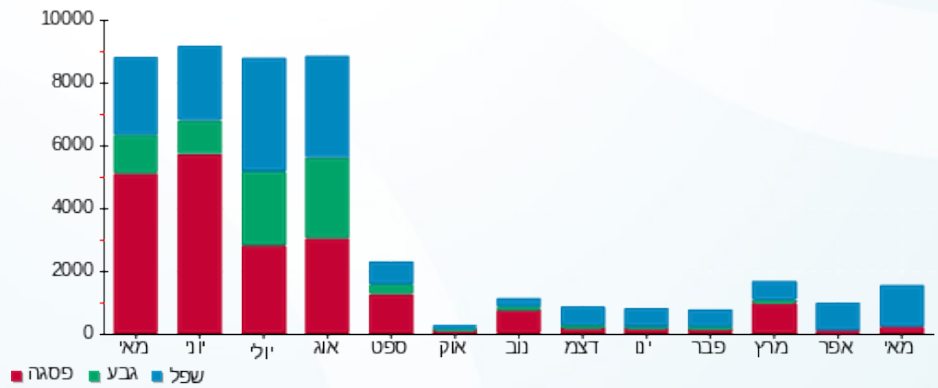

14/06/23 תאריך הפקה:  
 31/05/23 תאריך קריאה נוכחית:  
 01/05/23 תאריך קריאה קודמת:

שם דייר: On Semiconductor קומה 3  
 שם אתר: שער הכרמל

לקוח/ה נכבד/ה, אנו מתכבדים להגיש את חישוב צריכת החשמל לתקופה 01/05/23 - 31/05/23:

On Semiconductor קומה 3 - 2 - 3 (0x0)22048362

סה"כ לתשלום	מחיר לקוט"ש בא"ג	סה"כ צריכה בקוט"ש	קריאה נוכחית	קריאה קודמת	סוג צריכה	סוג תעריף
			31/05/23	01/05/23		פרטי חשבון עבור תאריכים:
₪ 779.40	39.17	1,989.80	9,051.60	7,061.80	פסגה	777
₪ 0.00	39.17	0.00	1,566.40	1,566.40	גבע	778
₪ 4,273.68	34.91	12,242.00	28,943.20	16,701.20	שפל	779

סה"כ לדייר:

שיא ביקוש	סה"כ	שפל	גבע	פסגה
30.33	14,231.80	12,242.00	0.00	1,989.80
	₪ 5,053.09	₪ 4,273.68	₪ 0.00	₪ 779.40

סה"כ צריכה  
 סה"כ לתשלום

₪ 210.98	<b>תשלום קבוע</b>	
₪ 0.00	<b>תשלום עבור גודל חיבור בKVA (0x0)</b>	
₪ 5,264.07	<b>סה"כ לתשלום</b>	<b>לא כולל מע"מ</b>

התפלגות חיוב בש"ח לפי תעו"ז

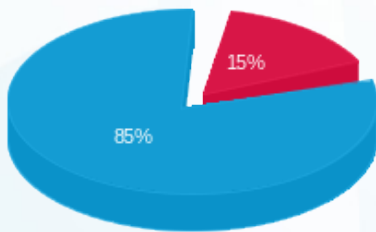

■ פסגה (₪ 779.40)  
 ■ גבע (₪ 0.00)  
 ■ שפל (₪ 4,273.68)

הסטוריית צריכה בקוט"ש

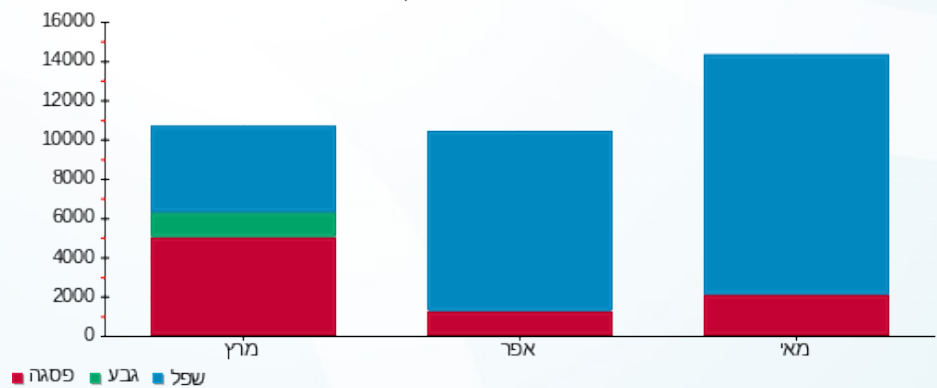



14/06/23 תאריך הפקה:  
 31/05/23 תאריך קריאה נוכחית:  
 01/05/23 תאריך קריאה קודמת:

שם דייר: PTC  
 שם אתר: שער הכרמל

לקוח/ה נכבד/ה, אנו מתכבדים להגיש את חישוב צריכת החשמל לתקופה 01/05/23 - 31/05/23:

**PTC - לוח קומתי - 2 - (0x0)22048442**

סוג תעריף	סוג צריכה	קריאה קודמת	קריאה נוכחית	סה"כ צריכה בקוט"ש	מחיר לקוט"ש בא"ג	סה"כ לתשלום
פרטי חשבון עבור תאריכים:						
777	פסגה	01/05/23	31/05/23	4,088.40	39.17	1,601.43 ₪
778	גבע	4,646.00	4,646.00	0.00	39.17	0.00 ₪
779	שפל	40,829.60	61,109.20	20,279.60	34.91	7,079.61 ₪

**PTC הזנה ישירה צפון - 1 - (0x0)22048443**

סוג תעריף	סוג צריכה	קריאה קודמת	קריאה נוכחית	סה"כ צריכה בקוט"ש	מחיר לקוט"ש בא"ג	סה"כ לתשלום
פרטי חשבון עבור תאריכים:						
777	פסגה	01/05/23	31/05/23	25.20	39.17	9.87 ₪
778	גבע	0.00	0.00	0.00	39.17	0.00 ₪
779	שפל	169.60	318.00	148.40	34.91	51.81 ₪

**אינפניטי קומה 1 - 2 - (0x0)22048443**

סוג תעריף	סוג צריכה	קריאה קודמת	קריאה נוכחית	סה"כ צריכה בקוט"ש	מחיר לקוט"ש בא"ג	סה"כ לתשלום
פרטי חשבון עבור תאריכים:						
777	פסגה	01/05/23	31/05/23	-701.60	39.17	-274.82 ₪
778	גבע	412.40	412.40	0.00	39.17	0.00 ₪
779	שפל	4,756.40	7,962.40	-3,206.00	34.91	-1,119.21 ₪

סה"כ לדייר:

פסגה	גבע	שפל	סה"כ	שיא ביקוש
3,412.00	0.00	17,222.00	20,634.00	784.28
1,336.48 ₪	0.00 ₪	6,012.20 ₪	7,348.68 ₪	

סה"כ צריכה  
 סה"כ לתשלום

210.98 ₪	תשלום קבוע	
0.00 ₪	תשלום עבור גודל חיבור בKVA (0x0)	
7,559.66 ₪	סה"כ לתשלום	לא כולל מע"מ





התפלגות חיוב בש"ח לפי תעו"ז

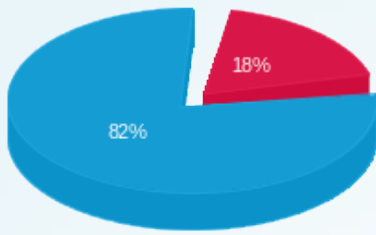

■ פסגה (1,336.48 ₪)  
■ גבע (0.00 ₪)  
■ שפל (6,012.20 ₪)

הסטוריית צריכה בקוט"ש

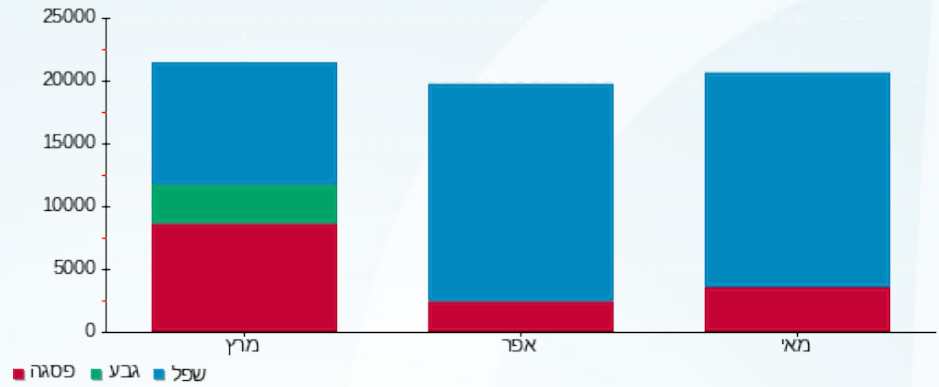



14/06/23

תאריך הפקדה:

שם דייר: א.ל.מ.  
שם אתר: שער הכרמל

31/05/23

תאריך קריאה נוכחית:

01/05/23

תאריך קריאה קודמת:

לקוח/ה נכבד/ה, אנו מתכבדים להגיש את חישוב צריכת החשמל לתקופה 01/05/23 - 31/05/23:

א.ל.מ - 1 - 81014175(0x0)

סוג תעריף	סוג צריכה	קריאה קודמת	קריאה נוכחית	סה"כ צריכה בקוט"ש	מחיר לקוט"ש בא"ג	סה"כ לתשלום
פרטי חשבון עבור תאריכים:						
777	פסגה	01/05/23	31/05/23	971.41	39.17	380.50 ₪
778	גבע	142,944.46	142,944.46	0.00	39.17	0.00 ₪
779	שפל	199,688.97	202,499.91	2,810.94	34.91	981.30 ₪

סה"כ לדייר:

פסגה	גבע	שפל	סה"כ	שיא ביקוש
971.41	0.00	2,810.94	3,782.36	15.15
₪ 380.50	₪ 0.00	₪ 981.30	₪ 1,361.80	

סה"כ צריכה

סה"כ לתשלום

210.98 ₪	תשלום קבוע	
0.00 ₪	תשלום עבור גודל חיבור בKVA (0x0)	
1,572.78 ₪	סה"כ לתשלום	לא כולל מע"מ

התפלגות חיוב בש"ח לפי תעו"ז

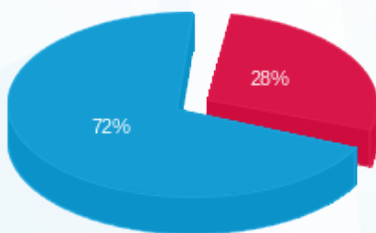

- פסגה (380.50 ₪) - 72%
- גבע (0.00 ₪) - 0%
- שפל (981.30 ₪) - 28%

הסטוריית צריכה בקוט"ש

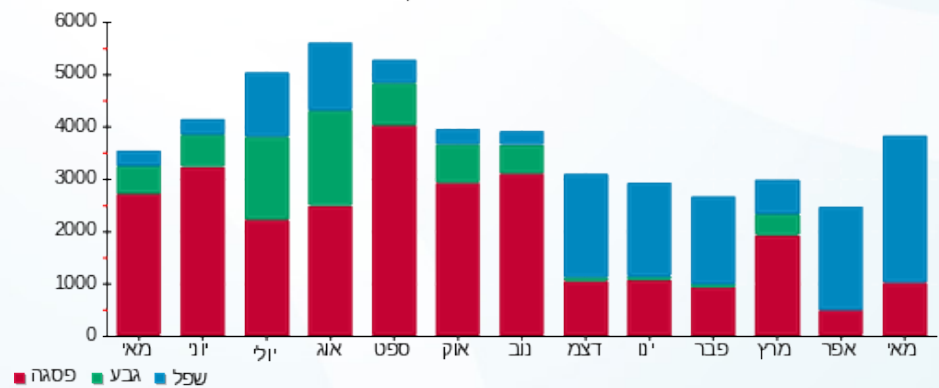

- פסגה
- גבע
- שפל



14/06/23 תאריך הפקה:  
 31/05/23 תאריך קריאה נוכחית:  
 01/05/23 תאריך קריאה קודמת:

שם דייר: אחי (GT)  
 שם אתר: שער הכרמל

לקוח/ה נכבד/ה, אנו מתכבדים להגיש את חישוב צריכת החשמל לתקופה 01/05/23 - 31/05/23:

אחי (1 - 0x0)16224979 - GT)

סה"כ לתשלום	מחיר לקוט"ש בא"ג	סה"כ צריכה בקוט"ש	קריאה נוכחית	קריאה קודמת	סוג צריכה	סוג תעריף
			31/05/23	01/05/23		פרטי חשבון עבור תאריכים:
1,503.03 ₪	39.17	3,837.20	200,053.60	196,216.40	פסגה	777
355.82 ₪	39.17	908.40	80,389.20	79,480.80	גבע	778
838.96 ₪	34.91	2,403.20	261,828.00	259,424.80	שפל	779

סה"כ לדייר:

שיא ביקוש	סה"כ	שפל	גבע	פסגה
21.98	7,148.80	2,403.20	908.40	3,837.20
	2,697.81 ₪	838.96 ₪	355.82 ₪	1,503.03 ₪

סה"כ צריכה  
 סה"כ לתשלום

210.98 ₪	<b>תשלום קבוע</b>	
0.00 ₪	<b>תשלום עבור גודל חיבור בKVA (0x0)</b>	
2,908.79 ₪	<b>סה"כ לתשלום</b>	<b>לא כולל מע"מ</b>

התפלגות חיוב בש"ח לפי תעו"ז

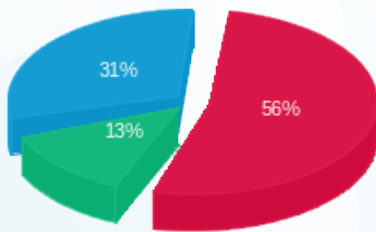

■ פסגה (1,503.03 ₪)  
 ■ גבע (355.82 ₪)  
 ■ שפל (838.96 ₪)

הסטוריית צריכה בקוט"ש

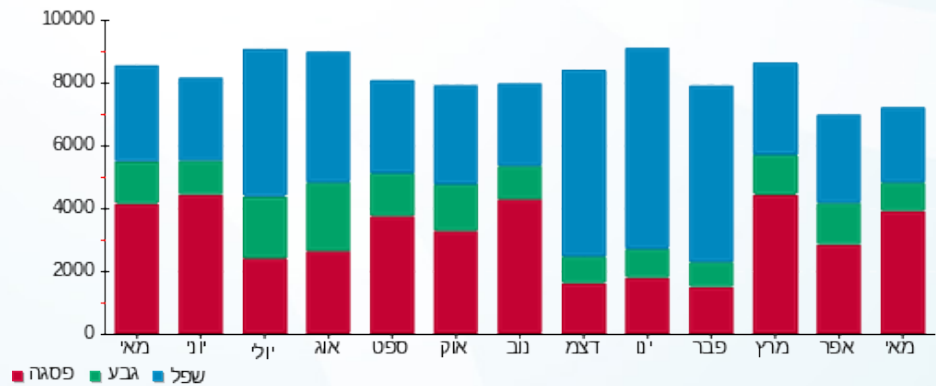

14/06/23 תאריך הפקה:  
 31/05/23 תאריך קריאה נוכחית:  
 01/05/23 תאריך קריאה קודמת:

שם דייר: איי מינדרס  
 שם אתר: שער הכרמל

לקוח/ה נכבד/ה, אנו מתכבדים להגיש את חישוב צריכת החשמל לתקופה 01/05/23 - 31/05/23:

איי מינדרס - 1 - 13148457(0x0)

סוג תעריף	סוג צריכה	קריאה קודמת	קריאה נוכחית	סה"כ צריכה בקוט"ש	מחיר לקוט"ש בא"ג	סה"כ לתשלום
פרטי חשבון עבור תאריכים:						
777	פסגה	01/05/23	31/05/23	160.90	39.17	27,951.90
778	גבע	16,871.75	16,871.75	0.00	39.17	27,791.00
779	שפל	8,938.20	9,749.20	811.00	34.91	27,951.90

סה"כ לדייר:

פסגה	גבע	שפל	סה"כ	שיא ביקוש
160.90	0.00	811.00	971.90	
₪ 63.02	₪ 0.00	₪ 283.12	₪ 346.14	

סה"כ צריכה  
 סה"כ לתשלום

210.98 ₪	<b>תשלום קבוע</b>	
0.00 ₪	<b>תשלום עבור גודל חיבור בKVA (0x0)</b>	
557.12 ₪	<b>סה"כ לתשלום</b>	<b>לא כולל מע"מ</b>

התפלגות חיוב בש"ח לפי תע"ז

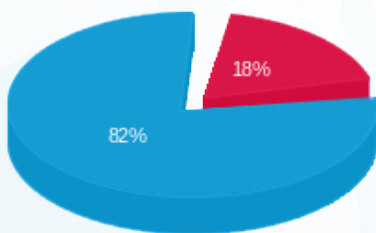

פסגה (₪ 63.02)  
 גבע (₪ 0.00)  
 שפל (₪ 283.12)

הסטוריית צריכה בקוט"ש

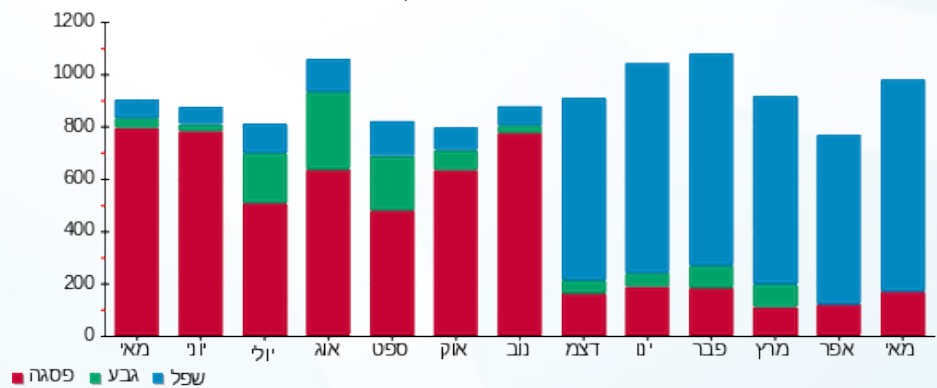



14/06/23

תאריך הפקדה:

שם דייר: אימג'ינדר  
שם אתר: שער הכרמל

31/05/23

תאריך קריאה נוכחית:

01/05/23

תאריך קריאה קודמת:

לקוח/ה נכבד/ה, אנו מתכבדים להגיש את חישוב צריכת החשמל לתקופה 01/05/23 - 31/05/23:

אימג'ינדר - 1 - 20065545 (3x630)

סה"כ לתשלום	מחיר לקוט"ש בא"ג	סה"כ צריכה בקוט"ש	קריאה נוכחית	קריאה קודמת	סוג צריכה	סוג תעריף
			31/05/23	01/05/23		פרטי חשבון עבור תאריכים:
1,070.52 ₪	39.17	2,733.00	3,671.40	938.40	פסגה	777
0.00 ₪	39.17	0.00	24.60	24.60	גבע	778
5,484.50 ₪	34.91	15,710.40	23,111.40	7,401.00	שפל	779

סה"כ לדייר:

שיא ביקוש	סה"כ	שפל	גבע	פסגה
777.62	18,443.40	15,710.40	0.00	2,733.00
	6,555.02 ₪	5,484.50 ₪	0.00 ₪	1,070.52 ₪

סה"כ צריכה

סה"כ לתשלום

210.98 ₪	<b>תשלום קבוע</b>	
126.63 ₪	<b>תשלום עבור גודל חיבור בKVA (3x630)</b>	
6,892.63 ₪	<b>סה"כ לתשלום</b>	<b>לא כולל מע"מ</b>

התפלגות חיוב בש"ח לפי תע"ז

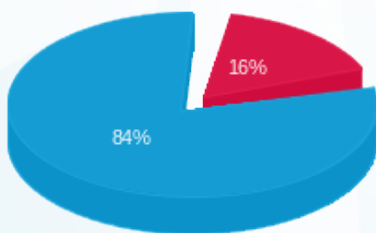

- פסגה (1,070.52 ₪) 84%
- גבע (0.00 ₪) 16%
- שפל (5,484.50 ₪) 0%

הסטוריית צריכה בקוט"ש

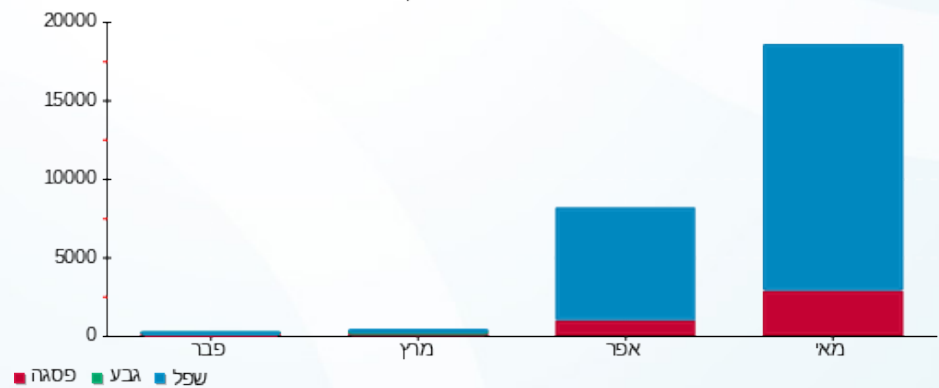



14/06/23 תאריך הפקה:  
 31/05/23 תאריך קריאה נוכחית:  
 01/05/23 תאריך קריאה קודמת:

שם דייר: אינסייטק  
 שם אתר: שער הכרמל

לקוח/ה נכבד/ה, אנו מתכבדים להגיש את חישוב צריכת החשמל לתקופה 01/05/23 - 31/05/23:

אינסייטק - 3 - 18040289 (3x200)

סוג תעריף	סוג צריכה	קריאה קודמת	קריאה נוכחית	סה"כ צריכה בקוט"ש	מחיר לקוט"ש בא"ג	סה"כ לתשלום
פרטי חשבון עבור תאריכים:						
777	פסגה	01/05/23	31/05/23	58,581.40	39.17	10.34 ₪
778	גבע	13,095.40	13,095.40	0.00	39.17	0.00 ₪
779	שפל	42,531.00	42,682.40	151.40	34.91	52.85 ₪

סה"כ לדייר:

פסגה	גבע	שפל	סה"כ	שיא ביקוש
26.40	0.00	151.40	177.80	1.44
10.34 ₪	0.00 ₪	52.85 ₪	63.19 ₪	

סה"כ צריכה  
 סה"כ לתשלום

210.98 ₪	תשלום קבוע	
40.20 ₪	תשלום עבור גודל חיבור ב KVA (3x200)	
314.38 ₪	סה"כ לתשלום	לא כולל מע"מ

התפלגות חיוב בש"ח לפי תעו"ז

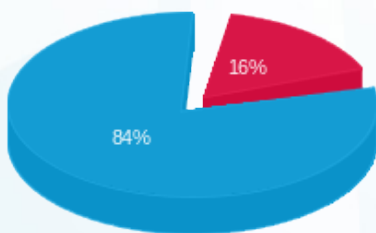

■ פסגה (10.34 ₪)  
 ■ גבע (0.00 ₪)  
 ■ שפל (52.85 ₪)

הסטוריית צריכה בקוט"ש

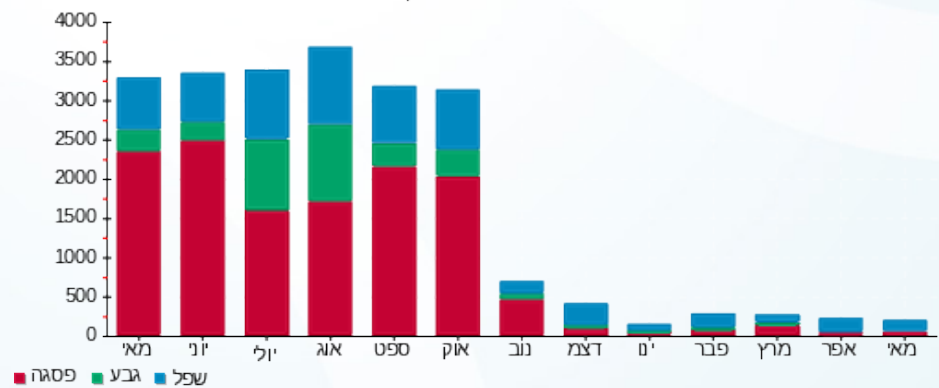



14/06/23

תאריך הפקה:

שם דייר: אינסטיטק (מערכת טעינה רכבים חשמליים)  
שם אתר: שער הכרמל

31/05/23

תאריך קריאה נוכחית:

01/05/23

תאריך קריאה קודמת:

לקוח/ה נכבד/ה, אנו מתכבדים להגיש את חישוב צריכת החשמל לתקופה 01/05/23 - 31/05/23:

בית יצחק ה.חשמל ראשי - 2 - 18170736(3x250)

סוג תעריף	סוג צריכה	קריאה קודמת	קריאה נוכחית	סה"כ צריכה בקוט"ש	מחיר לקוט"ש בא"ג	סה"כ לתשלום
פרטי חשבון עבור תאריכים:						
777	פסגה	01/05/23	31/05/23	30.75	39.17	12.04 ₪
778	גבע	4,529.50	4,529.50	0.00	39.17	0.00 ₪
779	שפל	16,372.00	20,282.25	3,910.25	34.91	1,365.07 ₪

סה"כ לדייר:

פסגה	גבע	שפל	סה"כ	שיא ביקוש
30.75	0.00	3,910.25	3,941.00	52.83
12.04 ₪	0.00 ₪	1,365.07 ₪	1,377.11 ₪	

סה"כ צריכה

סה"כ לתשלום

210.98 ₪	תשלום קבוע	
50.25 ₪	תשלום עבור גודל חיבור בKVA (3x250)	
1,638.34 ₪	סה"כ לתשלום	לא כולל מע"מ

התפלגות חיוב בש"ח לפי תעו"ז

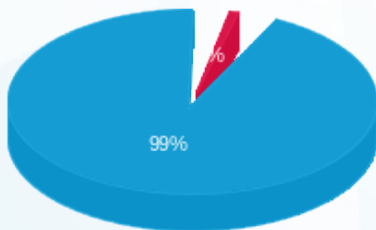

- פסגה (12.04 ₪)
- גבע (0.00 ₪)
- שפל (1,365.07 ₪)

הסטוריית צריכה בקוט"ש

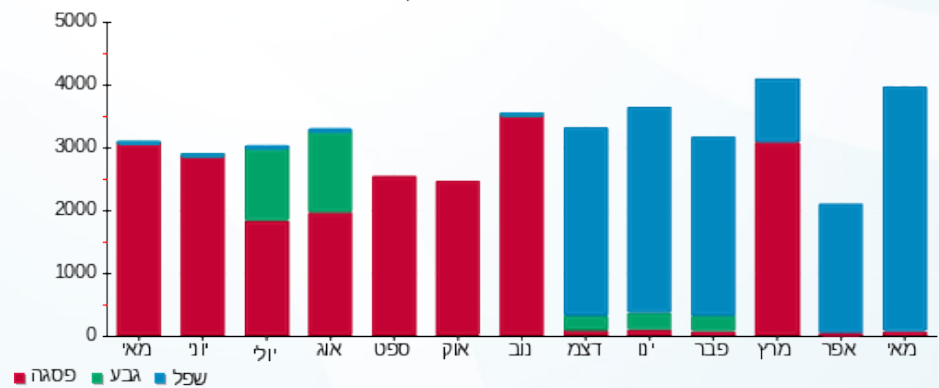



14/06/23 תאריך הפקה:  
 31/05/23 תאריך קריאה נוכחית:  
 01/05/23 תאריך קריאה קודמת:

שם דייר: אינסייטק - MRI  
 שם אתר: שער הכרמל

לקוח/ה נכבד/ה, אנו מתכבדים להגיש את חישוב צריכת החשמל לתקופה 01/05/23 - 31/05/23:

אינסייטק - 1 - (0x0)22048360 - MRI

סה"כ לתשלום	מחיר לקוט"ש בא"ג	סה"כ צריכה בקוט"ש	קריאה נוכחית	קריאה קודמת	סוג צריכה	סוג תעריף
			31/05/23	01/05/23		פרטי חשבון עבור תאריכים:
₪ 832.75	39.17	2,126.00	10,770.80	8,644.80	פסגה	777
₪ 0.00	39.17	0.00	2,526.40	2,526.40	גבע	778
₪ 4,137.67	34.91	11,852.40	35,865.20	24,012.80	שפל	779

סה"כ לדייר:

שיא ביקוש	סה"כ	שפל	גבע	פסגה
47.26	13,978.40	11,852.40	0.00	2,126.00
	₪ 4,970.43	₪ 4,137.67	₪ 0.00	₪ 832.75

סה"כ צריכה  
 סה"כ לתשלום

₪ 210.98	<b>תשלום קבוע</b>	
₪ 0.00	<b>תשלום עבור גודל חיבור בKVA (0x0)</b>	
₪ 5,181.41	<b>סה"כ לתשלום</b>	<b>לא כולל מע"מ</b>

התפלגות חיוב בש"ח לפי תעו"ז

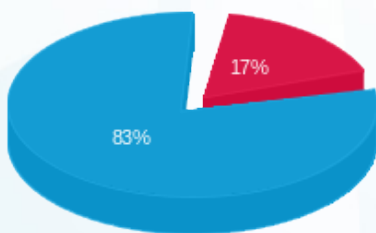

פסגה (₪ 832.75)  
 גבע (₪ 0.00)  
 שפל (₪ 4,137.67)

הסטוריית צריכה בקוט"ש

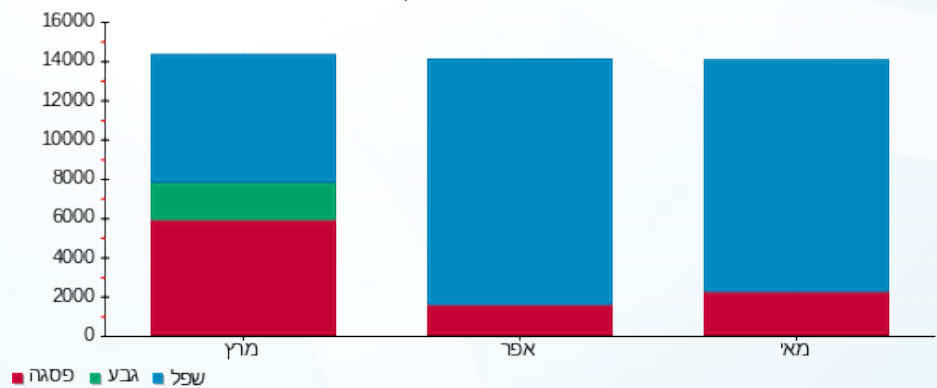



תאריך הפקה: 14/06/23  
 תאריך קריאה נוכחית: 31/05/23  
 תאריך קריאה קודמת: 01/05/23

שם דייר: אינסייטק - בית יצחק ב'  
 שם אתר: שער הכרמל

לקוח/ה נכבד/ה, אנו מתכבדים להגיש את חישוב צריכת החשמל לתקופה 01/05/23 - 31/05/23:

אינסייטק - בית יצחק ב' - 4 - 20065546(3x630)

סוג תעריף	סוג צריכה	קריאה קודמת	קריאה נוכחית	סה"כ צריכה בקוט"ש	מחיר לקוט"ש בא"ג	סה"כ לתשלום
פרטי חשבון עבור תאריכים:						
777	פסגה	01/05/23	31/05/23	1,913.40	39.17	749.48 ₪
778	גבע	1,738.20	1,738.20	0.00	39.17	0.00 ₪
779	שפל	17,109.60	27,690.60	10,581.00	34.91	3,693.83 ₪

סה"כ לדייר:

פסגה	גבע	שפל	סה"כ	שיא ביקוש
1,913.40	0.00	10,581.00	12,494.40	37.92
749.48 ₪	0.00 ₪	3,693.83 ₪	4,443.31 ₪	

סה"כ צריכה  
 סה"כ לתשלום

210.98 ₪	תשלום קבוע	
126.63 ₪	תשלום עבור גודל חיבור בKVA (3x630)	
4,780.92 ₪	סה"כ לתשלום	לא כולל מע"מ

התפלגות חיוב בש"ח לפי תעו"ז

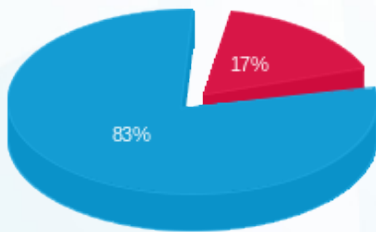

פסגה (749.48 ₪) 83%  
 גבע (0.00 ₪) 17%  
 שפל (3,693.83 ₪) 0%

הסטוריית צריכה בקוט"ש

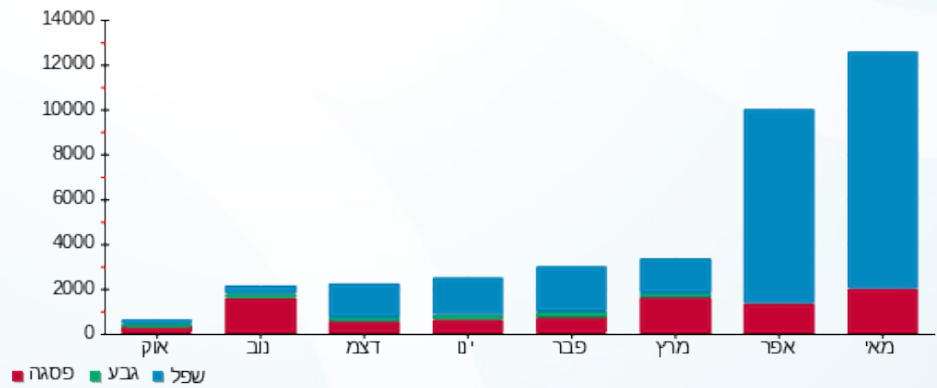



14/06/23 תאריך הפקה:  
 31/05/23 תאריך קריאה נוכחית:  
 01/05/23 תאריך קריאה קודמת:

שם דייר: אינסייטק - גלרית מיזוג  
 שם אתר: שער הכרמל

לקוח/ה נכבד/ה, אנו מתכבדים להגיש את חישוב צריכת החשמל לתקופה 01/05/23 - 31/05/23:

אינסייטק בטופז גלרית מיזוג - 1 - 81029399(0x0)

סוג תעריף	סוג צריכה	קריאה קודמת	קריאה נוכחית	סה"כ צריכה בקוט"ש	מחיר לקוט"ש בא"ג	סה"כ לתשלום
פרטי חשבון עבור תאריכים:						
777	פסגה	01/05/23	31/05/23	211.11	39.17	82.69 ₪
778	גבע	15,842.51	15,842.51	0.00	39.17	0.00 ₪
779	שפל	46,249.88	47,535.05	1,285.18	34.91	448.65 ₪

סה"כ לדייר:

פסגה	גבע	שפל	סה"כ	שיא ביקוש
211.11	0.00	1,285.18	1,496.28	2.66
82.69 ₪	0.00 ₪	448.65 ₪	531.35 ₪	

סה"כ צריכה  
 סה"כ לתשלום

0.00 ₪	תשלום קבוע	
0.00 ₪	תשלום עבור גודל חיבור בKVA (0x0)	
531.35 ₪	סה"כ לתשלום	לא כולל מע"מ

התפלגות חיוב בש"ח לפי תע"ז

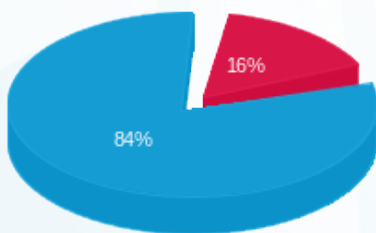

פסגה (82.69 ₪)  
 גבע (0.00 ₪)  
 שפל (448.65 ₪)

הסטוריית צריכה בקוט"ש

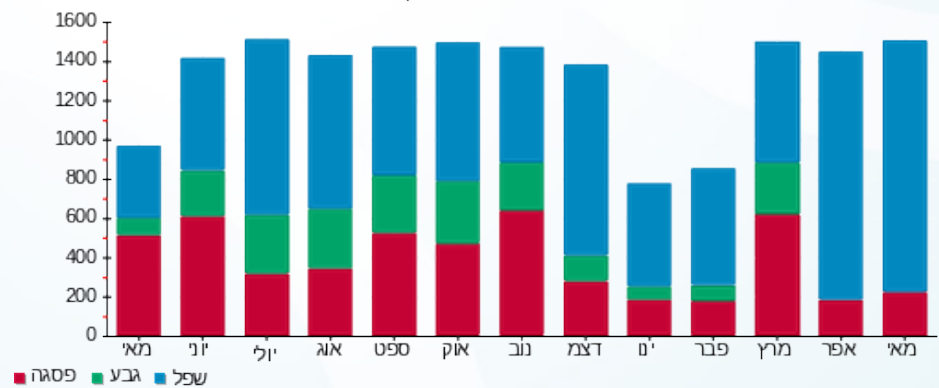

14/06/23 תאריך הפקה:  
 31/05/23 תאריך קריאה נוכחית:  
 01/05/23 תאריך קריאה קודמת:

שם דייר: אינסייטק - מחסן  
 שם אתר: שער הכרמל

לקוח/ה נכבד/ה, אנו מתכבדים להגיש את חישוב צריכת החשמל לתקופה 01/05/23 - 31/05/23:

אינסייטק - מחסן - 1 - (0x0)22048359

סה"כ לתשלום	מחיר לקוט"ש בא"ג	סה"כ צריכה בקוט"ש	קריאה נוכחית	קריאה קודמת	סוג צריכה	סוג תעריף
			31/05/23	01/05/23	פרטי חשבון עבור תאריכים:	
₪ 78.26	39.17	199.80	1,117.00	917.20	פסגה	777
₪ 0.00	39.17	0.00	121.00	121.00	גבע	778
₪ 482.18	34.91	1,381.20	2,974.20	1,593.00	שפל	779

סה"כ לדייר:

שיא ביקוש	סה"כ	שפל	גבע	פסגה
8.08	1,581.00	1,381.20	0.00	199.80
	₪ 560.44	₪ 482.18	₪ 0.00	₪ 78.26

סה"כ צריכה  
 סה"כ לתשלום

₪ 210.98	<b>תשלום קבוע</b>	
₪ 0.00	<b>תשלום עבור גודל חיבור בKVA (0x0)</b>	
₪ 771.42	<b>סה"כ לתשלום</b>	<b>לא כולל מע"מ</b>

התפלגות חיוב בש"ח לפי תעו"ז

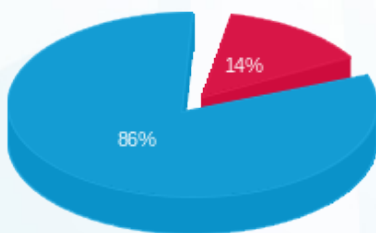

■ פסגה (₪ 78.26)  
 ■ גבע (₪ 0.00)  
 ■ שפל (₪ 482.18)

הסטוריית צריכה בקוט"ש

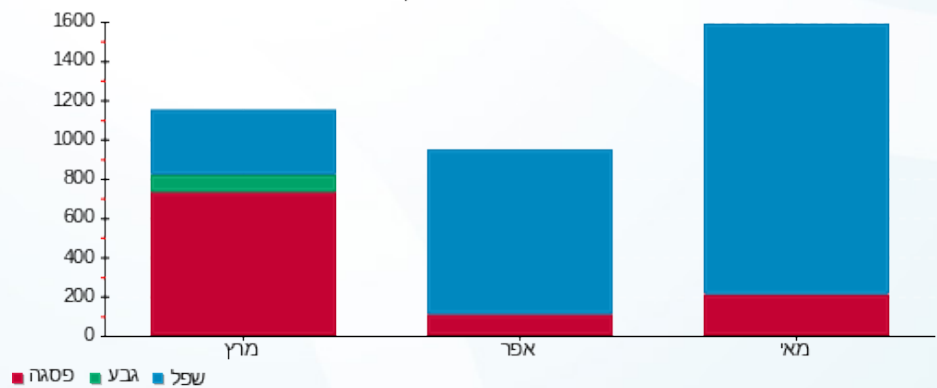

14/06/23 תאריך הפקה:  
 31/05/23 תאריך קריאה נוכחית:  
 01/05/23 תאריך קריאה קודמת:

שם דייר: אינסייטק - מחסן אחורי  
 שם אתר: שער הכרמל

לקוח/ה נכבד/ה, אנו מתכבדים להגיש את חישוב צריכת החשמל לתקופה 01/05/23 - 31/05/23:

אינסייטק - מחסן אחורי - 1 - 22048388(0x0)

סה"כ לתשלום	מחיר לקוט"ש בא"ג	סה"כ צריכה בקוט"ש	קריאה נוכחית	קריאה קודמת	סוג צריכה	סוג תעריף
			31/05/23	01/05/23	פרטי חשבון עבור תאריכים:	
0.00 ₪	39.17	0.00	0.00	0.00	פסגה	777
0.00 ₪	39.17	0.00	0.00	0.00	גבע	778
0.00 ₪	34.91	0.00	0.00	0.00	שפל	779

סה"כ לדייר:

שיא ביקוש	סה"כ	שפל	גבע	פסגה
	0.00	0.00	0.00	0.00
	0.00 ₪	0.00 ₪	0.00 ₪	0.00 ₪

סה"כ צריכה  
 סה"כ לתשלום

210.98 ₪	תשלום קבוע	
0.00 ₪	תשלום עבור גודל חיבור בKVA (0x0)	
210.98 ₪	סה"כ לתשלום	לא כולל מע"מ

14/06/23 תאריך הפקה:  
 31/05/23 תאריך קריאה נוכחית:  
 01/05/23 תאריך קריאה קודמת:

שם דייר: אינסייטק - מעבדת MRI  
 שם אתר: שער הכרמל

לקוח/ה נכבד/ה, אנו מתכבדים להגיש את חישוב צריכת החשמל לתקופה 01/05/23 - 31/05/23:

אינסייטק - מעבדת 3 - (0x0)22048359 MRI

סה"כ לתשלום	מחיר לקוט"ש בא"ג	סה"כ צריכה בקוט"ש	קריאה נוכחית	קריאה קודמת	סוג צריכה	סוג תעריף
			31/05/23	01/05/23		פרטי חשבון עבור תאריכים:
₪ 42.70	39.17	109.00	983.30	874.30	פסגה	777
₪ 0.00	39.17	0.00	225.90	225.90	גבע	778
₪ 351.44	34.91	1,006.70	3,036.30	2,029.60	שפל	779

סה"כ לדייר:

שיא ביקוש	סה"כ	שפל	גבע	פסגה
10.11	1,115.70	1,006.70	0.00	109.00
	₪ 394.13	₪ 351.44	₪ 0.00	₪ 42.70

סה"כ צריכה  
 סה"כ לתשלום

₪ 0.00	<b>תשלום קבוע</b>	
₪ 0.00	<b>תשלום עבור גודל חיבור בKVA (0x0)</b>	
₪ 394.13	<b>סה"כ לתשלום</b>	<b>לא כולל מע"מ</b>

התפלגות חיוב בש"ח לפי תעו"ז

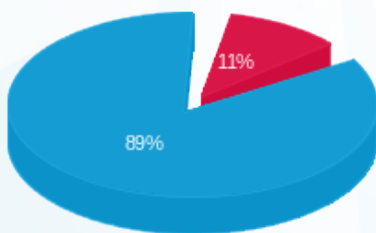

פסגה (₪ 42.70)  
 גבע (₪ 0.00)  
 שפל (₪ 351.44)

הסטוריית צריכה בקוט"ש

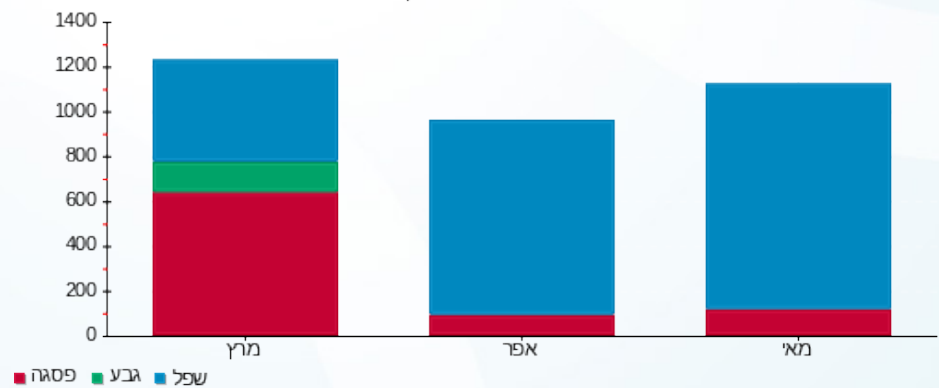

14/06/23 תאריך הפקה:  
 31/05/23 תאריך קריאה נוכחי:  
 01/05/23 תאריך קריאה קודמת:

שם דייר: אינסייטק בלתי חיוני - מחסן  
 שם אתר: שער הכרמל

לקוח/ה נכבד/ה, אנו מתכבדים להגיש את חישוב צריכת החשמל לתקופה 01/05/23 - 31/05/23:

אינסייטק בלתי חיוני - מחסן - 3 - (0x0)22048387

סה"כ לתשלום	מחיר לקוט"ש בא"ג	סה"כ צריכה בקוט"ש	קריאה נוכחית	קריאה קודמת	סוג צריכה	סוג תעריף
			31/05/23	01/05/23		פרטי חשבון עבור תאריכים:
₪ 2.12	39.17	5.40	120.00	114.60	פסגה	777
₪ 0.00	39.17	0.00	18.20	18.20	גבע	778
₪ 65.77	34.91	188.40	439.80	251.40	שפל	779

סה"כ לדייר:

שיא ביקוש	סה"כ	שפל	גבע	פסגה
1.58	193.80	188.40	0.00	5.40
	₪ 67.89	₪ 65.77	₪ 0.00	₪ 2.12

סה"כ צריכה  
 סה"כ לתשלום

₪ 0.00	<b>תשלום קבוע</b>	
₪ 0.00	<b>תשלום עבור גודל חיבור בKVA (0x0)</b>	
₪ 67.89	<b>סה"כ לתשלום</b>	<b>לא כולל מע"מ</b>

התפלגות חיוב בש"ח לפי תע"ז

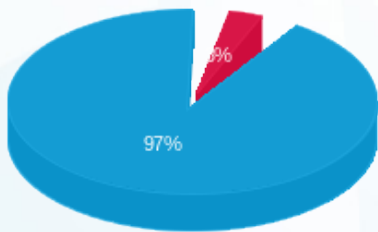

פסגה (₪ 2.12) 97%  
 גבע (₪ 0.00) 0%  
 שפל (₪ 65.77) 3%

הסטוריית צריכה בקוט"ש

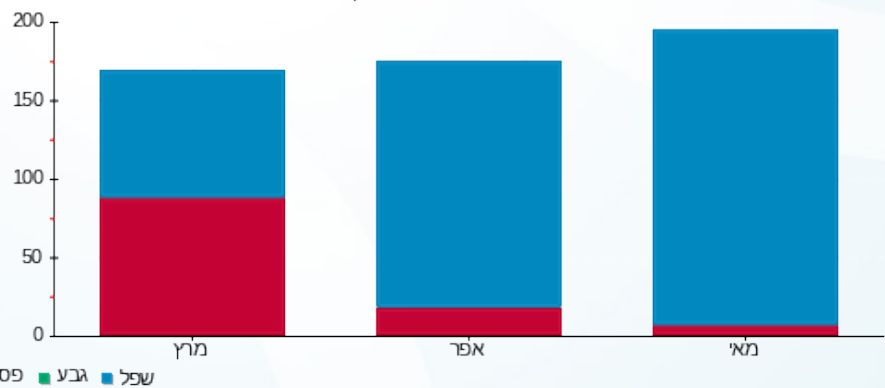

פסגה גבע שפל



14/06/23

תאריך הפקדה:

שם דייר: אינסייטק חיוני - מחסן

31/05/23

תאריך קריאה נוכחית:

שם אתר: שער הכרמל

01/05/23

תאריך קריאה קודמת:

לקוח/ה נכבד/ה, אנו מתכבדים להגיש את חישוב צריכת החשמל לתקופה 01/05/23 - 31/05/23:

אינסייטק חיוני - מחסן - 2 - (0x0)22048387

סוג תעריף	סוג צריכה	קריאה קודמת	קריאה נוכחית	סה"כ צריכה בקוט"ש	מחיר לקוט"ש בא"ג	סה"כ לתשלום
פרטי חשבון עבור תאריכים:						
777	פסגה	01/05/23	31/05/23	0.00	39.17	0.00 ₪
778	גבע	0.00	0.00	0.00	39.17	0.00 ₪
779	שפל	0.00	0.00	0.00	34.91	0.00 ₪

סה"כ לדייר:

פסגה	גבע	שפל	סה"כ	שיא ביקוש
0.00	0.00	0.00	0.00	
0.00 ₪	0.00 ₪	0.00 ₪	0.00 ₪	

סה"כ צריכה

סה"כ לתשלום

210.98 ₪	תשלום קבוע	
0.00 ₪	תשלום עבור גודל חיבור ב-KVA (0x0)	
210.98 ₪	סה"כ לתשלום	לא כולל מע"מ





14/06/23

תאריך הפקדה:

שם דייר: אינסייטק קומה 3

31/05/23

תאריך קריאה נוכחית:

שם אתר: שער הכרמל

01/05/23

תאריך קריאה קודמת:

לקוח/ה נכבד/ה, אנו מתכבדים להגיש את חישוב צריכת החשמל לתקופה 01/05/23 - 31/05/23:

אינסייטק קומה 3 - 2 - 18170731(0x0)

סה"כ לתשלום	מחיר לקוט"ש בא"ג	סה"כ צריכה בקוט"ש	קריאה נוכחית	קריאה קודמת	סוג צריכה	סוג תעריף
			31/05/23	01/05/23		פרטי חשבון עבור תאריכים:
₪ 652.42	39.17	1,665.60	299,757.60	298,092.00	פסגה	777
₪ 0.00	39.17	0.00	72,036.00	72,036.00	גבע	778
₪ 4,335.40	34.91	12,418.80	245,787.00	233,368.20	שפל	779

סה"כ לדייר:

שיא ביקוש	סה"כ	שפל	גבע	פסגה
50.95	14,084.40	12,418.80	0.00	1,665.60
	₪ 4,987.82	₪ 4,335.40	₪ 0.00	₪ 652.42

סה"כ צריכה

סה"כ לתשלום

₪ 210.98	<b>תשלום קבוע</b>	
₪ 0.00	<b>תשלום עבור גודל חיבור בKVA (0x0)</b>	
₪ 5,198.80	<b>סה"כ לתשלום</b>	<b>לא כולל מע"מ</b>

התפלגות חיוב בש"ח לפי תעו"ז

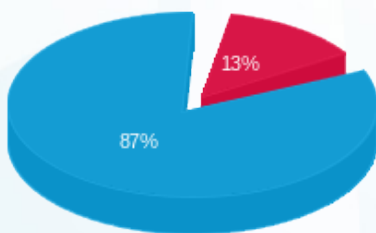

- פסגה (₪ 652.42) 87%
- גבע (₪ 0.00) 13%
- שפל (₪ 4,335.40) 0%

הסטוריית צריכה בקוט"ש

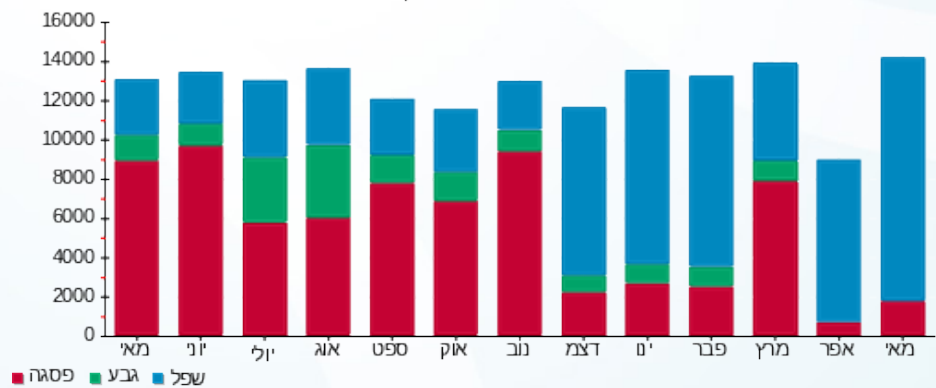

14/06/23 תאריך הפקה:  
 31/05/23 תאריך קריאה נוכחית:  
 01/05/23 תאריך קריאה קודמת:

שם דייר: אינסייטק קומה 3 - טופז צפון  
 שם אתר: שער הכרמל

**לקוח/ה נכבד/ה, אנו מתכבדים להגיש את חישוב צריכת החשמל לתקופה 01/05/23 - 31/05/23:**

**אינסייטק קומה 3 - טופז צפון - 3 - 22048443(0x0)**

סה"כ לתשלום	מחיר לקוט"ש בא"ג	סה"כ צריכה בקוט"ש	קריאה נוכחית	קריאה קודמת	סוג צריכה	סוג תעריף
			31/05/23	01/05/23		פרטי חשבון עבור תאריכים:
₪ 628.29	39.17	1,604.00	16,624.00	15,020.00	פסגה	777
₪ 0.00	39.17	0.00	2,564.00	2,564.00	גבע	778
₪ 5,344.02	34.91	15,308.00	42,724.00	27,416.00	שפל	779

סה"כ לדייר:

שיא ביקוש	סה"כ	שפל	גבע	פסגה
7,850.52	16,912.00	15,308.00	0.00	1,604.00
	₪ 5,972.31	₪ 5,344.02	₪ 0.00	₪ 628.29

סה"כ צריכה  
 סה"כ לתשלום

₪ 0.00	<b>תשלום קבוע</b>	
₪ 0.00	<b>תשלום עבור גודל חיבור בKVA (0x0)</b>	
₪ 5,972.31	<b>סה"כ לתשלום</b>	<b>לא כולל מע"מ</b>

התפלגות חיוב בש"ח לפי תע"ז

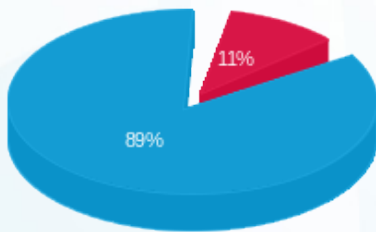

פסגה (₪ 628.29) 89%  
 גבע (₪ 0.00) 0%  
 שפל (₪ 5,344.02) 11%

הסטוריית צריכה בקוט"ש

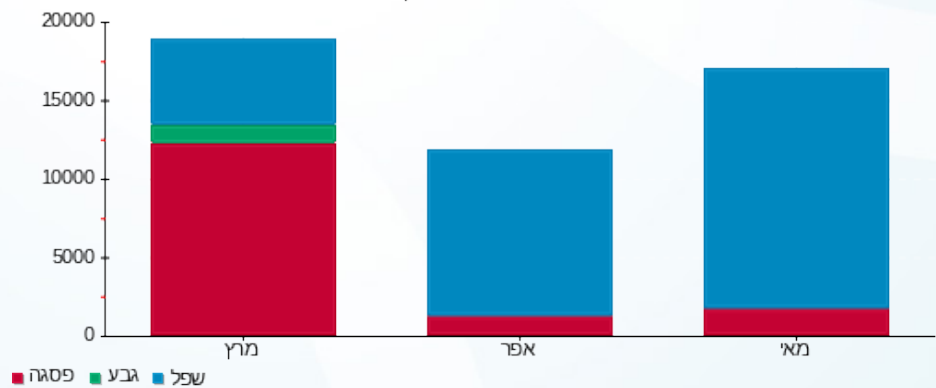



14/06/23

תאריך הפקדה:

שם דייר: אינסייטק קומה 4

31/05/23

תאריך קריאה נוכחית:

שם אתר: שער הכרמל

01/05/23

תאריך קריאה קודמת:

לקוח/ה נכבד/ה, אנו מתכבדים להגיש את חישוב צריכת החשמל לתקופה 01/05/23 - 31/05/23:

אינסייטק קומה 4 - 1 - 18170731(0x0)

סוג תעריף	סוג צריכה	קריאה קודמת	קריאה נוכחית	סה"כ צריכה בקוט"ש	מחיר לקוט"ש בא"ג	סה"כ לתשלום
פרטי חשבון עבור תאריכים:						
		01/05/23	31/05/23			
777	פסגה	520,488.00	523,891.20	3,403.20	39.17	1,333.03 ₪
778	גבע	181,484.40	181,484.40	0.00	39.17	0.00 ₪
779	שפל	553,823.40	572,136.00	18,312.60	34.91	6,392.93 ₪

סה"כ לדייר:

פסגה	גבע	שפל	סה"כ	שיא ביקוש
3,403.20	0.00	18,312.60	21,715.80	54.22
1,333.03 ₪	0.00 ₪	6,392.93 ₪	7,725.96 ₪	

סה"כ צריכה

סה"כ לתשלום

210.98 ₪	תשלום קבוע	
0.00 ₪	תשלום עבור גודל חיבור בKVA (0x0)	
7,936.94 ₪	סה"כ לתשלום	לא כולל מע"מ

התפלגות חיוב בש"ח לפי תעו"ז

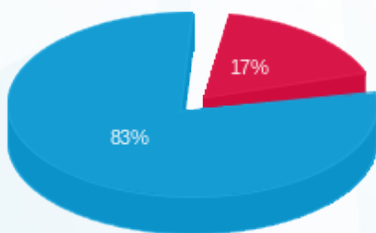

- פסגה (1,333.03 ₪)
- גבע (0.00 ₪)
- שפל (6,392.93 ₪)

הסטוריית צריכה בקוט"ש

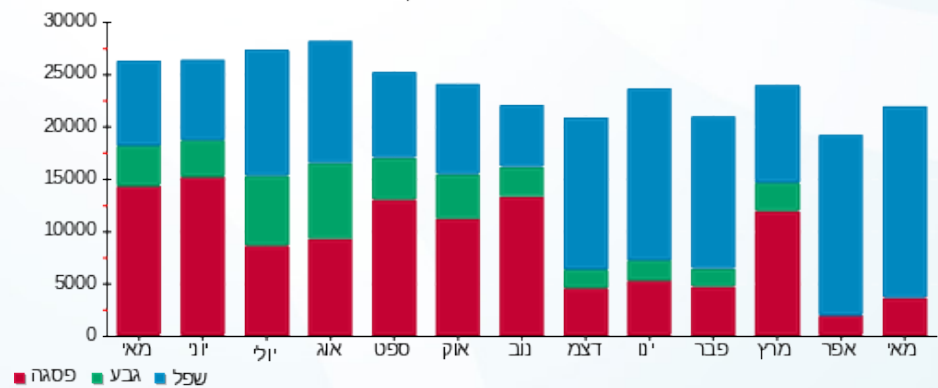

- פסגה
- גבע
- שפל





14/06/23 תאריך הפקה:  
 31/05/23 תאריך קריאה נוכחית:  
 01/05/23 תאריך קריאה קודמת:

שם דייר: אינפינטי קומה 1  
 שם אתר: שער הכרמל

לקוח/ה נכבד/ה, אנו מתכבדים להגיש את חישוב צריכת החשמל לתקופה 01/05/23 - 31/05/23:

אינפינטי קומה 1 - 2 - 22048443 (0x0)

סה"כ לתשלום	מחיר לקוט"ש בא"ג	סה"כ צריכה בקוט"ש	קריאה נוכחית	קריאה קודמת	סוג צריכה	סוג תעריף
			31/05/23	01/05/23		פרטי חשבון עבור תאריכים:
274.82 ₪	39.17	701.60	4,255.20	3,553.60	פסגה	777
0.00 ₪	39.17	0.00	412.40	412.40	גבע	778
1,119.21 ₪	34.91	3,206.00	7,962.40	4,756.40	שפל	779

סה"כ לדייר:

שיא ביקוש	סה"כ	שפל	גבע	פסגה
784.28	3,907.60	3,206.00	0.00	701.60
	1,394.03 ₪	1,119.21 ₪	0.00 ₪	274.82 ₪

סה"כ צריכה  
 סה"כ לתשלום

210.98 ₪	<b>תשלום קבוע</b>	
0.00 ₪	<b>תשלום עבור גודל חיבור בKVA (0x0)</b>	
1,605.01 ₪	<b>סה"כ לתשלום</b>	<b>לא כולל מע"מ</b>

התפלגות חיוב בש"ח לפי תעו"ז

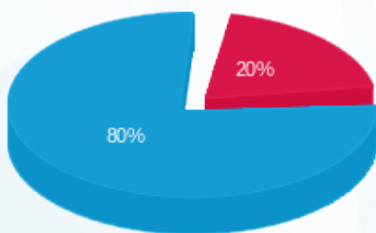

■ פסגה (274.82 ₪)  
 ■ גבע (0.00 ₪)  
 ■ שפל (1,119.21 ₪)

הסטוריית צריכה בקוט"ש

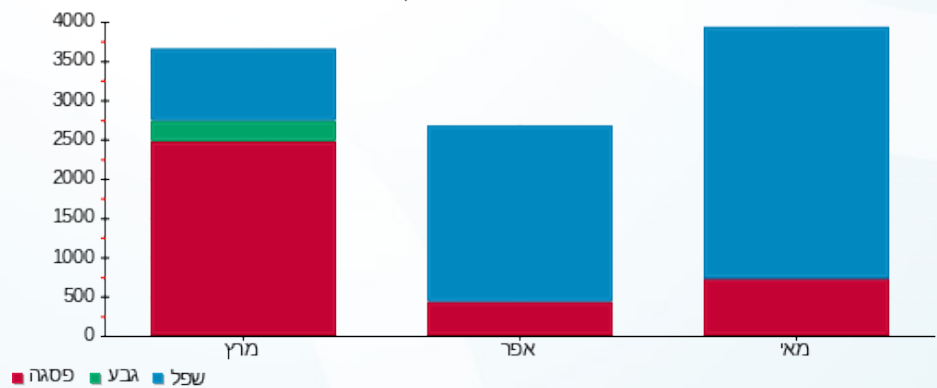



14/06/23

תאריך הפקדה:

שם דייר: אנלפלט  
שם אתר: שער הכרמל

31/05/23

תאריך קריאה נוכחית:

01/05/23

תאריך קריאה קודמת:

לקוח/ה נכבד/ה, אנו מתכבדים להגיש את חישוב צריכת החשמל לתקופה 01/05/23 - 31/05/23:

אנלפלט - 4 - 22048365 (0x0)

סה"כ לתשלום	מחיר לקוט"ש בא"ג	סה"כ צריכה בקוט"ש	קריאה נוכחית	קריאה קודמת	סוג צריכה	סוג תעריף
			31/05/23	01/05/23		פרטי חשבון עבור תאריכים:
1.35 ₪	39.17	3.45	73.55	70.10	פסגה	777
0.00 ₪	39.17	0.00	24.10	24.10	גבע	778
18.87 ₪	34.91	54.05	291.40	237.35	שפל	779

סה"כ לדייר:

שיא ביקוש	סה"כ	שפל	גבע	פסגה
1.89	57.50	54.05	0.00	3.45
	20.22 ₪	18.87 ₪	0.00 ₪	1.35 ₪

סה"כ צריכה

סה"כ לתשלום

210.98 ₪	<b>תשלום קבוע</b>	
0.00 ₪	<b>תשלום עבור גודל חיבור בKVA (0x0)</b>	
231.20 ₪	<b>סה"כ לתשלום</b>	<b>לא כולל מע"מ</b>

התפלגות חיוב בש"ח לפי תעו"ז

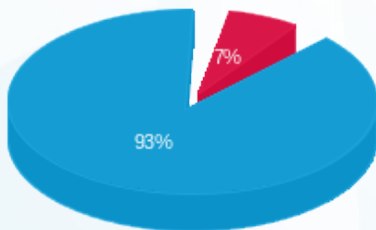

פסגה (1.35 ₪)  
גבע (0.00 ₪)  
שפל (18.87 ₪)

הסטוריית צריכה בקוט"ש

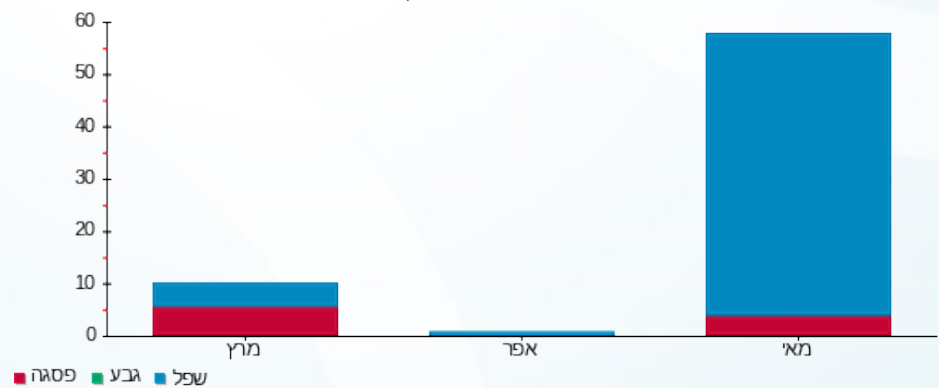

14/06/23 תאריך הפקה:  
 31/05/23 תאריך קריאה נוכחית:  
 01/05/23 תאריך קריאה קודמת:

שם דייר: אסיקום  
 שם אתר: שער הכרמל

לקוח/ה נכבד/ה, אנו מתכבדים להגיש את חישוב צריכת החשמל לתקופה 01/05/23 - 31/05/23:

אסיקום - 1 - 22048445 (0x0)

סה"כ לתשלום	מחיר לקוט"ש בא"ג	סה"כ צריכה בקוט"ש	קריאה נוכחית	קריאה קודמת	סוג צריכה	סוג תעריף
			31/05/23	01/05/23	פרטי חשבון עבור תאריכים:	
19.62 ₪	39.17	50.10	329.80	279.70	פסגה	777
0.00 ₪	39.17	0.00	42.50	42.50	גבע	778
38.23 ₪	34.91	109.50	520.80	411.30	שפל	779

סה"כ לדייר:

שיא ביקוש	סה"כ	שפל	גבע	פסגה
3.93	159.60	109.50	0.00	50.10
	57.85 ₪	38.23 ₪	0.00 ₪	19.62 ₪

סה"כ צריכה  
 סה"כ לתשלום

39.22 ₪	<b>תשלום קבוע</b>	
0.00 ₪	<b>תשלום עבור גודל חיבור בKVA (0x0)</b>	
97.07 ₪	<b>סה"כ לתשלום</b>	<b>לא כולל מע"מ</b>

התפלגות חיוב בש"ח לפי תעו"ז

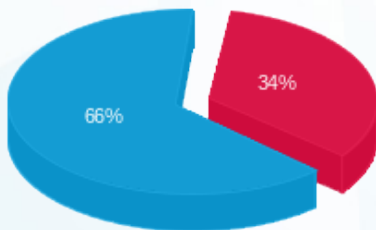

פסגה (19.62 ₪)  
 גבע (0.00 ₪)  
 שפל (38.23 ₪)

הסטוריית צריכה בקוט"ש

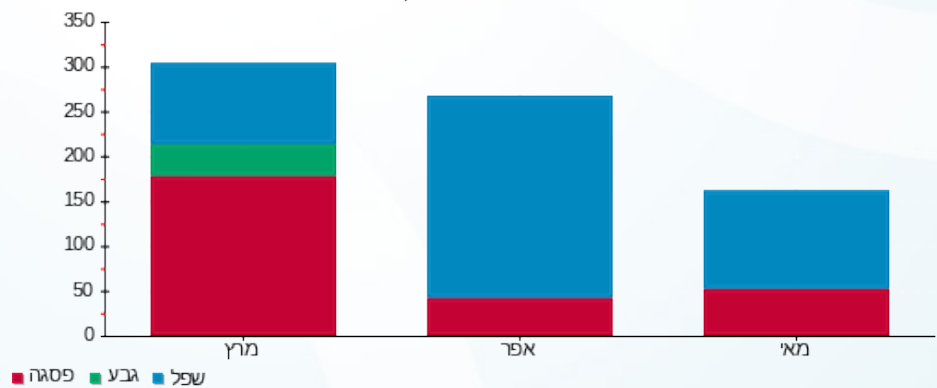

14/06/23 תאריך הפקה:  
 31/05/23 תאריך קריאה נוכחית:  
 01/05/23 תאריך קריאה קודמת:

שם דייר: אקוסנס קומה 4 משרדים  
 שם אתר: שער הכרמל

לקוח/ה נכבד/ה, אנו מתכבדים להגיש את חישוב צריכת החשמל לתקופה 01/05/23 - 31/05/23:

אקוסנס קומה 4 משרדים - 3 - 22048362(0x0)

סה"כ לתשלום	מחיר לקוט"ש בא"ג	סה"כ צריכה בקוט"ש	קריאה נוכחית	קריאה קודמת	סוג צריכה	סוג תעריף
			31/05/23	01/05/23		פרטי חשבון עבור תאריכים:
₪ 378.23	39.17	965.60	5,928.00	4,962.40	פסגה	777
₪ 0.00	39.17	0.00	786.60	786.60	גבע	778
₪ 2,019.68	34.91	5,785.40	14,985.40	9,200.00	שפל	779

סה"כ לדייר:

שיא ביקוש	סה"כ	שפל	גבע	פסגה
21.57	6,751.00	5,785.40	0.00	965.60
	₪ 2,397.91	₪ 2,019.68	₪ 0.00	₪ 378.23

סה"כ צריכה  
 סה"כ לתשלום

₪ 210.98	<b>תשלום קבוע</b>	
₪ 0.00	<b>תשלום עבור גודל חיבור בKVA (0x0)</b>	
₪ 2,608.89	<b>סה"כ לתשלום</b>	<b>לא כולל מע"מ</b>

התפלגות חיוב בש"ח לפי תע"ז

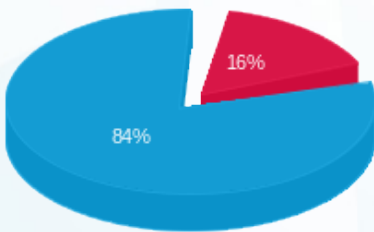

■ פסגה (₪ 378.23)  
 ■ גבע (₪ 0.00)  
 ■ שפל (₪ 2,019.68)

הסטוריית צריכה בקוט"ש

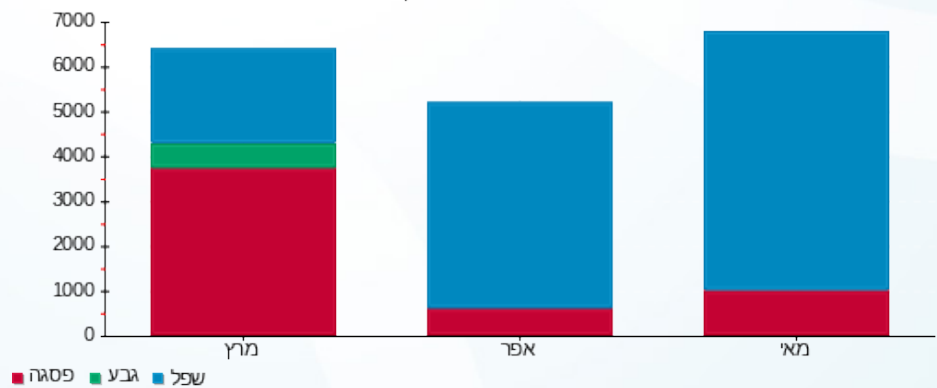

14/06/23 תאריך הפקה:  
 31/05/23 תאריך קריאה נוכחית:  
 01/05/23 תאריך קריאה קודמת:

שם דייר: אריק הכרמל 1  
 שם אתר: שער הכרמל

**לקוח/ה נכבד/ה, אנו מתכבדים להגיש את חישוב צריכת החשמל לתקופה 01/05/23 - 31/05/23:**

**אריק הכרמל 1 - 2 - 22048445(0x0)**

סה"כ לתשלום	מחיר לקוט"ש בא"ג	סה"כ צריכה בקוט"ש	קריאה נוכחית	קריאה קודמת	סוג צריכה	סוג תעריף
			31/05/23	01/05/23		פרטי חשבון עבור תאריכים:
18.68 ₪	39.17	47.70	598.35	550.65	פסגה	777
0.00 ₪	39.17	0.00	56.20	56.20	גבע	778
230.11 ₪	34.91	659.15	1,527.95	868.80	שפל	779

סה"כ לדייר:

שיא ביקוש	סה"כ	שפל	גבע	פסגה
2.85	706.85	659.15	0.00	47.70
	248.79 ₪	230.11 ₪	0.00 ₪	18.68 ₪

סה"כ צריכה  
 סה"כ לתשלום

210.98 ₪	<b>תשלום קבוע</b>	
0.00 ₪	<b>תשלום עבור גודל חיבור בKVA (0x0)</b>	
459.77 ₪	<b>סה"כ לתשלום</b>	<b>לא כולל מע"מ</b>

התפלגות חיוב בש"ח לפי תעו"ז

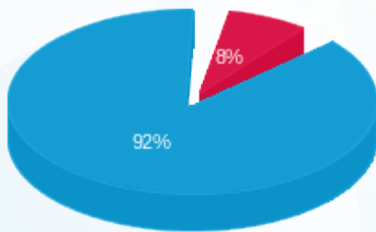

■ פסגה (18.68 ₪)  
 ■ גבע (0.00 ₪)  
 ■ שפל (230.11 ₪)

הסטוריית צריכה בקוט"ש

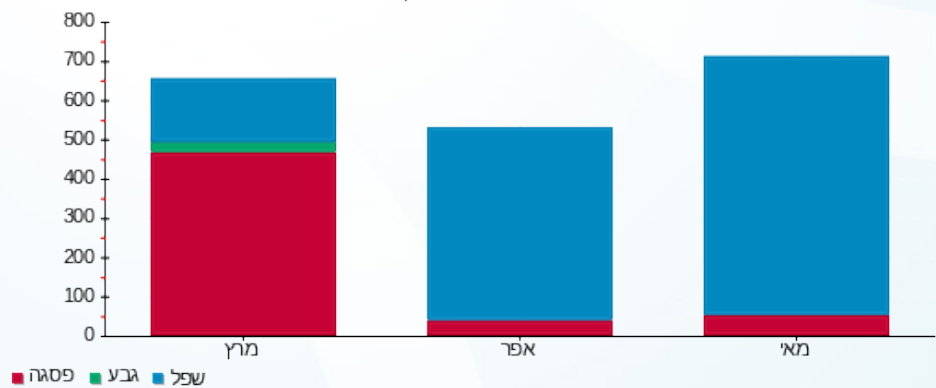

14/06/23 תאריך הפקה:  
 31/05/23 תאריך קריאה נוכחית:  
 01/05/23 תאריך קריאה קודמת:

שם דייר: אריק הכרמל 2  
 שם אתר: שער הכרמל

לקוח/ה נכבד/ה, אנו מתכבדים להגיש את חישוב צריכת החשמל לתקופה 01/05/23 - 31/05/23:

אריק הכרמל 2 - 3 - 22048445(0x0)

סוג תעריף	סוג צריכה	קריאה קודמת	קריאה נוכחית	סה"כ צריכה בקוט"ש	מחיר לקוט"ש בא"ג	סה"כ לתשלום
פרטי חשבון עבור תאריכים:						
777	פסגה	01/05/23	31/05/23	81.50	39.17	31.92 ₪
778	גבע	28.60	28.60	0.00	39.17	0.00 ₪
779	שפל	422.50	990.00	567.50	34.91	198.11 ₪

סה"כ לדייר:

פסגה	גבע	שפל	סה"כ	שיא ביקוש
81.50	0.00	567.50	649.00	3.53
₪ 31.92	₪ 0.00	₪ 198.11	₪ 230.04	

סה"כ צריכה  
 סה"כ לתשלום

210.98 ₪	תשלום קבוע	
0.00 ₪	תשלום עבור גודל חיבור בKVA (0x0)	
441.02 ₪	סה"כ לתשלום	לא כולל מע"מ

התפלגות חיוב בש"ח לפי תעו"ז

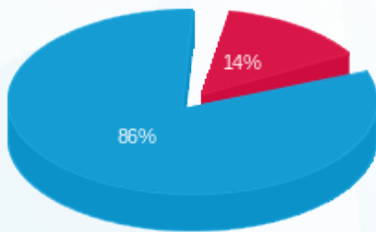

פסגה (₪ 31.92)  
 גבע (₪ 0.00)  
 שפל (₪ 198.11)

הסטוריית צריכה בקוט"ש

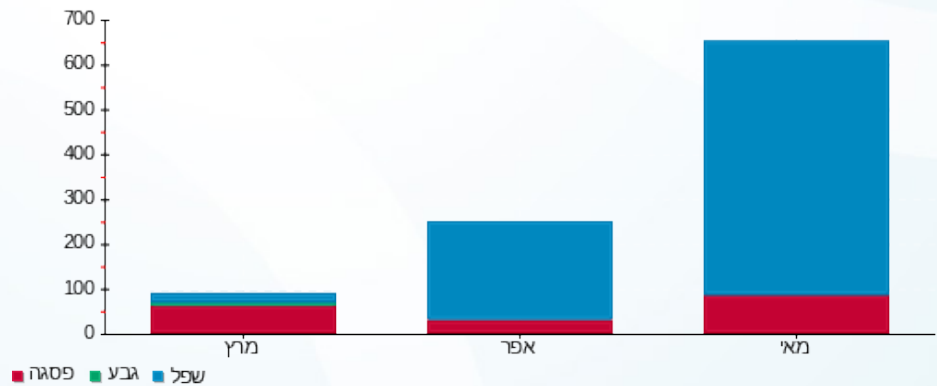

14/06/23 תאריך הפקה:  
 31/05/23 תאריך קריאה נוכחית:  
 01/05/23 תאריך קריאה קודמת:

שם דייר: אריק הכרמל 3  
 שם אתר: שער הכרמל

לקוח/ה נכבד/ה, אנו מתכבדים להגיש את חישוב צריכת החשמל לתקופה 01/05/23 - 31/05/23:

אריק הכרמל 3 - 4 - 22048445(0x0)

סה"כ לתשלום	מחיר לקוט"ש בא"ג	סה"כ צריכה בקוט"ש	קריאה נוכחית	קריאה קודמת	סוג צריכה	סוג תעריף
			31/05/23	01/05/23		פרטי חשבון עבור תאריכים:
194.20 ₪	39.17	495.80	3,225.40	2,729.60	פסגה	777
0.00 ₪	39.17	0.00	551.60	551.60	גבע	778
1,099.18 ₪	34.91	3,148.60	8,954.80	5,806.20	שפל	779

סה"כ לדייר:

שיא ביקוש	סה"כ	שפל	גבע	פסגה
16.29	3,644.40	3,148.60	0.00	495.80
	1,293.38 ₪	1,099.18 ₪	0.00 ₪	194.20 ₪

סה"כ צריכה  
 סה"כ לתשלום

210.98 ₪	<b>תשלום קבוע</b>	
0.00 ₪	<b>תשלום עבור גודל חיבור בKVA (0x0)</b>	
1,504.36 ₪	<b>סה"כ לתשלום</b>	<b>לא כולל מע"מ</b>

התפלגות חיוב בש"ח לפי תעו"ז

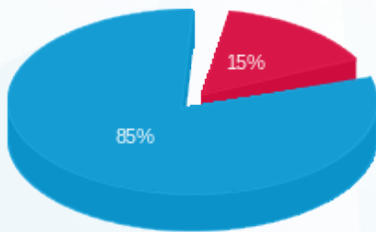

■ פסגה (194.20 ₪)  
 ■ גבע (0.00 ₪)  
 ■ שפל (1,099.18 ₪)

הסטוריית צריכה בקוט"ש

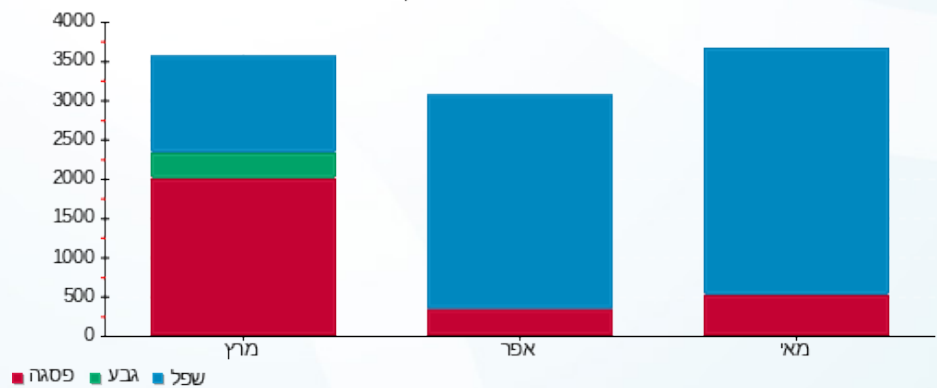

14/06/23 תאריך הפקה:  
 31/05/23 תאריך קריאה נוכחית:  
 01/05/23 תאריך קריאה קודמת:

שם דייר: אריק הכרמל קומה 5 טופז צפון  
 שם אתר: שער הכרמל

לקוח/ה נכבד/ה, אנו מתכבדים להגיש את חישוב צריכת החשמל לתקופה 01/05/23 - 31/05/23:

אריק הכרמל קומה 5 טופז צפון - 3 - 22048365(0x0)

סוג תעריף	סוג צריכה	קריאה קודמת	קריאה נוכחית	סה"כ צריכה בקוט"ש	מחיר לקוט"ש בא"ג	סה"כ לתשלום
פרטי חשבון עבור תאריכים:						
777	פסגה	01/05/23	31/05/23	186.80	39.17	73.17 ₪
778	גבע	173.00	173.00	0.00	39.17	0.00 ₪
779	שפל	2,115.20	3,115.00	999.80	34.91	349.03 ₪

סה"כ לדייר:

פסגה	גבע	שפל	סה"כ	שיא ביקוש
186.80	0.00	999.80	1,186.60	6.62
₪ 73.17	₪ 0.00	₪ 349.03	₪ 422.20	

סה"כ צריכה  
 סה"כ לתשלום

210.98 ₪	תשלום קבוע	
0.00 ₪	תשלום עבור גודל חיבור בKVA (0x0)	
633.18 ₪	סה"כ לתשלום	לא כולל מע"מ

התפלגות חיוב בש"ח לפי תעו"ז

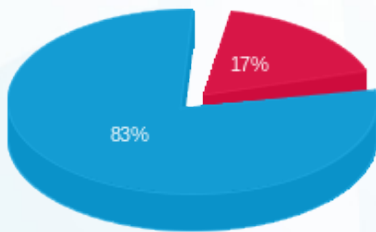

פסגה (₪ 73.17)  
 גבע (₪ 0.00)  
 שפל (₪ 349.03)

הסטוריית צריכה בקוט"ש

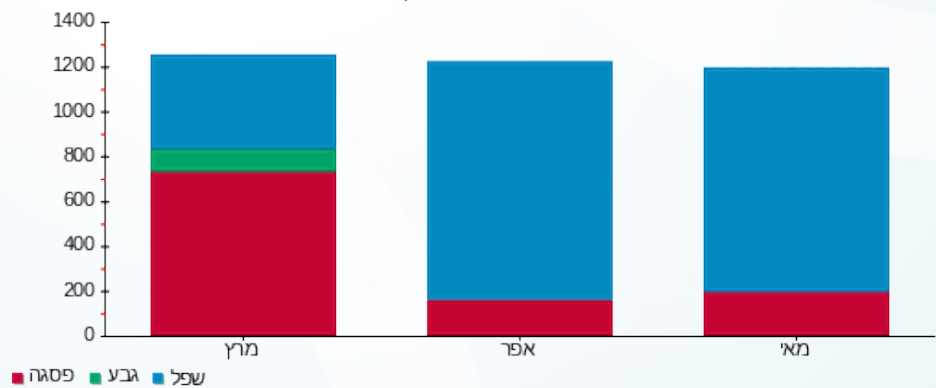



14/06/23

תאריך הפקדה:

שם דייר: אריקה כרמל קומה 5  
שם אתר: שער הכרמל

31/05/23

תאריך קריאה נוכחית:

01/05/23

תאריך קריאה קודמת:

לקוח/ה נכבד/ה, אנו מתכבדים להגיש את חישוב צריכת החשמל לתקופה 01/05/23 - 31/05/23:

אריקה כרמל - 1 - 18017296(0x0)

סוג תעריף	סוג צריכה	קריאה קודמת	קריאה נוכחית	סה"כ צריכה בקוט"ש	מחיר לקוט"ש בא"ג	סה"כ לתשלום
פרטי חשבון עבור תאריכים:						
777	פסגה	01/05/23	31/05/23	42.60	39.17	16.69 ₪
778	גבע	9,960.10	9,960.10	0.00	39.17	0.00 ₪
779	שפל	38,295.40	38,553.00	257.60	34.91	89.93 ₪

סה"כ לדייר:

פסגה	גבע	שפל	סה"כ	שיא ביקוש
42.60	0.00	257.60	300.20	67.20
16.69 ₪	0.00 ₪	89.93 ₪	106.61 ₪	

סה"כ צריכה

סה"כ לתשלום

210.98 ₪	תשלום קבוע	
0.00 ₪	תשלום עבור גודל חיבור בKVA (0x0)	
317.59 ₪	סה"כ לתשלום	לא כולל מע"מ

התפלגות חיוב בש"ח לפי תע"ז

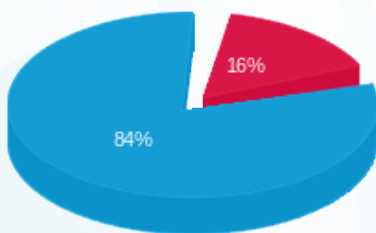

- פסגה (16.69 ₪)
- גבע (0.00 ₪)
- שפל (89.93 ₪)

הסטוריית צריכה בקוט"ש

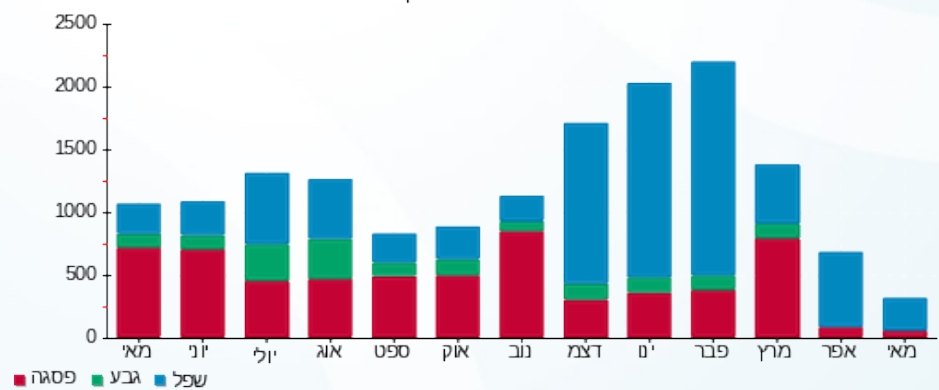

- פסגה
- גבע
- שפל





14/06/23 תאריך הפקה:  
 31/05/23 תאריך קריאה נוכחית:  
 01/05/23 תאריך קריאה קודמת:

שם דייר: בזק כל  
 שם אתר: שער הכרמל

לקוח/ה נכבד/ה, אנו מתכבדים להגיש את חישוב צריכת החשמל לתקופה 01/05/23 - 31/05/23:

בזק כל - 4 - 22048361(0x0)

סה"כ לתשלום	מחיר לקוט"ש בא"ג	סה"כ צריכה בקוט"ש	קריאה נוכחית	קריאה קודמת	סוג צריכה	סוג תעריף
			31/05/23	01/05/23		פרטי חשבון עבור תאריכים:
₪ 58.77	39.17	150.05	581.80	431.75	פסגה	777
₪ 0.00	39.17	0.00	135.45	135.45	גבע	778
₪ 307.61	34.91	881.15	2,175.60	1,294.45	שפל	779

סה"כ לדייר:

שיא ביקוש	סה"כ	שפל	גבע	פסגה
2.44	1,031.20	881.15	0.00	150.05
	₪ 366.38	₪ 307.61	₪ 0.00	₪ 58.77

סה"כ צריכה  
 סה"כ לתשלום

₪ 210.98	<b>תשלום קבוע</b>	
₪ 0.00	<b>תשלום עבור גודל חיבור בKVA (0x0)</b>	
₪ 577.36	<b>סה"כ לתשלום</b>	<b>לא כולל מע"מ</b>

התפלגות חיוב בש"ח לפי תעו"ז

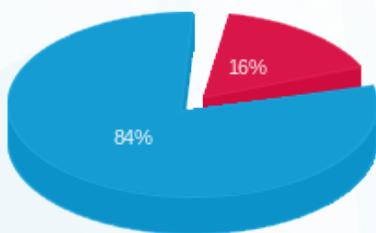

פסגה (₪ 58.77) ■  
 גבע (₪ 0.00) ■  
 שפל (₪ 307.61) ■

הסטוריית צריכה בקוט"ש

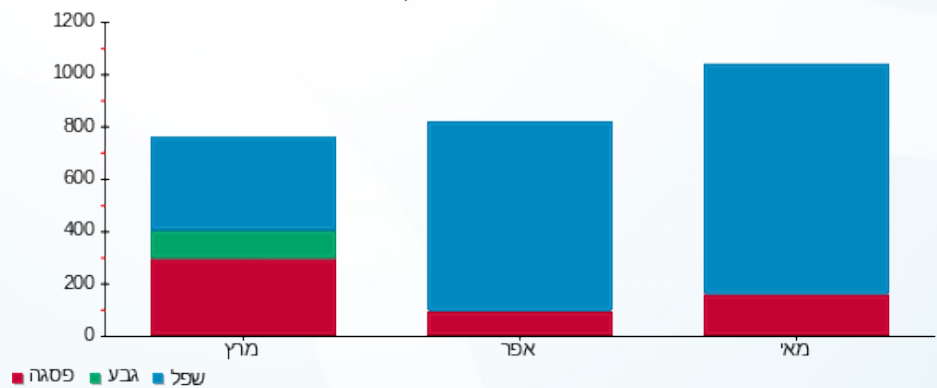

פסגה ■ גבע ■ שפל





14/06/23 תאריך הפקה:  
 31/05/23 תאריך קריאה נוכחית:  
 01/05/23 תאריך קריאה קודמת:

שם דייר: בירטווי ויזן  
 שם אתר: שער הכרמל

לקוח/ה נכבד/ה, אנו מתכבדים להגיש את חישוב צריכת החשמל לתקופה 01/05/23 - 31/05/23:

בירטווי ויזן - 4 - 22048444(0x0)

סה"כ לתשלום	מחיר לקוט"ש בא"ג	סה"כ צריכה בקוט"ש	קריאה נוכחית	קריאה קודמת	סוג צריכה	סוג תעריף
			31/05/23	01/05/23	פרטי חשבון עבור תאריכים:	
164.36 ₪	39.17	419.60	2,819.00	2,399.40	פסגה	777
0.00 ₪	39.17	0.00	387.40	387.40	גבע	778
818.64 ₪	34.91	2,345.00	7,160.60	4,815.60	שפל	779

סה"כ לדייר:

שיא ביקוש	סה"כ	שפל	גבע	פסגה
12.50	2,764.60	2,345.00	0.00	419.60
	983.00 ₪	818.64 ₪	0.00 ₪	164.36 ₪

סה"כ צריכה  
 סה"כ לתשלום

210.98 ₪	<b>תשלום קבוע</b>	
0.00 ₪	<b>תשלום עבור גודל חיבור בKVA (0x0)</b>	
1,193.98 ₪	<b>סה"כ לתשלום</b>	<b>לא כולל מע"מ</b>

התפלגות חיוב בש"ח לפי תעו"ז

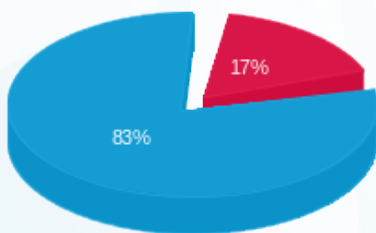

■ פסגה (164.36 ₪)  
 ■ גבע (0.00 ₪)  
 ■ שפל (818.64 ₪)

הסטוריית צריכה בקוט"ש

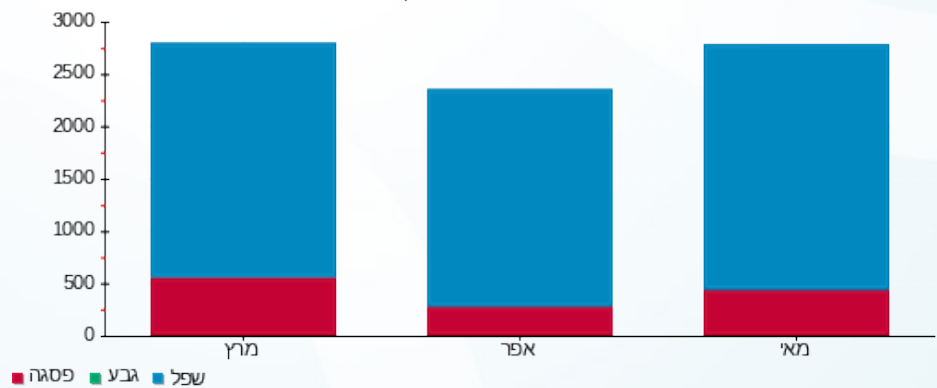

14/06/23 תאריך הפקדה:  
 31/05/23 תאריך קריאה נוכחית:  
 01/05/23 תאריך קריאה קודמת:

שם דייר: בית יצחק - לובי  
 שם אתר: שער הכרמל

לקוח/ה נכבד/ה, אנו מתכבדים להגיש את חישוב צריכת החשמל לתקופה 01/05/23 - 31/05/23:

בית יצחק - לובי - 3 - (0x0)22048384

סוג תעריף	סוג צריכה	קריאה קודמת	קריאה נוכחית	סה"כ צריכה בקוט"ש	מחיר לקוט"ש בא"ג	סה"כ לתשלום
פרטי חשבון עבור תאריכים:						
777	פסגה	01/05/23	31/05/23	21.50	39.17	8.42 ₪
778	גבע	6.70	6.70	0.00	39.17	0.00 ₪
779	שפל	26.10	150.80	124.70	34.91	43.53 ₪

סה"כ לדייר:

פסגה	גבע	שפל	סה"כ	שיא ביקוש
21.50	0.00	124.70	146.20	3.13
8.42 ₪	0.00 ₪	43.53 ₪	51.95 ₪	

סה"כ צריכה  
 סה"כ לתשלום

210.98 ₪	תשלום קבוע	
0.00 ₪	תשלום עבור גודל חיבור בKVA (0x0)	
262.93 ₪	סה"כ לתשלום	לא כולל מע"מ

התפלגות חיוב בש"ח לפי תעו"ז

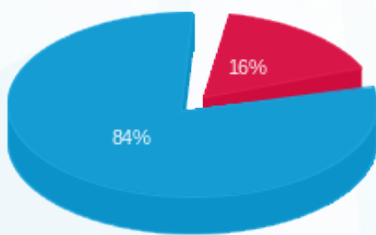

פסגה (8.42 ₪)  
 גבע (0.00 ₪)  
 שפל (43.53 ₪)

הסטוריית צריכה בקוט"ש

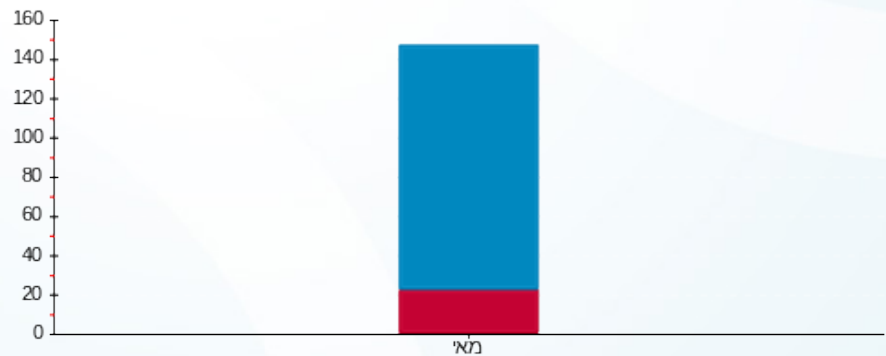

פסגה גבע שפל



14/06/23 תאריך הפקה:  
 31/05/23 תאריך קריאה נוכחית:  
 01/05/23 תאריך קריאה קודמת:

שם דייר: בית יצחק - לוח חיוני ראשי למאזן  
 שם אתר: שער הכרמל

לקוח/ה נכבד/ה, אנו מתכבדים להגיש את חישוב צריכת החשמל לתקופה 01/05/23 - 31/05/23:

בית יצחק - לוח חיוני ראשי למאזן - 3 - 18170731

סוג תעריף	סוג צריכה	קריאה קודמת	קריאה נוכחית	סה"כ צריכה בקוט"ש	מחיר לקוט"ש בא"ג	סה"כ לתשלום
פרטי חשבון עבור תאריכים:						
777	פסגה	01/05/23	31/05/23	5,866.40	39.17	2,297.87 ₪
778	גבע	332,261.60	332,261.60	0.00	39.17	0.00 ₪
779	שפל	962,217.60	994,688.00	32,470.40	34.91	11,335.42 ₪

סה"כ לדייר:

פסגה	גבע	שפל	סה"כ	שיא ביקוש
5,866.40	0.00	32,470.40	38,336.80	92.63
₪ 2,297.87	₪ 0.00	₪ 11,335.42	₪ 13,633.29	

סה"כ צריכה  
 סה"כ לתשלום

0.00 ₪	תשלום קבוע	
13,633.29 ₪	סה"כ לתשלום	לא כולל מע"מ

התפלגות חיוב בש"ח לפי תע"ז

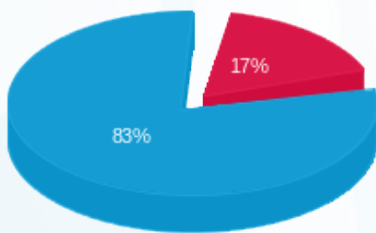

פסגה (₪ 2,297.87)  
 גבע (₪ 0.00)  
 שפל (₪ 11,335.42)

הסטוריית צריכה בקוט"ש

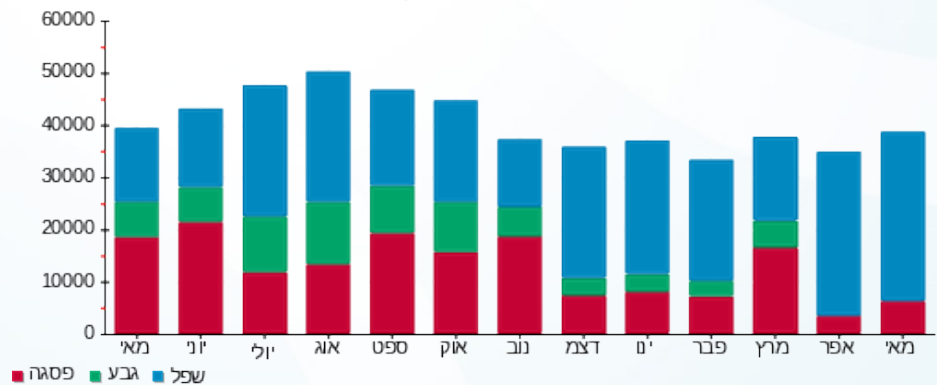



14/06/23 תאריך הפקה:  
 31/05/23 תאריך קריאה נוכחית:  
 01/05/23 תאריך קריאה קודמת:

שם דייר: בית יצחק - לוח חשמל 2 משאבות מיזוג  
 שם אתר: שער הכרמל

לקוח/ה נכבד/ה, אנו מתכבדים להגיש את חישוב צריכת החשמל לתקופה 01/05/23 - 31/05/23:

בית יצחק - לוח חשמל 2 משאבות מיזוג - 1 - 81038172

סוג תעריף	סוג צריכה	קריאה קודמת	קריאה נוכחית	סה"כ צריכה בקוט"ש	מחיר לקוט"ש בא"ג	סה"כ לתשלום
		01/05/23	31/05/23	פרטי חשבון עבור תאריכים:		
777	פסגה	1,264,067.27	1,266,638.47	2,571.20	39.17	1,007.14 ₪
778	גבע	519,731.33	519,731.33	0.00	39.17	0.00 ₪
779	שפל	1,419,068.14	1,434,467.03	15,398.88	34.91	5,375.75 ₪

סה"כ לדייר:

פסגה	גבע	שפל	סה"כ	שיא ביקוש
2,571.20	0.00	15,398.88	17,970.08	64.70
1,007.14 ₪	0.00 ₪	5,375.75 ₪	6,382.89 ₪	

סה"כ צריכה  
 סה"כ לתשלום

210.98 ₪	תשלום קבוע	
6,593.87 ₪	סה"כ לתשלום	לא כולל מע"מ

התפלגות חיוב בש"ח לפי תעו"ז

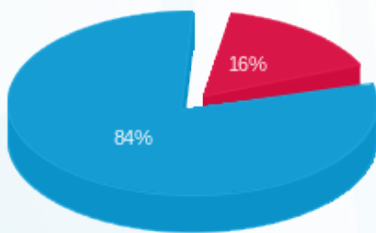

פסגה (1,007.14 ₪)  
 גבע (0.00 ₪)  
 שפל (5,375.75 ₪)

הסטוריית צריכה בקוט"ש

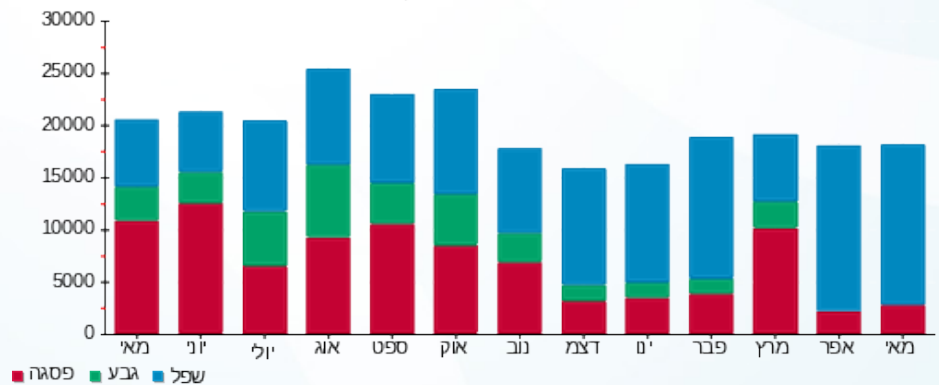

14/06/23 תאריך הפקה:  
 31/05/23 תאריך קריאה נוכחית:  
 01/05/23 תאריך קריאה קודמת:

שם דייר: בית יצחק - מעלית חניון מזרחי 2  
 שם אתר: שער הכרמל

**לקוח/ה נכבד/ה, אנו מתכבדים להגיש את חישוב צריכת החשמל לתקופה 01/05/23 - 31/05/23:**

**בית יצחק - מעלית חניון מזרחי 2 - 8 - 14154676**

סוג תעריף	סוג צריכה	קריאה קודמת	קריאה נוכחית	סה"כ צריכה בקוט"ש	מחיר לקוט"ש בא"ג	סה"כ לתשלום
פרטי חשבון עבור תאריכים:						
777	פסגה	01/05/23	31/05/23	11.00	39.17	4.31 ₪
778	גבע	738.80	738.80	0.00	39.17	0.00 ₪
779	שפל	1,329.20	1,383.20	54.00	34.91	18.85 ₪

**סה"כ לדייר:**

פסגה	גבע	שפל	סה"כ	שיא ביקוש
11.00	0.00	54.00	65.00	1.64
₪ 4.31	₪ 0.00	₪ 18.85	₪ 23.16	

סה"כ צריכה  
 סה"כ לתשלום

210.98 ₪	<b>תשלום קבוע</b>	
234.14 ₪	<b>סה"כ לתשלום</b>	<b>לא כולל מע"מ</b>

התפלגות חיוב בש"ח לפי תע"ז

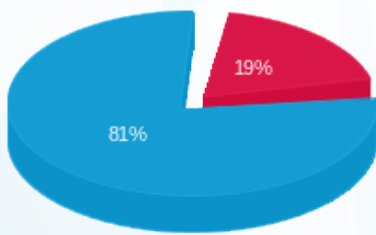

פסגה (₪ 4.31) - 19%  
 גבע (₪ 0.00)  
 שפל (₪ 18.85) - 81%

הסטוריית צריכה בקוט"ש

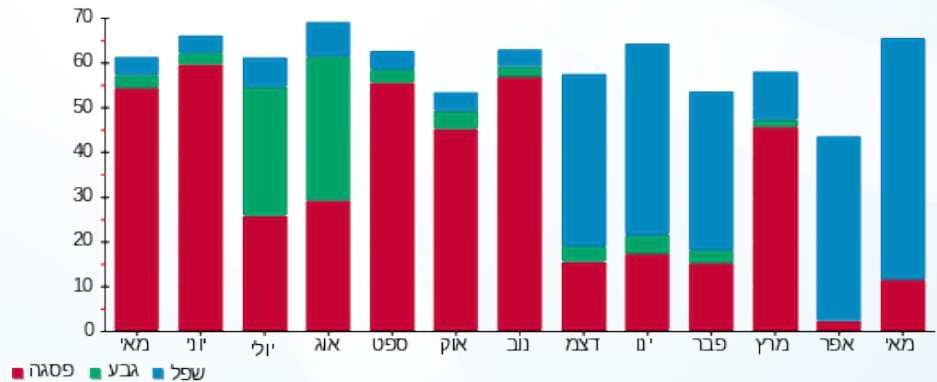



14/06/23 תאריך הפקה:  
 31/05/23 תאריך קריאה נוכחית:  
 01/05/23 תאריך קריאה קודמת:

שם דייר: בית יצחק - מעלית חניון מערבי 1  
 שם אתר: שער הכרמל

לקוח/ה נכבד/ה, אנו מתכבדים להגיש את חישוב צריכת החשמל לתקופה 01/05/23 - 31/05/23:

בית יצחק - מעלית חניון מערבי 1 - 9 - 14154676

סוג תעריף	סוג צריכה	קריאה קודמת	קריאה נוכחית	סה"כ צריכה בקוט"ש	מחיר לקוט"ש בא"ג	סה"כ לתשלום
פרטי חשבון עבור תאריכים:						
777	פסגה	01/05/23	31/05/23	8.80	39.17	2,590.50
778	גבע	592.00	592.00	0.00	39.17	2,581.70
779	שפל	741.40	779.50	38.10	34.91	592.00

סה"כ לדייר:

פסגה	גבע	שפל	סה"כ	שיא ביקוש
8.80	0.00	38.10	46.90	0.74
16.75 ₪	0.00 ₪	13.30 ₪		

סה"כ צריכה  
 סה"כ לתשלום

210.98 ₪	תשלום קבוע
227.73 ₪	סה"כ לתשלום

לא כולל מע"מ

התפלגות חיוב בש"ח לפי תעו"ז

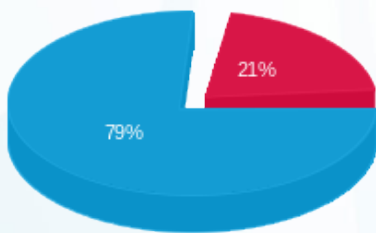

פסגה (3.45 ₪) 79%  
 גבע (0.00 ₪) 21%  
 שפל (13.30 ₪)

הסטוריית צריכה בקוט"ש

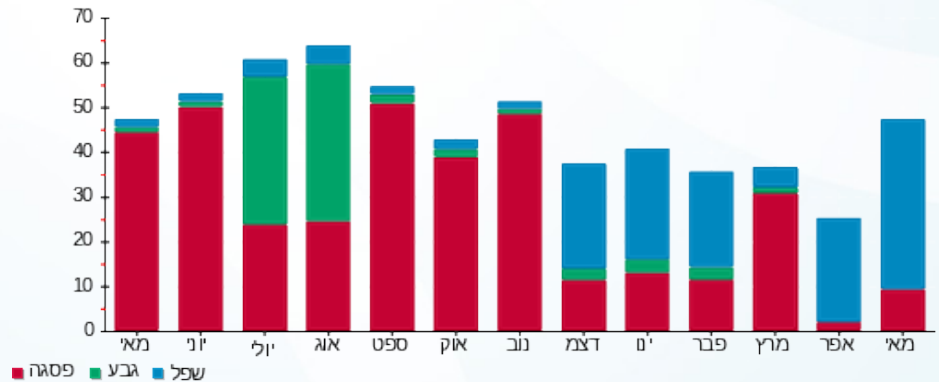



14/06/23 תאריך הפקה:  
 31/05/23 תאריך קריאה נוכחית:  
 01/05/23 תאריך קריאה קודמת:

שם דייר: בית יצחק - שמור למאזן  
 שם אתר: שער הכרמל

לקוח/ה נכבד/ה, אנו מתכבדים להגיש את חישוב צריכת החשמל לתקופה 01/05/23 - 31/05/23:

בית יצחק - שמור למאזן - 3 - 81038172

סוג תעריף	סוג צריכה	קריאה קודמת	קריאה נוכחית	סה"כ צריכה בקוט"ש	מחיר לקוט"ש בא"ג	סה"כ לתשלום
פרטי חשבון עבור תאריכים:						
777	פסגה	01/05/23	31/05/23	0.00	39.17	0.00 ₪
778	גבע	7.08	7.08	0.00	39.17	0.00 ₪
779	שפל	4.50	4.50	0.00	34.91	0.00 ₪

סה"כ לדייר:

פסגה	גבע	שפל	סה"כ	שיא ביקוש
0.00	0.00	0.00	0.00	
0.00 ₪	0.00 ₪	0.00 ₪	0.00 ₪	

סה"כ צריכה

סה"כ לתשלום

0.00 ₪	תשלום קבוע	
0.00 ₪	סה"כ לתשלום	לא כולל מע"מ





14/06/23 תאריך הפקה:  
 31/05/23 תאריך קריאה נוכחית:  
 01/05/23 תאריך קריאה קודמת:

שם דייר: בן חיים-חנות רהיטים  
 שם אתר: שער הכרמל

לקוח/ה נכבד/ה, אנו מתכבדים להגיש את חישוב צריכת החשמל לתקופה 01/05/23 - 31/05/23:

בן חיים-חנות רהיטים - 6 - 81014175(0x0)

סה"כ לתשלום	מחיר לקוט"ש בא"ג	סה"כ צריכה בקוט"ש	קריאה נוכחית	קריאה קודמת	סוג צריכה	סוג תעריף
			31/05/23	01/05/23		פרטי חשבון עבור תאריכים:
236.39 ₪	39.17	603.49	197,039.99	196,436.50	פסגה	777
0.00 ₪	39.17	0.00	49,748.85	49,748.85	גבע	778
688.60 ₪	34.91	1,972.51	43,542.45	41,569.94	שפל	779

סה"כ לדייר:

שיא ביקוש	סה"כ	שפל	גבע	פסגה
9.36	2,575.99	1,972.51	0.00	603.49
	924.99 ₪	688.60 ₪	0.00 ₪	236.39 ₪

סה"כ צריכה  
 סה"כ לתשלום

210.98 ₪	<b>תשלום קבוע</b>	
0.00 ₪	<b>תשלום עבור גודל חיבור בKVA (0x0)</b>	
1,135.97 ₪	<b>סה"כ לתשלום</b>	<b>לא כולל מע"מ</b>

התפלגות חיוב בש"ח לפי תעו"ז

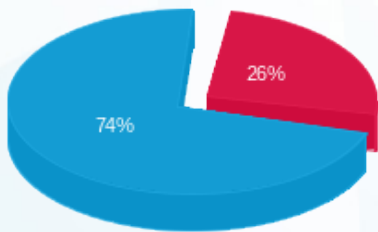

■ פסגה (236.39 ₪)  
 ■ גבע (0.00 ₪)  
 ■ שפל (688.60 ₪)

הסטוריית צריכה בקוט"ש

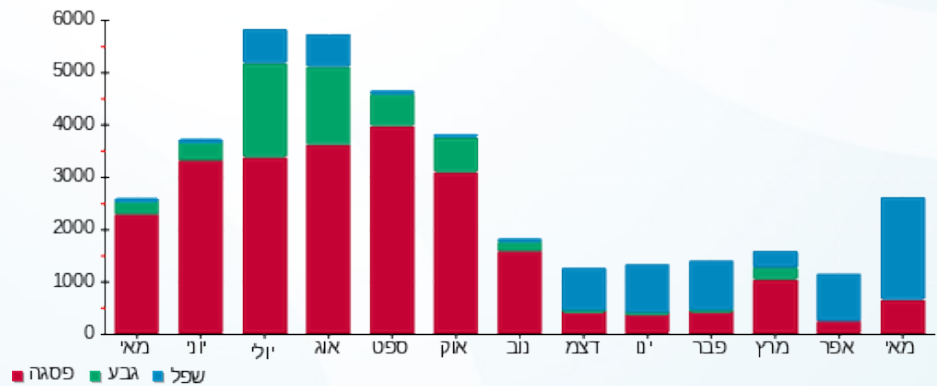

14/06/23 תאריך הפקה: **שם דייר:** גרעין 1 דרום - מעליות דרום + תאורה + אחזקה  
 31/05/23 תאריך קריאה נוכחית: **שם אתר:** שער הכרמל  
 01/05/23 תאריך קריאה קודמת:

**לקוח/ה נכבד/ה, אנו מתכבדים להגיש את חישוב צריכת החשמל לתקופה 01/05/23 - 31/05/23:**

**מחשבים 2 - (0x0)18017293 - KSP**

סוג תעריף	סוג צריכה	קריאה קודמת	קריאה נוכחית	סה"כ צריכה בקוט"ש	מחיר לקוט"ש בא"ג	סה"כ לתשלום
פרטי חשבון עבור תאריכים:						
777	פסגה	01/05/23	31/05/23	-294.32	39.17	115.29 ₪
778	גבע	13,599.30	13,599.30	0.00	39.17	0.00 ₪
779	שפל	35,665.95	37,219.30	-1,553.35	34.91	542.27 ₪

**CHANGE - (0x0)18017293 - 3**

סוג תעריף	סוג צריכה	קריאה קודמת	קריאה נוכחית	סה"כ צריכה בקוט"ש	מחיר לקוט"ש בא"ג	סה"כ לתשלום
פרטי חשבון עבור תאריכים:						
777	פסגה	01/05/23	31/05/23	0.00	39.17	0.00 ₪
778	גבע	396.25	396.25	0.00	39.17	0.00 ₪
779	שפל	1,223.45	1,223.45	0.00	34.91	0.00 ₪

**גרעין 1 דרום - 3 - (0x0)22048385**

סוג תעריף	סוג צריכה	קריאה קודמת	קריאה נוכחית	סה"כ צריכה בקוט"ש	מחיר לקוט"ש בא"ג	סה"כ לתשלום
פרטי חשבון עבור תאריכים:						
777	פסגה	5,031.60	6,280.40	1,248.80	39.17	489.15 ₪
778	גבע	1,185.60	1,185.60	0.00	39.17	0.00 ₪
779	שפל	10,388.80	16,936.00	6,547.20	34.91	2,285.63 ₪

**סה"כ לדייר:**

פסגה	גבע	שפל	סה"כ	שיא ביקוש
954.48	0.00	4,993.85	5,948.33	19.76
373.87 ₪	0.00 ₪	1,743.35 ₪	2,117.22 ₪	

סה"כ צריכה  
סה"כ לתשלום

0.00 ₪	תשלום קבוע	
0.00 ₪	תשלום עבור גודל חיבור בKVA (0x0)	
2,117.22 ₪	סה"כ לתשלום	לא כולל מע"מ

14/06/23 תאריך הפקה:  
 31/05/23 תאריך קריאה נוכחית:  
 01/05/23 תאריך קריאה קודמת:

שם דייר: גרעין 2 אמדוקס - מעליות צפון + תאורה  
 שם אתר: שער הכרמל

לקוח/ה נכבד/ה, אנו מתכבדים להגיש את חישוב צריכת החשמל לתקופה 01/05/23 - 31/05/23:

גרעין 2 אמדוקס - מעליות צפון + תאורה - 4 - 22048385 (0x0)

סוג תעריף	סוג צריכה	קריאה קודמת	קריאה נוכחית	סה"כ צריכה בקוט"ש	מחיר לקוט"ש בא"ג	סה"כ לתשלום
פרטי חשבון עבור תאריכים:						
777	פסגה	01/05/23	31/05/23	970.00	39.17	379.95 ₪
778	גבע	837.20	837.20	0.00	39.17	0.00 ₪
779	שפל	7,912.40	12,905.20	4,992.80	34.91	1,742.99 ₪

סה"כ לדייר:

פסגה	גבע	שפל	סה"כ	שיא ביקוש
970.00	0.00	4,992.80	5,962.80	269.75
379.95 ₪	0.00 ₪	1,742.99 ₪	2,122.94 ₪	

סה"כ צריכה  
 סה"כ לתשלום

0.00 ₪	תשלום קבוע	
0.00 ₪	תשלום עבור גודל חיבור בKVA (0x0)	
2,122.94 ₪	סה"כ לתשלום	לא כולל מע"מ

התפלגות חיוב בש"ח לפי תע"ז

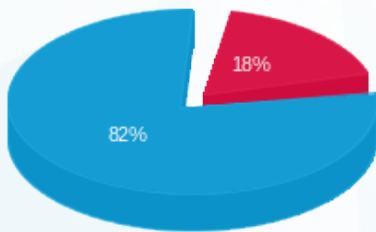

■ פסגה (379.95 ₪)  
 ■ גבע (0.00 ₪)  
 ■ שפל (1,742.99 ₪)

הסטוריית צריכה בקוט"ש

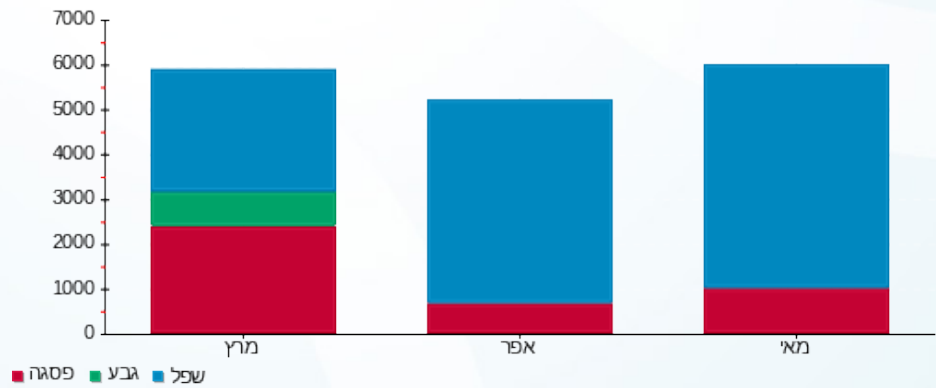



14/06/23

תאריך הפקדה:

שם דייר: גרעיני עפולה

31/05/23

תאריך קריאה נוכחית:

שם אתר: שער הכרמל

01/05/23

תאריך קריאה קודמת:

לקוח/ה נכבד/ה, אנו מתכבדים להגיש את חישוב צריכת החשמל לתקופה 01/05/23 - 31/05/23:

גרעיני עפולה - 1 - 21262561(0x0)

סה"כ לתשלום	מחיר לקוט"ש בא"ג	סה"כ צריכה בקוט"ש	קריאה נוכחית	קריאה קודמת	סוג צריכה	סוג תעריף
			31/05/23	01/05/23		פרטי חשבון עבור תאריכים:
₪ 312.38	39.17	797.50	3,386.10	2,588.60	פסגה	777
₪ 0.00	39.17	0.00	437.00	437.00	גבע	778
₪ 1,248.52	34.91	3,576.40	7,378.40	3,802.00	שפל	779

סה"כ לדייר:

שיא ביקוש	סה"כ	שפל	גבע	פסגה
28.43	4,373.90	3,576.40	0.00	797.50
	₪ 1,560.90	₪ 1,248.52	₪ 0.00	₪ 312.38

סה"כ צריכה

סה"כ לתשלום

₪ 210.98	<b>תשלום קבוע</b>	
₪ 0.00	<b>תשלום עבור גודל חיבור בKVA (0x0)</b>	
₪ 1,771.88	<b>סה"כ לתשלום</b>	<b>לא כולל מע"מ</b>

התפלגות חיוב בש"ח לפי תעו"ז

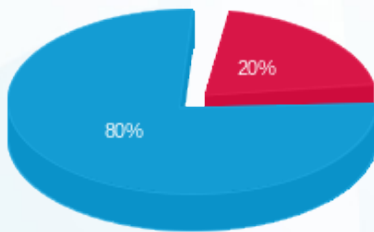

- פסגה (₪ 312.38) (red)
- גבע (₪ 0.00) (green)
- שפל (₪ 1,248.52) (blue)

הסטוריית צריכה בקוט"ש

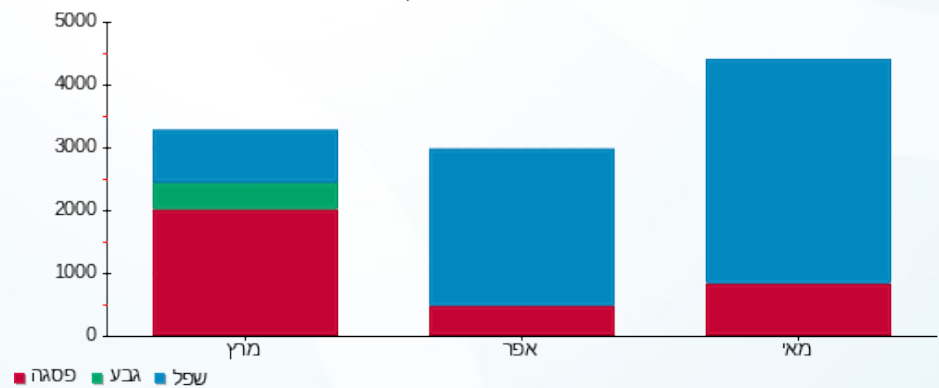

14/06/23 תאריך הפקה:  
 31/05/23 תאריך קריאה נוכחית:  
 01/05/23 תאריך קריאה קודמת:

שם דייר: ד.א.מ. תכנון  
 שם אתר: שער הכרמל

לקוח/ה נכבד/ה, אנו מתכבדים להגיש את חישוב צריכת החשמל לתקופה 01/05/23 - 31/05/23:

ד.א.מ. תכנון - 1 - 22048364(0x0)

סה"כ לתשלום	מחיר לקוט"ש בא"ג	סה"כ צריכה בקוט"ש	קריאה נוכחית	קריאה קודמת	סוג צריכה	סוג תעריף
			31/05/23	01/05/23		פרטי חשבון עבור תאריכים:
₪ 0.31	39.17	0.80	172.80	172.00	פסגה	777
₪ 0.00	39.17	0.00	4.00	4.00	גבע	778
₪ 90.21	34.91	258.40	546.40	288.00	שפל	779

סה"כ לדייר:

שיא ביקוש	סה"כ	שפל	גבע	פסגה
2.03	259.20	258.40	0.00	0.80
	₪ 90.52	₪ 90.21	₪ 0.00	₪ 0.31

סה"כ צריכה  
 סה"כ לתשלום

₪ 39.22	<b>תשלום קבוע</b>	
₪ 0.00	<b>תשלום עבור גודל חיבור בKVA (0x0)</b>	
₪ 129.74	<b>סה"כ לתשלום</b>	<b>לא כולל מע"מ</b>

התפלגות חיוב בש"ח לפי תעו"ז

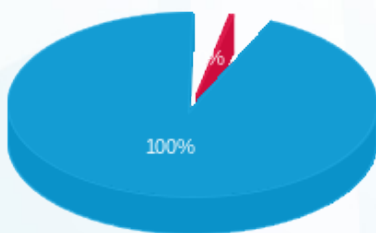

פסגה (₪ 0.31)  
 גבע (₪ 0.00)  
 שפל (₪ 90.21)

הסטוריית צריכה בקוט"ש

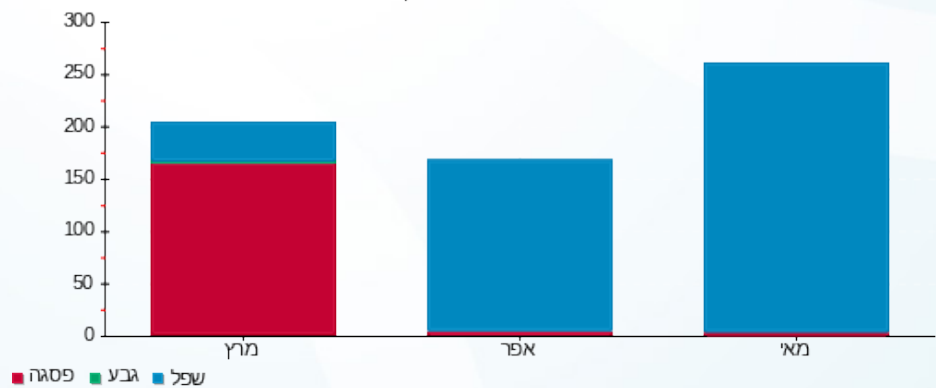



14/06/23 תאריך הפקה:  
 31/05/23 תאריך קריאה נוכחית:  
 01/05/23 תאריך קריאה קודמת:

שם דייר: דומרק  
 שם אתר: שער הכרמל

לקוח/ה נכבד/ה, אנו מתכבדים להגיש את חישוב צריכת החשמל לתקופה 01/05/23 - 31/05/23:

דומרק - 3 - (0x0)22048444

סה"כ לתשלום	מחיר לקוט"ש בא"ג	סה"כ צריכה בקוט"ש	קריאה נוכחית	קריאה קודמת	סוג צריכה	סוג תעריף
			31/05/23	01/05/23	פרטי חשבון עבור תאריכים:	
₪ 65.94	39.17	168.35	2,251.40	2,083.05	פסגה	777
₪ 0.00	39.17	0.00	252.95	252.95	גבע	778
₪ 386.63	34.91	1,107.50	4,188.10	3,080.60	שפל	779

סה"כ לדייר:

שיא ביקוש	סה"כ	שפל	גבע	פסגה
10.55	1,275.85	1,107.50	0.00	168.35
	₪ 452.57	₪ 386.63	₪ 0.00	₪ 65.94

סה"כ צריכה  
 סה"כ לתשלום

₪ 210.98	<b>תשלום קבוע</b>	
₪ 0.00	<b>תשלום עבור גודל חיבור בKVA (0x0)</b>	
₪ 663.55	<b>סה"כ לתשלום</b>	<b>לא כולל מע"מ</b>

התפלגות חיוב בש"ח לפי תעו"ז

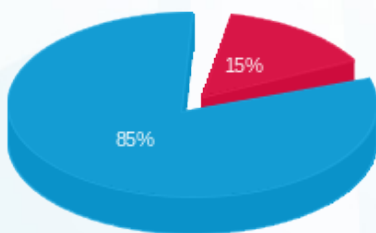

פסגה (₪ 65.94)  
 גבע (₪ 0.00)  
 שפל (₪ 386.63)

הסטוריית צריכה בקוט"ש

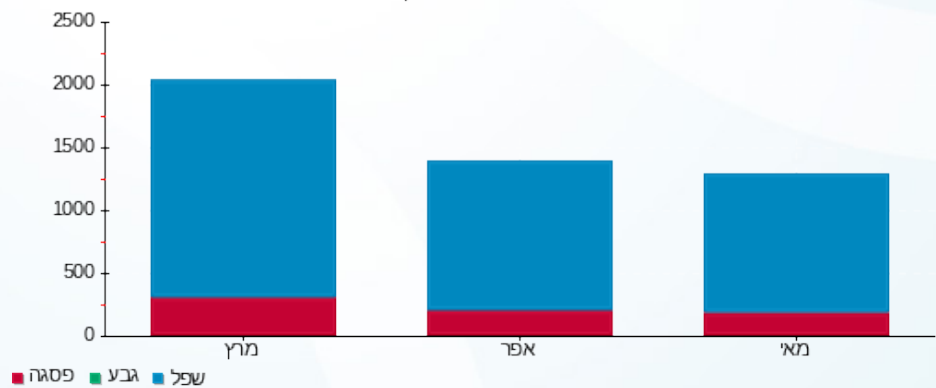



14/06/23

תאריך הפקדה:

שם דייר: דיר 1 בית יצחק ב'  
שם אתר: שער הכרמל

31/05/23

תאריך קריאה נוכחית:

01/05/23

תאריך קריאה קודמת:

לקוח/ה נכבד/ה, אנו מתכבדים להגיש את חישוב צריכת החשמל לתקופה 01/05/23 - 31/05/23:

דייר 1 בית יצחק ב' - 1 - 21262767(3x400)

סוג תעריף	סוג צריכה	קריאה קודמת	קריאה נוכחית	סה"כ צריכה בקוט"ש	מחיר לקוט"ש בא"ג	סה"כ לתשלום
פרטי חשבון עבור תאריכים:						
		01/05/23	31/05/23			
777	פסגה	31,214.90	35,102.00	3,887.10	39.17	1,522.58 ₪
778	גבע	8,189.90	8,189.90	0.00	39.17	0.00 ₪
779	שפל	71,301.00	89,995.40	18,694.40	34.91	6,526.22 ₪

סה"כ לדייר:

פסגה	גבע	שפל	סה"כ	שיא ביקוש
3,887.10	0.00	18,694.40	22,581.50	93.08
1,522.58 ₪	0.00 ₪	6,526.22 ₪	8,048.79 ₪	

סה"כ צריכה

סה"כ לתשלום

210.98 ₪	<b>תשלום קבוע</b>	
80.40 ₪	<b>תשלום עבור גודל חיבור בKVA (3x400)</b>	
8,340.18 ₪	<b>סה"כ לתשלום</b>	<b>לא כולל מע"מ</b>

התפלגות חיוב בש"ח לפי תע"ז

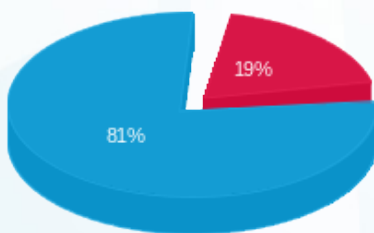

- פסגה (1,522.58 ₪) 81%
- גבע (0.00 ₪) 19%
- שפל (6,526.22 ₪) 0%

הסטוריית צריכה בקוט"ש

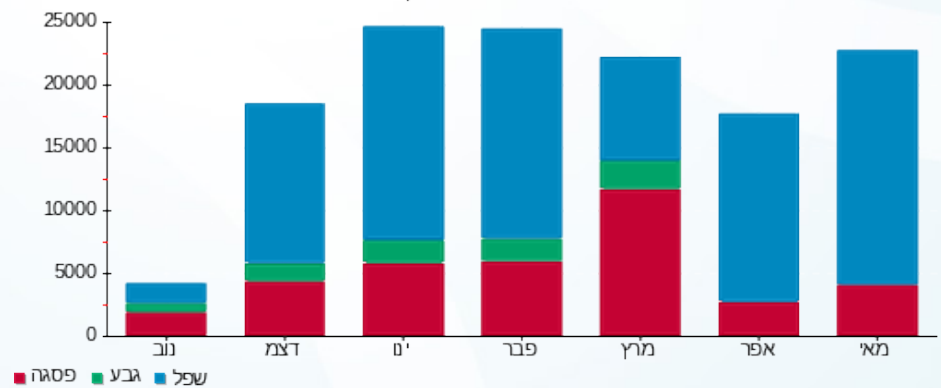



14/06/23 תאריך הפקה:  
 31/05/23 תאריך קריאה נוכחית:  
 01/05/23 תאריך קריאה קודמת:

שם דייר: דיר 2 בית יצחק ב'  
 שם אתר: שער הכרמל

לקוח/ה נכבד/ה, אנו מתכבדים להגיש את חישוב צריכת החשמל לתקופה 01/05/23 - 31/05/23:

דייר 2 בית יצחק ב' - 1 - 21262768(3x250)

סה"כ לתשלום	מחיר לקוט"ש בא"ג	סה"כ צריכה בקוט"ש	קריאה נוכחית	קריאה קודמת	סוג צריכה	סוג תעריף
			31/05/23	01/05/23		פרטי חשבון עבור תאריכים:
0.00 ₪	39.17	0.00	0.00	0.00	פסגה	777
0.00 ₪	39.17	0.00	0.00	0.00	גבע	778
0.00 ₪	34.91	0.00	0.00	0.00	שפל	779

סה"כ לדייר:

שיא ביקוש	סה"כ	שפל	גבע	פסגה
0.12	0.00	0.00	0.00	0.00
	0.00 ₪	0.00 ₪	0.00 ₪	0.00 ₪

סה"כ צריכה  
 סה"כ לתשלום

210.98 ₪	<b>תשלום קבוע</b>	
50.25 ₪	<b>תשלום עבור גודל חיבור KVA (3x250)</b>	
261.23 ₪	<b>סה"כ לתשלום</b>	<b>לא כולל מע"מ</b>



14/06/23 תאריך הפקה:  
 31/05/23 תאריך קריאה נוכחית:  
 01/05/23 תאריך קריאה קודמת:

שם דייר: דיירים ק.קרקע יחולק בהמשך  
 שם אתר: שער הכרמל

לקוח/ה נכבד/ה, אנו מתכבדים להגיש את חישוב צריכת החשמל לתקופה 01/05/23 - 31/05/23:

דיירים ק.קרקע יחולק בהמשך - 3 - 20065548 (3x630)

סוג תעריף	סוג צריכה	קריאה קודמת	קריאה נוכחית	סה"כ צריכה בקוט"ש	מחיר לקוט"ש בא"ג	סה"כ לתשלום
פרטי חשבון עבור תאריכים:						
777	פסגה	01/05/23	31/05/23	0.00	39.17	0.00 ₪
778	גבע	0.00	0.00	0.00	39.17	0.00 ₪
779	שפל	0.00	0.00	0.00	34.91	0.00 ₪

סה"כ לדייר:

פסגה	גבע	שפל	סה"כ	שיא ביקוש
0.00	0.00	0.00	0.00	0.04
0.00 ₪	0.00 ₪	0.00 ₪	0.00 ₪	

סה"כ צריכה  
 סה"כ לתשלום

210.98 ₪	תשלום קבוע	
126.63 ₪	תשלום עבור גודל חיבור ב KVA (3x630)	
337.61 ₪	סה"כ לתשלום	לא כולל מע"מ

התפלגות חיוב בש"ח לפי תעו"ז

פסגה (0.00 ₪)  
 גבע (0.00 ₪)  
 שפל (0.00 ₪)

הסטוריית צריכה בקוט"ש

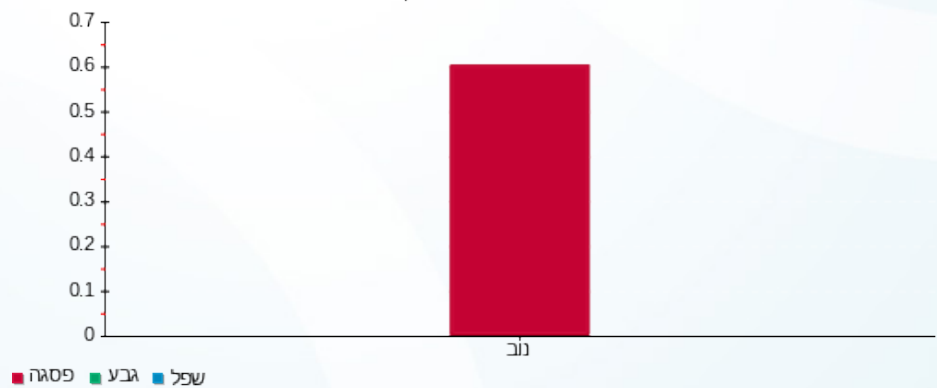

14/06/23 תאריך הפקה:  
 31/05/23 תאריך קריאה נוכחית:  
 01/05/23 תאריך קריאה קודמת:

שם דייר: דיירים ק.ראשונה יחולק בהמשך  
 שם אתר: שער הכרמל

לקוח/ה נכבד/ה, אנו מתכבדים להגיש את חישוב צריכת החשמל לתקופה 01/05/23 - 31/05/23:

דיירים ק.ראשונה יחולק בהמשך - 4 - 20065548(3x630)

סוג תעריף	סוג צריכה	קריאה קודמת	קריאה נוכחית	סה"כ צריכה בקוט"ש	מחיר לקוט"ש בא"ג	סה"כ לתשלום
פרטי חשבון עבור תאריכים:						
777	פסגה	01/05/23	31/05/23	3,742.80	39.17	1,466.05 ₪
778	גבע	11,910.60	11,910.60	0.00	39.17	0.00 ₪
779	שפל	85,312.20	103,525.20	18,213.00	34.91	6,358.16 ₪

סה"כ לדייר:

פסגה	גבע	שפל	סה"כ	שיא ביקוש
3,742.80	0.00	18,213.00	21,955.80	54.09
1,466.05 ₪	0.00 ₪	6,358.16 ₪	7,824.21 ₪	

סה"כ צריכה  
 סה"כ לתשלום

210.98 ₪	תשלום קבוע	
126.63 ₪	תשלום עבור גודל חיבור בKVA (3x630)	
8,161.83 ₪	סה"כ לתשלום	לא כולל מע"מ

התפלגות חיוב בש"ח לפי תע"ז

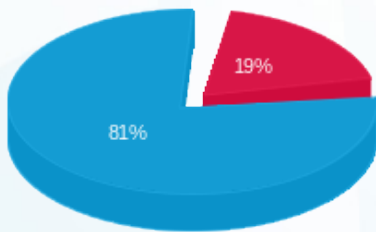

פסגה (1,466.05 ₪)  
 גבע (0.00 ₪)  
 שפל (6,358.16 ₪)

הסטוריית צריכה בקוט"ש

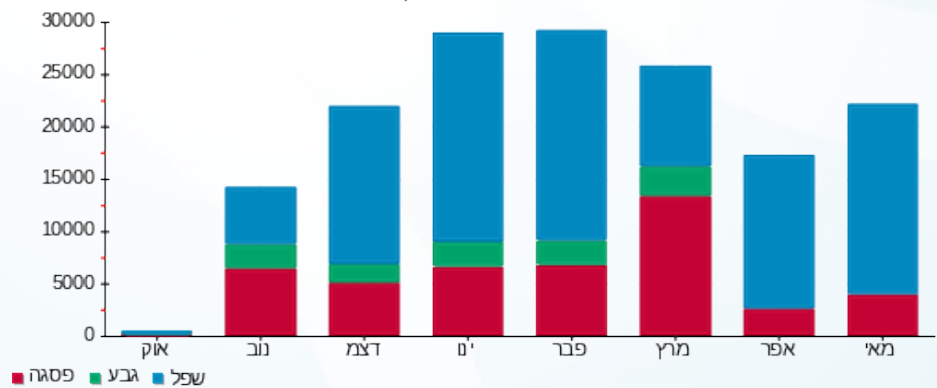



14/06/23 תאריך הפקה:  
 31/05/23 תאריך קריאה נוכחית:  
 01/05/23 תאריך קריאה קודמת:

שם דייר: הום סנטר - עולם ייצור  
 שם אתר: שער הכרמל

לקוח/ה נכבד/ה, אנו מתכבדים להגיש את חישוב צריכת החשמל לתקופה 01/05/23 - 31/05/23:

הום סנטר - עולם ייצור - 1 - 11103624 (3x800)

סוג תעריף	סוג צריכה	קריאה קודמת	קריאה נוכחית	סה"כ צריכה בקוט"ש	מחיר לקוט"ש בא"ג	סה"כ לתשלום
פרטי חשבון עבור תאריכים:						
777	פסגה	01/05/23	31/05/23	2,428.60	39.17	951.28 ₪
778	גבע	56,245.20	56,245.20	0.00	39.17	0.00 ₪
779	שפל	198,500.80	227,546.70	29,045.90	34.91	10,139.92 ₪

סה"כ לדייר:

פסגה	גבע	שפל	סה"כ	שיא ביקוש
2,428.60	0.00	29,045.90	31,474.50	0.89
951.28 ₪	0.00 ₪	10,139.92 ₪	11,091.21 ₪	

סה"כ צריכה

סה"כ לתשלום

210.98 ₪	תשלום קבוע	
160.81 ₪	תשלום עבור גודל חיבור בKVA (3x800)	
11,462.99 ₪	סה"כ לתשלום	לא כולל מע"מ

התפלגות חיוב בש"ח לפי תע"ז

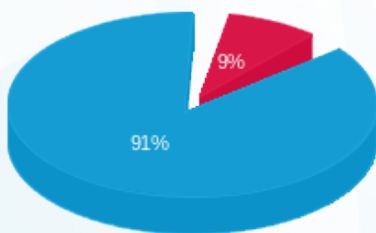

- פסגה (951.28 ₪) 91%
- גבע (0.00 ₪) 9%
- שפל (10,139.92 ₪) 0%

הסטוריית צריכה בקוט"ש

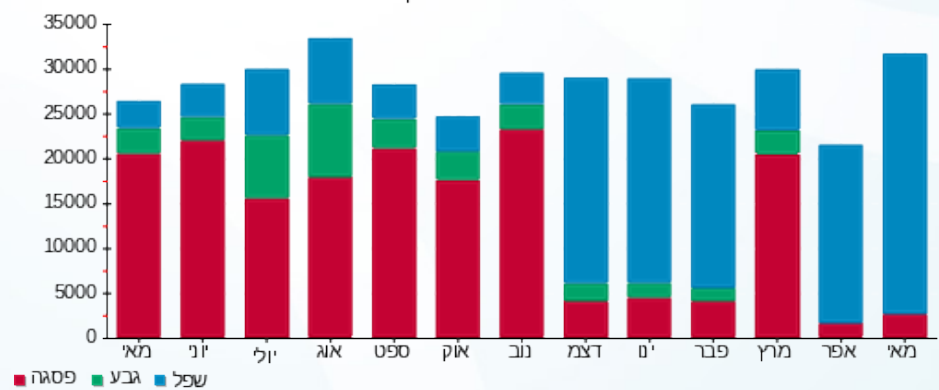



14/06/23

תאריך הפקדה:

שם דייר: הפירט האדום

31/05/23

תאריך קריאה נוכחית:

שם אתר: שער הכרמל

01/05/23

תאריך קריאה קודמת:

לקוח/ה נכבד/ה, אנו מתכבדים להגיש את חישוב צריכת החשמל לתקופה 01/05/23 - 31/05/23:

הפירט האדום - 5 - 18235011(3x250)

סוג תעריף	סוג צריכה	קריאה קודמת	קריאה נוכחית	סה"כ צריכה בקוט"ש	מחיר לקוט"ש בא"ג	סה"כ לתשלום
			31/05/23	01/05/23	פרטי חשבון עבור תאריכים:	
777	פסגה	74,834.40	77,166.40	2,332.00	39.17	913.44 ₪
778	גבע	21,956.40	21,956.40	0.00	39.17	0.00 ₪
779	שפל	23,219.60	30,092.80	6,873.20	34.91	2,399.43 ₪

סה"כ לדייר:

פסגה	גבע	שפל	סה"כ	שיא ביקוש
2,332.00	0.00	6,873.20	9,205.20	53.65
913.44 ₪	0.00 ₪	2,399.43 ₪	3,312.88 ₪	

סה"כ צריכה

סה"כ לתשלום

210.98 ₪	<b>תשלום קבוע</b>	
50.25 ₪	<b>תשלום עבור גודל חיבור בKVA (3x250)</b>	
3,574.11 ₪	<b>סה"כ לתשלום</b>	<b>לא כולל מע"מ</b>

התפלגות חיוב בש"ח לפי תעו"ז

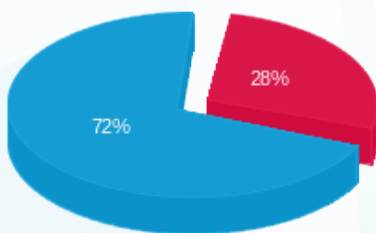

- פסגה (913.44 ₪) 72%
- גבע (0.00 ₪) 0%
- שפל (2,399.43 ₪) 28%

הסטוריית צריכה בקוט"ש

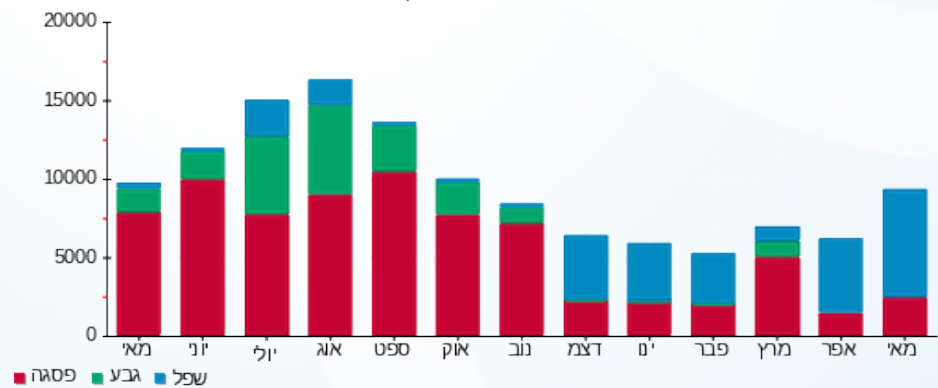



14/06/23 תאריך הפקה:  
 31/05/23 תאריך קריאה נוכחית:  
 01/05/23 תאריך קריאה קודמת:

**שם דייר:** חברת ניהול - חניונים (שנאי 1)  
**שם אתר:** שער הכרמל

**לקוח/ה נכבד/ה, אנו מתכבדים להגיש את חישוב צריכת החשמל לתקופה 01/05/23 - 31/05/23:**

**לוח חניון חיוני - 1 - (0x0)22048385**

סוג תעריף	סוג צריכה	קריאה קודמת	קריאה נוכחית	סה"כ צריכה בקוט"ש	מחיר לקוט"ש בא"ג	סה"כ לתשלום
			31/05/23	01/05/23	פרטי חשבון עבור תאריכים:	
777	פסגה	374.30	498.65	124.35	39.17	48.71 ₪
778	גבע	279.50	279.50	0.00	39.17	0.00 ₪
779	שפל	2,395.85	3,576.95	1,181.10	34.91	412.32 ₪

**משאבות + מפוחי עשן - 2 - (0x0)22048385**

סוג תעריף	סוג צריכה	קריאה קודמת	קריאה נוכחית	סה"כ צריכה בקוט"ש	מחיר לקוט"ש בא"ג	סה"כ לתשלום
			31/05/23	01/05/23	פרטי חשבון עבור תאריכים:	
777	פסגה	367.40	443.20	75.80	39.17	29.69 ₪
778	גבע	83.20	83.20	0.00	39.17	0.00 ₪
779	שפל	798.00	1,307.20	509.20	34.91	177.76 ₪

**לוחות חניון בלתי חיוני - 2 - (0x0)22048386**

סוג תעריף	סוג צריכה	קריאה קודמת	קריאה נוכחית	סה"כ צריכה בקוט"ש	מחיר לקוט"ש בא"ג	סה"כ לתשלום
			31/05/23	01/05/23	פרטי חשבון עבור תאריכים:	
777	פסגה	5,715.60	7,188.00	1,472.40	39.17	576.74 ₪
778	גבע	1,228.40	1,228.40	0.00	39.17	0.00 ₪
779	שפל	12,257.00	20,384.00	8,127.00	34.91	2,837.14 ₪

**סה"כ לדייר:**

פסגה	גבע	שפל	סה"כ	שיא ביקוש
1,672.55	0.00	9,817.30	11,489.85	29.24
₪ 655.14	₪ 0.00	₪ 3,427.22	₪ 4,082.36	

סה"כ צריכה  
 סה"כ לתשלום

210.98 ₪	<b>תשלום קבוע</b>	
0.00 ₪	<b>תשלום עבור גודל חיבור בKVA (0x0)</b>	
4,293.34 ₪	<b>סה"כ לתשלום</b>	<b>לא כולל מע"מ</b>





התפלגות חיוב בש"ח לפי תעו"ז

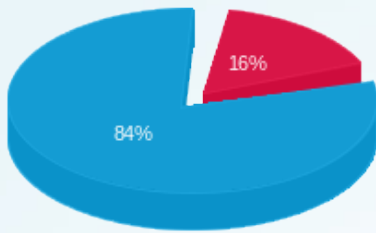

- פסגה (655.14 ש"ח)
- גבע (0.00 ש"ח)
- שפל (3,427.22 ש"ח)

הסטוריית צריכה בקוט"ש

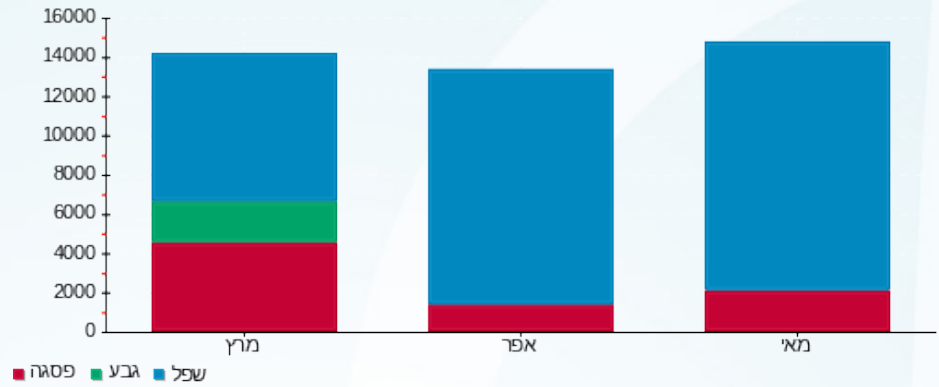

14/06/23 תאריך הפקדה:  
 31/05/23 תאריך קריאה נוכחית:  
 01/05/23 תאריך קריאה קודמת:

שם דייר: חדר כושר- המאמן  
 שם אתר: שער הכרמל

לקוח/ה נכבד/ה, אנו מתכבדים להגיש את חישוב צריכת החשמל לתקופה 01/05/23 - 31/05/23:

חדר כושר- המאמן - 2 - (0x0)22048388

סוג תעריף	סוג צריכה	קריאה קודמת	קריאה נוכחית	סה"כ צריכה בקוט"ש	מחיר לקוט"ש בא"ג	סה"כ לתשלום
פרטי חשבון עבור תאריכים:						
777	פסגה	01/05/23	31/05/23	295.57	39.17	115.78 ₪
778	גבע	237.60	237.60	0.00	39.17	0.00 ₪
779	שפל	1,275.55	2,344.00	1,068.45	34.91	373.00 ₪

סה"כ לדייר:

פסגה	גבע	שפל	סה"כ	שיא ביקוש
295.57	0.00	1,068.45	1,364.02	10.67
115.78 ₪	0.00 ₪	373.00 ₪	488.77 ₪	

סה"כ צריכה  
 סה"כ לתשלום

210.98 ₪	תשלום קבוע	
0.00 ₪	תשלום עבור גודל חיבור בKVA (0x0)	
699.75 ₪	סה"כ לתשלום	לא כולל מע"מ

התפלגות חיוב בש"ח לפי תע"ז

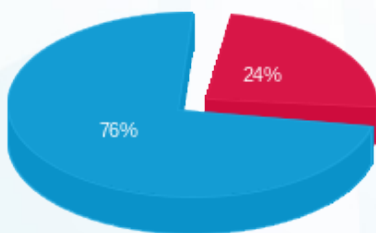

■ פסגה (115.78 ₪)  
 ■ גבע (0.00 ₪)  
 ■ שפל (373.00 ₪)

הסטוריית צריכה בקוט"ש

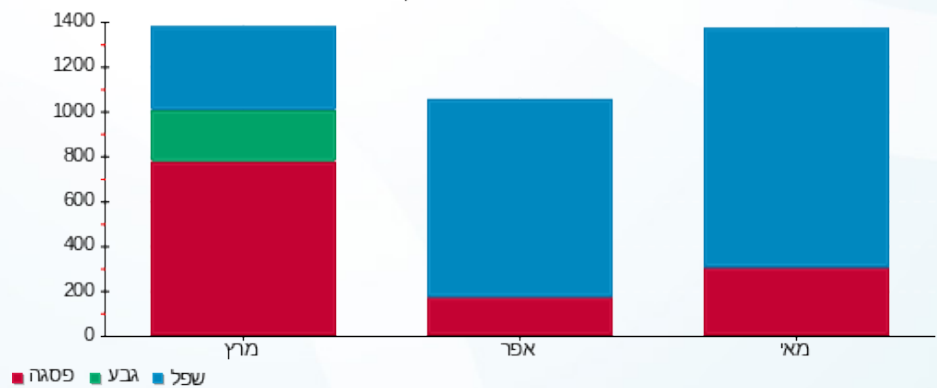



14/06/23 תאריך הפקה:  
 31/05/23 תאריך קריאה נוכחית:  
 01/05/23 תאריך קריאה קודמת:

שם דייר: חדר מיחשוב טמרט טלקום  
 שם אתר: שער הכרמל

לקוח/ה נכבד/ה, אנו מתכבדים להגיש את חישוב צריכת החשמל לתקופה 01/05/23 - 31/05/23:

חדר מיחשוב טמרט טלקום - 4 - 22048443 (0x0)

סה"כ לתשלום	מחיר לקוט"ש בא"ג	סה"כ צריכה בקוט"ש	קריאה נוכחית	קריאה קודמת	סוג צריכה	סוג תעריף
			31/05/23	01/05/23		פרטי חשבון עבור תאריכים:
₪ 5,543.03	39.17	14,151.20	69,335.20	55,184.00	פסגה	777
₪ 0.00	39.17	0.00	18,832.80	18,832.80	גבע	778
₪ 28,416.46	34.91	81,399.20	248,816.80	167,417.60	שפל	779

סה"כ לדייר:

שיא ביקוש	סה"כ	שפל	גבע	פסגה	סה"כ צריכה
1,444.23	95,550.40	81,399.20	0.00	14,151.20	סה"כ לתשלום
	₪ 33,959.49	₪ 28,416.46	₪ 0.00	₪ 5,543.03	

₪ 210.98	<b>תשלום קבוע</b>	
₪ 0.00	<b>תשלום עבור גודל חיבור בKVA (0x0)</b>	
₪ 34,170.47	<b>סה"כ לתשלום</b>	<b>לא כולל מע"מ</b>

התפלגות חיוב בש"ח לפי תעו"ז

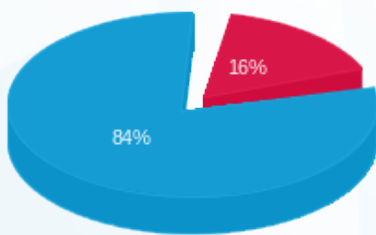

פסגה (₪ 5,543.03) ■  
 גבע (₪ 0.00) ■  
 שפל (₪ 28,416.46) ■

הסטוריית צריכה בקוט"ש

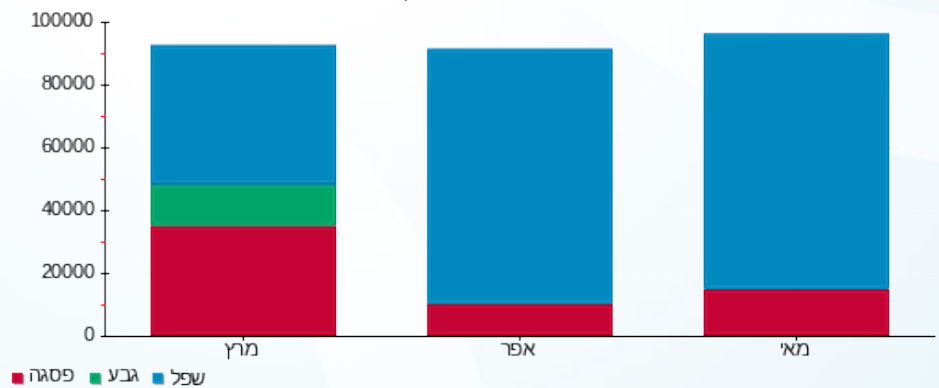



14/06/23

תאריך הפקה:

שם דייר: חדר משאבות כיבוי אש

31/05/23

תאריך קריאה נוכחית:

שם אתר: שער הכרמל

01/05/23

תאריך קריאה קודמת:

לקוח/ה נכבד/ה, אנו מתכבדים להגיש את חישוב צריכת החשמל לתקופה 01/05/23 - 31/05/23:

חדר משאבות כיבוי אש - 1 - 15091246(0x0)

סוג תעריף	סוג צריכה	קריאה קודמת	קריאה נוכחית	סה"כ צריכה בקוט"ש	מחיר לקוט"ש בא"ג	סה"כ לתשלום
פרטי חשבון עבור תאריכים:						
		01/05/23	31/05/23			
777	פסגה	164,942.20	168,166.20	3,224.00	39.17	1,262.84 ₪
778	גבע	83,374.20	84,494.20	1,120.00	39.17	438.70 ₪
779	שפל	256,563.60	259,189.60	2,626.00	34.91	916.74 ₪

סה"כ לדייר:

פסגה	גבע	שפל	סה"כ	שיא ביקוש
3,224.00	1,120.00	2,626.00	6,970.00	29.99
1,262.84 ₪	438.70 ₪	916.74 ₪	2,618.28 ₪	

סה"כ צריכה

סה"כ לתשלום

210.98 ₪	תשלום קבוע	
0.00 ₪	תשלום עבור גודל חיבור בKVA (0x0)	
2,829.26 ₪	סה"כ לתשלום	לא כולל מע"מ

התפלגות חיוב בש"ח לפי תעו"ז

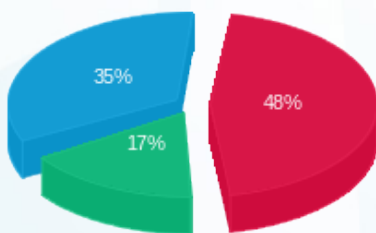

- פסגה (1,262.84 ₪) 35%
- גבע (438.70 ₪) 17%
- שפל (916.74 ₪) 48%

הסטוריית צריכה בקוט"ש

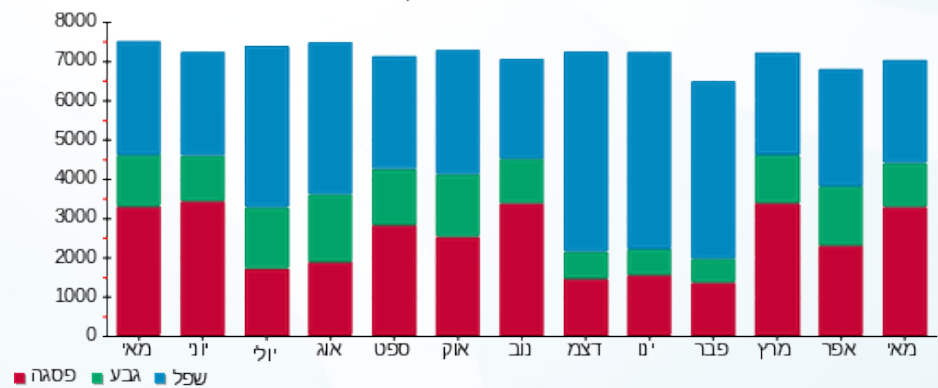



14/06/23 תאריך הפקדה:  
 31/05/23 תאריך קריאה נוכחית:  
 01/05/23 תאריך קריאה קודמת:

שם דייר: חיילן  
 שם אתר: שער הכרמל

לקוח/ה נכבד/ה, אנו מתכבדים להגיש את חישוב צריכת החשמל לתקופה 01/05/23 - 31/05/23:

חיילן - 3 - 22048446 (0x0)

סה"כ לתשלום	מחיר לקוט"ש בא"ג	סה"כ צריכה בקוט"ש	קריאה נוכחית	קריאה קודמת	סוג צריכה	סוג תעריף
			31/05/23	01/05/23		פרטי חשבון עבור תאריכים:
₪ 341.88	39.17	872.80	5,482.80	4,610.00	פסגה	777
₪ 0.00	39.17	0.00	536.00	536.00	גבע	778
₪ 1,657.81	34.91	4,748.80	10,178.40	5,429.60	שפל	779

סה"כ לדייר:

שיא ביקוש	סה"כ	שפל	גבע	פסגה
22.00	5,621.60	4,748.80	0.00	872.80
	₪ 1,999.68	₪ 1,657.81	₪ 0.00	₪ 341.88

סה"כ צריכה  
 סה"כ לתשלום

₪ 210.98	<b>תשלום קבוע</b>	
₪ 0.00	<b>תשלום עבור גודל חיבור בKVA (0x0)</b>	
₪ 2,210.66	<b>סה"כ לתשלום</b>	<b>לא כולל מע"מ</b>

התפלגות חיוב בש"ח לפי תע"ז

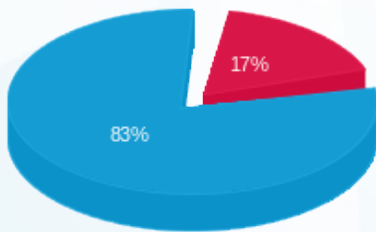

פסגה (₪ 341.88)  
 גבע (₪ 0.00)  
 שפל (₪ 1,657.81)

הסטוריית צריכה בקוט"ש

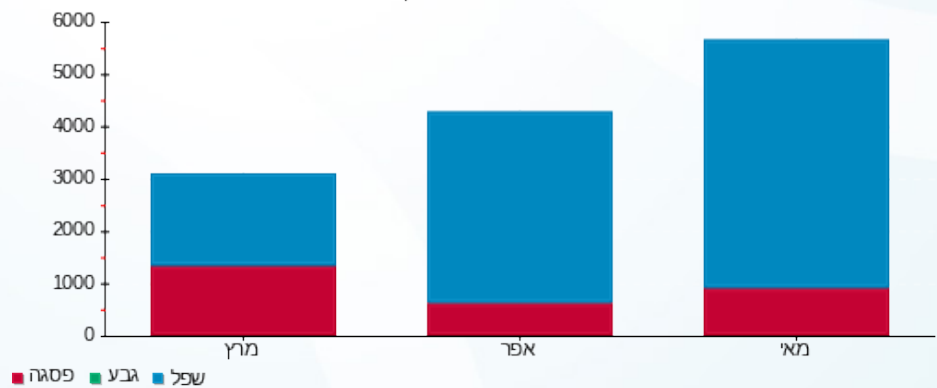



14/06/23

תאריך הפקדה:

שם דייר: חנות אופניים  
שם אתר: שער הכרמל

31/05/23

תאריך קריאה נוכחית:

01/05/23

תאריך קריאה קודמת:

לקוח/ה נכבד/ה, אנו מתכבדים להגיש את חישוב צריכת החשמל לתקופה 01/05/23 - 31/05/23:

חנות אופניים - 1 - 20281652 (3x63)

סוג תעריף	סוג צריכה	קריאה קודמת	קריאה נוכחית	סה"כ צריכה בקוט"ש	מחיר לקוט"ש בא"ג	סה"כ לתשלום
פרטי חשבון עבור תאריכים:						
777	פסגה	01/05/23	31/05/23	152.40	39.17	59.70 ₪
778	גבע	1,688.50	1,688.50	0.00	39.17	0.00 ₪
779	שפל	4,186.70	4,763.50	576.80	34.91	201.36 ₪

סה"כ לדייר:

פסגה	גבע	שפל	סה"כ	שיא ביקוש
152.40	0.00	576.80	729.20	4.66
₪ 59.70	₪ 0.00	₪ 201.36	₪ 261.06	

סה"כ צריכה

סה"כ לתשלום

210.98 ₪	<b>תשלום קבוע</b>	
12.66 ₪	<b>תשלום עבור גודל חיבור בKVA (3x63)</b>	
484.70 ₪	<b>סה"כ לתשלום</b>	<b>לא כולל מע"מ</b>

התפלגות חיוב בש"ח לפי תעו"ז

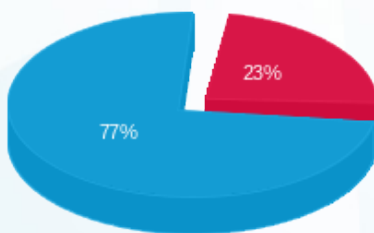

- פסגה (₪ 59.70)
- גבע (₪ 0.00)
- שפל (₪ 201.36)

הסטוריית צריכה בקוט"ש

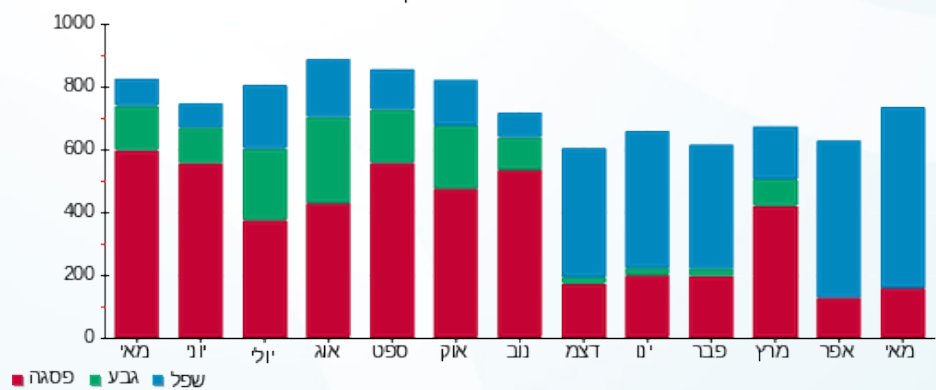



14/06/23 תאריך הפקה:  
 31/05/23 תאריך קריאה נוכחית:  
 01/05/23 תאריך קריאה קודמת:

שם דייר: חנות דגים חדשה אחים נחום  
 שם אתר: שער הכרמל

לקוח/ה נכבד/ה, אנו מתכבדים להגיש את חישוב צריכת החשמל לתקופה 01/05/23 - 31/05/23:

חנות דגים חדשה אחים נחום - 2 - 81014175(0x0)

סה"כ לתשלום	מחיר לקוט"ש בא"ג	סה"כ צריכה בקוט"ש	קריאה נוכחית	קריאה קודמת	סוג צריכה	סוג תעריף
			31/05/23	01/05/23		פרטי חשבון עבור תאריכים:
295.99 ₪	39.17	755.66	300,315.05	299,559.38	פסגה	777
0.00 ₪	39.17	0.00	85,570.15	85,570.15	גבע	778
1,653.57 ₪	34.91	4,736.68	151,598.21	146,861.53	שפל	779

סה"כ לדייר:

שיא ביקוש	סה"כ	שפל	גבע	פסגה
27.04	5,492.34	4,736.68	0.00	755.66
	1,949.57 ₪	1,653.57 ₪	0.00 ₪	295.99 ₪

סה"כ צריכה  
 סה"כ לתשלום

210.98 ₪	<b>תשלום קבוע</b>	
0.00 ₪	<b>תשלום עבור גודל חיבור בKVA (0x0)</b>	
2,160.55 ₪	<b>סה"כ לתשלום</b>	<b>לא כולל מע"מ</b>

התפלגות חיוב בש"ח לפי תעו"ז

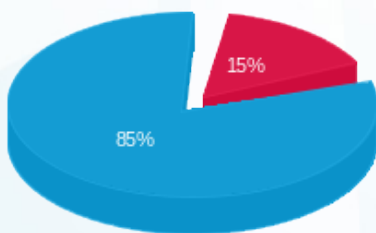

■ פסגה (295.99 ₪)  
 ■ גבע (0.00 ₪)  
 ■ שפל (1,653.57 ₪)

הסטוריית צריכה בקוט"ש

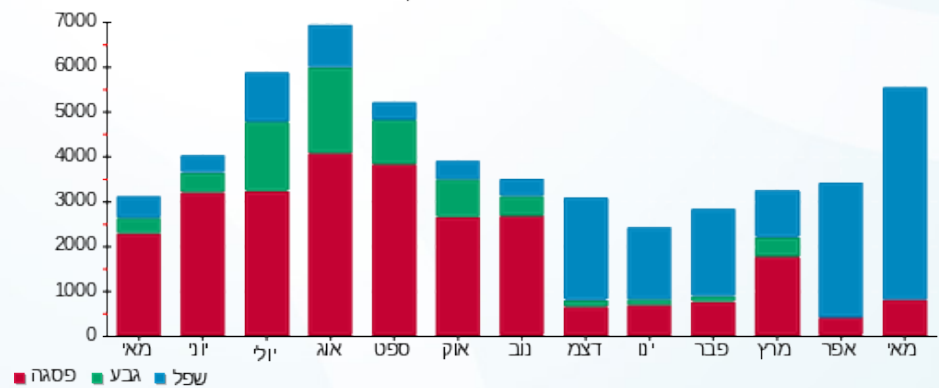



14/06/23

תאריך הפקדה:

שם דייר: טאמרוס 1  
שם אתר: שער הכרמל

31/05/23

תאריך קריאה נוכחית:

01/05/23

תאריך קריאה קודמת:

לקוח/ה נכבד/ה, אנו מתכבדים להגיש את חישוב צריכת החשמל לתקופה 01/05/23 - 31/05/23:

טאמרוס 1 - 1 - 81014540(0x0)

סוג תעריף	סוג צריכה	קריאה קודמת	קריאה נוכחית	סה"כ צריכה בקוט"ש	מחיר לקוט"ש בא"ג	סה"כ לתשלום
פרטי חשבון עבור תאריכים:						
777	פסגה	01/05/23	31/05/23	0.71	39.17	0.28 ₪
778	גבע	2,528.09	2,528.09	0.00	39.17	0.00 ₪
779	שפל	3,949.88	3,949.88	0.00	34.91	0.00 ₪

סה"כ לדייר:

פסגה	גבע	שפל	סה"כ	שיא ביקוש
0.71	0.00	0.00	0.71	1.44
0.28 ₪	0.00 ₪	0.00 ₪	0.28 ₪	

סה"כ צריכה  
סה"כ לתשלום

210.98 ₪	<b>תשלום קבוע</b>	
0.00 ₪	<b>תשלום עבור גודל חיבור בKVA (0x0)</b>	
211.26 ₪	<b>סה"כ לתשלום</b>	<b>לא כולל מע"מ</b>

התפלגות חיוב בש"ח לפי תע"ז



פסגה (0.28 ₪)  
גבע (0.00 ₪)  
שפל (0.00 ₪)

הסטוריית צריכה בקוט"ש

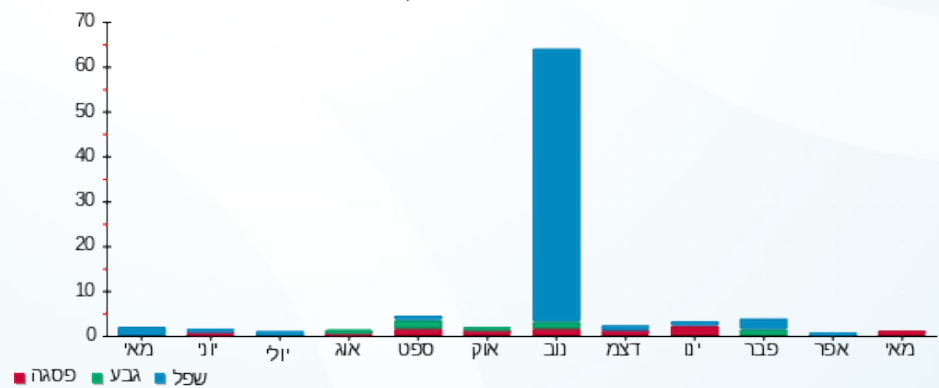



14/06/23 תאריך הפקה:  
 31/05/23 תאריך קריאה נוכחית:  
 01/05/23 תאריך קריאה קודמת:

שם דייר: טאמרט 2  
 שם אתר: שער הכרמל

לקוח/ה נכבד/ה, אנו מתכבדים להגיש את חישוב צריכת החשמל לתקופה 01/05/23 - 31/05/23:

טאמרט 2 - 2 - 81014540(0x0)

סה"כ לתשלום	מחיר לקוט"ש בא"ג	סה"כ צריכה בקוט"ש	קריאה נוכחית	קריאה קודמת	סוג צריכה	סוג תעריף
			31/05/23	01/05/23		פרטי חשבון עבור תאריכים:
₪ 526.75	39.17	1,344.78	242,127.65	240,782.87	פסגה	777
₪ 0.00	39.17	0.00	128,382.86	128,382.86	גבע	778
₪ 2,697.41	34.91	7,726.76	432,644.32	424,917.56	שפל	779

סה"כ לדייר:

שיא ביקוש	סה"כ	שפל	גבע	פסגה
14.50	9,071.54	7,726.76	0.00	1,344.78
	₪ 3,224.16	₪ 2,697.41	₪ 0.00	₪ 526.75

סה"כ צריכה  
 סה"כ לתשלום

₪ 210.98	<b>תשלום קבוע</b>	
₪ 0.00	<b>תשלום עבור גודל חיבור בKVA (0x0)</b>	
₪ 3,435.14	<b>סה"כ לתשלום</b>	<b>לא כולל מע"מ</b>

התפלגות חיוב בש"ח לפי תעו"ז

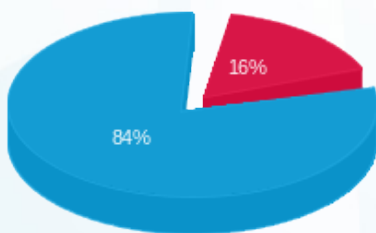

■ פסגה (₪ 526.75)  
 ■ גבע (₪ 0.00)  
 ■ שפל (₪ 2,697.41)

הסטוריית צריכה בקוט"ש

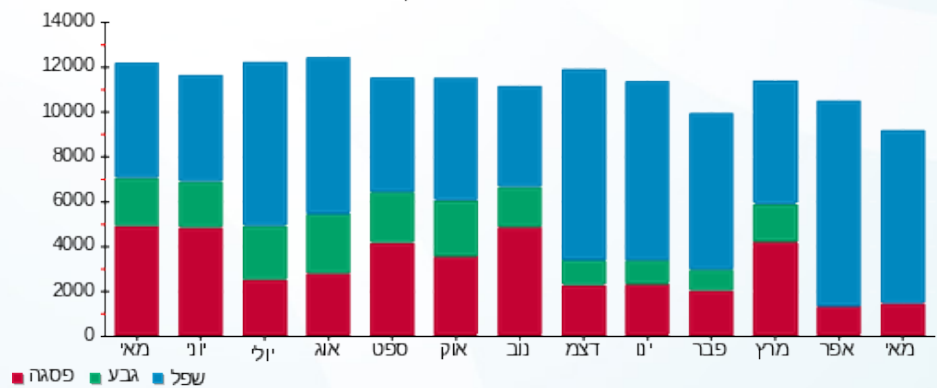

14/06/23 תאריך הפקה:  
 31/05/23 תאריך קריאה נוכחית:  
 01/05/23 תאריך קריאה קודמת:

שם דייר: טמבורייה - יוסי יונה  
 שם אתר: שער הכרמל

לקוח/ה נכבד/ה, אנו מתכבדים להגיש את חישוב צריכת החשמל לתקופה 01/05/23 - 31/05/23:

טמבורייה - 6 - 18235011 (3x160)

סוג תעריף	סוג צריכה	קריאה קודמת	קריאה נוכחית	סה"כ צריכה בקוט"ש	מחיר לקוט"ש בא"ג	סה"כ לתשלום
פרטי חשבון עבור תאריכים:						
777	פסגה	01/05/23	31/05/23	1,940.80	39.17	760.21 ₪
778	גבע	9,649.00	9,649.00	0.00	39.17	0.00 ₪
779	שפל	19,408.20	24,725.40	5,317.20	34.91	1,856.23 ₪

סה"כ לדייר:

פסגה	גבע	שפל	סה"כ	שיא ביקוש
1,940.80	0.00	5,317.20	7,258.00	33.77
760.21 ₪	0.00 ₪	1,856.23 ₪	2,616.45 ₪	

סה"כ צריכה  
 סה"כ לתשלום

210.98 ₪	תשלום קבוע	
32.16 ₪	תשלום עבור גודל חיבור בKVA (3x160)	
2,859.59 ₪	סה"כ לתשלום	לא כולל מע"מ

התפלגות חיוב בש"ח לפי תעו"ז

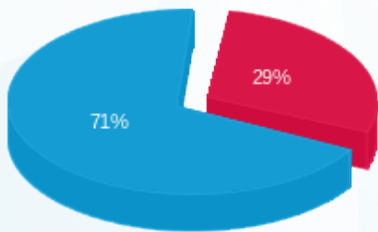

פסגה (760.21 ₪) - 29%  
 גבע (0.00 ₪)  
 שפל (1,856.23 ₪) - 71%

הסטוריית צריכה בקוט"ש

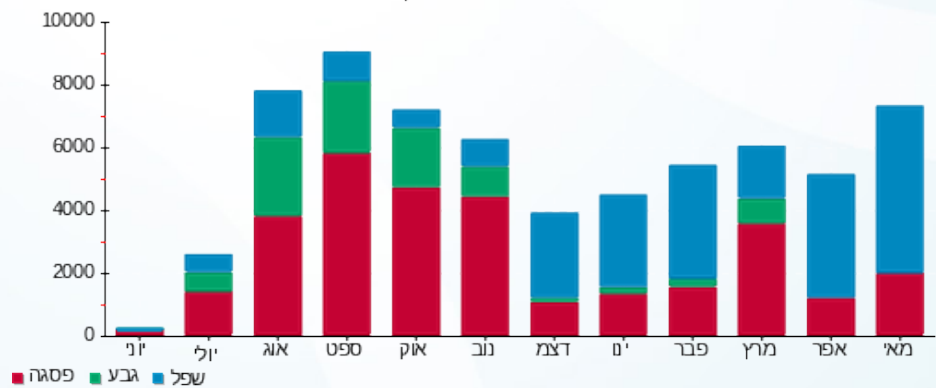



14/06/23

תאריך הפקדה:

שם דייר: טעינת רכב טסלה

31/05/23

תאריך קריאה נוכחית:

שם אתר: שער הכרמל

01/05/23

תאריך קריאה קודמת:

לקוח/ה נכבד/ה, אנו מתכבדים להגיש את חישוב צריכת החשמל לתקופה 01/05/23 - 31/05/23:

טעינת רכב טסלה - 1 - 18247159(3x16)

סוג תעריף	סוג צריכה	קריאה קודמת	קריאה נוכחית	סה"כ צריכה בקוט"ש	מחיר לקוט"ש בא"ג	סה"כ לתשלום
פרטי חשבון עבור תאריכים:						
777	פסגה	01/05/23	31/05/23	7.10	39.17	2.78 ₪
778	גבע	354.00	354.00	0.00	39.17	0.00 ₪
779	שפל	2,482.00	2,836.60	354.60	34.91	123.79 ₪

סה"כ לדייר:

פסגה	גבע	שפל	סה"כ	שיא ביקוש
7.10	0.00	354.60	361.70	11.15
2.78 ₪	0.00 ₪	123.79 ₪	126.57 ₪	

סה"כ צריכה

סה"כ לתשלום

0.00 ₪	<b>תשלום קבוע</b>	
3.22 ₪	<b>תשלום עבור גודל חיבור בKVA (3x16)</b>	
129.79 ₪	<b>סה"כ לתשלום</b>	<b>לא כולל מע"מ</b>

התפלגות חיוב בש"ח לפי תעו"ז

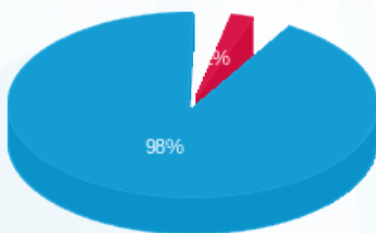

- פסגה (2.78 ₪) - 98%
- גבע (0.00 ₪) - 0%
- שפל (123.79 ₪) - 2%

הסטוריית צריכה בקוט"ש

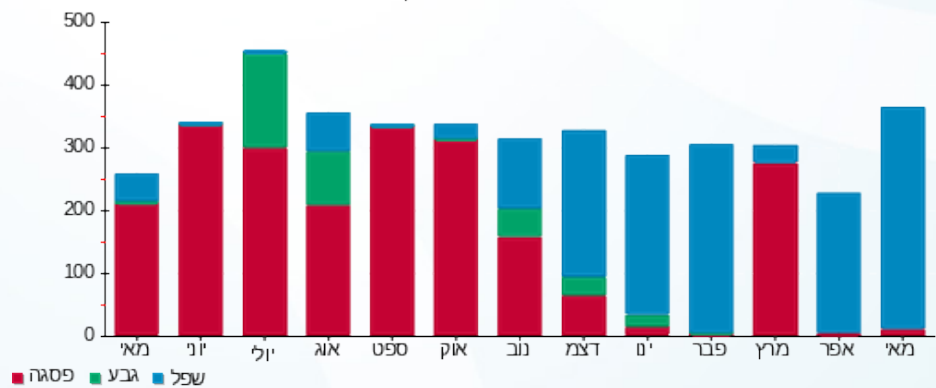

14/06/23 תאריך הפקה:  
 31/05/23 תאריך קריאה נוכחית:  
 01/05/23 תאריך קריאה קודמת:

שם דייר: טעינת רכבים חשמליים- קוואלקום  
 שם אתר: שער הכרמל

לקוח/ה נכבד/ה, אנו מתכבדים להגיש את חישוב צריכת החשמל לתקופה 01/05/23 - 31/05/23:

טעינת רכבים חשמליים- קוואלקום - 1 - 18170736(3x100)

סוג תעריף	סוג צריכה	קריאה קודמת	קריאה נוכחית	סה"כ צריכה בקוט"ש	מחיר לקוט"ש בא"ג	סה"כ לתשלום
פרטי חשבון עבור תאריכים:						
777	פסגה	01/05/23	31/05/23	78.30	39.17	30.67 ₪
778	גבע	662.50	662.50	0.00	39.17	0.00 ₪
779	שפל	8,687.80	11,350.80	2,663.00	34.91	929.65 ₪

סה"כ לדייר:

פסגה	גבע	שפל	סה"כ	שיא ביקוש
78.30	0.00	2,663.00	2,741.30	42.37
₪ 30.67	₪ 0.00	₪ 929.65	₪ 960.32	

סה"כ צריכה  
 סה"כ לתשלום

210.98 ₪	תשלום קבוע	
20.10 ₪	תשלום עבור גודל חיבור בKVA (3x100)	
1,191.40 ₪	סה"כ לתשלום	לא כולל מע"מ

התפלגות חיוב בש"ח לפי תעו"ז

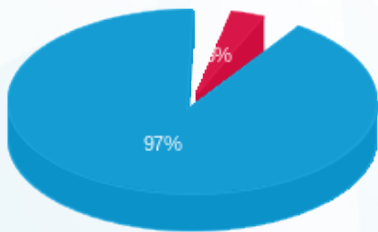

פסגה (₪ 30.67) 97%  
 גבע (₪ 0.00) 0%  
 שפל (₪ 929.65) 3%

הסטוריית צריכה בקוט"ש

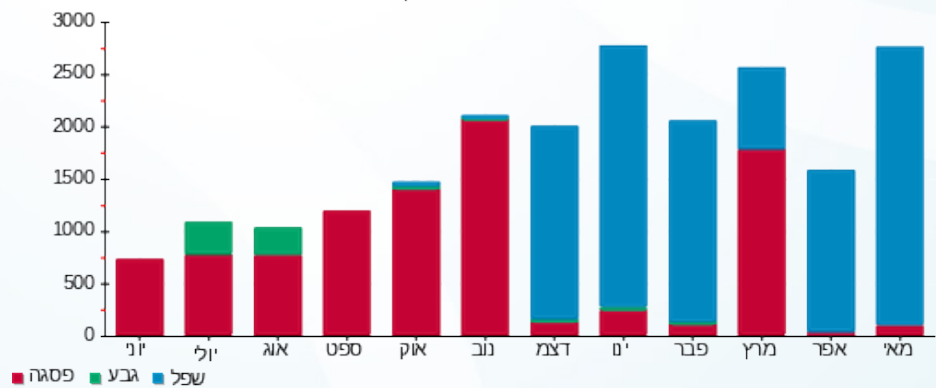

14/06/23 תאריך הפקה:  
 31/05/23 תאריך קריאה נוכחית:  
 01/05/23 תאריך קריאה קודמת:

שם דייר: טראפנס  
 שם אתר: שער הכרמל

לקוח/ה נכבד/ה, אנו מתכבדים להגיש את חישוב צריכת החשמל לתקופה 01/05/23 - 31/05/23:

טראפנס - 1 - 22048363 (0x0)

סה"כ לתשלום	מחיר לקוט"ש בא"ג	סה"כ צריכה בקוט"ש	קריאה נוכחית	קריאה קודמת	סוג צריכה	סוג תעריף
			31/05/23	01/05/23	פרטי חשבון עבור תאריכים:	
₪ 83.08	39.17	212.10	1,744.20	1,532.10	פסגה	777
₪ 0.00	39.17	0.00	175.90	175.90	גבע	778
₪ 632.60	34.91	1,812.10	4,559.80	2,747.70	שפל	779

סה"כ לדייר:

שיא ביקוש	סה"כ	שפל	גבע	פסגה
8.79	2,024.20	1,812.10	0.00	212.10
	₪ 715.68	₪ 632.60	₪ 0.00	₪ 83.08

סה"כ צריכה  
 סה"כ לתשלום

₪ 210.98	<b>תשלום קבוע</b>	
₪ 0.00	<b>תשלום עבור גודל חיבור בKVA (0x0)</b>	
₪ 926.66	<b>סה"כ לתשלום</b>	<b>לא כולל מע"מ</b>

התפלגות חיוב בש"ח לפי תעו"ז

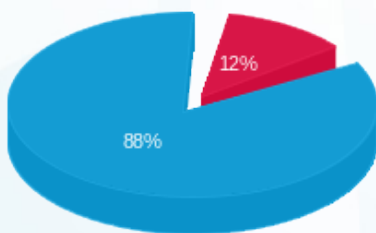

פסגה (₪ 83.08)  
 גבע (₪ 0.00)  
 שפל (₪ 632.60)

הסטוריית צריכה בקוט"ש

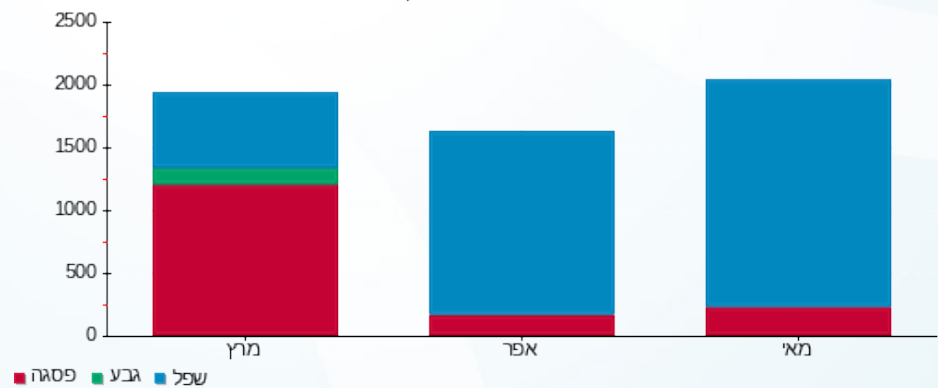



14/06/23 תאריך הפקדה:  
 31/05/23 תאריך קריאה נוכחית:  
 01/05/23 תאריך קריאה קודמת:

שם דייר: לא להפקה - פנוי קוואלקום לשעבר  
 שם אתר: שער הכרמל

לקוח/ה נכבד/ה, אנו מתכבדים להגיש את חישוב צריכת החשמל לתקופה 01/05/23 - 31/05/23:

לא להפקה - פנוי קוואלקום לשעבר - 1 - 22048384(0x0)

סוג תעריף	סוג צריכה	קריאה קודמת	קריאה נוכחית	סה"כ צריכה בקוט"ש	מחיר לקוט"ש בא"ג	סה"כ לתשלום
פרטי חשבון עבור תאריכים:						
777	פסגה	01/05/23	31/05/23	2,795.00	39.17	1,094.80 ₪
778	גבע	2,632.50	2,632.50	0.00	39.17	0.00 ₪
779	שפל	20,235.00	34,857.50	14,622.50	34.91	5,104.71 ₪

סה"כ לדייר:

פסגה	גבע	שפל	סה"כ	שיא ביקוש
2,795.00	0.00	14,622.50	17,417.50	44.80
1,094.80 ₪	0.00 ₪	5,104.71 ₪	6,199.52 ₪	

סה"כ צריכה  
 סה"כ לתשלום

0.00 ₪	תשלום קבוע	
0.00 ₪	תשלום עבור גודל חיבור בKVA (0x0)	
6,199.52 ₪	סה"כ לתשלום	לא כולל מע"מ

התפלגות חיוב בש"ח לפי תע"ז

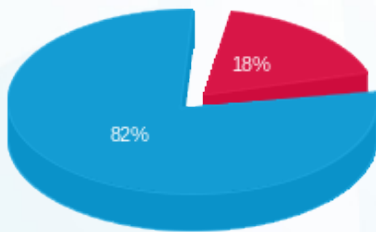

פסגה (1,094.80 ₪) 82%  
 גבע (0.00 ₪) 0%  
 שפל (5,104.71 ₪) 18%

הסטוריית צריכה בקוט"ש

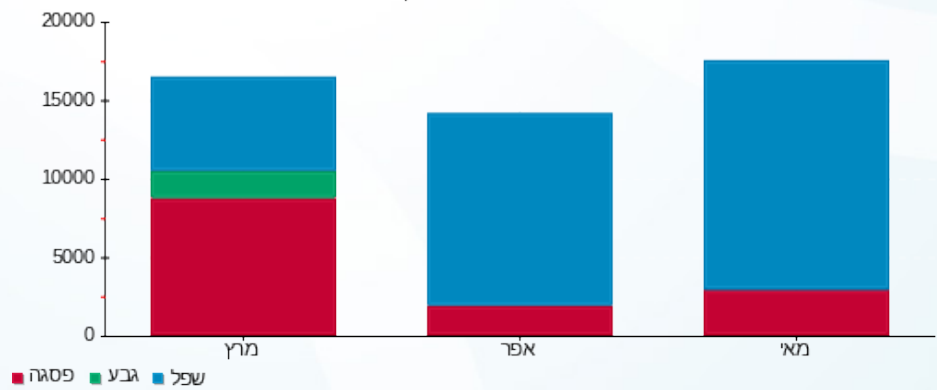



14/06/23 תאריך הפקדה:  
 31/05/23 תאריך קריאה נוכחית:  
 01/05/23 תאריך קריאה קודמת:

שם דייר: לא להפקה - קומה 5 טופז צפון  
 שם אתר: שער הכרמל

לקוח/ה נכבד/ה, אנו מתכבדים להגיש את חישוב צריכת החשמל לתקופה 01/05/23 - 31/05/23:

לא להפקה - קומה 5 טופז צפון - 1 - 22048442(0x0)

סוג תעריף	סוג צריכה	קריאה קודמת	קריאה נוכחית	סה"כ צריכה בקוט"ש	מחיר לקוט"ש בא"ג	סה"כ לתשלום
פרטי חשבון עבור תאריכים:						
777	פסגה	01/05/23	31/05/23	1,168.20	39.17	457.58 ₪
778	גבע	1,557.60	1,557.60	0.00	39.17	0.00 ₪
779	שפל	17,352.00	24,649.80	7,297.80	34.91	2,547.66 ₪

סה"כ לדייר:

פסגה	גבע	שפל	סה"כ	שיא ביקוש
1,168.20	0.00	7,297.80	8,466.00	1,172.00
457.58 ₪	0.00 ₪	2,547.66 ₪	3,005.25 ₪	

סה"כ צריכה  
 סה"כ לתשלום

0.00 ₪	תשלום קבוע	
0.00 ₪	תשלום עבור גודל חיבור בKVA (0x0)	
3,005.25 ₪	סה"כ לתשלום	לא כולל מע"מ

התפלגות חיוב בש"ח לפי תע"ז

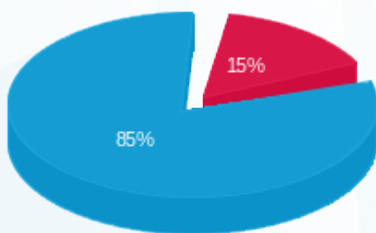

פסגה (457.58 ₪)  
 גבע (0.00 ₪)  
 שפל (2,547.66 ₪)

הסטוריית צריכה בקוט"ש

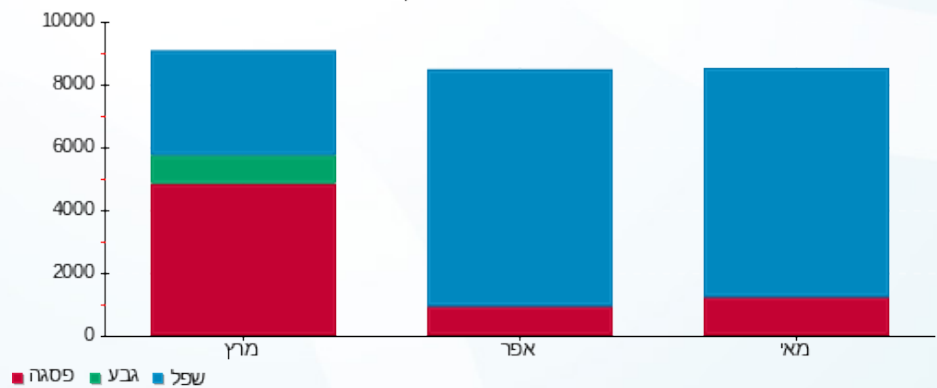

14/06/23 תאריך הפקדה:  
 31/05/23 תאריך קריאה נוכחית:  
 01/05/23 תאריך קריאה קודמת:

שם דייר: לוח חשמל חדר Q1 - טמריס  
 שם אתר: שער הכרמל

לקוח/ה נכבד/ה, אנו מתכבדים להגיש את חישוב צריכת החשמל לתקופה 01/05/23 - 31/05/23:

לוח חשמל חדר Q1 - טמריס - 1 - 81014999(0x0)

סוג תעריף	סוג צריכה	קריאה קודמת	קריאה נוכחית	סה"כ צריכה בקוט"ש	מחיר לקוט"ש בא"ג	סה"כ לתשלום
פרטי חשבון עבור תאריכים:						
777	פסגה	01/05/23	31/05/23	7,746.12	39.17	3,034.16 ₪
778	גבע	672,393.90	672,393.90	0.00	39.17	0.00 ₪
779	שפל	2,180,797.77	2,225,356.68	44,558.91	34.91	15,555.51 ₪

סה"כ לדייר:

פסגה	גבע	שפל	סה"כ	שיא ביקוש
7,746.12	0.00	44,558.91	52,305.03	83.58
₪ 3,034.16	₪ 0.00	₪ 15,555.51	₪ 18,589.67	

סה"כ צריכה  
 סה"כ לתשלום

₪ 0.00	תשלום קבוע	
₪ 0.00	תשלום עבור גודל חיבור בKVA (0x0)	
₪ 18,589.67	סה"כ לתשלום	לא כולל מע"מ

התפלגות חיוב בש"ח לפי תע"ז

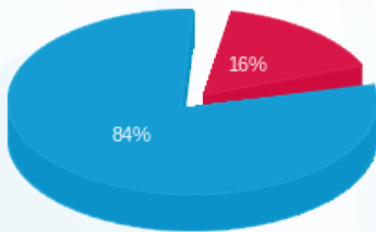

■ פסגה (₪ 3,034.16)  
 ■ גבע (₪ 0.00)  
 ■ שפל (₪ 15,555.51)

הסטוריית צריכה בקוט"ש

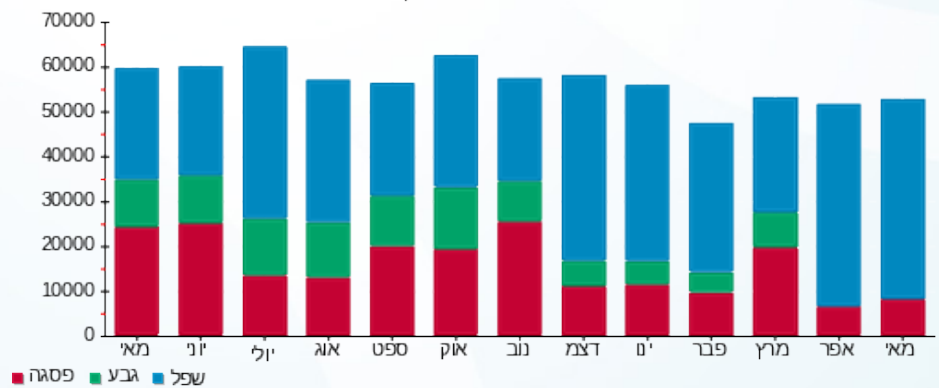

14/06/23 תאריך הפקה:  
 31/05/23 תאריך קריאה נוכחית:  
 01/05/23 תאריך קריאה קודמת:

שם דייר: לוח משאבות צפון + פיקוד  
 שם אתר: שער הכרמל

לקוח/ה נכבד/ה, אנו מתכבדים להגיש את חישוב צריכת החשמל לתקופה 01/05/23 - 31/05/23:

לוח משאבות צפון + פיקוד - 2 - 18170734 (0x0)

סוג תעריף	סוג צריכה	קריאה קודמת	קריאה נוכחית	סה"כ צריכה בקוט"ש	מחיר לקוט"ש בא"ג	סה"כ לתשלום
פרטי חשבון עבור תאריכים:						
777	פסגה	01/05/23	31/05/23	1,621.10	39.17	634.98 ₪
778	גבע	115,408.30	115,408.30	0.00	39.17	0.00 ₪
779	שפל	191,281.90	199,751.90	8,470.00	34.91	2,956.88 ₪

סה"כ לדייר:

פסגה	גבע	שפל	סה"כ	שיא ביקוש
1,621.10	0.00	8,470.00	10,091.10	29.75
634.98 ₪	0.00 ₪	2,956.88 ₪	3,591.86 ₪	

סה"כ צריכה  
 סה"כ לתשלום

0.00 ₪	תשלום קבוע	
0.00 ₪	תשלום עבור גודל חיבור בKVA (0x0)	
3,591.86 ₪	סה"כ לתשלום	לא כולל מע"מ

התפלגות חיוב בש"ח לפי תע"ז

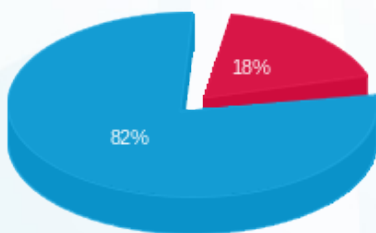

פסגה (634.98 ₪) 82%  
 גבע (0.00 ₪)  
 שפל (2,956.88 ₪) 18%

הסטוריית צריכה בקוט"ש

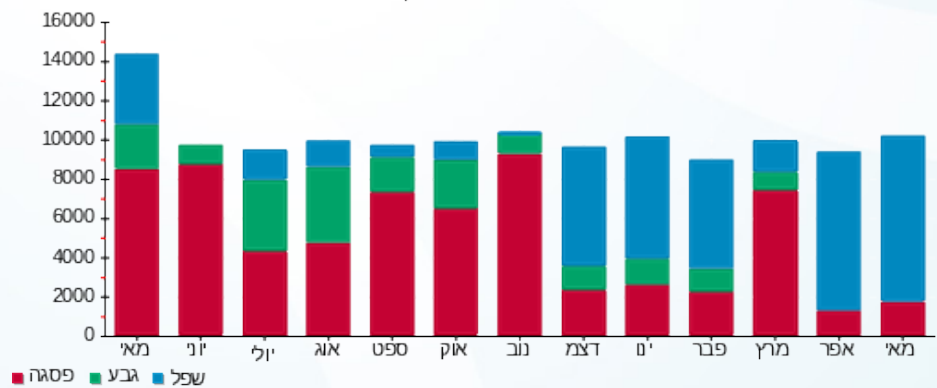

14/06/23 תאריך הפקה:  
 31/05/23 תאריך קריאה נוכחית:  
 01/05/23 תאריך קריאה קודמת:

שם דייר: לוח פיקוד איורור צפון  
 שם אתר: שער הכרמל

לקוח/ה נכבד/ה, אנו מתכבדים להגיש את חישוב צריכת החשמל לתקופה 01/05/23 - 31/05/23:

לוח פיקוד איורור צפון - 3 - 18170592(0x0)

סוג תעריף	סוג צריכה	קריאה קודמת	קריאה נוכחית	סה"כ צריכה בקוט"ש	מחיר לקוט"ש בא"ג	סה"כ לתשלום
פרטי חשבון עבור תאריכים:						
777	פסגה	01/05/23	31/05/23	1,169.60	39.17	458.13 ₪
778	גבע	38,756.10	38,756.10	0.00	39.17	0.00 ₪
779	שפל	79,748.60	82,866.70	3,118.10	34.91	1,088.53 ₪

סה"כ לדייר:

פסגה	גבע	שפל	סה"כ	שיא ביקוש
1,169.60	0.00	3,118.10	4,287.70	12.41
458.13 ₪	0.00 ₪	1,088.53 ₪	1,546.66 ₪	

סה"כ צריכה  
 סה"כ לתשלום

0.00 ₪	תשלום קבוע	
0.00 ₪	תשלום עבור גודל חיבור בKVA (0x0)	
1,546.66 ₪	סה"כ לתשלום	לא כולל מע"מ

התפלגות חיוב בש"ח לפי תע"ז

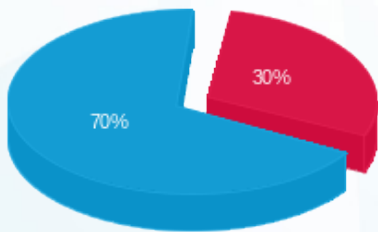

פסגה (458.13 ₪) - 70%  
 גבע (0.00 ₪) - 30%  
 שפל (1,088.53 ₪)

הסטוריית צריכה בקוט"ש

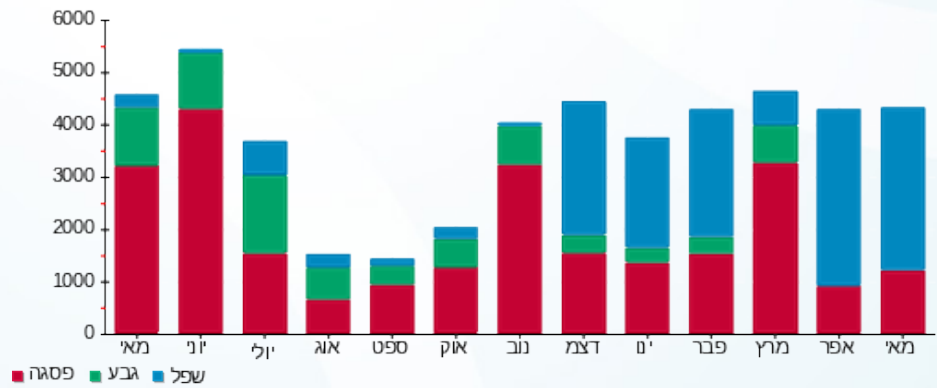

14/06/23 תאריך הפקדה:  
 31/05/23 תאריך קריאה נוכחית:  
 01/05/23 תאריך קריאה קודמת:

שם דייר: לוח ראשי מסחרי גדול חדש  
 שם אתר: שער הכרמל

לקוח/ה נכבד/ה, אנו מתכבדים להגיש את חישוב צריכת החשמל לתקופה 01/05/23 - 31/05/23:

לוח ראשי מסחרי גדול חדש - ציבורי - 1 - 18235011 (3x800)

סוג תעריף	סוג צריכה	קריאה קודמת	קריאה נוכחית	סה"כ צריכה בקוט"ש	מחיר לקוט"ש בא"ג	סה"כ לתשלום
פרטי חשבון עבור תאריכים:						
		01/05/23	31/05/23			
777	פסגה	105,142.40	109,488.00	4,345.60	39.17	1,702.17 ₪
778	גבע	31,802.40	31,802.40	0.00	39.17	0.00 ₪
779	שפל	41,962.40	54,208.80	12,246.40	34.91	4,275.22 ₪

סה"כ לדייר:

פסגה	גבע	שפל	סה"כ	שיא ביקוש
4,345.60	0.00	12,246.40	16,592.00	82.51
1,702.17 ₪	0.00 ₪	4,275.22 ₪	5,977.39 ₪	

סה"כ צריכה  
 סה"כ לתשלום

210.98 ₪	תשלום קבוע	
160.81 ₪	תשלום עבור גודל חיבור בKVA (3x800)	
6,349.18 ₪	סה"כ לתשלום	לא כולל מע"מ

התפלגות חיוב בש"ח לפי תע"ז

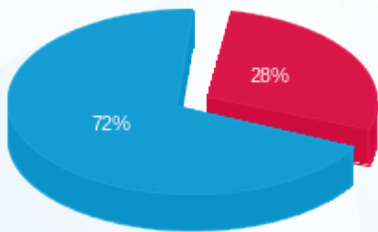

■ פסגה (1,702.17 ₪)  
 ■ גבע (0.00 ₪)  
 ■ שפל (4,275.22 ₪)

הסטוריית צריכה בקוט"ש

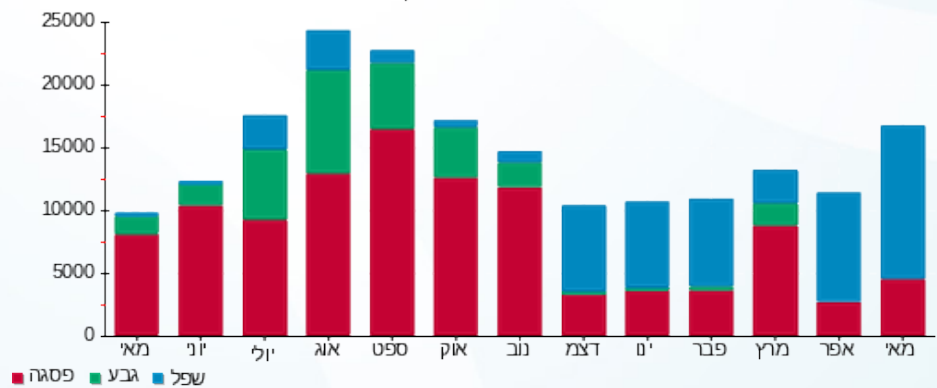

14/06/23 תאריך הפקה:  
 31/05/23 תאריך קריאה נוכחית:  
 01/05/23 תאריך קריאה קודמת:

שם דייר: לוח ראשי מתחם גאל ורולדין  
 שם אתר: שער הכרמל

לקוח/ה נכבד/ה, אנו מתכבדים להגיש את חישוב צריכת החשמל לתקופה 01/05/23 - 31/05/23:

לוח ראשי מתחם גאל ורולדין - 4 - 81014540(0x0)

סוג תעריף	סוג צריכה	קריאה קודמת	קריאה נוכחית	סה"כ צריכה בקוט"ש	מחיר לקוט"ש בא"ג	סה"כ לתשלום
פרטי חשבון עבור תאריכים:						
777	פסגה	01/05/23	31/05/23	1,508.93	39.17	591.05 ₪
778	גבע	93,619.36	93,619.36	0.00	39.17	0.00 ₪
779	שפל	273,046.73	282,112.31	9,065.58	34.91	3,164.79 ₪

סה"כ לדייר:

פסגה	גבע	שפל	סה"כ	שיא ביקוש
1,508.93	0.00	9,065.58	10,574.51	30.78
591.05 ₪	0.00 ₪	3,164.79 ₪	3,755.84 ₪	

סה"כ צריכה  
 סה"כ לתשלום

0.00 ₪	תשלום קבוע	
0.00 ₪	תשלום עבור גודל חיבור בKVA (0x0)	
3,755.84 ₪	סה"כ לתשלום	לא כולל מע"מ

התפלגות חיוב בש"ח לפי תע"ז

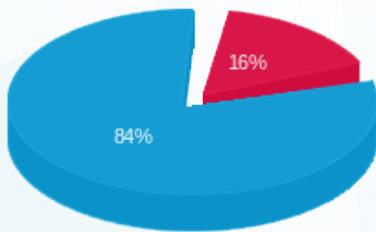

פסגה (591.05 ₪)  
 גבע (0.00 ₪)  
 שפל (3,164.79 ₪)

הסטוריית צריכה בקוט"ש

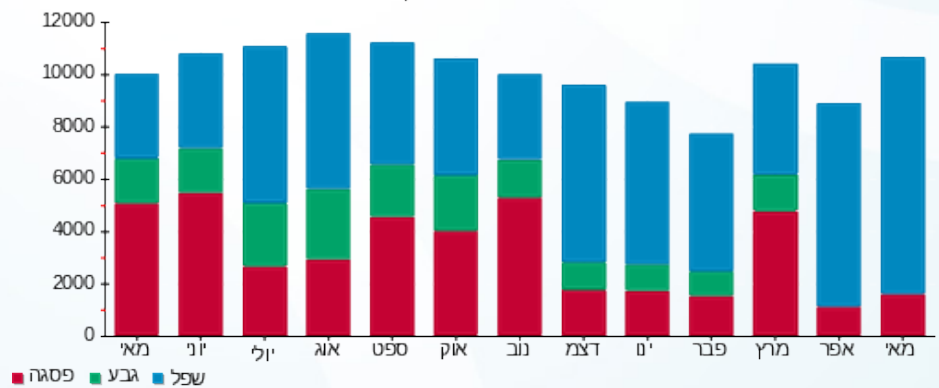



14/06/23

תאריך הפקה:

שם דייר: לוח שירותי בית קומת כניסה (מעברים, מחוץ לבנין וכו)  
שם אתר: שער הכרמל

31/05/23

תאריך קריאה נוכחית:

01/05/23

תאריך קריאה קודמת:

לקוח/ה נכבד/ה, אנו מתכבדים להגיש את חישוב צריכת החשמל לתקופה 01/05/23 - 31/05/23:

לוח שירותי בית קומת כניסה (מעברים, מחוץ לבנין וכו - 13 - 14154676(0x0))

סוג תעריף	סוג צריכה	קריאה קודמת	קריאה נוכחית	סה"כ צריכה בקוט"ש	מחיר לקוט"ש בא"ג	סה"כ לתשלום
פרטי חשבון עבור תאריכים:						
777	פסגה	01/05/23	31/05/23	1,058.20	39.17	414.50 ₪
778	גבע	101,716.40	101,716.40	0.00	39.17	0.00 ₪
779	שפל	287,098.20	292,938.40	5,840.20	34.91	2,038.81 ₪

סה"כ לדייר:

פסגה	גבע	שפל	סה"כ	שיא ביקוש
1,058.20	0.00	5,840.20	6,898.40	13.32
414.50 ₪	0.00 ₪	2,038.81 ₪	2,453.31 ₪	

סה"כ צריכה

סה"כ לתשלום

210.98 ₪	תשלום קבוע	
0.00 ₪	תשלום עבור גודל חיבור בKVA (0x0)	
2,664.29 ₪	סה"כ לתשלום	לא כולל מע"מ

התפלגות חיוב בש"ח לפי תעו"ז

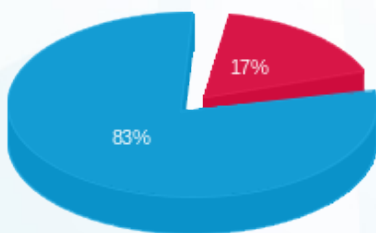

- פסגה (414.50 ₪) - 83%
- גבע (0.00 ₪) - 17%
- שפל (2,038.81 ₪)

הסטוריית צריכה בקוט"ש

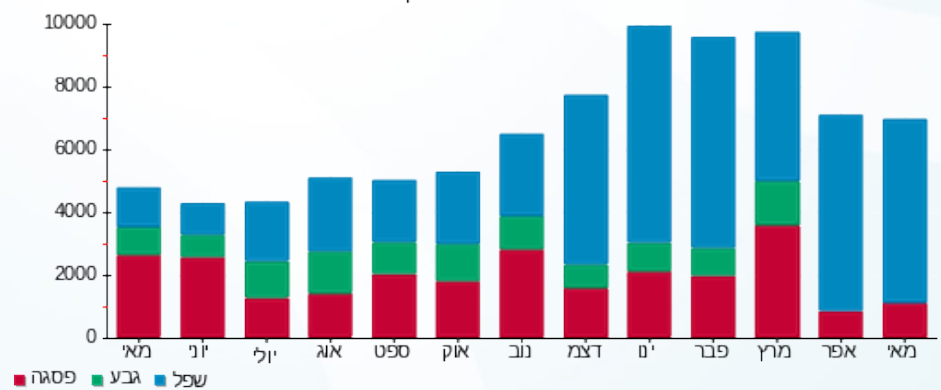

14/06/23 תאריך הפקה:  
 31/05/23 תאריך קריאה נוכחית:  
 01/05/23 תאריך קריאה קודמת:

שם דייר: ליעם אלקטריק  
 שם אתר: שער הכרמל

לקוח/ה נכבד/ה, אנו מתכבדים להגיש את חישוב צריכת החשמל לתקופה 01/05/23 - 31/05/23:

ליעם אלקטריק - 1 - (0x0)22048365

סוג תעריף	סוג צריכה	קריאה קודמת	קריאה נוכחית	סה"כ צריכה בקוט"ש	מחיר לקוט"ש בא"ג	סה"כ לתשלום
פרטי חשבון עבור תאריכים:						
777	פסגה	01/05/23	31/05/23	0.00	39.17	0.00 ₪
778	גבע	01/05/23	31/05/23	0.00	39.17	0.00 ₪
779	שפל	01/05/23	31/05/23	0.00	34.91	0.00 ₪

סה"כ לדייר:

פסגה	גבע	שפל	סה"כ	שיא ביקוש
0.00	0.00	0.00	0.00	
0.00 ₪	0.00 ₪	0.00 ₪	0.00 ₪	

סה"כ צריכה  
 סה"כ לתשלום

210.98 ₪	תשלום קבוע	
0.00 ₪	תשלום עבור גודל חיבור ב-KVA (0x0)	
210.98 ₪	סה"כ לתשלום	לא כולל מע"מ



14/06/23 תאריך הפקה:  
 31/05/23 תאריך קריאה נוכחית:  
 01/05/23 תאריך קריאה קודמת:

שם דייר: ליעם אלקטריק מיזוג  
 שם אתר: שער הכרמל

לקוח/ה נכבד/ה, אנו מתכבדים להגיש את חישוב צריכת החשמל לתקופה 01/05/23 - 31/05/23:

ליעם אלקטריק מיזוג - 1 - 81029709(0x0)

סה"כ לתשלום	מחיר לקוט"ש בא"ג	סה"כ צריכה בקוט"ש	קריאה נוכחית	קריאה קודמת	סוג צריכה	סוג תעריף
			31/05/23	01/05/23		פרטי חשבון עבור תאריכים:
₪ 0.26	39.17	0.66	10,568.21	10,567.55	פסגה	777
₪ 0.00	39.17	0.00	5,359.10	5,359.10	גבע	778
₪ 1.28	34.91	3.66	12,069.04	12,065.38	שפל	779

סה"כ לדייר:

שיא ביקוש	סה"כ	שפל	גבע	פסגה
0.007	4.32	3.66	0.00	0.66
	₪ 1.54	₪ 1.28	₪ 0.00	₪ 0.26

סה"כ צריכה  
 סה"כ לתשלום

₪ 0.00	<b>תשלום קבוע</b>	
₪ 0.00	<b>תשלום עבור גודל חיבור בKVA (0x0)</b>	
₪ 1.54	<b>סה"כ לתשלום</b>	<b>לא כולל מע"מ</b>

התפלגות חיוב בש"ח לפי תעו"ז

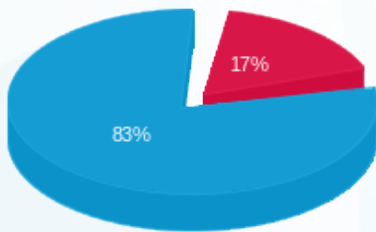

פסגה (₪ 0.26)  
 גבע (₪ 0.00)  
 שפל (₪ 1.28)

הסטוריית צריכה בקוט"ש

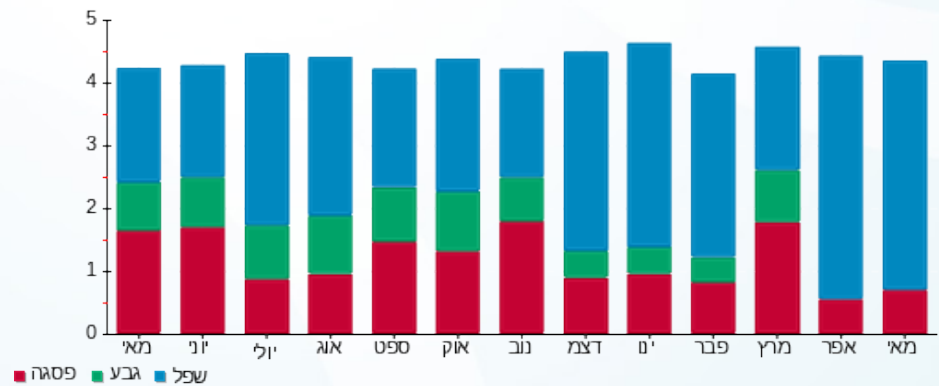



14/06/23 תאריך הפקה:  
 31/05/23 תאריך קריאה נוכחית:  
 01/05/23 תאריך קריאה קודמת:

**שם דייר:** מ"א אמדוקס דרום  
**שם אתר:** שער הכרמל

**לקוח/ה נכבד/ה, אנו מתכבדים להגיש את חישוב צריכת החשמל לתקופה 01/05/23 - 31/05/23:**

**לוח מ"א דרום - 4 - 18170592**

סוג תעריף	סוג צריכה	קריאה קודמת	קריאה נוכחית	סה"כ צריכה בקוט"ש	מחיר לקוט"ש בא"ג	סה"כ לתשלום
פרטי חשבון עבור תאריכים:						
777	פסגה	01/05/23	31/05/23	426.10	39.17	166.90 ₪
778	גבע	22,364.10	22,364.10	0.00	39.17	0.00 ₪
779	שפל	68,305.60	69,484.40	1,178.80	34.91	411.52 ₪

**משאבות סחרור מים דרום - 2 - 18170721**

סוג תעריף	סוג צריכה	קריאה קודמת	קריאה נוכחית	סה"כ צריכה בקוט"ש	מחיר לקוט"ש בא"ג	סה"כ לתשלום
פרטי חשבון עבור תאריכים:						
777	פסגה	01/05/23	31/05/23	2,367.80	39.17	927.47 ₪
778	גבע	107,564.60	107,564.60	0.00	39.17	0.00 ₪
779	שפל	154,233.30	162,359.30	8,126.00	34.91	2,836.79 ₪

**צילר מס 2 דרומי - 3 - 18170721**

סוג תעריף	סוג צריכה	קריאה קודמת	קריאה נוכחית	סה"כ צריכה בקוט"ש	מחיר לקוט"ש בא"ג	סה"כ לתשלום
פרטי חשבון עבור תאריכים:						
777	פסגה	01/05/23	31/05/23	0.00	39.17	0.00 ₪
778	גבע	0.00	0.00	0.00	39.17	0.00 ₪
779	שפל	0.00	0.00	0.00	34.91	0.00 ₪

**צילר מס 1 דרומי - 4 - 18170721**

סוג תעריף	סוג צריכה	קריאה קודמת	קריאה נוכחית	סה"כ צריכה בקוט"ש	מחיר לקוט"ש בא"ג	סה"כ לתשלום
פרטי חשבון עבור תאריכים:						
777	פסגה	01/05/23	31/05/23	184.80	39.17	72.39 ₪
778	גבע	129,705.60	129,705.60	0.00	39.17	0.00 ₪
779	שפל	66,217.20	68,605.20	2,388.00	34.91	833.65 ₪





שירותי בית גג דרום - 3 - 18170733

סוג תעריף	סוג צריכה	קריאה קודמת	קריאה נוכחית	סה"כ צריכה בקוט"ש	מחיר לקוט"ש בא"ג	סה"כ לתשלום
פרטי חשבון עבור תאריכים:			31/05/23	01/05/23		
777	פסגה	44,592.95	45,039.90	446.95	39.17	175.07 ₪
778	גבע	24,076.75	24,076.75	0.00	39.17	0.00 ₪
779	שפל	63,386.65	65,525.55	2,138.90	34.91	746.69 ₪

צילר מס 3 דרומי - 4 - 18170733

סוג תעריף	סוג צריכה	קריאה קודמת	קריאה נוכחית	סה"כ צריכה בקוט"ש	מחיר לקוט"ש בא"ג	סה"כ לתשלום
פרטי חשבון עבור תאריכים:			31/05/23	01/05/23		
777	פסגה	627,974.40	632,535.60	4,561.20	39.17	1,786.62 ₪
778	גבע	182,172.00	182,172.00	0.00	39.17	0.00 ₪
779	שפל	160,315.20	179,338.80	19,023.60	34.91	6,641.14 ₪

סה"כ לדירה:

פסגה	גבע	שפל	סה"כ	שיא ביקוש
7,986.85	0.00	32,855.30	40,842.15	131.53
₪ 3,128.45	₪ 0.00	₪ 11,469.79	₪ 14,598.23	

סה"כ צריכה  
סה"כ לתשלום

₪ 0.00	תשלום קבוע	
₪ 14,598.23	סה"כ לתשלום	לא כולל מע"מ

התפלגות חיוב בש"ח לפי תעו"ז

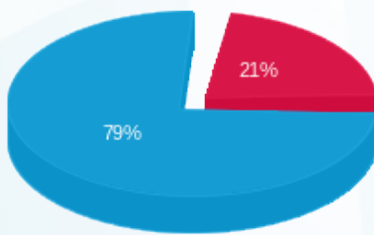

פסגה (₪ 3,128.45)  
גבע (₪ 0.00)  
שפל (₪ 11,469.79)

הסטוריית צריכה בקוט"ש

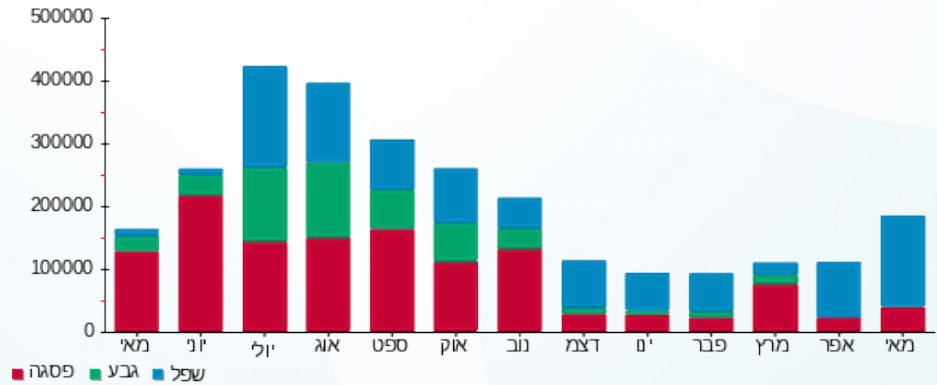



14/06/23 תאריך הפקה:  
 31/05/23 תאריך קריאה נוכחית:  
 01/05/23 תאריך קריאה קודמת:

שם דייר: מאור בן חיים  
 שם אתר: שער הכרמל

לקוח/ה נכבד/ה, אנו מתכבדים להגיש את חישוב צריכת החשמל לתקופה 01/05/23 - 31/05/23:

מאור בן חיים - 3 - 81014175(0x0)

סה"כ לתשלום	מחיר לקוט"ש בא"ג	סה"כ צריכה בקוט"ש	קריאה נוכחית	קריאה קודמת	סוג צריכה	סוג תעריף
			31/05/23	01/05/23		פרטי חשבון עבור תאריכים:
₪ 86.63	39.17	221.16	271,786.26	271,565.10	פסגה	777
₪ 0.00	39.17	0.00	67,205.18	67,205.18	גבע	778
₪ 233.64	34.91	669.27	76,642.87	75,973.59	שפל	779

סה"כ לדייר:

שיא ביקוש	סה"כ	שפל	גבע	פסגה
4.29	890.43	669.27	0.00	221.16
	₪ 320.27	₪ 233.64	₪ 0.00	₪ 86.63

סה"כ צריכה  
 סה"כ לתשלום

₪ 210.98	<b>תשלום קבוע</b>	
₪ 0.00	<b>תשלום עבור גודל חיבור בKVA (0x0)</b>	
₪ 531.25	<b>סה"כ לתשלום</b>	<b>לא כולל מע"מ</b>

התפלגות חיוב בש"ח לפי תעו"ז

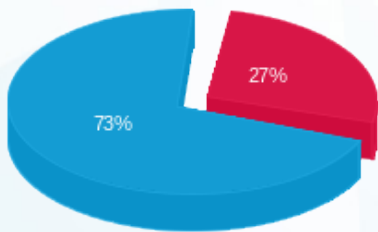

פסגה (₪ 86.63)  
 גבע (₪ 0.00)  
 שפל (₪ 233.64)

הסטוריית צריכה בקוט"ש

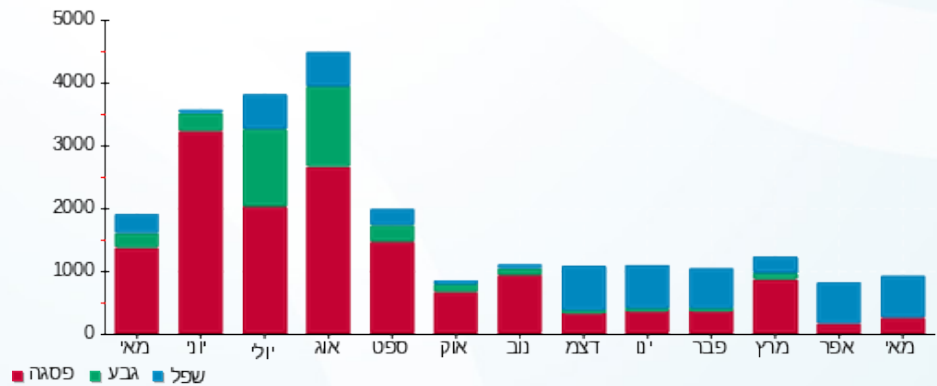



14/06/23

תאריך הפקדה:

שם דייר: מבנה חדש זמני

31/05/23

תאריך קריאה נוכחית:

שם אתר: שער הכרמל

01/05/23

תאריך קריאה קודמת:

לקוח/ה נכבד/ה, אנו מתכבדים להגיש את חישוב צריכת החשמל לתקופה 01/05/23 - 31/05/23:

מבנה חדש זמני - 4 - (0x0)22048387

סה"כ לתשלום	מחיר לקוט"ש בא"ג	סה"כ צריכה בקוט"ש	קריאה נוכחית	קריאה קודמת	סוג צריכה	סוג תעריף
			31/05/23	01/05/23	פרטי חשבון עבור תאריכים:	
0.00 ₪	39.17	0.00	0.00	0.00	פסגה	777
0.00 ₪	39.17	0.00	0.00	0.00	גבע	778
0.00 ₪	34.91	0.00	0.00	0.00	שפל	779

סה"כ לדייר:

שיא ביקוש	סה"כ	שפל	גבע	פסגה
	0.00	0.00	0.00	0.00
	0.00 ₪	0.00 ₪	0.00 ₪	0.00 ₪

סה"כ צריכה

סה"כ לתשלום

210.98 ₪	תשלום קבוע	
0.00 ₪	תשלום עבור גודל חיבור ב-KVA (0x0)	
210.98 ₪	סה"כ לתשלום	לא כולל מע"מ





14/06/23

תאריך הפקדה:

שם דייר: מחסן מאור בן חיים  
שם אתר: שער הכרמל

31/05/23

תאריך קריאה נוכחית:

01/05/23

תאריך קריאה קודמת:

לקוח/ה נכבד/ה, אנו מתכבדים להגיש את חישוב צריכת החשמל לתקופה 01/05/23 - 31/05/23:

מחסן מאור בן חיים - 3 - 18235011(3x100)

סוג תעריף	סוג צריכה	קריאה קודמת	קריאה נוכחית	סה"כ צריכה בקוט"ש	מחיר לקוט"ש בא"ג	סה"כ לתשלום
פרטי חשבון עבור תאריכים:						
777	פסגה	01/05/23	31/05/23	4.10	39.17	1.61 ₪
778	גבע	18.80	18.80	0.00	39.17	0.00 ₪
779	שפל	256.10	315.30	59.20	34.91	20.67 ₪

סה"כ לדייר:

פסגה	גבע	שפל	סה"כ	שיא ביקוש
4.10	0.00	59.20	63.30	1.19
1.61 ₪	0.00 ₪	20.67 ₪	22.27 ₪	

סה"כ צריכה  
סה"כ לתשלום

210.98 ₪	<b>תשלום קבוע</b>	
20.10 ₪	<b>תשלום עבור גודל חיבור בKVA (3x100)</b>	
253.35 ₪	<b>סה"כ לתשלום</b>	<b>לא כולל מע"מ</b>

התפלגות חיוב בש"ח לפי תעו"ז

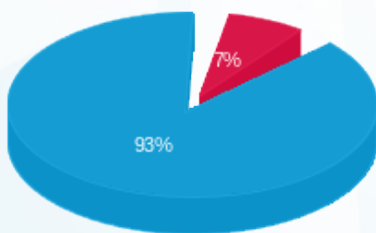

פסגה (1.61 ₪) 93%  
גבע (0.00 ₪) 7%  
שפל (20.67 ₪) 0%

הסטוריית צריכה בקוט"ש

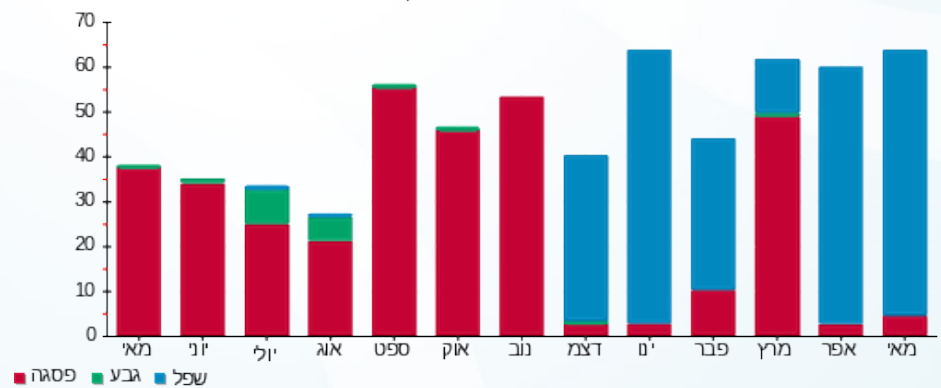

14/06/23 תאריך הפקה:  
 31/05/23 תאריך קריאה נוכחית:  
 01/05/23 תאריך קריאה קודמת:

שם דייר: מחסני איכות-חנות מזגנים  
 שם אתר: שער הכרמל

לקוח/ה נכבד/ה, אנו מתכבדים להגיש את חישוב צריכת החשמל לתקופה 01/05/23 - 31/05/23:

ביתילי חדר חשמל ראשי - 7 - (3x63)81014175

סה"כ לתשלום	מחיר לקוט"ש בא"ג	סה"כ צריכה בקוט"ש	קריאה נוכחית	קריאה קודמת	סוג צריכה	סוג תעריף
			31/05/23	01/05/23		פרטי חשבון עבור תאריכים:
21.40 ₪	39.17	54.64	22,392.86	22,338.23	פסגה	777
0.00 ₪	39.17	0.00	6,270.47	6,270.47	גבע	778
349.17 ₪	34.91	1,000.19	14,080.31	13,080.12	שפל	779

סה"כ לדייר:

שיא ביקוש	סה"כ	שפל	גבע	פסגה
9.00	1,054.83	1,000.19	0.00	54.64
	370.57 ₪	349.17 ₪	0.00 ₪	21.40 ₪

סה"כ צריכה  
 סה"כ לתשלום

210.98 ₪	<b>תשלום קבוע</b>	
12.66 ₪	<b>תשלום עבור גודל חיבור בKVA (3x63)</b>	
594.21 ₪	<b>סה"כ לתשלום</b>	<b>לא כולל מע"מ</b>

התפלגות חיוב בש"ח לפי תעו"ז

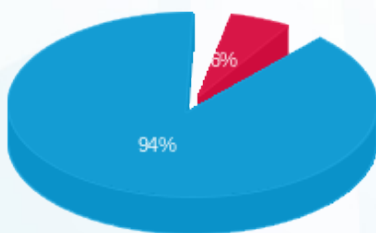

פסגה (21.40 ₪) 94%  
 גבע (0.00 ₪) 5%  
 שפל (349.17 ₪) 1%

הסטוריית צריכה בקוט"ש

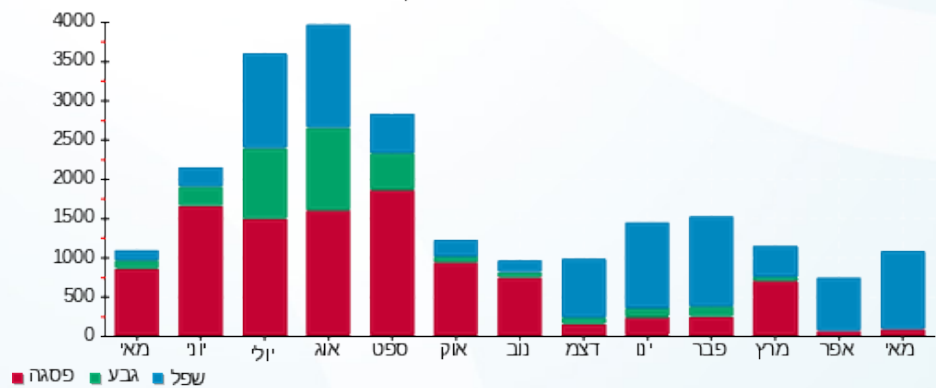



14/06/23 תאריך הפקה:  
 31/05/23 תאריך קריאה נוכחית:  
 01/05/23 תאריך קריאה קודמת:

שם דייר: מחסני חשמל למאזן  
 שם אתר: שער הכרמל

לקוח/ה נכבד/ה, אנו מתכבדים להגיש את חישוב צריכת החשמל לתקופה 01/05/23 - 31/05/23:

מחסני חשמל למאזן - 4 - (0x0)22048359

סה"כ לתשלום	מחיר לקוט"ש בא"ג	סה"כ צריכה בקוט"ש	קריאה נוכחית	קריאה קודמת	סוג צריכה	סוג תעריף
			31/05/23	01/05/23		פרטי חשבון עבור תאריכים:
0.00 ₪	39.17	0.00	0.00	0.00	פסגה	777
0.00 ₪	39.17	0.00	0.00	0.00	גבע	778
0.00 ₪	34.91	0.00	0.00	0.00	שפל	779

סה"כ לדייר:

שיא ביקוש	סה"כ	שפל	גבע	פסגה
	0.00	0.00	0.00	0.00
	0.00 ₪	0.00 ₪	0.00 ₪	0.00 ₪

סה"כ צריכה  
 סה"כ לתשלום

0.00 ₪	תשלום קבוע	
0.00 ₪	תשלום עבור גודל חיבור ב-KVA (0x0)	
0.00 ₪	סה"כ לתשלום	לא כולל מע"מ





14/06/23

תאריך הפקדה:

שם דייר: מחסני תאורה

31/05/23

תאריך קריאה נוכחית:

שם אתר: שער הכרמל

01/05/23

תאריך קריאה קודמת:

לקוח/ה נכבד/ה, אנו מתכבדים להגיש את חישוב צריכת החשמל לתקופה 01/05/23 - 31/05/23:

מחסני תאורה - 1 - (0x0)21262557

סה"כ לתשלום	מחיר לקוט"ש בא"ג	סה"כ צריכה בקוט"ש	קריאה נוכחית	קריאה קודמת	סוג צריכה	סוג תעריף
			31/05/23	01/05/23		פרטי חשבון עבור תאריכים:
171.02 ₪	39.17	436.60	2,024.20	1,587.60	פסגה	777
0.00 ₪	39.17	0.00	236.50	236.50	גבע	778
518.83 ₪	34.91	1,486.20	3,046.90	1,560.70	שפל	779

סה"כ לדייר:

שיא ביקוש	סה"כ	שפל	גבע	פסגה
9.66	1,922.80	1,486.20	0.00	436.60
	689.85 ₪	518.83 ₪	0.00 ₪	171.02 ₪

סה"כ צריכה

סה"כ לתשלום

210.98 ₪	<b>תשלום קבוע</b>	
0.00 ₪	<b>תשלום עבור גודל חיבור בKVA (0x0)</b>	
900.83 ₪	<b>סה"כ לתשלום</b>	<b>לא כולל מע"מ</b>

התפלגות חיוב בש"ח לפי תעו"ז

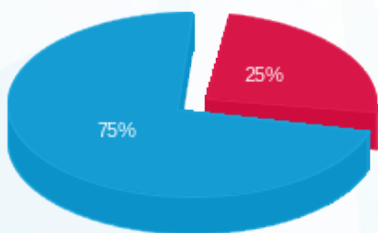

- פסגה (171.02 ₪)
- גבע (0.00 ₪)
- שפל (518.83 ₪)

הסטוריית צריכה בקוט"ש

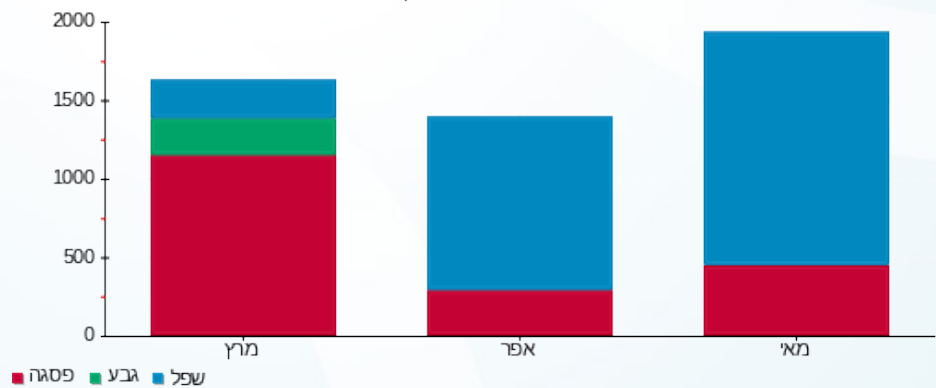



14/06/23 תאריך הפקה:  
 31/05/23 תאריך קריאה נוכחית:  
 01/05/23 תאריך קריאה קודמת:

שם דייר: מחשבים KSP  
 שם אתר: שער הכרמל

לקוח/ה נכבד/ה, אנו מתכבדים להגיש את חישוב צריכת החשמל לתקופה 01/05/23 - 31/05/23:

K.S.P - (0x0)18017293 - 2

סה"כ לתשלום	מחיר לקוט"ש בא"ג	סה"כ צריכה בקוט"ש	קריאה נוכחית	קריאה קודמת	סוג צריכה	סוג תעריף
			31/05/23	01/05/23	פרטי חשבון עבור תאריכים:	
115.29 ₪	39.17	294.32	44,322.50	44,028.18	פסגה	777
0.00 ₪	39.17	0.00	13,599.30	13,599.30	גבע	778
542.27 ₪	34.91	1,553.35	37,219.30	35,665.95	שפל	779

סה"כ לדייר:

שיא ביקוש	סה"כ	שפל	גבע	פסגה
4.56	1,847.67	1,553.35	0.00	294.32
	657.56 ₪	542.27 ₪	0.00 ₪	115.29 ₪

סה"כ צריכה  
 סה"כ לתשלום

39.22 ₪	<b>תשלום קבוע</b>	
0.00 ₪	<b>תשלום עבור גודל חיבור בKVA (0x0)</b>	
696.78 ₪	<b>סה"כ לתשלום</b>	<b>לא כולל מע"מ</b>

התפלגות חיוב בש"ח לפי תעו"ז

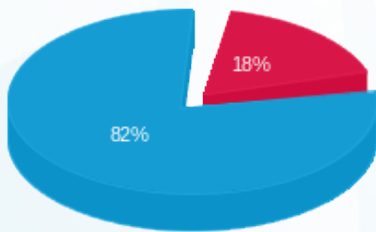

- פסגה (115.29 ₪)
- גבע (0.00 ₪)
- שפל (542.27 ₪)

הסטוריית צריכה בקוט"ש

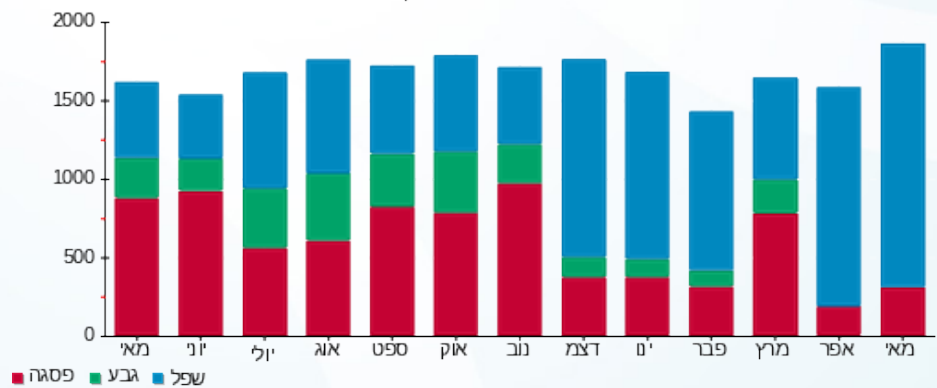



14/06/23 תאריך הפקה:  
 31/05/23 תאריך קריאה נוכחית:  
 01/05/23 תאריך קריאה קודמת:

שם דייר: מטבח גאל חיוני תאורה  
 שם אתר: שער הכרמל

לקוח/ה נכבד/ה, אנו מתכבדים להגיש את חישוב צריכת החשמל לתקופה 01/05/23 - 31/05/23:

מטבח גאל חיוני תאורה - 1 - (0x0)22048387

סוג תעריף	סוג צריכה	קריאה קודמת	קריאה נוכחית	סה"כ צריכה בקוט"ש	מחיר לקוט"ש בא"ג	סה"כ לתשלום
פרטי חשבון עבור תאריכים:						
777	פסגה	01/05/23	31/05/23	0.00	39.17	0.00 ₪
778	גבע	0.00	0.00	0.00	39.17	0.00 ₪
779	שפל	0.00	0.00	0.00	34.91	0.00 ₪

סה"כ לדייר:

פסגה	גבע	שפל	סה"כ	שיא ביקוש
0.00	0.00	0.00	0.00	
0.00 ₪	0.00 ₪	0.00 ₪	0.00 ₪	

סה"כ צריכה  
 סה"כ לתשלום

0.00 ₪	תשלום קבוע	
0.00 ₪	תשלום עבור גודל חיבור KVA (0x0)	
0.00 ₪	סה"כ לתשלום	לא כולל מע"מ





14/06/23

תאריך הפקה:

שם דייר: מיזוג 24 שעות טופז

31/05/23

תאריך קריאה נוכחית:

שם אתר: שער הכרמל

01/05/23

תאריך קריאה קודמת:

לקוח/ה נכבד/ה, אנו מתכבדים להגיש את חישוב צריכת החשמל לתקופה 01/05/23 - 31/05/23:

מיזוג 24 שעות טופז - 4 - (0x0)22048442

סוג תעריף	סוג צריכה	קריאה קודמת	קריאה נוכחית	סה"כ צריכה בקוט"ש	מחיר לקוט"ש בא"ג	סה"כ לתשלום
פרטי חשבון עבור תאריכים:						
777	פסגה	01/05/23	31/05/23	7,085.60	39.17	2,775.43 ₪
778	גבע	7,831.20	7,831.20	0.00	39.17	0.00 ₪
779	שפל	71,602.80	112,062.00	40,459.20	34.91	14,124.31 ₪

סה"כ לדייר:

פסגה	גבע	שפל	סה"כ	שיא ביקוש
7,085.60	0.00	40,459.20	47,544.80	733.73
2,775.43 ₪	0.00 ₪	14,124.31 ₪	16,899.74 ₪	

סה"כ צריכה

סה"כ לתשלום

210.98 ₪	תשלום קבוע	
0.00 ₪	תשלום עבור גודל חיבור בKVA (0x0)	
17,110.72 ₪	סה"כ לתשלום	לא כולל מע"מ

התפלגות חיוב בש"ח לפי תע"ז

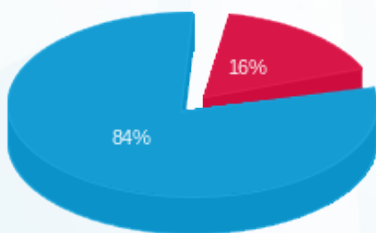

- פסגה (2,775.43 ₪)
- גבע (0.00 ₪)
- שפל (14,124.31 ₪)

הסטוריית צריכה בקוט"ש

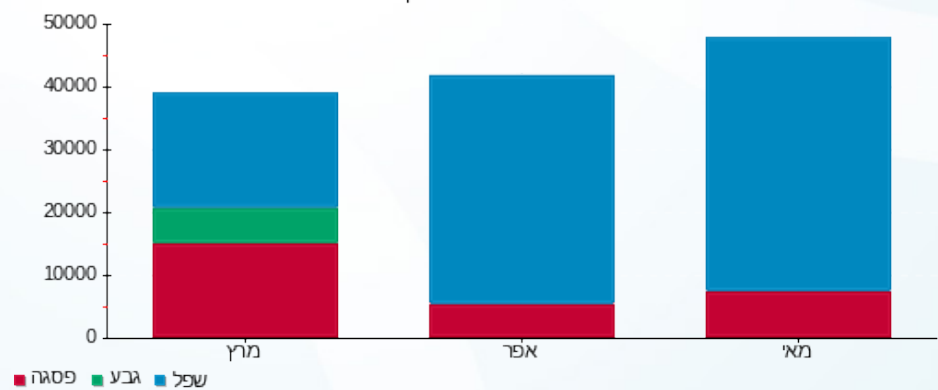

14/06/23 תאריך הפקה:  
 31/05/23 תאריך קריאה נוכחית:  
 01/05/23 תאריך קריאה קודמת:

שם דייר: מיינדספיס  
 שם אתר: שער הכרמל

לקוח/ה נכבד/ה, אנו מתכבדים להגיש את חישוב צריכת החשמל לתקופה 01/05/23 - 31/05/23:

מיינדספיס - 2 - 20065546(3x630)

סוג תעריף	סוג צריכה	קריאה קודמת	קריאה נוכחית	סה"כ צריכה בקוט"ש	מחיר לקוט"ש בא"ג	סה"כ לתשלום
פרטי חשבון עבור תאריכים:						
777	פסגה	01/05/23	31/05/23	243.00	39.17	95.18 ₪
778	גבע	0.60	0.60	0.00	39.17	0.00 ₪
779	שפל	72.60	2,008.20	1,935.60	34.91	675.72 ₪

סה"כ לדייר:

פסגה	גבע	שפל	סה"כ	שיא ביקוש
243.00	0.00	1,935.60	2,178.60	12.85
95.18 ₪	0.00 ₪	675.72 ₪	770.90 ₪	

סה"כ צריכה  
 סה"כ לתשלום

210.98 ₪	<b>תשלום קבוע</b>	
126.63 ₪	<b>תשלום עבור גודל חיבור בKVA (3x630)</b>	
1,108.52 ₪	<b>סה"כ לתשלום</b>	<b>לא כולל מע"מ</b>

התפלגות חיוב בש"ח לפי תעו"ז

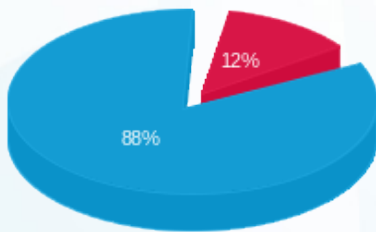

פסגה (95.18 ₪)  
 גבע (0.00 ₪)  
 שפל (675.72 ₪)

הסטוריית צריכה בקוט"ש

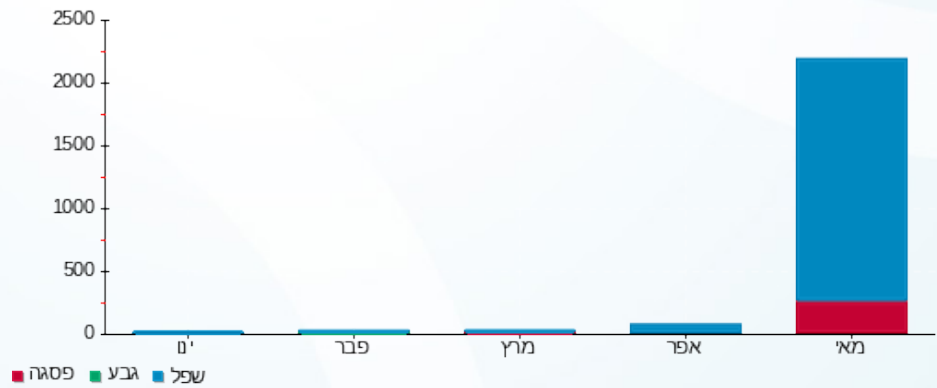



14/06/23

תאריך הפקה:

שם דייר: מימד - מחסן  
שם אתר: שער הכרמל

31/05/23

תאריך קריאה נוכחית:

01/05/23

תאריך קריאה קודמת:

לקוח/ה נכבד/ה, אנו מתכבדים להגיש את חישוב צריכת החשמל לתקופה 01/05/23 - 31/05/23:

מימד - מחסן - 6 - 81014540(0x0)

סוג תעריף	סוג צריכה	קריאה קודמת	קריאה נוכחית	סה"כ צריכה בקוט"ש	מחיר לקוט"ש בא"ג	סה"כ לתשלום
פרטי חשבון עבור תאריכים:						
777	פסגה	01/05/23	31/05/23	404.90	39.17	158.60 ₪
778	גבע	44,269.96	44,269.96	0.00	39.17	0.00 ₪
779	שפל	129,837.68	132,208.55	2,370.87	34.91	827.67 ₪

סה"כ לדייר:

פסגה	גבע	שפל	סה"כ	שיא ביקוש
404.90	0.00	2,370.87	2,775.77	5.50
158.60 ₪	0.00 ₪	827.67 ₪	986.27 ₪	

סה"כ צריכה

סה"כ לתשלום

210.98 ₪	תשלום קבוע	
0.00 ₪	תשלום עבור גודל חיבור בKVA (0x0)	
1,197.25 ₪	סה"כ לתשלום	לא כולל מע"מ

התפלגות חיוב בש"ח לפי תע"ז

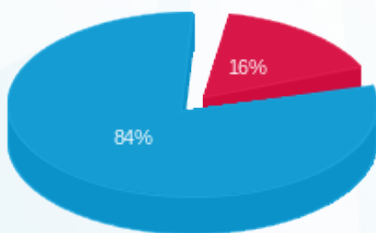

- פסגה (158.60 ₪)
- גבע (0.00 ₪)
- שפל (827.67 ₪)

הסטוריית צריכה בקוט"ש

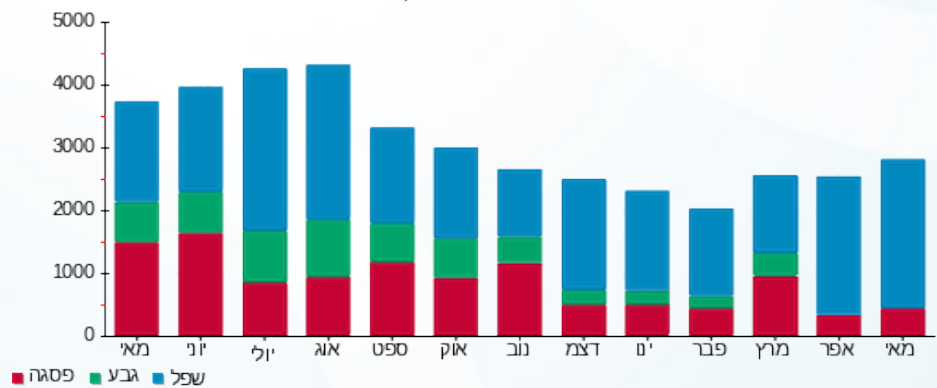



14/06/23

תאריך הפקה:

שם דייר: מימד בית יצחק ב'

31/05/23

תאריך קריאה נוכחית:

שם אתר: שער הכרמל

01/05/23

תאריך קריאה קודמת:

לקוח/ה נכבד/ה, אנו מתכבדים להגיש את חישוב צריכת החשמל לתקופה 01/05/23 - 31/05/23:

מימד בית יצחק ב' - 3 - 20065546(3x630)

סוג תעריף	סוג צריכה	קריאה קודמת	קריאה נוכחית	סה"כ צריכה בקוט"ש	מחיר לקוט"ש בא"ג	סה"כ לתשלום
פרטי חשבון עבור תאריכים:						
777	פסגה	01/05/23	31/05/23	3,955.80	39.17	1,549.49 ₪
778	גבע	3,520.20	3,520.20	0.00	39.17	0.00 ₪
779	שפל	33,648.60	52,778.40	19,129.80	34.91	6,678.21 ₪

סה"כ לדייר:

פסגה	גבע	שפל	סה"כ	שיא ביקוש
3,955.80	0.00	19,129.80	23,085.60	64.51
1,549.49 ₪	0.00 ₪	6,678.21 ₪	8,227.70 ₪	

סה"כ צריכה

סה"כ לתשלום

210.98 ₪	תשלום קבוע	
126.63 ₪	תשלום עבור גודל חיבור בKVA (3x630)	
8,565.31 ₪	סה"כ לתשלום	לא כולל מע"מ

התפלגות חיוב בש"ח לפי תע"ז

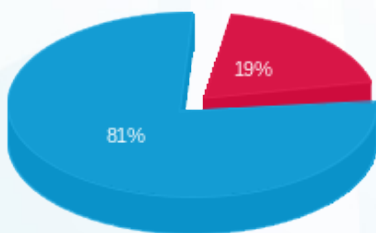

- פסגה (1,549.49 ₪)
- גבע (0.00 ₪)
- שפל (6,678.21 ₪)

הסטוריית צריכה בקוט"ש

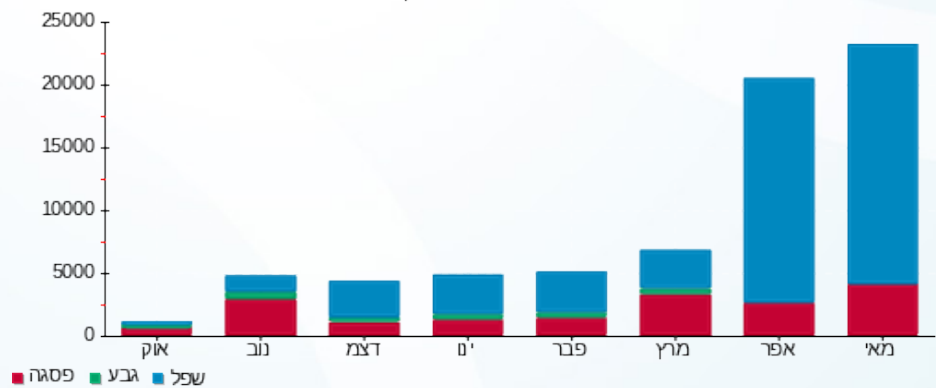

- פסגה
- גבע
- שפל





14/06/23

תאריך הפקה:

שם דייר: מימד קומה 2 טופז צפון

31/05/23

תאריך קריאה נוכחית:

שם אתר: שער הכרמל

01/05/23

תאריך קריאה קודמת:

לקוח/ה נכבד/ה, אנו מתכבדים להגיש את חישוב צריכת החשמל לתקופה 01/05/23 - 31/05/23:

מימד בית טופז קומה 2 - 2 - 18040289 (3x80)

סוג תעריף	סוג צריכה	קריאה קודמת	קריאה נוכחית	סה"כ צריכה בקוט"ש	מחיר לקוט"ש בא"ג	סה"כ לתשלום
פרטי חשבון עבור תאריכים:						
777	פסגה	01/05/23	31/05/23	0.00	39.17	0.00 ₪
778	גבע	2,865.10	2,865.10	0.00	39.17	0.00 ₪
779	שפל	7,874.00	7,874.50	0.50	34.91	0.17 ₪

סה"כ לדייר:

פסגה	גבע	שפל	סה"כ	שיא ביקוש
0.00	0.00	0.50	0.50	1.14
0.00 ₪	0.00 ₪	0.17 ₪	0.17 ₪	

סה"כ צריכה

סה"כ לתשלום

210.98 ₪	תשלום קבוע	
16.08 ₪	תשלום עבור גודל חיבור ב KVA (3x80)	
227.24 ₪	סה"כ לתשלום	לא כולל מע"מ

התפלגות חיוב בש"ח לפי תעו"ז

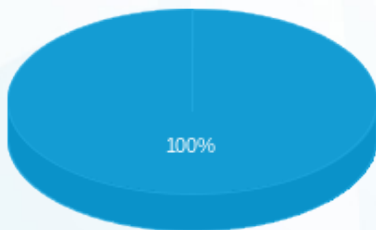

- פסגה (0.00 ₪)
- גבע (0.00 ₪)
- שפל (0.17 ₪)

הסטוריית צריכה בקוט"ש

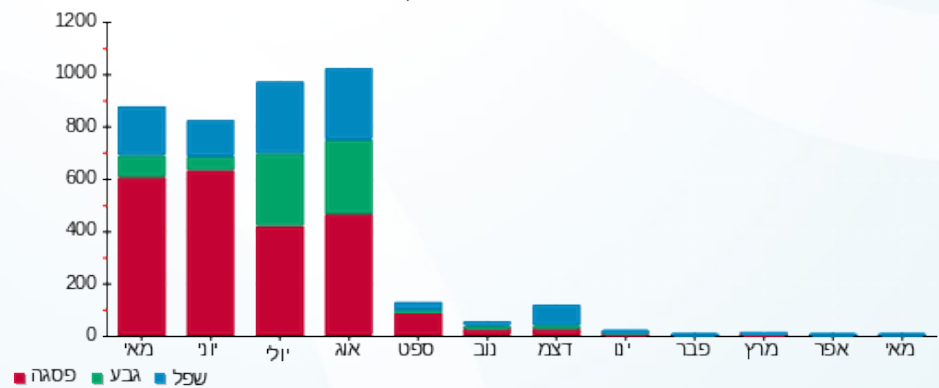



14/06/23

תאריך הפקה:

שם דייר: מכבי חיפה קומה 5  
שם אתר: שער הכרמל

31/05/23

תאריך קריאה נוכחית:

01/05/23

תאריך קריאה קודמת:

לקוח/ה נכבד/ה, אנו מתכבדים להגיש את חישוב צריכת החשמל לתקופה 01/05/23 - 31/05/23:

מכבי - 2 - 18017296(0x0)

סוג תעריף	סוג צריכה	קריאה קודמת	קריאה נוכחית	סה"כ צריכה בקוט"ש	מחיר לקוט"ש בא"ג	סה"כ לתשלום
פרטי חשבון עבור תאריכים:						
777	פסגה	01/05/23	31/05/23	262.90	39.17	102.98 ₪
778	גבע	13,142.00	13,142.00	0.00	39.17	0.00 ₪
779	שפל	47,382.90	49,139.70	1,756.80	34.91	613.30 ₪

סה"כ לדייר:

פסגה	גבע	שפל	סה"כ	שיא ביקוש
262.90	0.00	1,756.80	2,019.70	9.76
102.98 ₪	0.00 ₪	613.30 ₪	716.28 ₪	

סה"כ צריכה

סה"כ לתשלום

210.98 ₪	תשלום קבוע	
0.00 ₪	תשלום עבור גודל חיבור בKVA (0x0)	
927.26 ₪	סה"כ לתשלום	לא כולל מע"מ

התפלגות חיוב בש"ח לפי תעו"ז

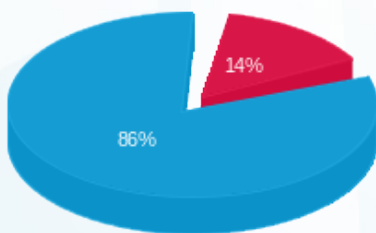

- פסגה (102.98 ₪) - 86%
- גבע (0.00 ₪) - 0%
- שפל (613.30 ₪) - 14%

הסטוריית צריכה בקוט"ש

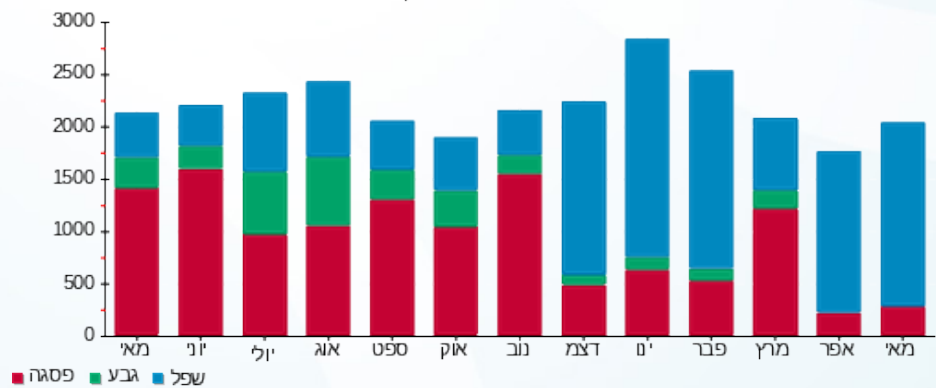



14/06/23

תאריך הפקה:

שם דייר: מסדר - מתח גבוה

31/05/23

תאריך קריאה נוכחית:

שם אתר: שער הכרמל

01/05/23

תאריך קריאה קודמת:

לקוח/ה נכבד/ה, אנו מתכבדים להגיש את חישוב צריכת החשמל לתקופה 01/05/23 - 31/05/23:

מסדר - מתח גבוה - 1 - 11103379(0x0)

סוג תעריף	סוג צריכה	קריאה קודמת	קריאה נוכחית	סה"כ צריכה בקוט"ש	מחיר לקוט"ש בא"ג	סה"כ לתשלום
פרטי חשבון עבור תאריכים:						
777	פסגה	01/05/23	31/05/23	25,614,212.80	31.23	78,069.50 ₪
778	גבע	10,253,281.20	10,253,281.20	0.00	31.23	0.00 ₪
779	שפל	26,969,418.00	28,257,502.80	1,288,084.80	27.26	351,131.92 ₪

סה"כ לדייר:

פסגה	גבע	שפל	סה"כ	שיא ביקוש
249,982.40	0.00	1,288,084.80	1,538,067.20	2.02
78,069.50 ₪	0.00 ₪	351,131.92 ₪	429,201.42 ₪	

סה"כ צריכה

סה"כ לתשלום

519.47 ₪	תשלום קבוע	
0.00 ₪	תשלום עבור גודל חיבור בKVA (0x0)	
429,720.89 ₪	סה"כ לתשלום	לא כולל מע"מ

התפלגות חיוב בש"ח לפי תעו"ז

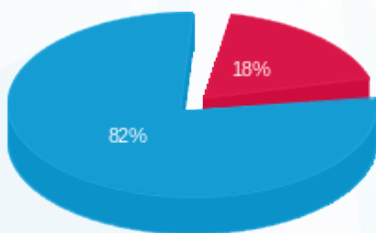

- פסגה (78,069.50 ₪)
- גבע (0.00 ₪)
- שפל (351,131.92 ₪)

הסטוריית צריכה בקוט"ש

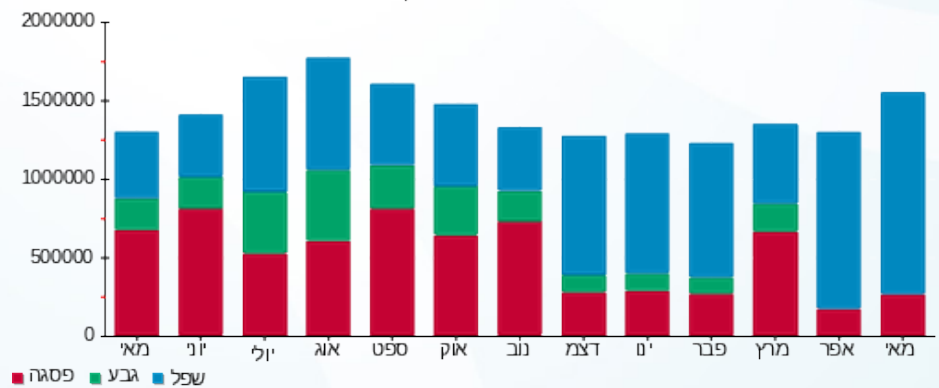

- פסגה
- גבע
- שפל





14/06/23 תאריך הפקה:  
 31/05/23 תאריך קריאה נוכחית:  
 01/05/23 תאריך קריאה קודמת:

שם דייר: מעליות לובי מזרחי 6,7,8  
 שם אתר: שער הכרמל

לקוח/ה נכבד/ה, אנו מתכבדים להגיש את חישוב צריכת החשמל לתקופה 01/05/23 - 31/05/23:

מעליות לובי מזרחי 6,7,8 - 10 - 14154676(0x0)

סוג תעריף	סוג צריכה	קריאה קודמת	קריאה נוכחית	סה"כ צריכה בקוט"ש	מחיר לקוט"ש בא"ג	סה"כ לתשלום
פרטי חשבון עבור תאריכים:						
777	פסגה	01/05/23	31/05/23	100.60	39.17	39.41 ₪
778	גבע	9,938.40	9,938.40	0.00	39.17	0.00 ₪
779	שפל	22,694.20	23,529.00	834.80	34.91	291.43 ₪

סה"כ לדייר:

פסגה	גבע	שפל	סה"כ	שיא ביקוש
100.60	0.00	834.80	935.40	6.39
39.41 ₪	0.00 ₪	291.43 ₪	330.83 ₪	

סה"כ צריכה  
 סה"כ לתשלום

0.00 ₪	תשלום קבוע	
0.00 ₪	תשלום עבור גודל חיבור בKVA (0x0)	
330.83 ₪	סה"כ לתשלום	לא כולל מע"מ

התפלגות חיוב בש"ח לפי תעו"ז

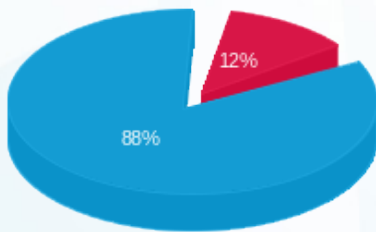

פסגה (39.41 ₪) 88%  
 גבע (0.00 ₪) 12%  
 שפל (291.43 ₪) 0%

הסטוריית צריכה בקוט"ש

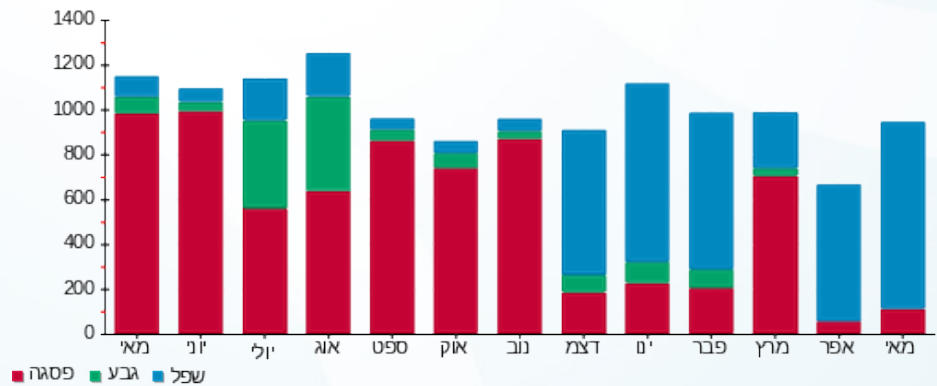



תאריך הפקה: 14/06/23  
 תאריך קריאה נוכחית: 31/05/23  
 תאריך קריאה קודמת: 01/05/23

שם דייר: מעליות לובי מערבי 3,4,5  
 שם אתר: שער הכרמל

לקוח/ה נכבד/ה, אנו מתכבדים להגיש את חישוב צריכת החשמל לתקופה 01/05/23 - 31/05/23:

מעליות לובי מערבי 3,4,5 - 11 - 14154676(0x0)

סוג תעריף	סוג צריכה	קריאה קודמת	קריאה נוכחית	סה"כ צריכה בקוט"ש	מחיר לקוט"ש בא"ג	סה"כ לתשלום
פרטי חשבון עבור תאריכים:						
777	פסגה	01/05/23	31/05/23	24.80	39.17	9.71 ₪
778	גבע	2,584.20	2,584.20	0.00	39.17	0.00 ₪
779	שפל	4,767.40	4,934.60	167.20	34.91	58.37 ₪

סה"כ לדייר:

פסגה	גבע	שפל	סה"כ	שיא ביקוש
24.80	0.00	167.20	192.00	3.27
9.71 ₪	0.00 ₪	58.37 ₪	68.08 ₪	

סה"כ צריכה  
 סה"כ לתשלום

0.00 ₪	תשלום קבוע	
0.00 ₪	תשלום עבור גודל חיבור בKVA (0x0)	
68.08 ₪	סה"כ לתשלום	לא כולל מע"מ

התפלגות חיוב בש"ח לפי תעו"ז

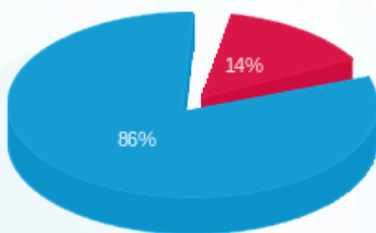

פסגה (9.71 ₪) ■  
 גבע (0.00 ₪) ■  
 שפל (58.37 ₪) ■

הסטוריית צריכה בקוט"ש

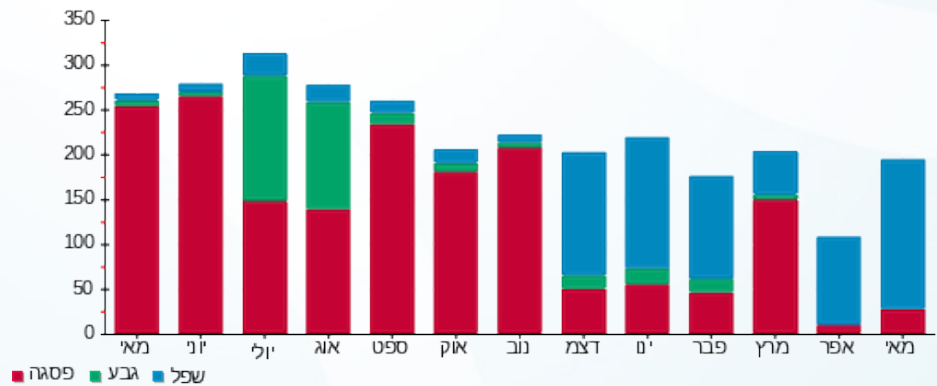



14/06/23

תאריך הפקדה:

שם דייר: מצמן את מרוץ

31/05/23

תאריך קריאה נוכחית:

שם אתר: שער הכרמל

01/05/23

תאריך קריאה קודמת:

לקוח/ה נכבד/ה, אנו מתכבדים להגיש את חישוב צריכת החשמל לתקופה 01/05/23 - 31/05/23:

מצמן את מרוץ - 2 - (0x0)22048365

סה"כ לתשלום	מחיר לקוט"ש בא"ג	סה"כ צריכה בקוט"ש	קריאה נוכחית	קריאה קודמת	סוג צריכה	סוג תעריף
			31/05/23	01/05/23		פרטי חשבון עבור תאריכים:
0.00 ₪	39.17	0.00	0.00	0.00	פסגה	777
0.00 ₪	39.17	0.00	0.00	0.00	גבע	778
0.00 ₪	34.91	0.00	0.00	0.00	שפל	779

סה"כ לדייר:

שיא ביקוש	סה"כ	שפל	גבע	פסגה
	0.00	0.00	0.00	0.00
	0.00 ₪	0.00 ₪	0.00 ₪	0.00 ₪

סה"כ צריכה

סה"כ לתשלום

210.98 ₪	תשלום קבוע	
0.00 ₪	תשלום עבור גודל חיבור בKVA (0x0)	
210.98 ₪	סה"כ לתשלום	לא כולל מע"מ



14/06/23 תאריך הפקדה:  
 31/05/23 תאריך קריאה נוכחית:  
 01/05/23 תאריך קריאה קודמת:

שם דייר: מקס שער הכרמל  
 שם אתר: שער הכרמל

לקוח/ה נכבד/ה, אנו מתכבדים להגיש את חישוב צריכת החשמל לתקופה 01/05/23 - 31/05/23:

מקס שער הכרמל - 1 - 20281840(3x630)

סוג תעריף	סוג צריכה	קריאה קודמת	קריאה נוכחית	סה"כ צריכה בקוט"ש	מחיר לקוט"ש בא"ג	סה"כ לתשלום
פרטי חשבון עבור תאריכים:						
		01/05/23	31/05/23			
777	פסגה	223,016.60	226,352.50	3,335.90	39.17	1,306.67 ₪
778	גבע	67,162.10	67,162.10	0.00	39.17	0.00 ₪
779	שפל	68,338.90	77,775.40	9,436.50	34.91	3,294.28 ₪

סה"כ לדייר:

פסגה	גבע	שפל	סה"כ	שיא ביקוש
3,335.90	0.00	9,436.50	12,772.40	160.56
1,306.67 ₪	0.00 ₪	3,294.28 ₪	4,600.95 ₪	

סה"כ צריכה  
 סה"כ לתשלום

210.98 ₪	תשלום קבוע	
126.63 ₪	תשלום עבור גודל חיבור בKVA (3x630)	
4,938.57 ₪	סה"כ לתשלום	לא כולל מע"מ

התפלגות חיוב בש"ח לפי תע"ז

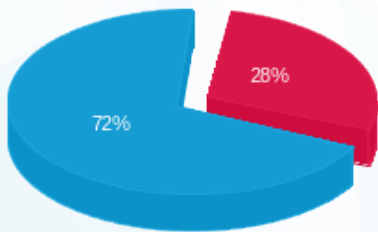

■ פסגה (1,306.67 ₪)  
 ■ גבע (0.00 ₪)  
 ■ שפל (3,294.28 ₪)

הסטוריית צריכה בקוט"ש

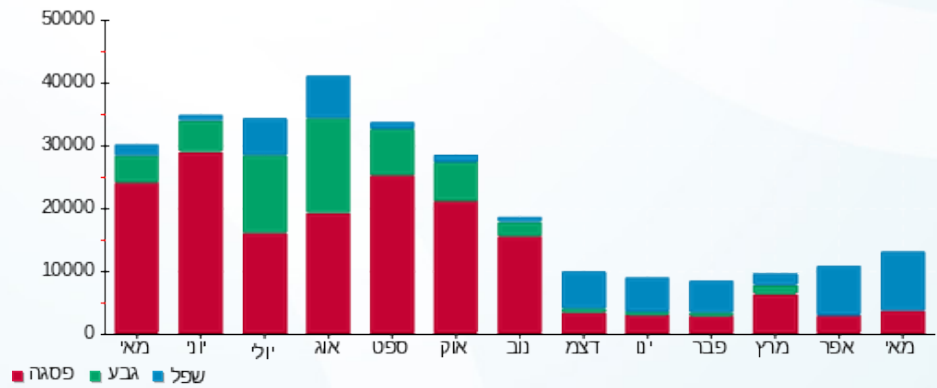

14/06/23 תאריך הפקה:  
 31/05/23 תאריך קריאה נוכחית:  
 01/05/23 תאריך קריאה קודמת:

שם דייר: משרדי שער הכרמל  
 שם אתר: שער הכרמל

לקוח/ה נכבד/ה, אנו מתכבדים להגיש את חישוב צריכת החשמל לתקופה 01/05/23 - 31/05/23:

משרדי שער הכרמל - 1 - 22048361(0x0)

סה"כ לתשלום	מחיר לקוט"ש בא"ג	סה"כ צריכה בקוט"ש	קריאה נוכחית	קריאה קודמת	סוג צריכה	סוג תעריף
			31/05/23	01/05/23		פרטי חשבון עבור תאריכים:
18.17 ₪	39.17	46.40	456.30	409.90	פסגה	777
0.00 ₪	39.17	0.00	69.30	69.30	גבע	778
166.35 ₪	34.91	476.50	1,317.70	841.20	שפל	779

סה"כ לדייר:

שיא ביקוש	סה"כ	שפל	גבע	פסגה
4.63	522.90	476.50	0.00	46.40
	184.52 ₪	166.35 ₪	0.00 ₪	18.17 ₪

סה"כ צריכה  
 סה"כ לתשלום

210.98 ₪	<b>תשלום קבוע</b>	
0.00 ₪	<b>תשלום עבור גודל חיבור בKVA (0x0)</b>	
395.50 ₪	<b>סה"כ לתשלום</b>	<b>לא כולל מע"מ</b>

התפלגות חיוב בש"ח לפי תע"ז

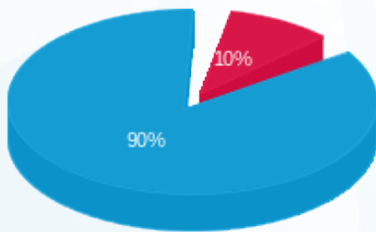

■ פסגה (18.17 ₪)  
 ■ גבע (0.00 ₪)  
 ■ שפל (166.35 ₪)

הסטוריית צריכה בקוט"ש

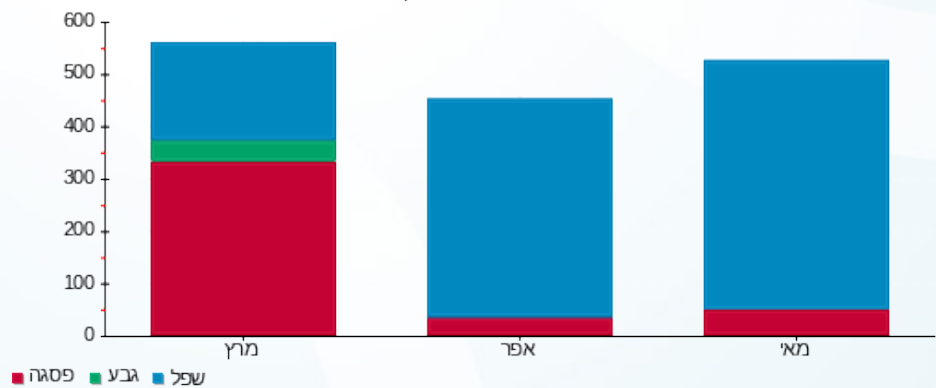



14/06/23

תאריך הפקה:

שם דייר: נובוקיור - במקום מייבסקי קומה 5 צפון  
שם אתר: שער הכרמל

31/05/23

תאריך קריאה נוכחית:

01/05/23

תאריך קריאה קודמת:

לקוח/ה נכבד/ה, אנו מתכבדים להגיש את חישוב צריכת החשמל לתקופה 01/05/23 - 31/05/23:

נובוקיור - במקום מייבסקי קומה 5 צפון - 3 - (0x0)22048366

סה"כ לתשלום	מחיר לקוט"ש בא"ג	סה"כ צריכה בקוט"ש	קריאה נוכחית	קריאה קודמת	סוג צריכה	סוג תעריף
			31/05/23	01/05/23		פרטי חשבון עבור תאריכים:
₪ 92.36	39.17	235.80	1,229.00	993.20	פסגה	777
₪ 0.00	39.17	0.00	179.60	179.60	גבע	778
₪ 500.96	34.91	1,435.00	4,266.00	2,831.00	שפל	779

סה"כ לדייר:

שיא ביקוש	סה"כ	שפל	גבע	פסגה
3.95	1,670.80	1,435.00	0.00	235.80
	₪ 593.32	₪ 500.96	₪ 0.00	₪ 92.36

סה"כ צריכה

סה"כ לתשלום

₪ 210.98	<b>תשלום קבוע</b>	
₪ 0.00	<b>תשלום עבור גודל חיבור בKVA (0x0)</b>	
₪ 804.30	<b>סה"כ לתשלום</b>	<b>לא כולל מע"מ</b>

התפלגות חיוב בש"ח לפי תע"ז

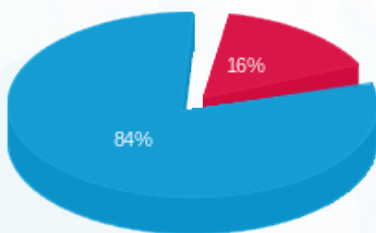

- פסגה (₪ 92.36)
- גבע (₪ 0.00)
- שפל (₪ 500.96)

הסטוריית צריכה בקוט"ש

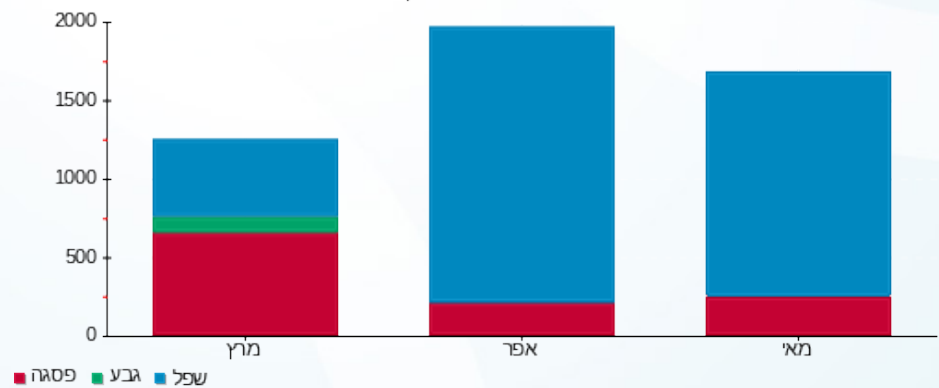

14/06/23 תאריך הפקה:  
 31/05/23 תאריך קריאה נוכחית:  
 01/05/23 תאריך קריאה קודמת:

שם דייר: נובוקויר הזנה צפונית מעבדת עכברים  
 שם אתר: שער הכרמל

לקוח/ה נכבד/ה, אנו מתכבדים להגיש את חישוב צריכת החשמל לתקופה 01/05/23 - 31/05/23:

נובוקויר הזנה צפונית מעבדת עכברים - 1 - (0x0)22048366

סוג תעריף	סוג צריכה	קריאה קודמת	קריאה נוכחית	סה"כ צריכה בקוט"ש	מחיר לקוט"ש בא"ג	סה"כ לתשלום
פרטי חשבון עבור תאריכים:						
777	פסגה	01/05/23	31/05/23	264.20	39.17	103.49 ₪
778	גבע	340.70	340.70	0.00	39.17	0.00 ₪
779	שפל	3,108.80	4,656.15	1,547.35	34.91	540.18 ₪

סה"כ לדייר:

פסגה	גבע	שפל	סה"כ	שיא ביקוש
264.20	0.00	1,547.35	1,811.55	5.27
103.49 ₪	0.00 ₪	540.18 ₪	643.67 ₪	

סה"כ צריכה  
 סה"כ לתשלום

210.98 ₪	תשלום קבוע
0.00 ₪	תשלום עבור גודל חיבור בKVA (0x0)
854.65 ₪	סה"כ לתשלום
לא כולל מע"מ	

התפלגות חיוב בש"ח לפי תע"ז

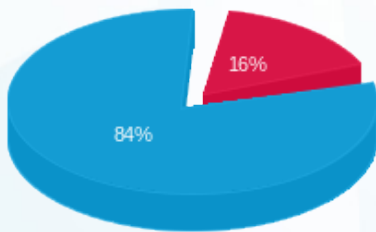

פסגה (103.49 ₪)  
 גבע (0.00 ₪)  
 שפל (540.18 ₪)

הסטוריית צריכה בקוט"ש

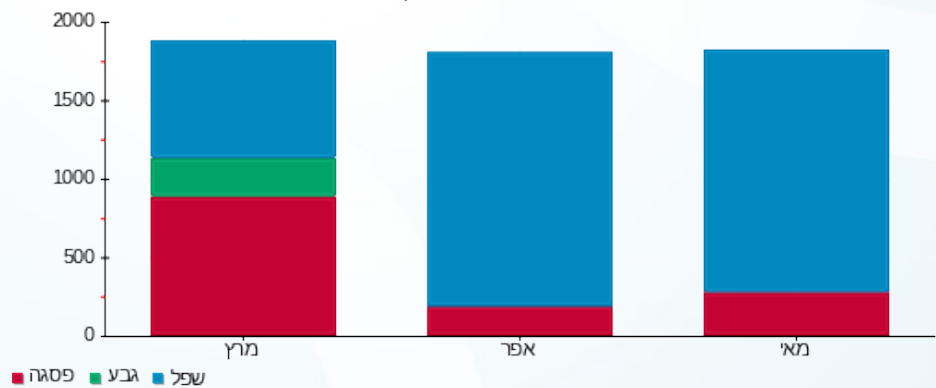



תאריך הפקה: 14/06/23  
 תאריך קריאה נוכחית: 31/05/23  
 תאריך קריאה קודמת: 01/05/23

שם דייר: נבוקיור קומה 2  
 שם אתר: שער הכרמל

לקוח/ה נכבד/ה, אנו מתכבדים להגיש את חישוב צריכת החשמל לתקופה 01/05/23 - 31/05/23:

נבוקיור קומה 2 - 4 - 18017293 (3x125)

סוג תעריף	סוג צריכה	קריאה קודמת	קריאה נוכחית	סה"כ צריכה בקוט"ש	מחיר לקוט"ש בא"ג	סה"כ לתשלום
פרטי חשבון עבור תאריכים:						
777	פסגה	01/05/23	31/05/23	654.27	39.17	256.28 ₪
778	גבע	15,787.40	15,787.40	0.00	39.17	0.00 ₪
779	שפל	55,564.84	59,758.80	4,193.96	34.91	1,464.11 ₪

סה"כ לדייר:

פסגה	גבע	שפל	סה"כ	שיא ביקוש
654.27	0.00	4,193.96	4,848.22	13.89
256.28 ₪	0.00 ₪	1,464.11 ₪	1,720.39 ₪	

סה"כ צריכה  
 סה"כ לתשלום

210.98 ₪	תשלום קבוע	
25.13 ₪	תשלום עבור גודל חיבור בKVA (3x125)	
1,956.49 ₪	סה"כ לתשלום	לא כולל מע"מ

התפלגות חיוב בש"ח לפי תע"ז

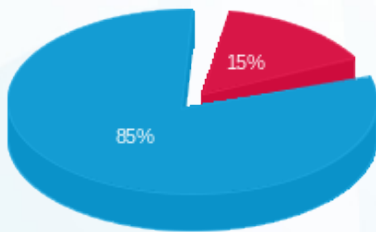

פסגה (256.28 ₪) - 85%  
 גבע (0.00 ₪) - 0%  
 שפל (1,464.11 ₪) - 15%

הסטוריית צריכה בקוט"ש

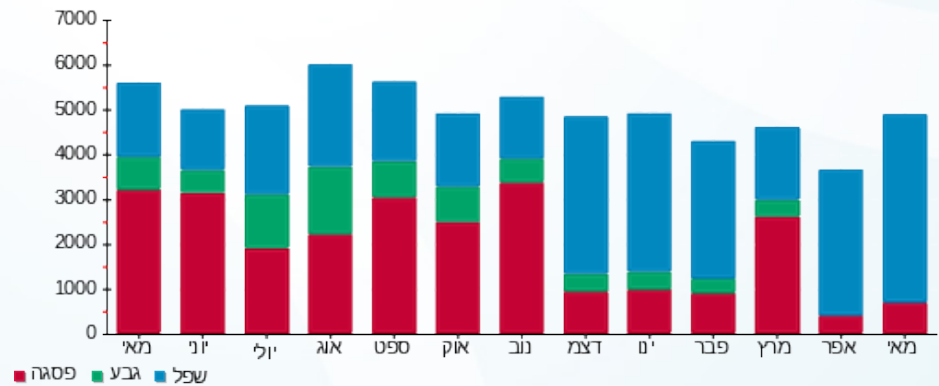

14/06/23 תאריך הפקה:  
 31/05/23 תאריך קריאה נוכחית:  
 01/05/23 תאריך קריאה קודמת:

שם דייר: נבוקיור קומה 3 טופז דרום  
 שם אתר: שער הכרמל

**לקוח/ה נכבד/ה, אנו מתכבדים להגיש את חישוב צריכת החשמל לתקופה 01/05/23 - 31/05/23:**

**נבוקיור קומה 3 - 2 - 22048361(0x0)**

סה"כ לתשלום	מחיר לקוט"ש בא"ג	סה"כ צריכה בקוט"ש	קריאה נוכחית	קריאה קודמת	סוג צריכה	סוג תעריף
			31/05/23	01/05/23		פרטי חשבון עבור תאריכים:
₪ 42.58	39.17	108.70	1,365.20	1,256.50	פסגה	777
₪ 0.00	39.17	0.00	69.70	69.70	גבע	778
₪ 525.78	34.91	1,506.10	3,547.70	2,041.60	שפל	779

**סה"כ לדייר:**

שיא ביקוש	סה"כ	שפל	גבע	פסגה
8.37	1,614.80	1,506.10	0.00	108.70
	₪ 568.36	₪ 525.78	₪ 0.00	₪ 42.58

סה"כ צריכה  
 סה"כ לתשלום

₪ 210.98	<b>תשלום קבוע</b>	
₪ 0.00	<b>תשלום עבור גודל חיבור בKVA (0x0)</b>	
₪ 779.34	<b>סה"כ לתשלום</b>	<b>לא כולל מע"מ</b>

התפלגות חיוב בש"ח לפי תעו"ז

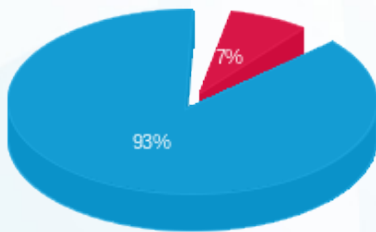

פסגה (₪ 42.58)  
 גבע (₪ 0.00)  
 שפל (₪ 525.78)

הסטוריית צריכה בקוט"ש

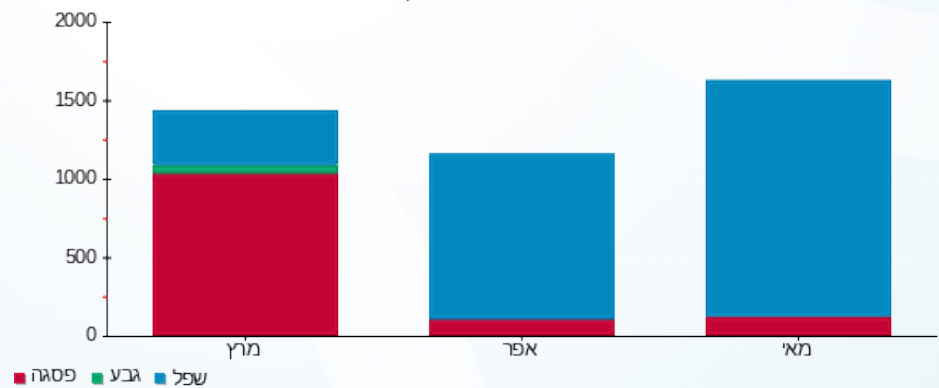

14/06/23 תאריך הפקה:  
 31/05/23 תאריך קריאה נוכחית:  
 01/05/23 תאריך קריאה קודמת:

שם דייר: נובוקויר קומה 4 (1)  
 שם אתר: שער הכרמל

לקוח/ה נכבד/ה, אנו מתכבדים להגיש את חישוב צריכת החשמל לתקופה 01/05/23 - 31/05/23:

נובוקויר קומה 4 (1) - 22048362 (0x0)

סה"כ לתשלום	מחיר לקוט"ש בא"ג	סה"כ צריכה בקוט"ש	קריאה נוכחית	קריאה קודמת	סוג צריכה	סוג תעריף
			31/05/23	01/05/23		פרטי חשבון עבור תאריכים:
₪ 358.25	39.17	914.60	5,275.40	4,360.80	פסגה	777
₪ 0.00	39.17	0.00	1,141.40	1,141.40	גבע	778
₪ 1,682.45	34.91	4,819.40	14,484.60	9,665.20	שפל	779

סה"כ לדייר:

שיא ביקוש	סה"כ	שפל	גבע	פסגה
15.42	5,734.00	4,819.40	0.00	914.60
	₪ 2,040.70	₪ 1,682.45	₪ 0.00	₪ 358.25

סה"כ צריכה  
 סה"כ לתשלום

₪ 210.98	<b>תשלום קבוע</b>	
₪ 0.00	<b>תשלום עבור גודל חיבור בKVA (0x0)</b>	
₪ 2,251.68	<b>סה"כ לתשלום</b>	<b>לא כולל מע"מ</b>

התפלגות חיוב בש"ח לפי תעו"ז

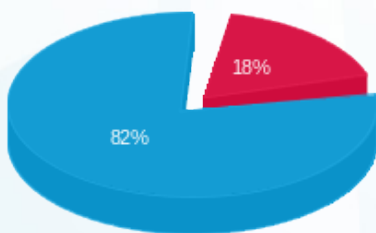

פסגה (₪ 358.25)  
 גבע (₪ 0.00)  
 שפל (₪ 1,682.45)

הסטוריית צריכה בקוט"ש

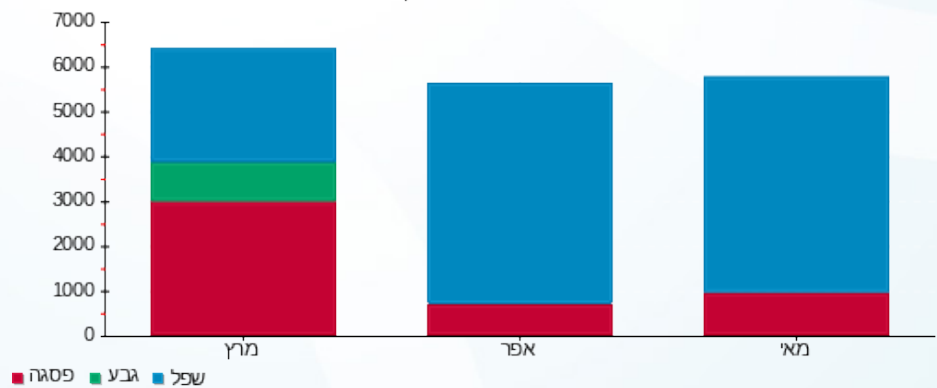

14/06/23 תאריך הפקה:  
 31/05/23 תאריך קריאה נוכחית:  
 01/05/23 תאריך קריאה קודמת:

שם דייר: נובוקויר קומה 4 (2)  
 שם אתר: שער הכרמל

לקוח/ה נכבד/ה, אנו מתכבדים להגיש את חישוב צריכת החשמל לתקופה 01/05/23 - 31/05/23:

נובוקויר קומה 4 (2) - 4 - 22048362(0x0)

סוג תעריף	סוג צריכה	קריאה קודמת	קריאה נוכחית	סה"כ צריכה בקוט"ש	מחיר לקוט"ש בא"ג	סה"כ לתשלום
פרטי חשבון עבור תאריכים:						
777	פסגה	01/05/23	31/05/23	374.40	39.17	146.65 ₪
778	גבע	326.50	326.50	0.00	39.17	0.00 ₪
779	שפל	3,151.80	5,010.20	1,858.40	34.91	648.77 ₪

סה"כ לדייר:

פסגה	גבע	שפל	סה"כ	שיא ביקוש
374.40	0.00	1,858.40	2,232.80	7.80
146.65 ₪	0.00 ₪	648.77 ₪	795.42 ₪	

סה"כ צריכה  
 סה"כ לתשלום

210.98 ₪	תשלום קבוע
0.00 ₪	תשלום עבור גודל חיבור בKVA (0x0)
1,006.40 ₪	סה"כ לתשלום
לא כולל מע"מ	

התפלגות חיוב בש"ח לפי תעו"ז

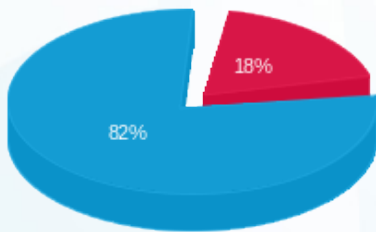

פסגה (146.65 ₪)  
 גבע (0.00 ₪)  
 שפל (648.77 ₪)

הסטוריית צריכה בקוט"ש

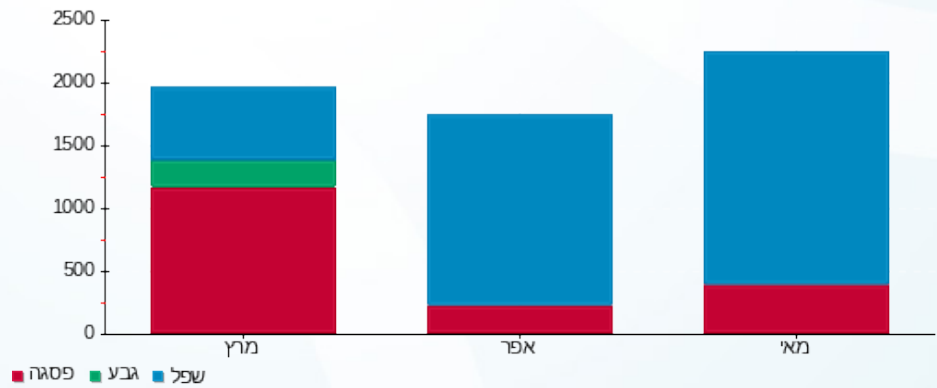



14/06/23

תאריך הפקה:

שם דייר: נבוקיור קומה 4 מעבדה צפון  
שם אתר: שער הכרמל

31/05/23

תאריך קריאה נוכחית:

01/05/23

תאריך קריאה קודמת:

לקוח/ה נכבד/ה, אנו מתכבדים להגיש את חישוב צריכת החשמל לתקופה 01/05/23 - 31/05/23:

נבוקיור קומה 4 מעבדה צפון - 2 - 16224979(0x0)

סוג תעריף	סוג צריכה	קריאה קודמת	קריאה נוכחית	סה"כ צריכה בקוט"ש	מחיר לקוט"ש בא"ג	סה"כ לתשלום
פרטי חשבון עבור תאריכים:						
		01/05/23	31/05/23			
777	פסגה	116,307.00	119,449.40	3,142.40	39.17	1,230.88 ₪
778	גבע	54,527.00	55,550.00	1,023.00	39.17	400.71 ₪
779	שפל	180,936.40	183,563.00	2,626.60	34.91	916.95 ₪

סה"כ לדייר:

פסגה	גבע	שפל	סה"כ	שיא ביקוש
3,142.40	1,023.00	2,626.60	6,792.00	16.11
1,230.88 ₪	400.71 ₪	916.95 ₪	2,548.53 ₪	

סה"כ צריכה

סה"כ לתשלום

210.98 ₪	תשלום קבוע	
0.00 ₪	תשלום עבור גודל חיבור בKVA (0x0)	
2,759.51 ₪	סה"כ לתשלום	לא כולל מע"מ

התפלגות חיוב בש"ח לפי תעו"ז

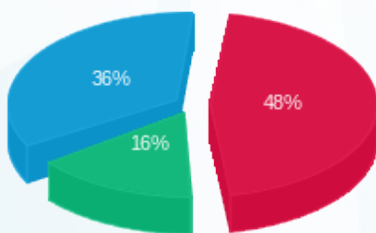

- פסגה (1,230.88 ₪) 48%
- גבע (400.71 ₪) 36%
- שפל (916.95 ₪) 16%

הסטוריית צריכה בקוט"ש

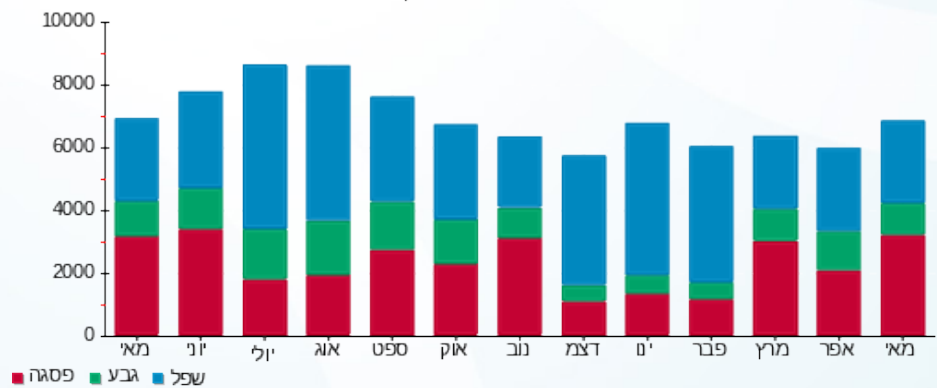

14/06/23 תאריך הפקה:  
 31/05/23 תאריך קריאה נוכחית:  
 01/05/23 תאריך קריאה קודמת:

שם דייר: נובוקויר קומה 5  
 שם אתר: שער הכרמל

לקוח/ה נכבד/ה, אנו מתכבדים להגיש את חישוב צריכת החשמל לתקופה 01/05/23 - 31/05/23:

נובוקויר קומה 5 - 4 - 22048366(0x0)

סה"כ לתשלום	מחיר לקוט"ש בא"ג	סה"כ צריכה בקוט"ש	קריאה נוכחית	קריאה קודמת	סוג צריכה	סוג תעריף
			31/05/23	01/05/23		פרטי חשבון עבור תאריכים:
₪ 47.87	39.17	122.20	554.50	432.30	פסגה	777
₪ 0.00	39.17	0.00	110.40	110.40	גבע	778
₪ 257.71	34.91	738.20	2,008.60	1,270.40	שפל	779

סה"כ לדייר:

שיא ביקוש	סה"כ	שפל	גבע	פסגה
1.74	860.40	738.20	0.00	122.20
	₪ 305.57	₪ 257.71	₪ 0.00	₪ 47.87

סה"כ צריכה  
 סה"כ לתשלום

₪ 210.98	<b>תשלום קבוע</b>	
₪ 0.00	<b>תשלום עבור גודל חיבור בKVA (0x0)</b>	
₪ 516.55	<b>סה"כ לתשלום</b>	<b>לא כולל מע"מ</b>

התפלגות חיוב בש"ח לפי תעו"ז

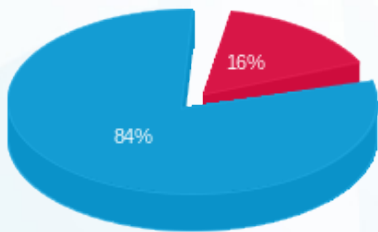

פסגה (₪ 47.87)  
 גבע (₪ 0.00)  
 שפל (₪ 257.71)

הסטוריית צריכה בקוט"ש

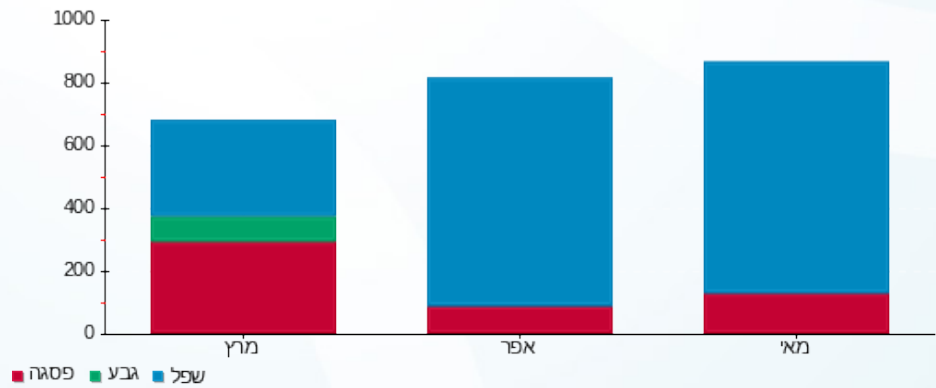



14/06/23 תאריך הפקה:  
 31/05/23 תאריך קריאה נוכחית:  
 01/05/23 תאריך קריאה קודמת:

שם דייר: נבוקיור קומה 5 - הנהלת חשבונות  
 שם אתר: שער הכרמל

לקוח/ה נכבד/ה, אנו מתכבדים להגיש את חישוב צריכת החשמל לתקופה 01/05/23 - 31/05/23:

נבוקיור קומה 5 - הנהלת חשבונות - 4 - 22048364(0x0)

סה"כ לתשלום	מחיר לקוט"ש בא"ג	סה"כ צריכה בקוט"ש	קריאה נוכחית	קריאה קודמת	סוג צריכה	סוג תעריף
			31/05/23	01/05/23		פרטי חשבון עבור תאריכים:
₪ 54.99	39.17	140.40	962.20	821.80	פסגה	777
₪ 0.00	39.17	0.00	107.90	107.90	גבע	778
₪ 381.18	34.91	1,091.90	2,570.70	1,478.80	שפל	779

סה"כ לדייר:

שיא ביקוש	סה"כ	שפל	גבע	פסגה
6.16	1,232.30	1,091.90	0.00	140.40
	₪ 436.18	₪ 381.18	₪ 0.00	₪ 54.99

סה"כ צריכה  
 סה"כ לתשלום

₪ 210.98	<b>תשלום קבוע</b>	
₪ 0.00	<b>תשלום עבור גודל חיבור בKVA (0x0)</b>	
₪ 647.16	<b>סה"כ לתשלום</b>	<b>לא כולל מע"מ</b>

התפלגות חיוב בש"ח לפי תעו"ז

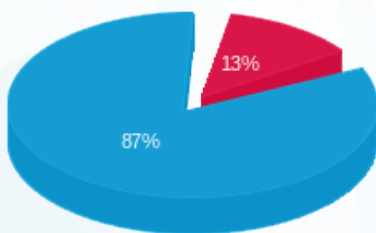

פסגה (₪ 54.99)  
 גבע (₪ 0.00)  
 שפל (₪ 381.18)

הסטוריית צריכה בקוט"ש

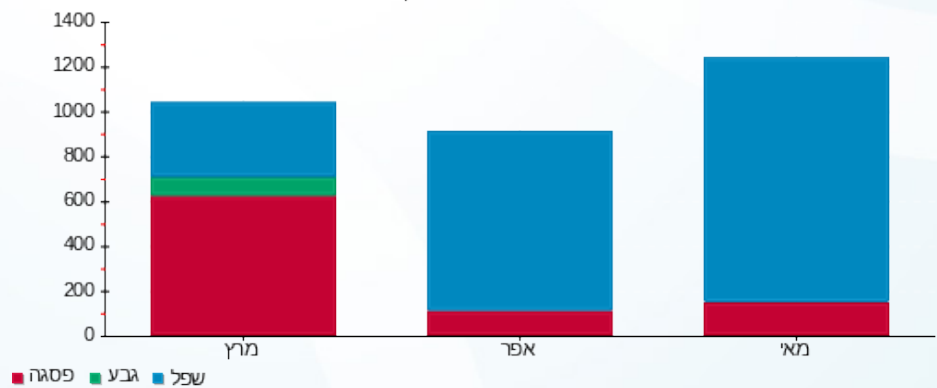

14/06/23 תאריך הפקה:  
 31/05/23 תאריך קריאה נוכחית:  
 01/05/23 תאריך קריאה קודמת:

שם דייר: נבוקיור קומה 5 דרום  
 שם אתר: שער הכרמל

לקוח/ה נכבד/ה, אנו מתכבדים להגיש את חישוב צריכת החשמל לתקופה 01/05/23 - 31/05/23:

נבוקיור קומה 5 דרום - 2 - (0x0)22048364

סוג תעריף	סוג צריכה	קריאה קודמת	קריאה נוכחית	סה"כ צריכה בקוט"ש	מחיר לקוט"ש בא"ג	סה"כ לתשלום
פרטי חשבון עבור תאריכים:						
777	פסגה	01/05/23	31/05/23	68.80	39.17	26.95 ₪
778	גבע	63.40	63.40	0.00	39.17	0.00 ₪
779	שפל	956.00	1,540.10	584.10	34.91	203.91 ₪

סה"כ לדייר:

פסגה	גבע	שפל	סה"כ	שיא ביקוש
68.80	0.00	584.10	652.90	4.10
26.95 ₪	0.00 ₪	203.91 ₪	230.86 ₪	

סה"כ צריכה  
 סה"כ לתשלום

210.98 ₪	תשלום קבוע	
0.00 ₪	תשלום עבור גודל חיבור בKVA (0x0)	
441.84 ₪	סה"כ לתשלום	לא כולל מע"מ

התפלגות חיוב בש"ח לפי תעו"ז

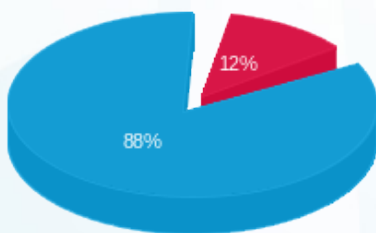

פסגה (26.95 ₪)  
 גבע (0.00 ₪)  
 שפל (203.91 ₪)

הסטוריית צריכה בקוט"ש

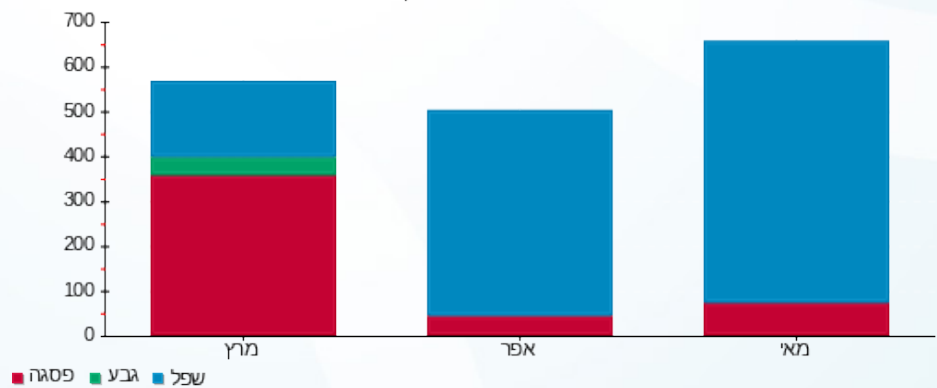

14/06/23 תאריך הפקה:  
 31/05/23 תאריך קריאה נוכחית:  
 01/05/23 תאריך קריאה קודמת:

שם דייר: נוביקור מעבדות ק.קרקע  
 שם אתר: שער הכרמל

לקוח/ה נכבד/ה, אנו מתכבדים להגיש את חישוב צריכת החשמל לתקופה 01/05/23 - 31/05/23:

נוביקור מעבדות ק.קרקע - 1 - 22048386(0x0)

סה"כ לתשלום	מחיר לקוט"ש בא"ג	סה"כ צריכה בקוט"ש	קריאה נוכחית	קריאה קודמת	סוג צריכה	סוג תעריף
			31/05/23	01/05/23		פרטי חשבון עבור תאריכים:
₪ 3,406.85	39.17	8,697.60	39,225.60	30,528.00	פסגה	777
₪ 0.00	39.17	0.00	9,246.00	9,246.00	גבע	778
₪ 18,034.51	34.91	51,660.00	137,847.60	86,187.60	שפל	779

סה"כ לדייר:

שיא ביקוש	סה"כ	שפל	גבע	פסגה
110.74	60,357.60	51,660.00	0.00	8,697.60
	₪ 21,441.36	₪ 18,034.51	₪ 0.00	₪ 3,406.85

סה"כ צריכה  
 סה"כ לתשלום

₪ 210.98	<b>תשלום קבוע</b>	
₪ 0.00	<b>תשלום עבור גודל חיבור בKVA (0x0)</b>	
₪ 21,652.34	<b>סה"כ לתשלום</b>	<b>לא כולל מע"מ</b>

התפלגות חיוב בש"ח לפי תע"ז

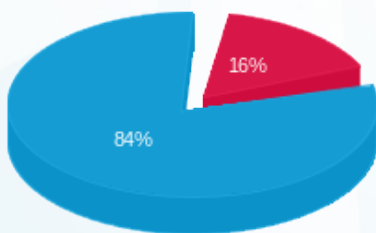

■ פסגה (₪ 3,406.85)  
 ■ גבע (₪ 0.00)  
 ■ שפל (₪ 18,034.51)

הסטוריית צריכה בקוט"ש

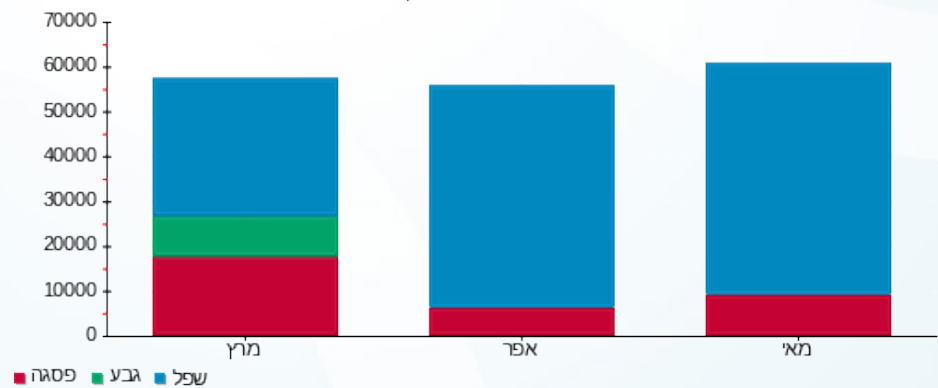



14/06/23

תאריך הפקה:

שם דייר: נוגיימסופט  
שם אתר: שער הכרמל

31/05/23

תאריך קריאה נוכחית:

01/05/23

תאריך קריאה קודמת:

לקוח/ה נכבד/ה, אנו מתכבדים להגיש את חישוב צריכת החשמל לתקופה 01/05/23 - 31/05/23:

נוגיימסופט - 2 - (0x0)22048444

סה"כ לתשלום	מחיר לקוט"ש בא"ג	סה"כ צריכה בקוט"ש	קריאה נוכחית	קריאה קודמת	סוג צריכה	סוג תעריף
			31/05/23	01/05/23		פרטי חשבון עבור תאריכים:
₪ 89.90	39.17	229.50	2,006.50	1,777.00	פסגה	777
₪ 0.00	39.17	0.00	213.60	213.60	גבע	778
₪ 622.79	34.91	1,784.00	5,257.40	3,473.40	שפל	779

סה"כ לדייר:

שיא ביקוש	סה"כ	שפל	גבע	פסגה
10.70	2,013.50	1,784.00	0.00	229.50
	₪ 712.69	₪ 622.79	₪ 0.00	₪ 89.90

סה"כ צריכה

סה"כ לתשלום

₪ 39.22	<b>תשלום קבוע</b>	
₪ 0.00	<b>תשלום עבור גודל חיבור בKVA (0x0)</b>	
₪ 751.91	<b>סה"כ לתשלום</b>	<b>לא כולל מע"מ</b>

התפלגות חיוב בש"ח לפי תע"ז

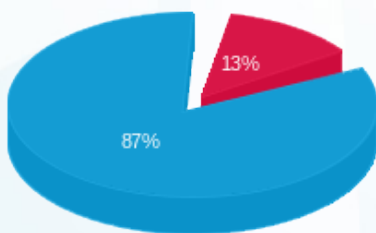

- פסגה (₪ 89.90)
- גבע (₪ 0.00)
- שפל (₪ 622.79)

הסטוריית צריכה בקוט"ש

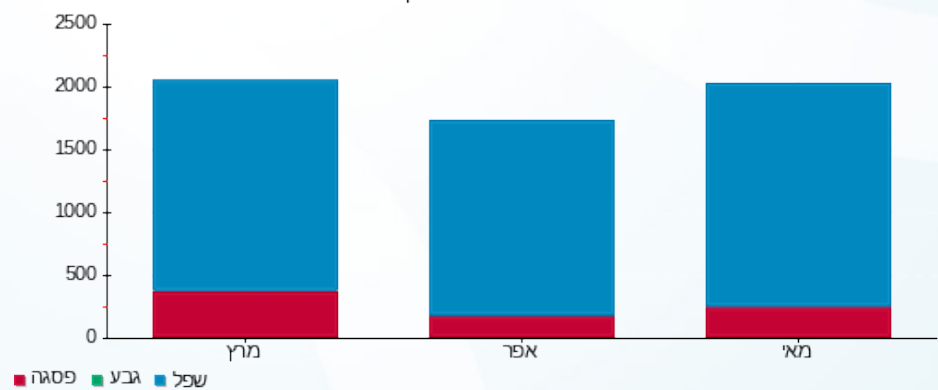



14/06/23

תאריך הפקדה:

שם דייר: עו"ד מיקי חשמונאי  
שם אתר: שער הכרמל

31/05/23

תאריך קריאה נוכחית:

01/05/23

תאריך קריאה קודמת:

לקוח/ה נכבד/ה, אנו מתכבדים להגיש את חישוב צריכת החשמל לתקופה 01/05/23 - 31/05/23:

עו"ד מיקי חשמונאי - 3 - 22048364(0x0)

סה"כ לתשלום	מחיר לקוט"ש בא"ג	סה"כ צריכה בקוט"ש	קריאה נוכחית	קריאה קודמת	סוג צריכה	סוג תעריף
			31/05/23	01/05/23		פרטי חשבון עבור תאריכים:
₪ 35.06	39.17	89.50	1,020.30	930.80	פסגה	777
₪ 0.00	39.17	0.00	225.60	225.60	גבע	778
₪ 188.86	34.91	541.00	2,787.80	2,246.80	שפל	779

סה"כ לדיר:

שיא ביקוש	סה"כ	שפל	גבע	פסגה
3.97	630.50	541.00	0.00	89.50
	₪ 223.92	₪ 188.86	₪ 0.00	₪ 35.06

סה"כ צריכה

סה"כ לתשלום

₪ 210.98	<b>תשלום קבוע</b>	
₪ 0.00	<b>תשלום עבור גודל חיבור בKVA (0x0)</b>	
₪ 434.90	<b>סה"כ לתשלום</b>	<b>לא כולל מע"מ</b>

התפלגות חיוב בש"ח לפי תעו"ז

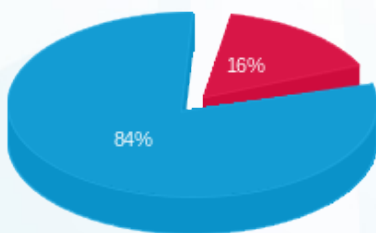

- פסגה (₪ 35.06)
- גבע (₪ 0.00)
- שפל (₪ 188.86)

הסטוריית צריכה בקוט"ש

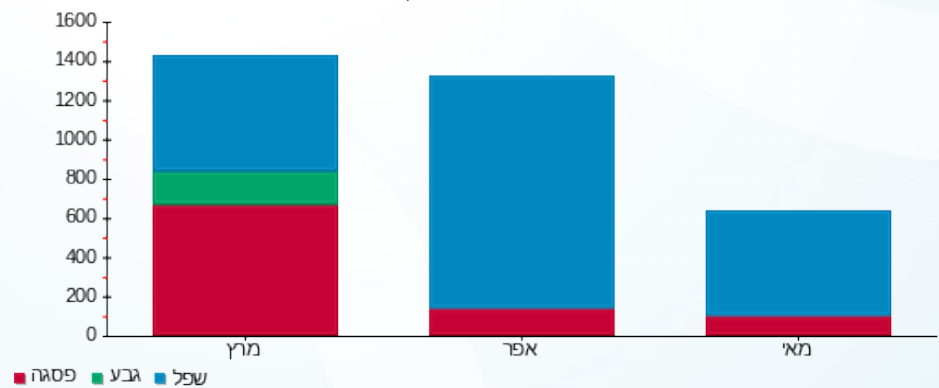



14/06/23 תאריך הפקה:  
 31/05/23 תאריך קריאה נוכחי:  
 01/05/23 תאריך קריאה קודמת:

שם דייר: פיליפס  
 שם אתר: שער הכרמל

לקוח/ה נכבד/ה, אנו מתכבדים להגיש את חישוב צריכת החשמל לתקופה 01/05/23 - 31/05/23:

פיליפס - 2 - 20065545(3x630)

סוג תעריף	סוג צריכה	קריאה קודמת	קריאה נוכחית	סה"כ צריכה בקוט"ש	מחיר לקוט"ש בא"ג	סה"כ לתשלום
פרטי חשבון עבור תאריכים:						
777	פסגה	01/05/23	31/05/23	1,906.80	39.17	746.89 ₪
778	גבע	1,987.80	1,987.80	0.00	39.17	0.00 ₪
779	שפל	22,015.80	33,706.20	11,690.40	34.91	4,081.12 ₪

סה"כ לדייר:

פסגה	גבע	שפל	סה"כ	שיא ביקוש
1,906.80	0.00	11,690.40	13,597.20	44.01
746.89 ₪	0.00 ₪	4,081.12 ₪	4,828.01 ₪	

סה"כ צריכה  
 סה"כ לתשלום

210.98 ₪	<b>תשלום קבוע</b>	
126.63 ₪	<b>תשלום עבור גודל חיבור בKVA (3x630)</b>	
5,165.63 ₪	<b>סה"כ לתשלום</b>	<b>לא כולל מע"מ</b>

התפלגות חיוב בש"ח לפי תע"ז

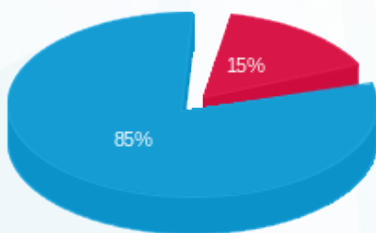

■ פסגה (746.89 ₪)  
 ■ גבע (0.00 ₪)  
 ■ שפל (4,081.12 ₪)

הסטוריית צריכה בקוט"ש

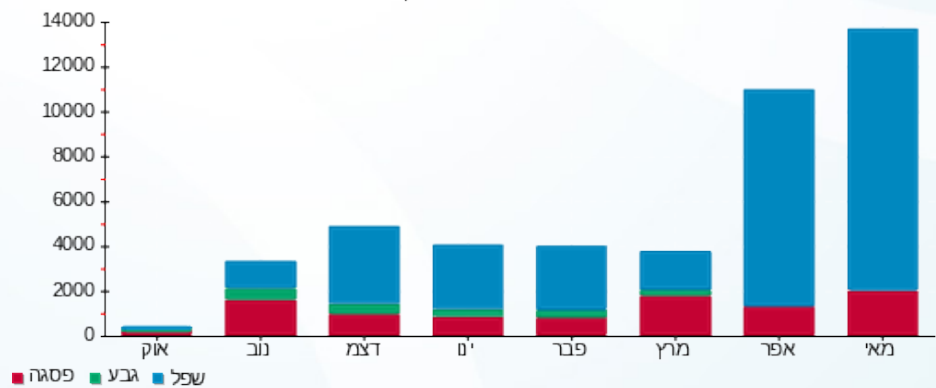



14/06/23 תאריך הפקה:  
 31/05/23 תאריך קריאה נוכחית:  
 01/05/23 תאריך קריאה קודמת:

שם דייר: פלאפון  
 שם אתר: שער הכרמל

לקוח/ה נכבד/ה, אנו מתכבדים להגיש את חישוב צריכת החשמל לתקופה 01/05/23 - 31/05/23:

פלאפון - 2 - 15091246(0x0)

סוג תעריף	סוג צריכה	קריאה קודמת	קריאה נוכחית	סה"כ צריכה בקוט"ש	מחיר לקוט"ש בא"ג	סה"כ לתשלום
פרטי חשבון עבור תאריכים:						
777	פסגה	01/05/23	31/05/23	1,157.40	39.17	453.35 ₪
778	גבע	31,645.75	32,069.65	423.90	39.17	166.04 ₪
779	שפל	98,610.95	99,616.65	1,005.70	34.91	351.09 ₪

סה"כ לדייר:

פסגה	גבע	שפל	סה"כ	שיא ביקוש
1,157.40	423.90	1,005.70	2,587.00	5.15
453.35 ₪	166.04 ₪	351.09 ₪	970.49 ₪	

סה"כ צריכה  
 סה"כ לתשלום

210.98 ₪	תשלום קבוע	
0.00 ₪	תשלום עבור גודל חיבור בKVA (0x0)	
1,181.47 ₪	סה"כ לתשלום	לא כולל מע"מ

התפלגות חיוב בש"ח לפי תע"ז

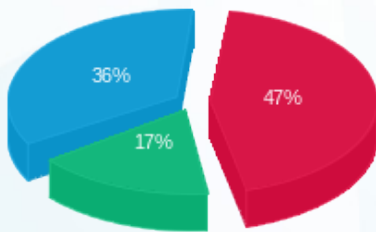

פסגה (453.35 ₪) 47%  
 גבע (166.04 ₪) 17%  
 שפל (351.09 ₪) 36%

הסטוריית צריכה בקוט"ש

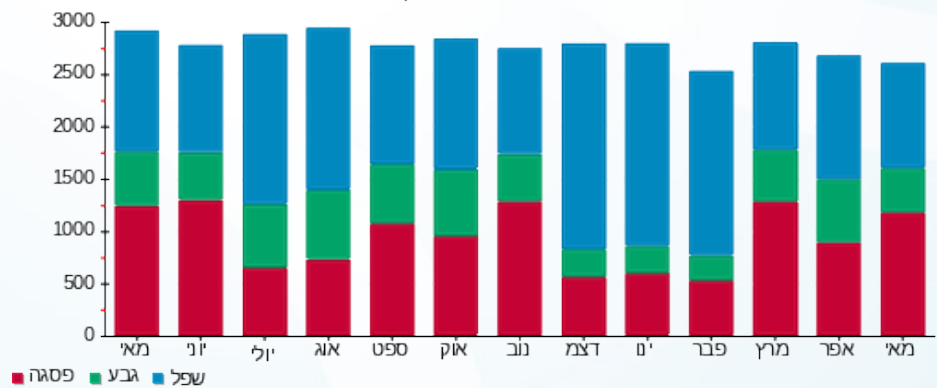



14/06/23

תאריך הפקה:

שם דייר: פלקסטרוניקס

31/05/23

תאריך קריאה נוכחית:

שם אתר: שער הכרמל

01/05/23

תאריך קריאה קודמת:

לקוח/ה נכבד/ה, אנו מתכבדים להגיש את חישוב צריכת החשמל לתקופה 01/05/23 - 31/05/23:

פלקסטרוניקס - 4 - 81014999(0x0)

סה"כ לתשלום	מחיר לקוט"ש בא"ג	סה"כ צריכה בקוט"ש	קריאה נוכחית	קריאה קודמת	סוג צריכה	סוג תעריף
			31/05/23	01/05/23		פרטי חשבון עבור תאריכים:
₪ 396.03	39.17	1,011.05	221,369.30	220,358.26	פסגה	777
₪ 0.00	39.17	0.00	57,548.91	57,548.91	גבע	778
₪ 1,576.51	34.91	4,515.94	199,688.74	195,172.80	שפל	779

סה"כ לדייר:

שיא ביקוש	סה"כ	שפל	גבע	פסגה
20.86	5,526.98	4,515.94	0.00	1,011.05
	₪ 1,972.54	₪ 1,576.51	₪ 0.00	₪ 396.03

סה"כ צריכה

סה"כ לתשלום

₪ 210.98	<b>תשלום קבוע</b>	
₪ 0.00	<b>תשלום עבור גודל חיבור בKVA (0x0)</b>	
₪ 2,183.52	<b>סה"כ לתשלום</b>	<b>לא כולל מע"מ</b>

התפלגות חיוב בש"ח לפי תע"ז

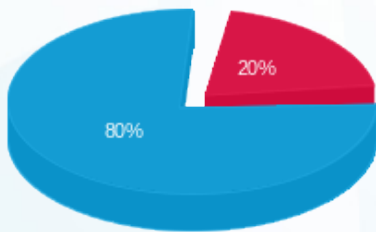

- פסגה (₪ 396.03)
- גבע (₪ 0.00)
- שפל (₪ 1,576.51)

הסטוריית צריכה בקוט"ש

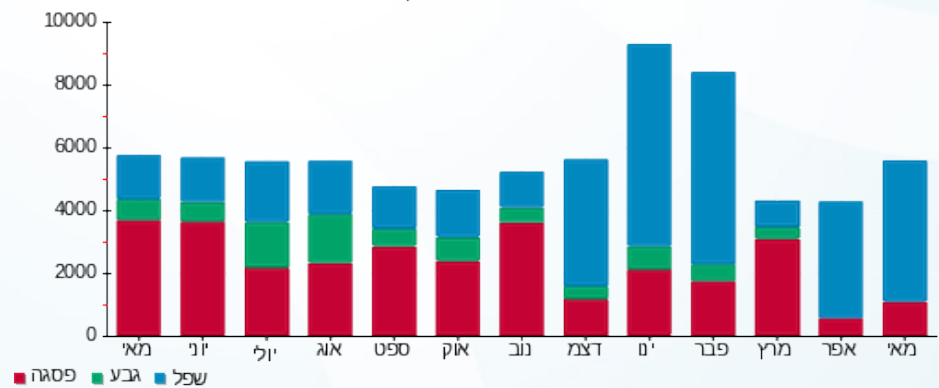

14/06/23

תאריך הפקה:

**שם דייר:** פנוי אפוס-מ"א גלריה צפונית (שנאי 1) לשעבר למאזן  
**שם אתר:** שער הכרמל

31/05/23

תאריך קריאה נוכחית:

01/05/23

תאריך קריאה קודמת:

**לקוח/ה נכבד/ה, אנו מתכבדים להגיש את חישוב צריכת החשמל לתקופה 01/05/23 - 31/05/23:**

**פנוי אפוס-מ"א גלריה צפונית (שנאי 1) לשעבר למאזן - 4 - (0x0)22048386**

סוג תעריף	סוג צריכה	קריאה קודמת	קריאה נוכחית	סה"כ צריכה בקוט"ש	מחיר לקוט"ש בא"ג	סה"כ לתשלום
פרטי חשבון עבור תאריכים:						
777	פסגה	01/05/23	31/05/23	210.20	39.17	82.34 ₪
778	גבע	256.40	256.40	0.00	39.17	0.00 ₪
779	שפל	2,345.20	3,655.20	1,310.00	34.91	457.32 ₪

**סה"כ לדייר:**

פסגה	גבע	שפל	סה"כ	שיא ביקוש
210.20	0.00	1,310.00	1,520.20	2.91
82.34 ₪	0.00 ₪	457.32 ₪	539.66 ₪	

**סה"כ צריכה**

**סה"כ לתשלום**

0.00 ₪	<b>תשלום קבוע</b>	
0.00 ₪	<b>תשלום עבור גודל חיבור בKVA (0x0)</b>	
539.66 ₪	<b>סה"כ לתשלום</b>	<b>לא כולל מע"מ</b>

התפלגות חיוב בש"ח לפי תעו"ז

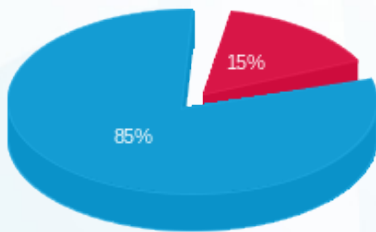

- פסגה (82.34 ₪)
- גבע (0.00 ₪)
- שפל (457.32 ₪)

הסטוריית צריכה בקוט"ש

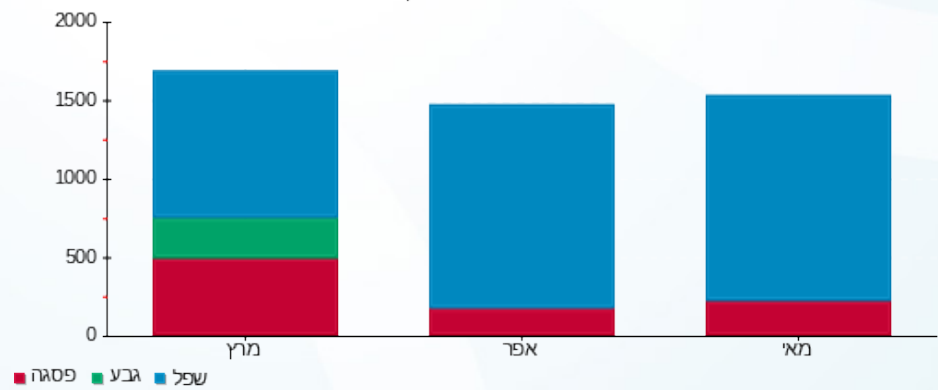



14/06/23 תאריך הפקה:  
 31/05/23 תאריך קריאה נוכחי:  
 01/05/23 תאריך קריאה קודמת:

שם דייר: פרוסטגין  
 שם אתר: שער הכרמל

לקוח/ה נכבד/ה, אנו מתכבדים להגיש את חישוב צריכת החשמל לתקופה 01/05/23 - 31/05/23:

פרוסטגין - 3 - 22048363 (0x0)

סה"כ לתשלום	מחיר לקוט"ש בא"ג	סה"כ צריכה בקוט"ש	קריאה נוכחית	קריאה קודמת	סוג צריכה	סוג תעריף
			31/05/23	01/05/23		פרטי חשבון עבור תאריכים:
11.24 ₪	39.17	28.70	157.40	128.70	פסגה	777
0.00 ₪	39.17	0.00	38.70	38.70	גבע	778
67.62 ₪	34.91	193.70	585.90	392.20	שפל	779

סה"כ לדייר:

שיא ביקוש	סה"כ	שפל	גבע	פסגה
3.49	222.40	193.70	0.00	28.70
	78.86 ₪	67.62 ₪	0.00 ₪	11.24 ₪

סה"כ צריכה  
 סה"כ לתשלום

210.98 ₪	<b>תשלום קבוע</b>	
0.00 ₪	<b>תשלום עבור גודל חיבור בKVA (0x0)</b>	
289.84 ₪	<b>סה"כ לתשלום</b>	<b>לא כולל מע"מ</b>

התפלגות חיוב בש"ח לפי תעו"ז

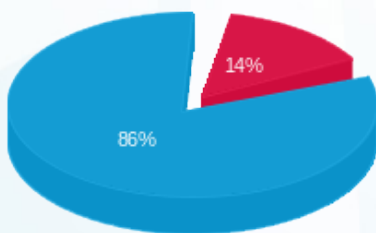

פסגה (11.24 ₪)  
 גבע (0.00 ₪)  
 שפל (67.62 ₪)

הסטוריית צריכה בקוט"ש

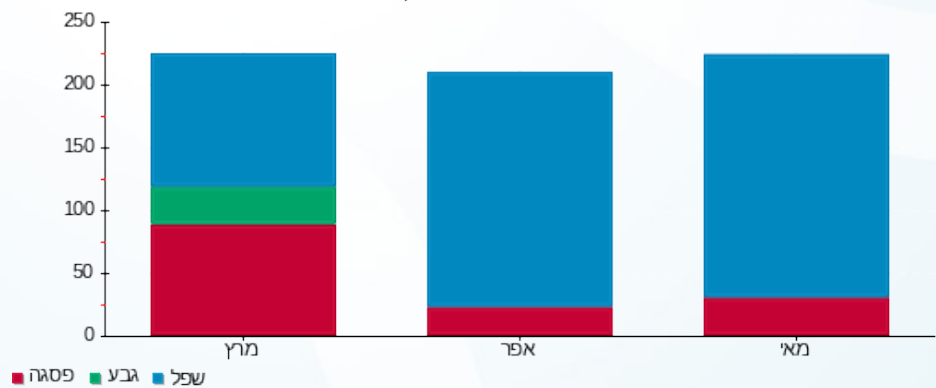

14/06/23 תאריך הפקדה:  
 31/05/23 תאריך קריאה נוכחית:  
 01/05/23 תאריך קריאה קודמת:

שם דייר: פרטנר אנטנה  
 שם אתר: שער הכרמל

**לקוח/ה נכבד/ה, אנו מתכבדים להגיש את חישוב צריכת החשמל לתקופה 01/05/23 - 31/05/23:**

פרטנר אנטנה - 3 - 15091246(0x0)

סה"כ לתשלום	מחיר לקוט"ש בא"ג	סה"כ צריכה בקוט"ש	קריאה נוכחית	קריאה קודמת	סוג צריכה	סוג תעריף
			31/05/23	01/05/23		פרטי חשבון עבור תאריכים:
766.20 ₪	39.17	1,956.10	100,617.55	98,661.45	פסגה	777
266.53 ₪	39.17	680.45	50,130.80	49,450.35	גבע	778
554.14 ₪	34.91	1,587.35	152,780.10	151,192.75	שפל	779

סה"כ לדייר:

שיא ביקוש	סה"כ	שפל	גבע	פסגה
7.50	4,223.90	1,587.35	680.45	1,956.10
	1,586.88 ₪	554.14 ₪	266.53 ₪	766.20 ₪

סה"כ צריכה  
 סה"כ לתשלום

210.98 ₪	<b>תשלום קבוע</b>	
0.00 ₪	<b>תשלום עבור גודל חיבור בKVA (0x0)</b>	
1,797.86 ₪	<b>סה"כ לתשלום</b>	<b>לא כולל מע"מ</b>

התפלגות חיוב בש"ח לפי תעו"ז

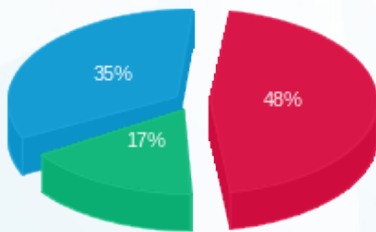

■ פסגה (766.20 ₪)  
 ■ גבע (266.53 ₪)  
 ■ שפל (554.14 ₪)

הסטוריית צריכה בקוט"ש

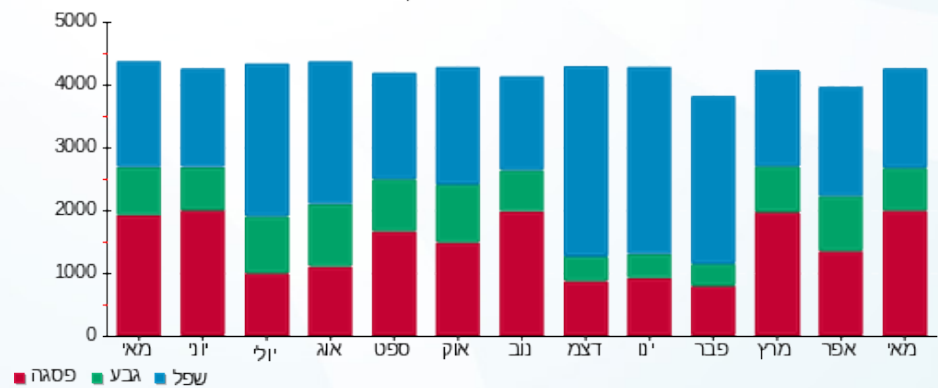



14/06/23 תאריך הפקה:  
 31/05/23 תאריך קריאה נוכחית:  
 01/05/23 תאריך קריאה קודמת:

שם דייר: פרקוגניס  
 שם אתר: שער הכרמל

לקוח/ה נכבד/ה, אנו מתכבדים להגיש את חישוב צריכת החשמל לתקופה 01/05/23 - 31/05/23:

פרקוגניס - 1 - 18040289 (3x80)

סוג תעריף	סוג צריכה	קריאה קודמת	קריאה נוכחית	סה"כ צריכה בקוט"ש	מחיר לקוט"ש בא"ג	סה"כ לתשלום
פרטי חשבון עבור תאריכים:						
777	פסגה	01/05/23	31/05/23	439.80	39.17	172.27 ₪
778	גבע	24,025.30	24,025.30	0.00	39.17	0.00 ₪
779	שפל	92,696.50	95,490.60	2,794.10	34.91	975.42 ₪

סה"כ לדייר:

פסגה	גבע	שפל	סה"כ	שיא ביקוש
439.80	0.00	2,794.10	3,233.90	10.89
172.27 ₪	0.00 ₪	975.42 ₪	1,147.69 ₪	

סה"כ צריכה  
 סה"כ לתשלום

210.98 ₪	תשלום קבוע	
16.08 ₪	תשלום עבור גודל חיבור בKVA (3x80)	
1,374.75 ₪	סה"כ לתשלום	לא כולל מע"מ

התפלגות חיוב בש"ח לפי תע"ז

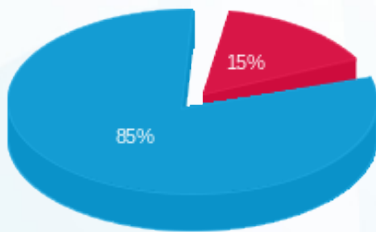

■ פסגה (172.27 ₪)  
 ■ גבע (0.00 ₪)  
 ■ שפל (975.42 ₪)

הסטוריית צריכה בקוט"ש

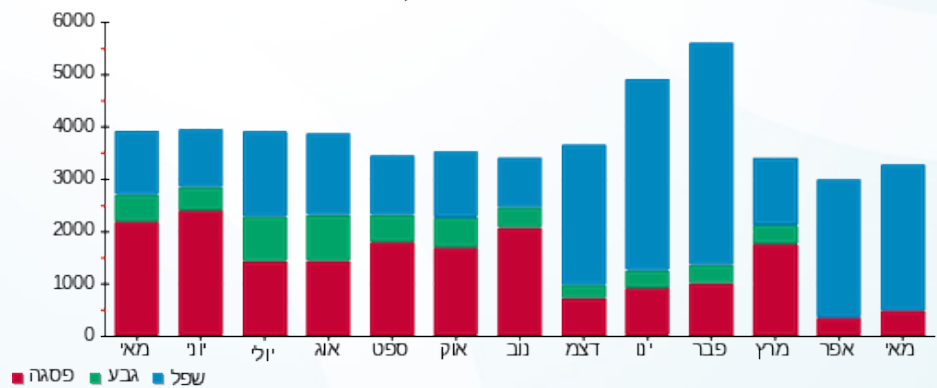



14/06/23

תאריך הפקה:

שם דייר: צ'ילר מס' 1 - בית יצחק  
שם אתר: שער הכרמל

31/05/23

תאריך קריאה נוכחית:

01/05/23

תאריך קריאה קודמת:

לקוח/ה נכבד/ה, אנו מתכבדים להגיש את חישוב צריכת החשמל לתקופה 01/05/23 - 31/05/23:

בית יצחק - צ'ילר מס' 1 - 2 - 81038172

סוג תעריף	סוג צריכה	קריאה קודמת	קריאה נוכחית	סה"כ צריכה בקוט"ש	מחיר לקוט"ש בא"ג	סה"כ לתשלום
		01/05/23	31/05/23	פרטי חשבון עבור תאריכים:		
777	פסגה	1,390,852.26	1,393,178.70	2,326.44	39.17	911.27 ₪
778	גבע	546,540.88	546,540.88	0.00	39.17	0.00 ₪
779	שפל	1,112,129.98	1,125,382.80	13,252.82	34.91	4,626.56 ₪

סה"כ לדייר:

פסגה	גבע	שפל	סה"כ	שיא ביקוש
2,326.44	0.00	13,252.82	15,579.26	177.22
911.27 ₪	0.00 ₪	4,626.56 ₪	5,537.83 ₪	

סה"כ צריכה

סה"כ לתשלום

0.00 ₪	תשלום קבוע	
5,537.83 ₪	סה"כ לתשלום	לא כולל מע"מ

התפלגות חיוב בש"ח לפי תעו"ז

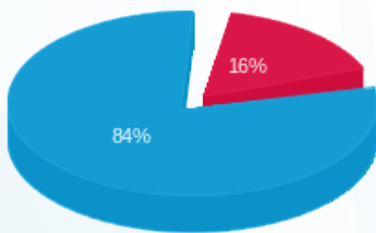

- פסגה (911.27 ₪)
- גבע (0.00 ₪)
- שפל (4,626.56 ₪)

הסטוריית צריכה בקוט"ש

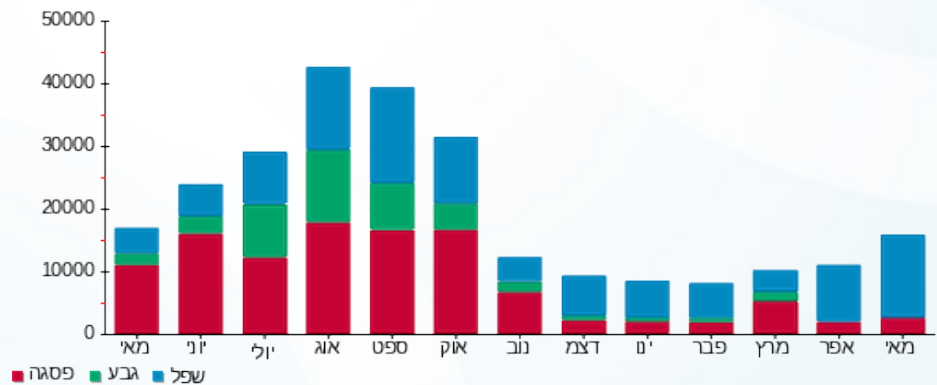



14/06/23 תאריך הפקה:  
 31/05/23 תאריך קריאה נוכחית:  
 01/05/23 תאריך קריאה קודמת:

שם דייר: צ'ילר מס' 1 טופז צפון  
 שם אתר: שער הכרמל

לקוח/ה נכבד/ה, אנו מתכבדים להגיש את חישוב צריכת החשמל לתקופה 01/05/23 - 31/05/23:

צ'ילר מס' 1 טופז צפון - 3 - 18170734(0x0)

סוג תעריף	סוג צריכה	קריאה קודמת	קריאה נוכחית	סה"כ צריכה בקוט"ש	מחיר לקוט"ש בא"ג	סה"כ לתשלום
פרטי חשבון עבור תאריכים:						
777	פסגה	01/05/23	31/05/23	0.00	39.17	0.00 ₪
778	גבע	114,351.60	114,351.60	0.00	39.17	0.00 ₪
779	שפל	90,696.00	90,696.00	0.00	34.91	0.00 ₪

סה"כ לדייר:

פסגה	גבע	שפל	סה"כ	שיא ביקוש
0.00	0.00	0.00	0.00	
0.00 ₪	0.00 ₪	0.00 ₪	0.00 ₪	

סה"כ צריכה  
 סה"כ לתשלום

0.00 ₪	תשלום קבוע	
0.00 ₪	תשלום עבור גודל חיבור KVA (0x0)	
0.00 ₪	סה"כ לתשלום	לא כולל מע"מ

התפלגות חיוב בש"ח לפי תעו"ז

הסטוריית צריכה בקוט"ש

פסגה (0.00 ₪)  
 גבע (0.00 ₪)  
 שפל (0.00 ₪)

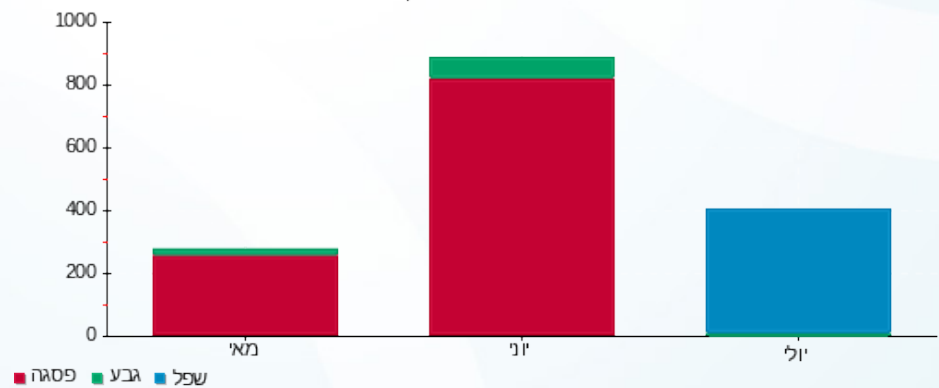



14/06/23 תאריך הפקה:  
 31/05/23 תאריך קריאה נוכחית:  
 01/05/23 תאריך קריאה קודמת:

שם דייר: צ'ילר מס' 2 - בית יצחק  
 שם אתר: שער הכרמל

לקוח/ה נכבד/ה, אנו מתכבדים להגיש את חישוב צריכת החשמל לתקופה 01/05/23 - 31/05/23:

בית יצחק - צ'ילר מס' 2 - 3 - 81012389

סוג תעריף	סוג צריכה	קריאה קודמת	קריאה נוכחית	סה"כ צריכה בקוט"ש	מחיר לקוט"ש בא"ג	סה"כ לתשלום
פרטי חשבון עבור תאריכים:						
777	פסגה	01/05/23	31/05/23	1,943.75	39.17	761.37 ₪
778	גבע	0.00	0.00	0.00	39.17	0.00 ₪
779	שפל	680,934.22	695,115.62	14,181.41	34.91	4,950.73 ₪

סה"כ לדייר:

פסגה	גבע	שפל	סה"כ	שיא ביקוש
1,943.75	0.00	14,181.41	16,125.16	116.74
761.37 ₪	0.00 ₪	4,950.73 ₪	5,712.10 ₪	

סה"כ צריכה  
 סה"כ לתשלום

0.00 ₪	תשלום קבוע	
5,712.10 ₪	סה"כ לתשלום	לא כולל מע"מ

התפלגות חיוב בש"ח לפי תעו"ז

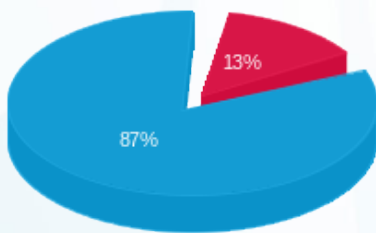

פסגה (761.37 ₪) ■  
 גבע (0.00 ₪) ■  
 שפל (4,950.73 ₪) ■

הסטוריית צריכה בקוט"ש

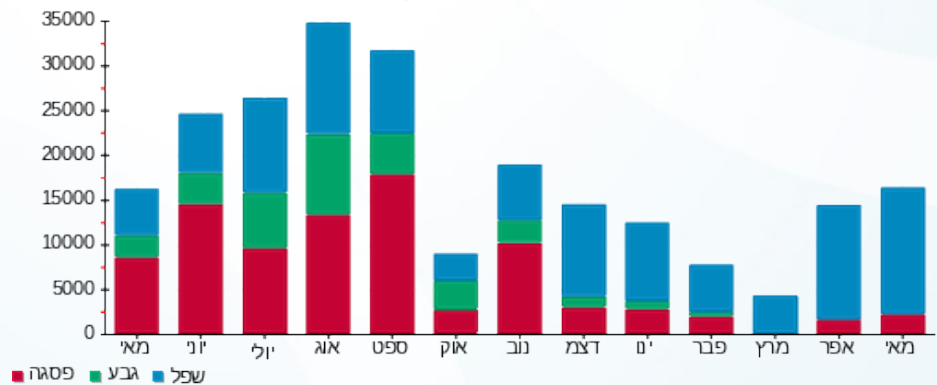



14/06/23 תאריך הפקה:  
 31/05/23 תאריך קריאה נוכחית:  
 01/05/23 תאריך קריאה קודמת:

שם דייר: צ'ילר מס' 2 צפון  
 שם אתר: שער הכרמל

לקוח/ה נכבד/ה, אנו מתכבדים להגיש את חישוב צריכת החשמל לתקופה 01/05/23 - 31/05/23:

צ'ילר מס' 2 צפון - 2 - 18170592

סה"כ לתשלום	מחיר לקוט"ש בא"ג	סה"כ צריכה בקוט"ש	קריאה נוכחית	קריאה קודמת	סוג צריכה	סוג תעריף
			31/05/23	01/05/23	פרטי חשבון עבור תאריכים:	
1,177.92 ₪	39.17	3,007.20	299,223.60	296,216.40	פסגה	777
0.00 ₪	39.17	0.00	103,143.60	103,143.60	גבע	778
6,630.67 ₪	34.91	18,993.60	223,453.20	204,459.60	שפל	779

סה"כ לדייר:

שיא ביקוש	סה"כ	שפל	גבע	פסגה
185.65	22,000.80	18,993.60	0.00	3,007.20
	7,808.59 ₪	6,630.67 ₪	0.00 ₪	1,177.92 ₪

סה"כ צריכה  
 סה"כ לתשלום

0.00 ₪	<b>תשלום קבוע</b>	
7,808.59 ₪	<b>סה"כ לתשלום</b>	<b>לא כולל מע"מ</b>

התפלגות חיוב בש"ח לפי תעו"ז

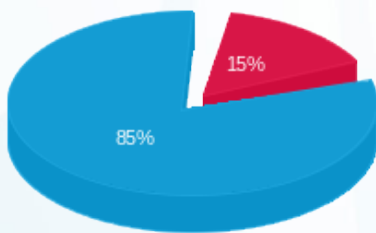

פסגה (1,177.92 ₪) ■  
 גבע (0.00 ₪) ■  
 שפל (6,630.67 ₪) ■

הסטוריית צריכה בקוט"ש

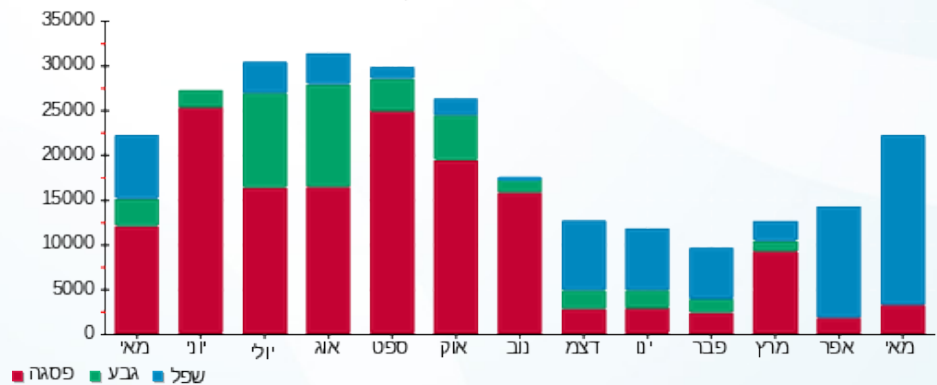



14/06/23

תאריך הפקה:

שם דייר: צ'ילר מס' 3 - בית יצחק  
שם אתר: שער הכרמל

31/05/23

תאריך קריאה נוכחית:

01/05/23

תאריך קריאה קודמת:

לקוח/ה נכבד/ה, אנו מתכבדים להגיש את חישוב צריכת החשמל לתקופה 01/05/23 - 31/05/23:

בית יצחק - צ'ילר מס' 3 - 2 - 81012389

סוג תעריף	סוג צריכה	קריאה קודמת	קריאה נוכחית	סה"כ צריכה בקוט"ש	מחיר לקוט"ש בא"ג	סה"כ לתשלום
פרטי חשבון עבור תאריכים:						
777	פסגה	01/05/23	31/05/23	6,027.64	39.17	1,322.59 ₪
778	גבע	0.00	0.00	0.00	39.17	0.00 ₪
779	שפל	450,587.42	468,147.28	17,559.85	34.91	6,130.14 ₪

סה"כ לדיר:

פסגה	גבע	שפל	סה"כ	שיא ביקוש
3,376.54	0.00	17,559.85	20,936.39	118.37
1,322.59 ₪	0.00 ₪	6,130.14 ₪	7,452.73 ₪	

סה"כ צריכה

סה"כ לתשלום

0.00 ₪	תשלום קבוע	
7,452.73 ₪	סה"כ לתשלום	לא כולל מע"מ

התפלגות חיוב בש"ח לפי תעו"ז

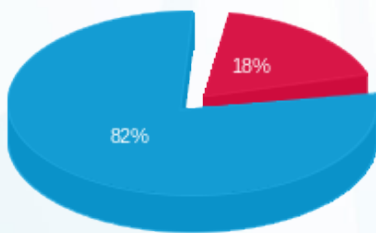

- פסגה (1,322.59 ₪)
- גבע (0.00 ₪)
- שפל (6,130.14 ₪)

הסטוריית צריכה בקוט"ש

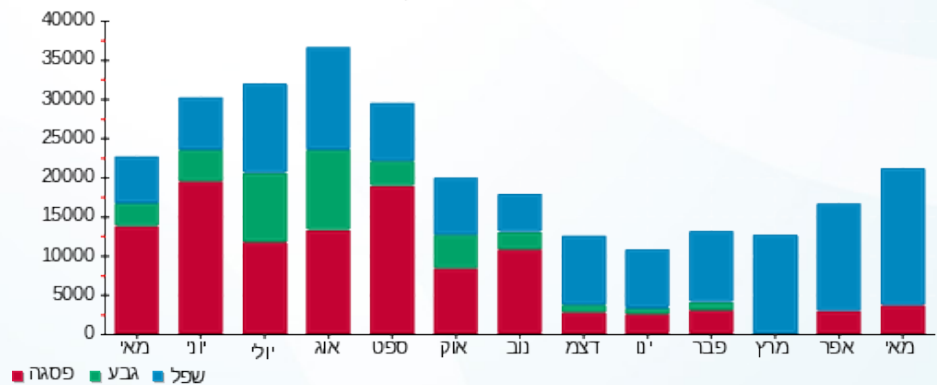



14/06/23 תאריך הפקה:  
 31/05/23 תאריך קריאה נוכחית:  
 01/05/23 תאריך קריאה קודמת:

שם דייר: צ'ילר מס' 3 צפון  
 שם אתר: שער הכרמל

לקוח/ה נכבד/ה, אנו מתכבדים להגיש את חישוב צריכת החשמל לתקופה 01/05/23 - 31/05/23:

צ'ילר מס' 3 צפון - 4 - 18170734(0x0)

סה"כ לתשלום	מחיר לקוט"ש בא"ג	סה"כ צריכה בקוט"ש	קריאה נוכחית	קריאה קודמת	סוג צריכה	סוג תעריף
			31/05/23	01/05/23	פרטי חשבון עבור תאריכים:	
0.00 ₪	39.17	0.00	412,552.80	412,552.80	פסגה	777
0.00 ₪	39.17	0.00	111,619.20	111,619.20	גבע	778
0.00 ₪	34.91	0.00	64,779.60	64,779.60	שפל	779

סה"כ לדייר:

שיא ביקוש	סה"כ	שפל	גבע	פסגה
	0.00	0.00	0.00	0.00
	0.00 ₪	0.00 ₪	0.00 ₪	0.00 ₪

סה"כ צריכה  
 סה"כ לתשלום

0.00 ₪	<b>תשלום קבוע</b>	
0.00 ₪	<b>תשלום עבור גודל חיבור KVA (0x0)</b>	
0.00 ₪	<b>סה"כ לתשלום</b>	<b>לא כולל מע"מ</b>

התפלגות חיוב בש"ח לפי תעו"ז

הסטוריית צריכה בקוט"ש

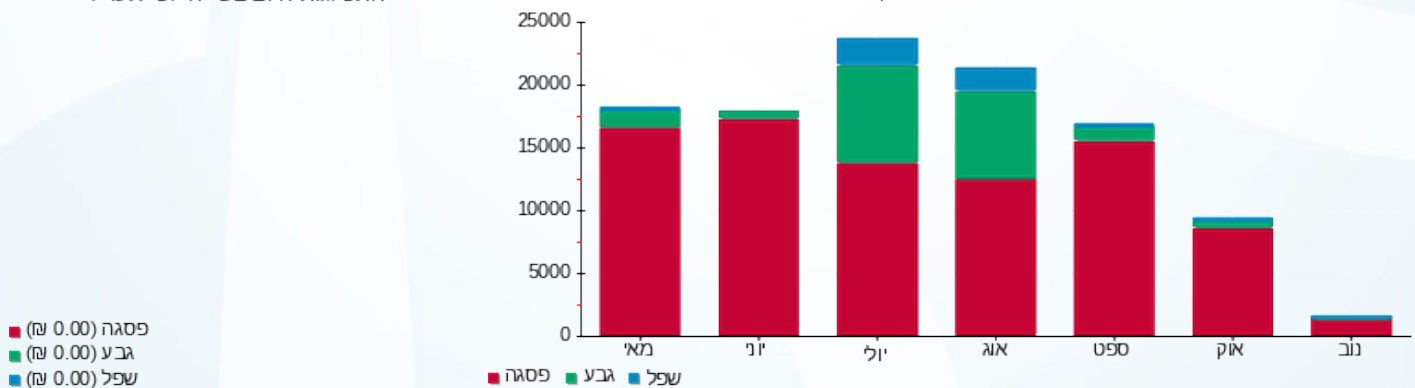



14/06/23

תאריך הפקה:

שם דייר: צ'ילר מס' 4 - בית יצחק  
שם אתר: שער הכרמל

31/05/23

תאריך קריאה נוכחית:

01/05/23

תאריך קריאה קודמת:

לקוח/ה נכבד/ה, אנו מתכבדים להגיש את חישוב צריכת החשמל לתקופה 01/05/23 - 31/05/23:

בית יצחק - צ'ילר מס' 4 - 4 - 81012389

סוג תעריף	סוג צריכה	קריאה קודמת	קריאה נוכחית	סה"כ צריכה בקוט"ש	מחיר לקוט"ש בא"ג	סה"כ לתשלום
פרטי חשבון עבור תאריכים:						
777	פסגה	01/05/23	31/05/23	4,378.63	39.17	1,715.11 ₪
778	גבע	0.00	0.00	0.00	39.17	0.00 ₪
779	שפל	392,037.11	413,502.05	21,464.94	34.91	7,493.41 ₪

סה"כ לדייר:

פסגה	גבע	שפל	סה"כ	שיא ביקוש
4,378.63	0.00	21,464.94	25,843.57	237.31
1,715.11 ₪	0.00 ₪	7,493.41 ₪	9,208.52 ₪	

סה"כ צריכה

סה"כ לתשלום

0.00 ₪	תשלום קבוע	
9,208.52 ₪	סה"כ לתשלום	לא כולל מע"מ

התפלגות חיוב בש"ח לפי תעו"ז

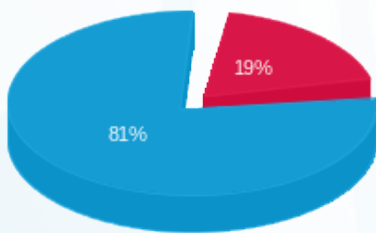

- פסגה (1,715.11 ₪) - 81%
- גבע (0.00 ₪) - 19%
- שפל (7,493.41 ₪) - 0%

הסטוריית צריכה בקוט"ש

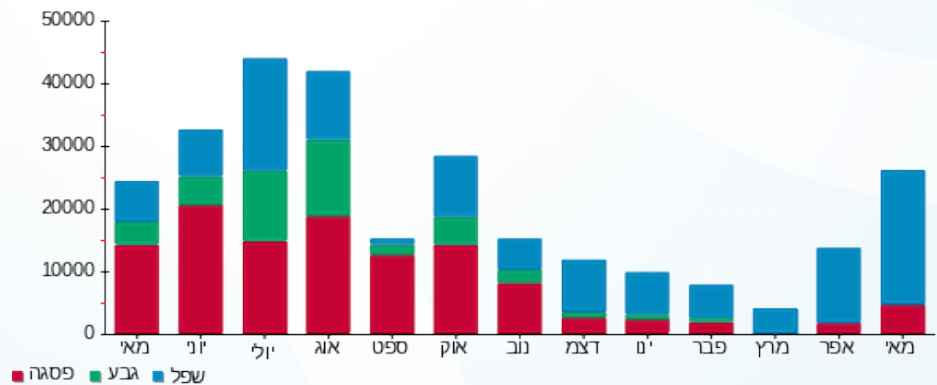



14/06/23

תאריך הפקה:

שם דייר: צ'ילר מס' 6 - בית יצחק  
שם אתר: שער הכרמל

31/05/23

תאריך קריאה נוכחית:

01/05/23

תאריך קריאה קודמת:

לקוח/ה נכבד/ה, אנו מתכבדים להגיש את חישוב צריכת החשמל לתקופה 01/05/23 - 31/05/23:

בית יצחק - צ'ילר מס' 6 - 4 - 18170731

סוג תעריף	סוג צריכה	קריאה קודמת	קריאה נוכחית	סה"כ צריכה בקוט"ש	מחיר לקוט"ש בא"ג	סה"כ לתשלום
פרטי חשבון עבור תאריכים:						
777	פסגה	01/05/23	31/05/23	2,110.80	39.17	826.80 ₪
778	גבע	139,810.00	139,810.00	0.00	39.17	0.00 ₪
779	שפל	404,967.20	417,510.80	12,543.60	34.91	4,378.97 ₪

סה"כ לדיר:

פסגה	גבע	שפל	סה"כ	שיא ביקוש
2,110.80	0.00	12,543.60	14,654.40	53.90
826.80 ₪	0.00 ₪	4,378.97 ₪	5,205.77 ₪	

סה"כ צריכה  
סה"כ לתשלום

0.00 ₪	תשלום קבוע
5,205.77 ₪	סה"כ לתשלום
לא כולל מע"מ	

התפלגות חיוב בש"ח לפי תע"ז

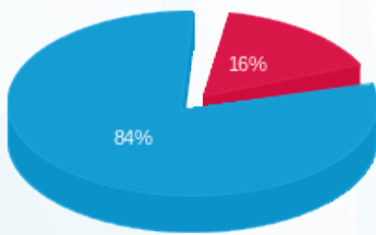

פסגה (826.80 ₪) - 16%  
גבע (0.00 ₪)  
שפל (4,378.97 ₪) - 84%

הסטוריית צריכה בקוט"ש

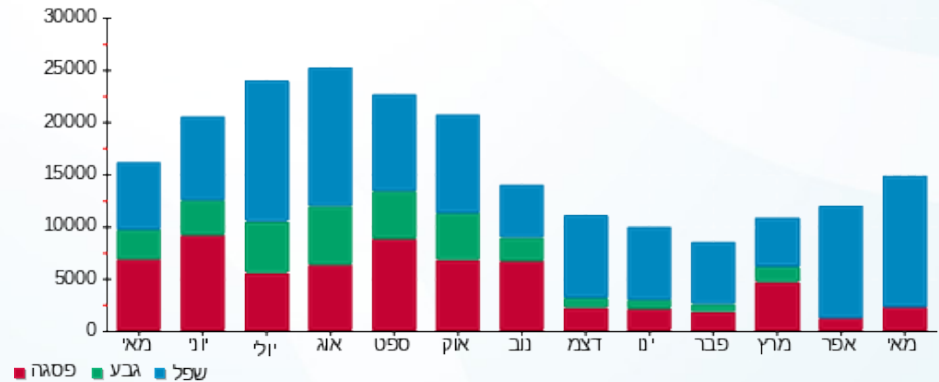

14/06/23 תאריך הפקה:  
 31/05/23 תאריך קריאה נוכחית:  
 01/05/23 תאריך קריאה קודמת:

שם דייר: צ'ילר מס' 6 חיוני - בית יצחק ב'  
 שם אתר: שער הכרמל

לקוח/ה נכבד/ה, אנו מתכבדים להגיש את חישוב צריכת החשמל לתקופה 01/05/23 - 31/05/23:

צ'ילר מס' 6 חיוני - בית יצחק ב' - 1 - 20281510 (3x320)

סוג תעריף	סוג צריכה	קריאה קודמת	קריאה נוכחית	סה"כ צריכה בקוט"ש	מחיר לקוט"ש בא"ג	סה"כ לתשלום
פרטי חשבון עבור תאריכים:						
777	פסגה	01/05/23	31/05/23	1,319.00	39.17	516.65 ₪
778	גבע	7,115.20	7,115.20	0.00	39.17	0.00 ₪
779	שפל	39,938.10	49,114.50	9,176.40	34.91	3,203.48 ₪

סה"כ לדייר:

פסגה	גבע	שפל	סה"כ	שיא ביקוש
1,319.00	0.00	9,176.40	10,495.40	39.04
₪ 516.65	₪ 0.00	₪ 3,203.48	₪ 3,720.13	

סה"כ צריכה  
 סה"כ לתשלום

210.98 ₪	תשלום קבוע	
64.32 ₪	תשלום עבור גודל חיבור בKVA (3x320)	
3,995.44 ₪	סה"כ לתשלום	לא כולל מע"מ

התפלגות חיוב בש"ח לפי תעו"ז

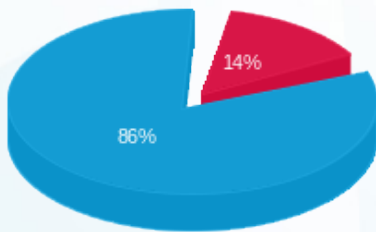

פסגה (₪ 516.65) ■  
 גבע (₪ 0.00) ■  
 שפל (₪ 3,203.48) ■

הסטוריית צריכה בקוט"ש

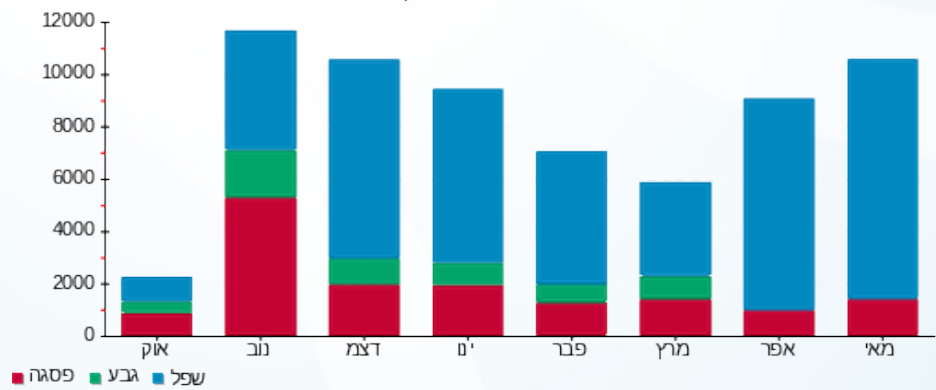



14/06/23

תאריך הפקה:

שם דייר: צ'ילרים גג 5+6 לוח משאבות - בית יצחק  
שם אתר: שער הכרמל

31/05/23

תאריך קריאה נוכחית:

01/05/23

תאריך קריאה קודמת:

לקוח/ה נכבד/ה, אנו מתכבדים להגיש את חישוב צריכת החשמל לתקופה 01/05/23 - 31/05/23:

בית יצחק - לוח משאבות צ'ילרים גג 5+6 - 14 - 14154676

סוג תעריף	סוג צריכה	קריאה קודמת	קריאה נוכחית	סה"כ צריכה בקוט"ש	מחיר לקוט"ש בא"ג	סה"כ לתשלום
פרטי חשבון עבור תאריכים:						
777	פסגה	01/05/23	31/05/23	1,060.90	39.17	415.55 ₪
778	גבע	113,634.30	113,634.30	0.00	39.17	0.00 ₪
779	שפל	427,362.40	433,462.60	6,100.20	34.91	2,129.58 ₪

סה"כ לדייר:

פסגה	גבע	שפל	סה"כ	שיא ביקוש
1,060.90	0.00	6,100.20	7,161.10	20.92
415.55 ₪	0.00 ₪	2,129.58 ₪	2,545.13 ₪	

סה"כ צריכה

סה"כ לתשלום

לא כולל מע"מ	תשלום קבוע
0.00 ₪	
2,545.13 ₪	סה"כ לתשלום

התפלגות חיוב בש"ח לפי תע"ז

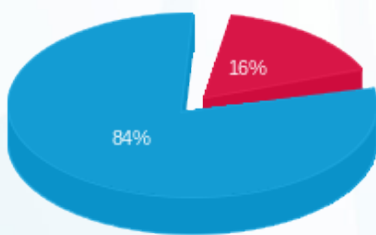

- פסגה (415.55 ₪) - 84%
- גבע (0.00 ₪) - 16%
- שפל (2,129.58 ₪)

הסטוריית צריכה בקוט"ש

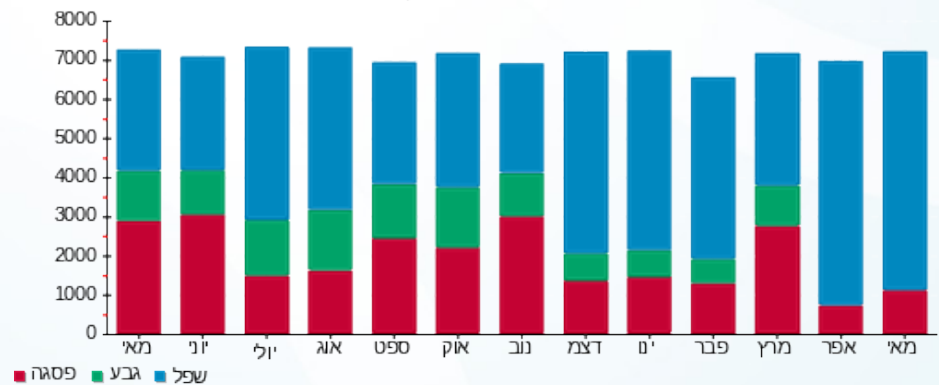



14/06/23

תאריך הפקה:

שם דייר: ציבורי - ב.חיוני חניון 1-

31/05/23

תאריך קריאה נוכחית:

שם אתר: שער הכרמל

01/05/23

תאריך קריאה קודמת:

לקוח/ה נכבד/ה, אנו מתכבדים להגיש את חישוב צריכת החשמל לתקופה 01/05/23 - 31/05/23:

ציבורי - ב.חיוני חניון 1- - 2 - (3x63)22009680

סוג תעריף	סוג צריכה	קריאה קודמת	קריאה נוכחית	סה"כ צריכה בקוט"ש	מחיר לקוט"ש בא"ג	סה"כ לתשלום
פרטי חשבון עבור תאריכים:						
777	פסגה	01/05/23	31/05/23	377.90	39.17	148.02 ₪
778	גבע	566.00	566.00	0.00	39.17	0.00 ₪
779	שפל	5,061.40	7,186.00	2,124.60	34.91	741.70 ₪

סה"כ לדייר:

פסגה	גבע	שפל	סה"כ	שיא ביקוש
377.90	0.00	2,124.60	2,502.50	7.61
148.02 ₪	0.00 ₪	741.70 ₪	889.72 ₪	

סה"כ צריכה

סה"כ לתשלום

210.98 ₪	תשלום קבוע	
12.66 ₪	תשלום עבור גודל חיבור בKVA (3x63)	
1,113.36 ₪	סה"כ לתשלום	לא כולל מע"מ

התפלגות חיוב בש"ח לפי תע"ז

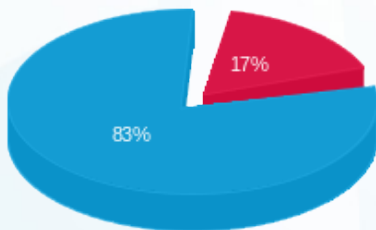

- פסגה (148.02 ₪)
- גבע (0.00 ₪)
- שפל (741.70 ₪)

הסטוריית צריכה בקוט"ש

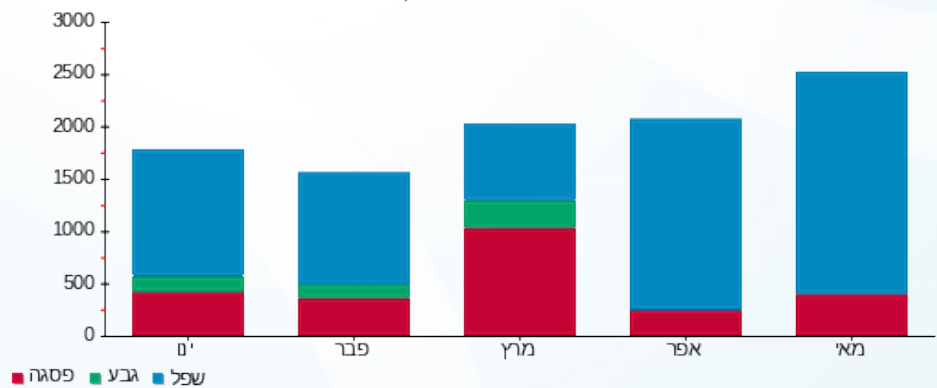



14/06/23

תאריך הפקה:

שם דייר: ציבורי - ב.חיוני חניון 2-  
שם אתר: שער הכרמל

31/05/23

תאריך קריאה נוכחית:

01/05/23

תאריך קריאה קודמת:

לקוח/ה נכבד/ה, אנו מתכבדים להגיש את חישוב צריכת החשמל לתקופה 01/05/23 - 31/05/23:

ציבורי - ב.חיוני חניון 2- - 3 - (3x63)22009680

סה"כ לתשלום	מחיר לקוט"ש בא"ג	סה"כ צריכה בקוט"ש	קריאה נוכחית	קריאה קודמת	סוג צריכה	סוג תעריף
			31/05/23	01/05/23		פרטי חשבון עבור תאריכים:
₪ 82.96	39.17	211.80	1,627.30	1,415.50	פסגה	777
₪ 0.00	39.17	0.00	339.80	339.80	גבע	778
₪ 423.28	34.91	1,212.50	4,429.10	3,216.60	שפל	779

סה"כ לדייר:

שיא ביקוש	סה"כ	שפל	גבע	פסגה
4.84	1,424.30	1,212.50	0.00	211.80
	₪ 506.25	₪ 423.28	₪ 0.00	₪ 82.96

סה"כ צריכה

סה"כ לתשלום

₪ 210.98	<b>תשלום קבוע</b>	
₪ 12.66	<b>תשלום עבור גודל חיבור בKVA (3x63)</b>	
₪ 729.89	<b>סה"כ לתשלום</b>	<b>לא כולל מע"מ</b>

התפלגות חיוב בש"ח לפי תע"ז

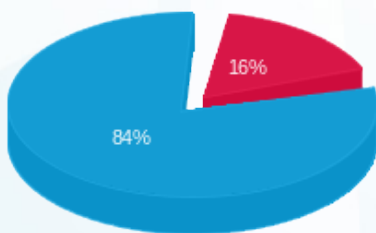

- פסגה (₪ 82.96)
- גבע (₪ 0.00)
- שפל (₪ 423.28)

הסטוריית צריכה בקוט"ש

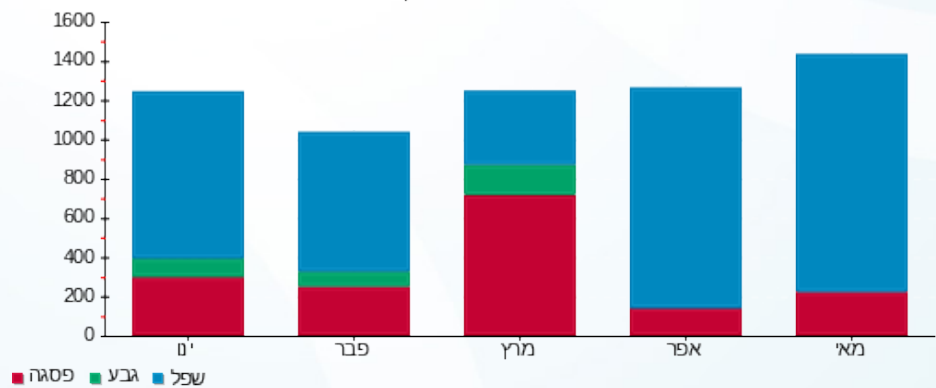

14/06/23 תאריך הפקה:  
 31/05/23 תאריך קריאה נוכחית:  
 01/05/23 תאריך קריאה קודמת:

שם דייר: ציבורי - ק. קרקע לוח שירותי בית  
 שם אתר: שער הכרמל

**לקוח/ה נכבד/ה, אנו מתכבדים להגיש את חישוב צריכת החשמל לתקופה 01/05/23 - 31/05/23:**

ציבורי - ק. קרקע לוח שירותי בית - 2 - 20065548(3x250)

סוג תעריף	סוג צריכה	קריאה קודמת	קריאה נוכחית	סה"כ צריכה בקוט"ש	מחיר לקוט"ש בא"ג	סה"כ לתשלום
פרטי חשבון עבור תאריכים:						
777	פסגה	01/05/23	31/05/23	1,754.00	39.17	687.04 ₪
778	גבע	9,111.60	9,111.60	0.00	39.17	0.00 ₪
779	שפל	47,657.20	57,868.40	10,211.20	34.91	3,564.73 ₪

סה"כ לדייר:

פסגה	גבע	שפל	סה"כ	שיא ביקוש
1,754.00	0.00	10,211.20	11,965.20	23.06
687.04 ₪	0.00 ₪	3,564.73 ₪	4,251.77 ₪	

סה"כ צריכה  
 סה"כ לתשלום

210.98 ₪	<b>תשלום קבוע</b>	
50.25 ₪	<b>תשלום עבור גודל חיבור בKVA (3x250)</b>	
4,513.00 ₪	<b>סה"כ לתשלום</b>	<b>לא כולל מע"מ</b>

התפלגות חיוב בש"ח לפי תע"ז

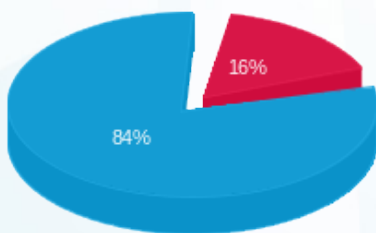

פסגה (687.04 ₪) ■  
 גבע (0.00 ₪) ■  
 שפל (3,564.73 ₪) ■

הסטוריית צריכה בקוט"ש

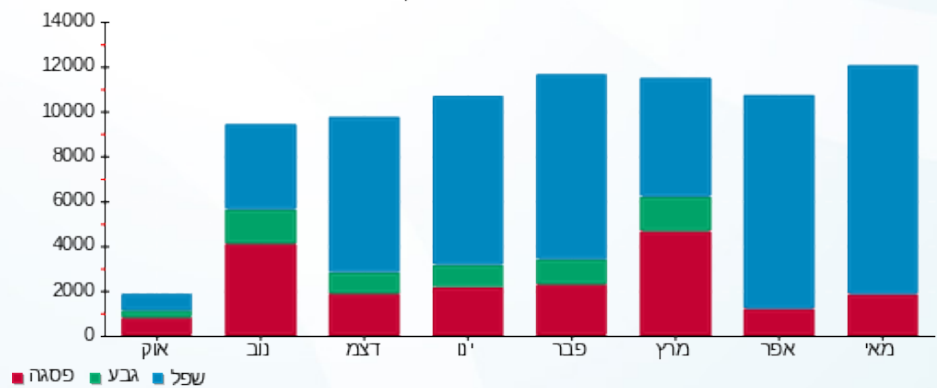



14/06/23

תאריך הפקה:

שם דייר: ציבורי - לוח אל פסק

31/05/23

תאריך קריאה נוכחית:

שם אתר: שער הכרמל

01/05/23

תאריך קריאה קודמת:

לקוח/ה נכבד/ה, אנו מתכבדים להגיש את חישוב צריכת החשמל לתקופה 01/05/23 - 31/05/23:

ציבורי - לוח אל פסק - 3 - 20065544(3x63)

סוג תעריף	סוג צריכה	קריאה קודמת	קריאה נוכחית	סה"כ צריכה בקוט"ש	מחיר לקוט"ש בא"ג	סה"כ לתשלום
פרטי חשבון עבור תאריכים:						
777	פסגה	01/05/23	31/05/23	67.10	39.17	26.28 ₪
778	גבע	238.90	238.90	0.00	39.17	0.00 ₪
779	שפל	1,530.70	1,917.10	386.40	34.91	134.89 ₪

סה"כ לדייר:

פסגה	גבע	שפל	סה"כ	שיא ביקוש
67.10	0.00	386.40	453.50	0.72
26.28 ₪	0.00 ₪	134.89 ₪	161.18 ₪	

סה"כ צריכה

סה"כ לתשלום

210.98 ₪	<b>תשלום קבוע</b>	
12.66 ₪	<b>תשלום עבור גודל חיבור בKVA (3x63)</b>	
384.82 ₪	<b>סה"כ לתשלום</b>	<b>לא כולל מע"מ</b>

התפלגות חיוב בש"ח לפי תעו"ז

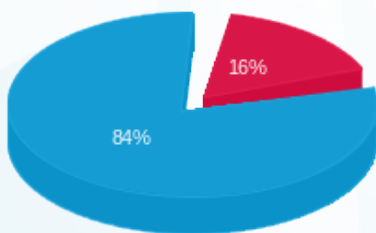

- פסגה (26.28 ₪)
- גבע (0.00 ₪)
- שפל (134.89 ₪)

הסטוריית צריכה בקוט"ש

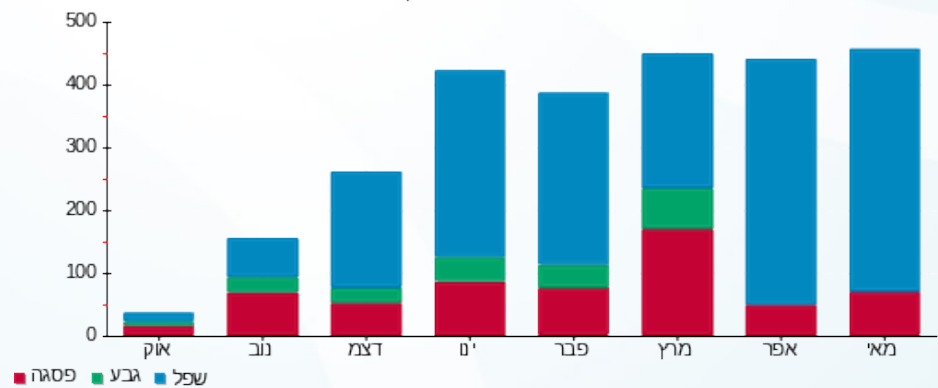



14/06/23

תאריך הפקה:

שם דייר: ציבורי - לוח חדר אב-חדר תקשורת  
שם אתר: שער הכרמל

31/05/23

תאריך קריאה נוכחית:

01/05/23

תאריך קריאה קודמת:

לקוח/ה נכבד/ה, אנו מתכבדים להגיש את חישוב צריכת החשמל לתקופה 01/05/23 - 31/05/23:

ציבורי - לוח חדר אב-חדר תקשורת - 3 - 20065542(3x40)

סוג תעריף	סוג צריכה	קריאה קודמת	קריאה נוכחית	סה"כ צריכה בקוט"ש	מחיר לקוט"ש בא"ג	סה"כ לתשלום
פרטי חשבון עבור תאריכים:						
777	פסגה	01/05/23	31/05/23	5.50	39.17	2.15 ₪
778	גבע	29.90	29.90	0.00	39.17	0.00 ₪
779	שפל	179.30	211.10	31.80	34.91	11.10 ₪

סה"כ לדייר:

פסגה	גבע	שפל	סה"כ	שיא ביקוש
5.50	0.00	31.80	37.30	0.30
2.15 ₪	0.00 ₪	11.10 ₪	13.26 ₪	

סה"כ צריכה

סה"כ לתשלום

210.98 ₪	תשלום קבוע	
8.04 ₪	תשלום עבור גודל חיבור בKVA (3x40)	
232.28 ₪	סה"כ לתשלום	לא כולל מע"מ

התפלגות חיוב בש"ח לפי תע"ז

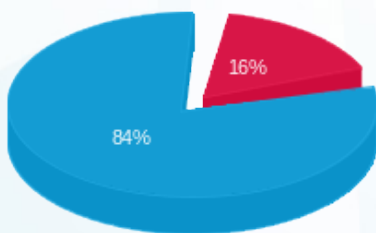

- פסגה (2.15 ₪)
- גבע (0.00 ₪)
- שפל (11.10 ₪)

הסטוריית צריכה בקוט"ש

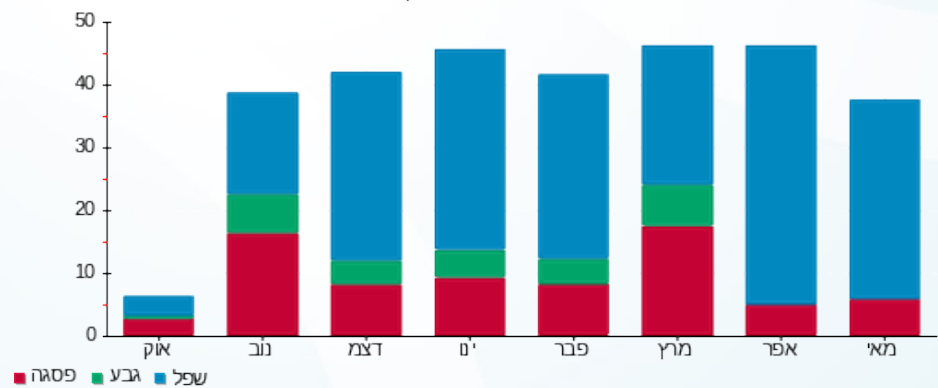



14/06/23

תאריך הפקדה:

שם דייר: ציבורי - לוח חניון U1

31/05/23

תאריך קריאה נוכחית:

שם אתר: שער הכרמל

01/05/23

תאריך קריאה קודמת:

לקוח/ה נכבד/ה, אנו מתכבדים להגיש את חישוב צריכת החשמל לתקופה 01/05/23 - 31/05/23:

ציבורי - לוח חניון 1 - 20065544 (3x40) - U1

סה"כ לתשלום	מחיר לקוט"ש בא"ג	סה"כ צריכה בקוט"ש	קריאה נוכחית	קריאה קודמת	סוג צריכה	סוג תעריף
			31/05/23	01/05/23		פרטי חשבון עבור תאריכים:
₪ 71.41	39.17	182.30	2,188.40	2,006.10	פסגה	777
₪ 0.00	39.17	0.00	890.70	890.70	גבע	778
₪ 364.01	34.91	1,042.70	5,964.10	4,921.40	שפל	779

סה"כ לדייר:

שיא ביקוש	סה"כ	שפל	גבע	פסגה
1.88	1,225.00	1,042.70	0.00	182.30
	₪ 435.41	₪ 364.01	₪ 0.00	₪ 71.41

סה"כ צריכה

סה"כ לתשלום

₪ 210.98	<b>תשלום קבוע</b>	
₪ 8.04	<b>תשלום עבור גודל חיבור בKVA (3x40)</b>	
₪ 654.43	<b>סה"כ לתשלום</b>	<b>לא כולל מע"מ</b>

התפלגות חיוב בש"ח לפי תע"ז

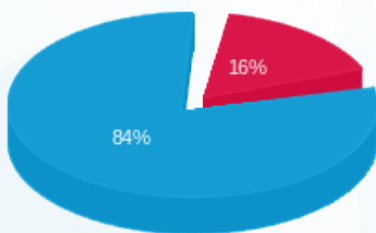

- פסגה (₪ 71.41)
- גבע (₪ 0.00)
- שפל (₪ 364.01)

הסטוריית צריכה בקוט"ש

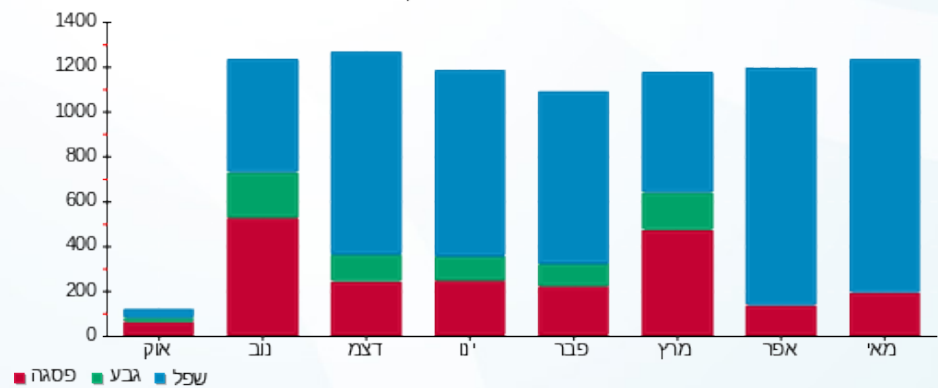



14/06/23

תאריך הפקה:

שם דייר: ציבורי - לוח חניון U2

31/05/23

תאריך קריאה נוכחית:

שם אתר: שער הכרמל

01/05/23

תאריך קריאה קודמת:

לקוח/ה נכבד/ה, אנו מתכבדים להגיש את חישוב צריכת החשמל לתקופה 01/05/23 - 31/05/23:

ציבורי - לוח חניון 2 - 20065544(3x40) - U2

סוג תעריף	סוג צריכה	קריאה קודמת	קריאה נוכחית	סה"כ צריכה בקוט"ש	מחיר לקוט"ש בא"ג	סה"כ לתשלום
פרטי חשבון עבור תאריכים:						
777	פסגה	01/05/23	31/05/23	171.40	39.17	67.14 ₪
778	גבע	884.00	884.00	0.00	39.17	0.00 ₪
779	שפל	4,794.30	5,736.50	942.20	34.91	328.92 ₪

סה"כ לדייר:

פסגה	גבע	שפל	סה"כ	שיא ביקוש
171.40	0.00	942.20	1,113.60	1.95
₪ 67.14	₪ 0.00	₪ 328.92	₪ 396.06	

סה"כ צריכה

סה"כ לתשלום

210.98 ₪	<b>תשלום קבוע</b>	
8.04 ₪	<b>תשלום עבור גודל חיבור בKVA (3x40)</b>	
615.08 ₪	<b>סה"כ לתשלום</b>	<b>לא כולל מע"מ</b>

התפלגות חיוב בש"ח לפי תע"ז

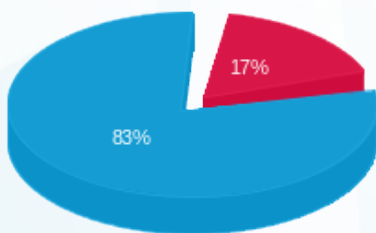

- פסגה (₪ 67.14) - 83%
- גבע (₪ 0.00) - 17%
- שפל (₪ 328.92) - 0%

הסטוריית צריכה בקוט"ש

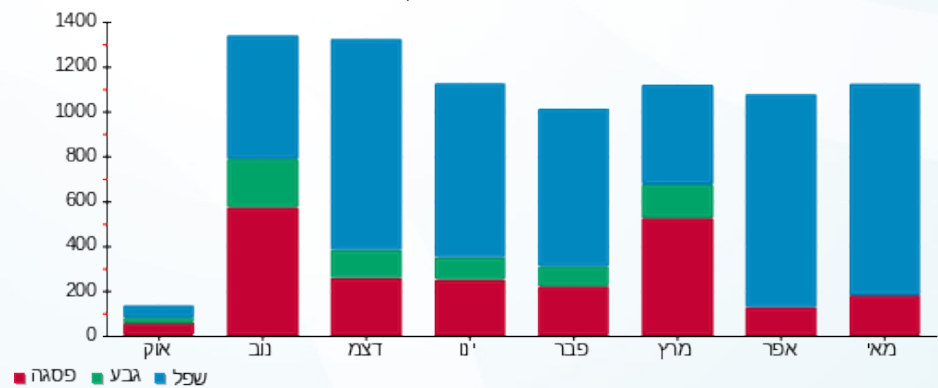

14/06/23 תאריך הפקה:  
 31/05/23 תאריך קריאה נוכחית:  
 01/05/23 תאריך קריאה קודמת:

שם דייר: ציבורי - לוח מעלות 1  
 שם אתר: שער הכרמל

לקוח/ה נכבד/ה, אנו מתכבדים להגיש את חישוב צריכת החשמל לתקופה 01/05/23 - 31/05/23:

ציבורי - לוח מעלות 1 - 4 - 20065544(3x160)

סוג תעריף	סוג צריכה	קריאה קודמת	קריאה נוכחית	סה"כ צריכה בקוט"ש	מחיר לקוט"ש בא"ג	סה"כ לתשלום
פרטי חשבון עבור תאריכים:						
777	פסגה	01/05/23	31/05/23	0.00	39.17	0.00 ₪
778	גבע	0.00	0.00	0.00	39.17	0.00 ₪
779	שפל	0.00	0.00	0.00	34.91	0.00 ₪

סה"כ לדייר:

פסגה	גבע	שפל	סה"כ	שיא ביקוש
0.00	0.00	0.00	0.00	
0.00 ₪	0.00 ₪	0.00 ₪	0.00 ₪	

סה"כ צריכה  
 סה"כ לתשלום

210.98 ₪	תשלום קבוע	
32.16 ₪	תשלום עבור גודל חיבור KVA (3x160)	
243.14 ₪	סה"כ לתשלום	לא כולל מע"מ

14/06/23 תאריך הפקה:  
 31/05/23 תאריך קריאה נוכחית:  
 01/05/23 תאריך קריאה קודמת:

שם דייר: ציבורי - לוח מעליות 2  
 שם אתר: שער הכרמל

לקוח/ה נכבד/ה, אנו מתכבדים להגיש את חישוב צריכת החשמל לתקופה 01/05/23 - 31/05/23:

ציבורי - לוח מעליות 2 - 1 - 20065542 (3x40)

סה"כ לתשלום	מחיר לקוט"ש בא"ג	סה"כ צריכה בקוט"ש	קריאה נוכחית	קריאה קודמת	סוג צריכה	סוג תעריף
			31/05/23	01/05/23		פרטי חשבון עבור תאריכים:
₪ 3.76	39.17	9.60	124.10	114.50	פסגה	777
₪ 0.00	39.17	0.00	55.40	55.40	גבע	778
₪ 18.99	34.91	54.40	338.50	284.10	שפל	779

סה"כ לדייר:

שיא ביקוש	סה"כ	שפל	גבע	פסגה
0.14	64.00	54.40	0.00	9.60
	₪ 22.75	₪ 18.99	₪ 0.00	₪ 3.76

סה"כ צריכה  
 סה"כ לתשלום

₪ 210.98	<b>תשלום קבוע</b>	
₪ 8.04	<b>תשלום עבור גודל חיבור בKVA (3x40)</b>	
₪ 241.77	<b>סה"כ לתשלום</b>	<b>לא כולל מע"מ</b>

התפלגות חיוב בש"ח לפי תע"ז

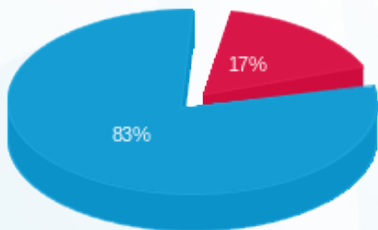

פסגה (₪ 3.76)  
 גבע (₪ 0.00)  
 שפל (₪ 18.99)

הסטוריית צריכה בקוט"ש

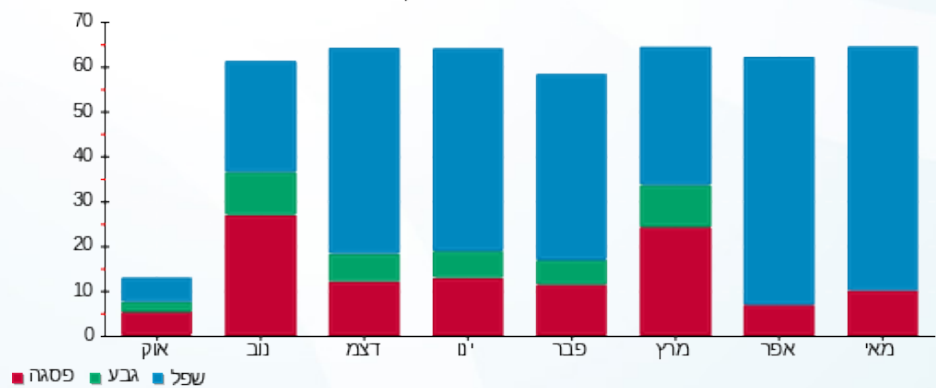



14/06/23

תאריך הפקה:

שם דייר: ציבורי - לוח מעליות 3

31/05/23

תאריך קריאה נוכחי:

שם אתר: שער הכרמל

01/05/23

תאריך קריאה קודמת:

לקוח/ה נכבד/ה, אנו מתכבדים להגיש את חישוב צריכת החשמל לתקופה 01/05/23 - 31/05/23:

ציבורי - לוח מעליות 3 - 2 - 20065542(3x40)

סוג תעריף	סוג צריכה	קריאה קודמת	קריאה נוכחית	סה"כ צריכה בקוט"ש	מחיר לקוט"ש בא"ג	סה"כ לתשלום
פרטי חשבון עבור תאריכים:						
777	פסגה	01/05/23	31/05/23	8.40	39.17	107.60
778	גבע	40.70	40.70	0.00	39.17	40.70
779	שפל	197.60	246.50	48.90	34.91	246.50

סה"כ לדייר:

פסגה	גבע	שפל	סה"כ	שיא ביקוש
8.40	0.00	48.90	57.30	1.70
17.07 ₪	0.00 ₪	20.36 ₪		

סה"כ צריכה

סה"כ לתשלום

210.98 ₪	<b>תשלום קבוע</b>	
8.04 ₪	<b>תשלום עבור גודל חיבור בKVA (3x40)</b>	
239.38 ₪	<b>סה"כ לתשלום</b>	<b>לא כולל מע"מ</b>

התפלגות חיוב בש"ח לפי תע"ז

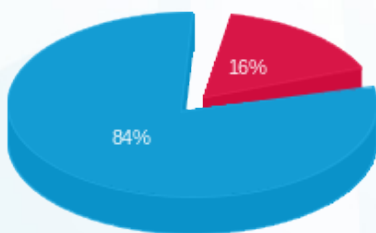

- פסגה (3.29 ₪)
- גבע (0.00 ₪)
- שפל (17.07 ₪)

הסטוריית צריכה בקוט"ש

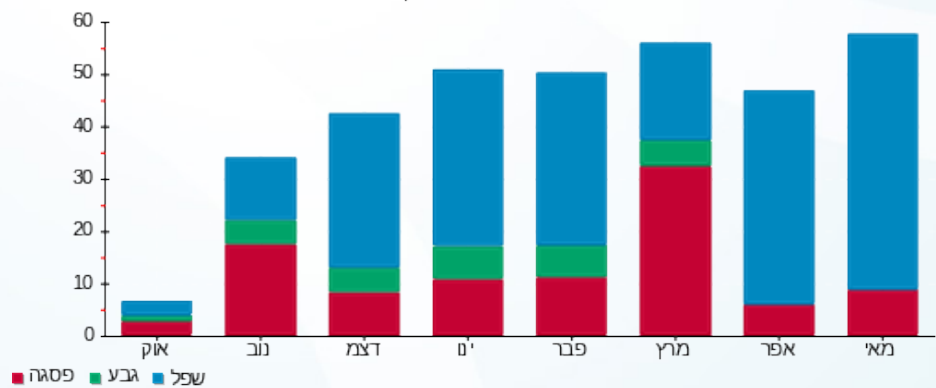



14/06/23

תאריך הפקה:

שם דייר: ציבורי - לוח שירותי בית ראשי  
שם אתר: שער הכרמל

31/05/23

תאריך קריאה נוכחית:

01/05/23

תאריך קריאה קודמת:

לקוח/ה נכבד/ה, אנו מתכבדים להגיש את חישוב צריכת החשמל לתקופה 01/05/23 - 31/05/23:

ציבורי - לוח שירותי בית ראשי - 4 - 20065542(3x160)

סוג תעריף	סוג צריכה	קריאה קודמת	קריאה נוכחית	סה"כ צריכה בקוט"ש	מחיר לקוט"ש בא"ג	סה"כ לתשלום
פרטי חשבון עבור תאריכים:						
777	פסגה	01/05/23	31/05/23	342.40	39.17	134.12 ₪
778	גבע	1,638.60	1,638.60	0.00	39.17	0.00 ₪
779	שפל	7,750.80	9,699.00	1,948.20	34.91	680.12 ₪

סה"כ לדייר:

פסגה	גבע	שפל	סה"כ	שיא ביקוש
342.40	0.00	1,948.20	2,290.60	7.40
134.12 ₪	0.00 ₪	680.12 ₪	814.23 ₪	

סה"כ צריכה

סה"כ לתשלום

210.98 ₪	תשלום קבוע	
32.16 ₪	תשלום עבור גודל חיבור בKVA (3x160)	
1,057.38 ₪	סה"כ לתשלום	לא כולל מע"מ

התפלגות חיוב בש"ח לפי תע"ז

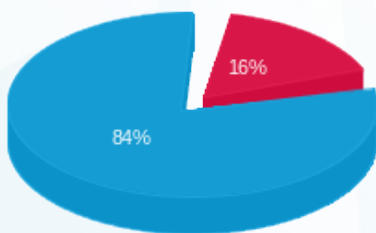

- פסגה (134.12 ₪) 84%
- גבע (0.00 ₪) 16%
- שפל (680.12 ₪) 0%

הסטוריית צריכה בקוט"ש

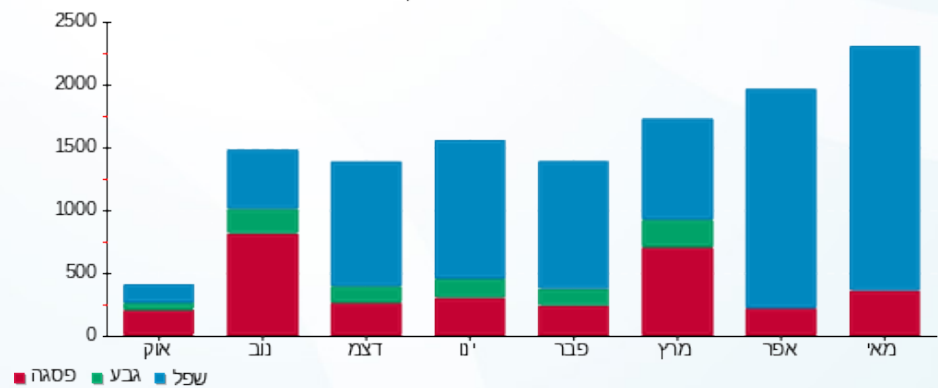

14/06/23 תאריך הפקה:  
 31/05/23 תאריך קריאה נוכחית:  
 01/05/23 תאריך קריאה קודמת:

שם דייר: ציבורי - סופר חיוני  
 שם אתר: שער הכרמל

לקוח/ה נכבד/ה, אנו מתכבדים להגיש את חישוב צריכת החשמל לתקופה 01/05/23 - 31/05/23:

ציבורי - סופר חיוני - 1 - 22009680 (3x250)

סוג תעריף	סוג צריכה	קריאה קודמת	קריאה נוכחית	סה"כ צריכה בקוט"ש	מחיר לקוט"ש בא"ג	סה"כ לתשלום
פרטי חשבון עבור תאריכים:						
777	פסגה	01/05/23	31/05/23	1,054.40	39.17	63.77 ₪
778	גבע	303.20	303.20	0.00	39.17	0.00 ₪
779	שפל	2,756.80	4,015.20	1,258.40	34.91	439.31 ₪

סה"כ לדייר:

פסגה	גבע	שפל	סה"כ	שיא ביקוש
162.80	0.00	1,258.40	1,421.20	301.82
₪ 63.77	₪ 0.00	₪ 439.31	₪ 503.08	

סה"כ צריכה  
 סה"כ לתשלום

210.98 ₪	<b>תשלום קבוע</b>	
50.25 ₪	<b>תשלום עבור גודל חיבור בKVA (3x250)</b>	
764.31 ₪	<b>סה"כ לתשלום</b>	<b>לא כולל מע"מ</b>

התפלגות חיוב בש"ח לפי תעו"ז

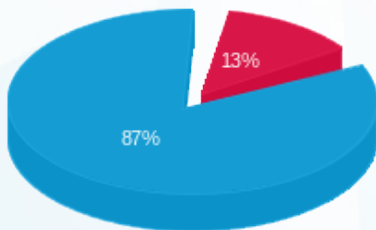

פסגה (₪ 63.77)  
 גבע (₪ 0.00)  
 שפל (₪ 439.31)

הסטוריית צריכה בקוט"ש

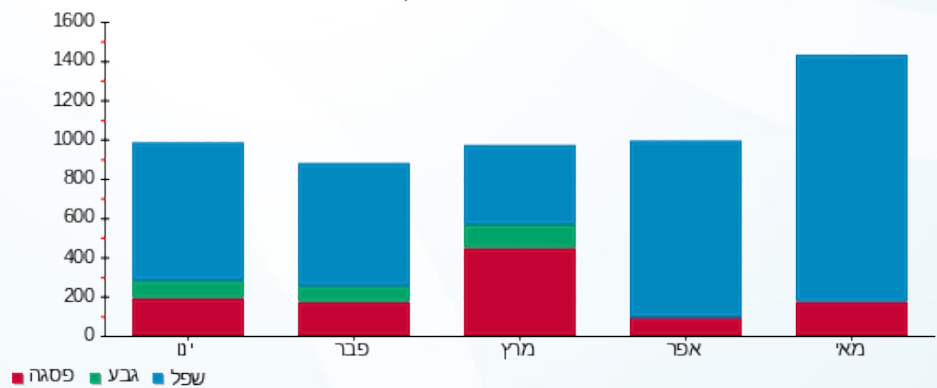



14/06/23 תאריך הפקה:  
 31/05/23 תאריך קריאה נוכחית:  
 01/05/23 תאריך קריאה קודמת:

שם דייר: ציבורי - תאורת חוץ  
 שם אתר: שער הכרמל

לקוח/ה נכבד/ה, אנו מתכבדים להגיש את חישוב צריכת החשמל לתקופה 01/05/23 - 31/05/23:

ציבורי - תאורת חוץ - 1 - 20065547(3x64)

סה"כ לתשלום	מחיר לקוט"ש בא"ג	סה"כ צריכה בקוט"ש	קריאה נוכחית	קריאה קודמת	סוג צריכה	סוג תעריף
			31/05/23	01/05/23	פרטי חשבון עבור תאריכים:	
0.00 ₪	39.17	0.00	814.10	814.10	פסגה	777
0.00 ₪	39.17	0.00	462.00	462.00	גבע	778
0.00 ₪	34.91	0.00	1,497.70	1,497.70	שפל	779

סה"כ לדייר:

שיא ביקוש	סה"כ	שפל	גבע	פסגה
	0.00	0.00	0.00	0.00
	0.00 ₪	0.00 ₪	0.00 ₪	0.00 ₪

סה"כ צריכה  
 סה"כ לתשלום

210.98 ₪	<b>תשלום קבוע</b>	
12.86 ₪	<b>תשלום עבור גודל חיבור KVA (3x64)</b>	
223.84 ₪	<b>סה"כ לתשלום</b>	<b>לא כולל מע"מ</b>

התפלגות חיוב בש"ח לפי תעו"ז

הסטוריית צריכה בקוט"ש

פסגה (0.00 ₪)  
 גבע (0.00 ₪)  
 שפל (0.00 ₪)

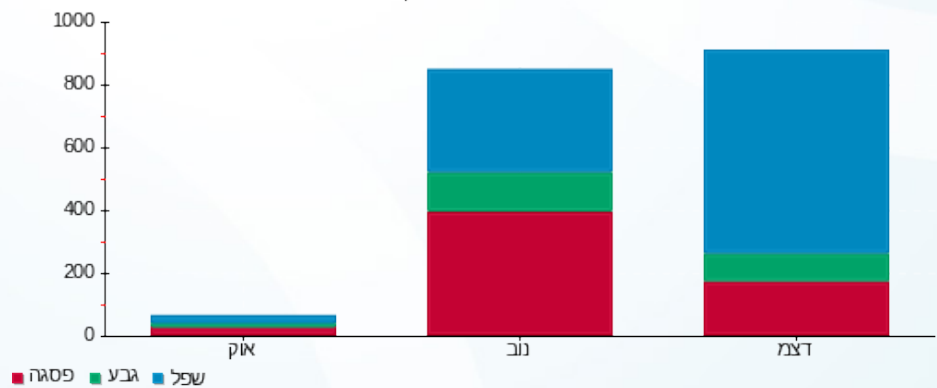

14/06/23 תאריך הפקה:  
 31/05/23 תאריך קריאה נוכחית:  
 01/05/23 תאריך קריאה קודמת:

שם דייר: קוואלקום 1  
 שם אתר: שער הכרמל

**לקוח/ה נכבד/ה, אנו מתכבדים להגיש את חישוב צריכת החשמל לתקופה 01/05/23 - 31/05/23:**

קוואלקום 1 - 2 - (0x0)22048446

סה"כ לתשלום	מחיר לקוט"ש בא"ג	סה"כ צריכה בקוט"ש	קריאה נוכחית	קריאה קודמת	סוג צריכה	סוג תעריף
			31/05/23	01/05/23		פרטי חשבון עבור תאריכים:
₪ 736.55	39.17	1,880.40	7,740.00	5,859.60	פסגה	777
₪ 0.00	39.17	0.00	1,183.80	1,183.80	גבע	778
₪ 3,363.30	34.91	9,634.20	22,243.80	12,609.60	שפל	779

סה"כ לדייר:

שיא ביקוש	סה"כ	שפל	גבע	פסגה
26.53	11,514.60	9,634.20	0.00	1,880.40
	₪ 4,099.85	₪ 3,363.30	₪ 0.00	₪ 736.55

סה"כ צריכה  
 סה"כ לתשלום

₪ 210.98	<b>תשלום קבוע</b>	
₪ 0.00	<b>תשלום עבור גודל חיבור בKVA (0x0)</b>	
₪ 4,310.83	<b>סה"כ לתשלום</b>	<b>לא כולל מע"מ</b>

התפלגות חיוב בש"ח לפי תעו"ז

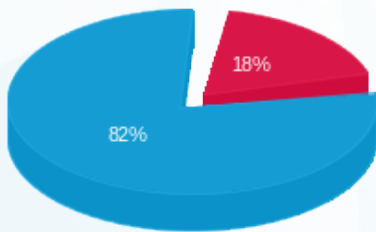

פסגה (₪ 736.55)  
 גבע (₪ 0.00)  
 שפל (₪ 3,363.30)

הסטוריית צריכה בקוט"ש

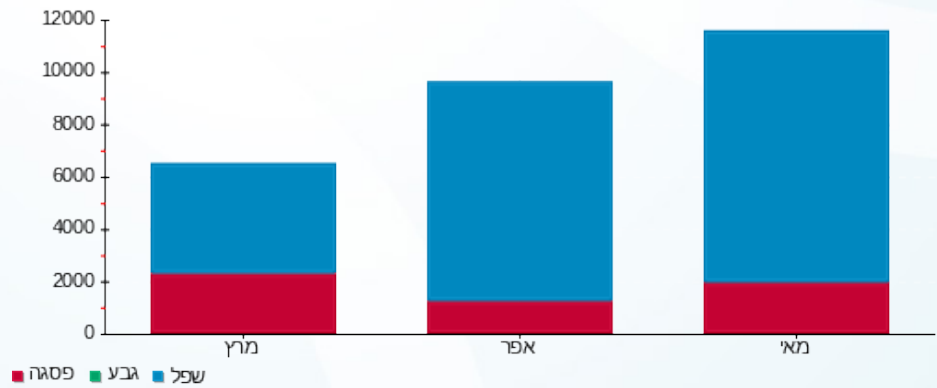



14/06/23 תאריך הפקה:  
 31/05/23 תאריך קריאה נוכחית:  
 01/05/23 תאריך קריאה קודמת:

שם דייר: קוואלקום 2  
 שם אתר: שער הכרמל

לקוח/ה נכבד/ה, אנו מתכבדים להגיש את חישוב צריכת החשמל לתקופה 01/05/23 - 31/05/23:

קוואלקום 2 - 4 - 22048384 (0x0)

סוג תעריף	סוג צריכה	קריאה קודמת	קריאה נוכחית	סה"כ צריכה בקוט"ש	מחיר לקוט"ש בא"ג	סה"כ לתשלום
פרטי חשבון עבור תאריכים:						
777	פסגה	01/05/23	31/05/23	17,207.20	39.17	6,740.06 ₪
778	גבע	23,656.80	23,656.80	0.00	39.17	0.00 ₪
779	שפל	162,666.40	256,724.00	94,057.60	34.91	32,835.51 ₪

סה"כ לדייר:

פסגה	גבע	שפל	סה"כ	שיא ביקוש
17,207.20	0.00	94,057.60	111,264.80	187.21
₪ 6,740.06	₪ 0.00	₪ 32,835.51	₪ 39,575.57	

סה"כ צריכה  
 סה"כ לתשלום

210.98 ₪	תשלום קבוע	
0.00 ₪	תשלום עבור גודל חיבור בKVA (0x0)	
39,786.55 ₪	סה"כ לתשלום	לא כולל מע"מ

התפלגות חיוב בש"ח לפי תעו"ז

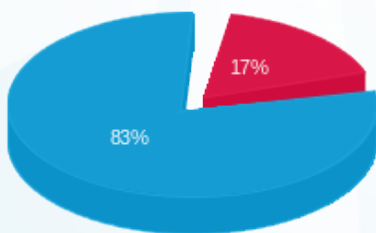

■ פסגה (₪ 6,740.06)  
 ■ גבע (₪ 0.00)  
 ■ שפל (₪ 32,835.51)

הסטוריית צריכה בקוט"ש

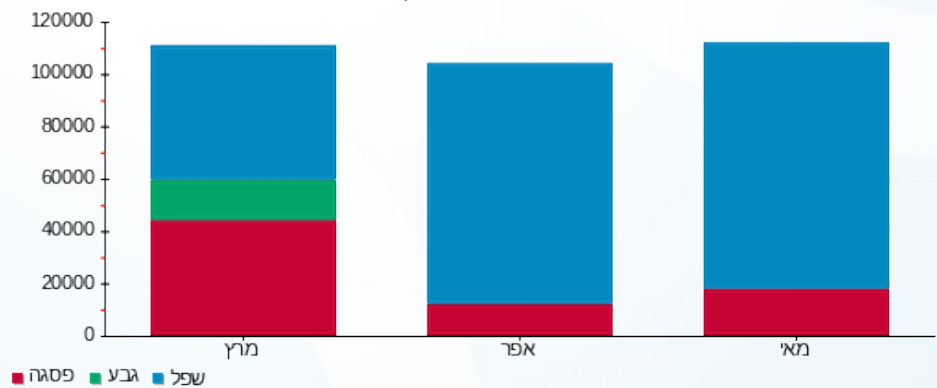



14/06/23 תאריך הפקדה:  
 31/05/23 תאריך קריאה נוכחית:  
 01/05/23 תאריך קריאה קודמת:

שם דייר: קוולקום- מדחס אוויר- גג  
 שם אתר: שער הכרמל

לקוח/ה נכבד/ה, אנו מתכבדים להגיש את חישוב צריכת החשמל לתקופה 01/05/23 - 31/05/23:

קוולקום- מדחס אוויר- גג - 1 - 22048446(0x0)

סוג תעריף	סוג צריכה	קריאה קודמת	קריאה נוכחית	סה"כ צריכה בקוט"ש	מחיר לקוט"ש בא"ג	סה"כ לתשלום
פרטי חשבון עבור תאריכים:						
777	פסגה	01/05/23	31/05/23	1,558.40	39.17	610.43 ₪
778	גבע	3,238.40	3,238.40	0.00	39.17	0.00 ₪
779	שפל	24,615.60	36,474.80	11,859.20	34.91	4,140.05 ₪

סה"כ לדייר:

פסגה	גבע	שפל	סה"כ	שיא ביקוש
1,558.40	0.00	11,859.20	13,417.60	35.37
610.43 ₪	0.00 ₪	4,140.05 ₪	4,750.47 ₪	

סה"כ צריכה  
 סה"כ לתשלום

0.00 ₪	תשלום קבוע	
0.00 ₪	תשלום עבור גודל חיבור בKVA (0x0)	
4,750.47 ₪	סה"כ לתשלום	לא כולל מע"מ

התפלגות חיוב בש"ח לפי תעו"ז

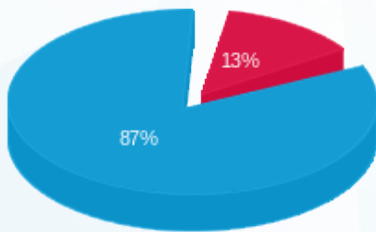

פסגה (610.43 ₪) 87%  
 גבע (0.00 ₪) 13%  
 שפל (4,140.05 ₪) 0%

הסטוריית צריכה בקוט"ש

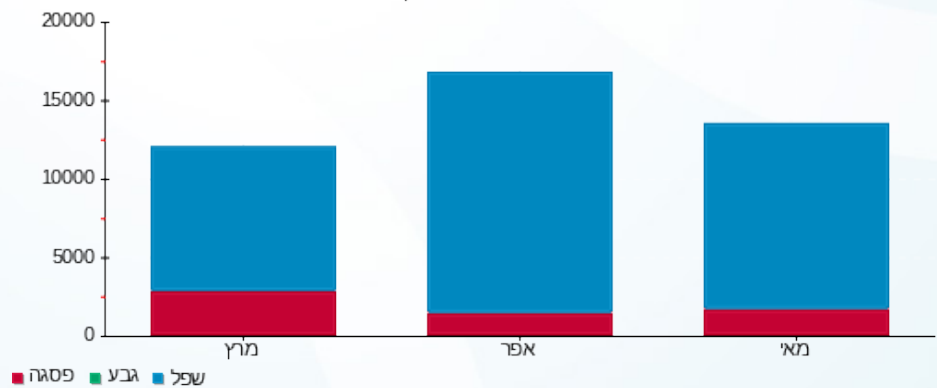



14/06/23

תאריך הפקדה:

שם דייר: קוסמוס (שופרסל)

31/05/23

תאריך קריאה נוכחית:

שם אתר: שער הכרמל

01/05/23

תאריך קריאה קודמת:

לקוח/ה נכבד/ה, אנו מתכבדים להגיש את חישוב צריכת החשמל לתקופה 01/05/23 - 31/05/23:

קוסמוס (שופרסל) - 1 - 11103690(0x0)

סוג תעריף	סוג צריכה	קריאה קודמת	קריאה נוכחית	סה"כ צריכה בקוט"ש	מחיר לקוט"ש בא"ג	סה"כ לתשלום
פרטי חשבון עבור תאריכים:						
777	פסגה	01/05/23	31/05/23	58,219.30	31.23	18,181.89 ₪
778	גבע	718,462.20	718,462.20	0.00	31.23	0.00 ₪
779	שפל	2,319,128.50	2,592,276.60	273,148.10	27.26	74,460.17 ₪

סה"כ לדייר:

פסגה	גבע	שפל	סה"כ	שיא ביקוש
58,219.30	0.00	273,148.10	331,367.40	0.28
18,181.89 ₪	0.00 ₪	74,460.17 ₪	92,642.06 ₪	

סה"כ צריכה

סה"כ לתשלום

לא כולל מע"מ	סה"כ לתשלום	תשלום קבוע	תשלום עבור גודל חיבור בKVA (0x0)	תשלום קבוע
				519.47 ₪
				0.00 ₪
				93,161.53 ₪

התפלגות חיוב בש"ח לפי תע"ז

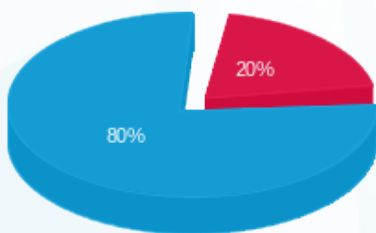

- פסגה (18,181.89 ₪) 80%
- גבע (0.00 ₪) 20%
- שפל (74,460.17 ₪)

הסטוריית צריכה בקוט"ש

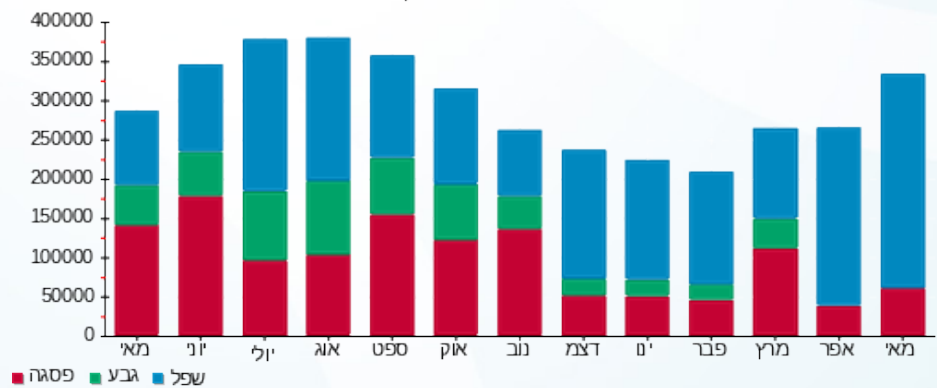



14/06/23

תאריך הפקה:

שם דייר: ראשי שנאי T1

31/05/23

תאריך קריאה נוכחית:

שם אתר: שער הכרמל

01/05/23

תאריך קריאה קודמת:

לקוח/ה נכבד/ה, אנו מתכבדים להגיש את חישוב צריכת החשמל לתקופה 01/05/23 - 31/05/23:

ראשי שנאי 2 - 81014999 - T1

סוג תעריף	סוג צריכה	קריאה קודמת	קריאה נוכחית	סה"כ צריכה בקוט"ש	מחיר לקוט"ש בא"ג	סה"כ לתשלום
		01/05/23	31/05/23	פרטי חשבון עבור תאריכים:		
777	פסגה	7,044,772.16	7,074,975.00	30,202.84	39.17	11,830.45 ₪
778	גבע	2,636,691.48	2,636,691.48	0.00	39.17	0.00 ₪
779	שפל	7,755,922.68	7,926,766.96	170,844.28	34.91	59,641.74 ₪

סה"כ לדייר:

פסגה	גבע	שפל	סה"כ	שיא ביקוש
30,202.84	0.00	170,844.28	201,047.12	381.44
11,830.45 ₪	0.00 ₪	59,641.74 ₪	71,472.19 ₪	

סה"כ צריכה

סה"כ לתשלום

0.00 ₪	תשלום קבוע	
71,472.19 ₪	סה"כ לתשלום	לא כולל מע"מ

התפלגות חיוב בש"ח לפי תעו"ז

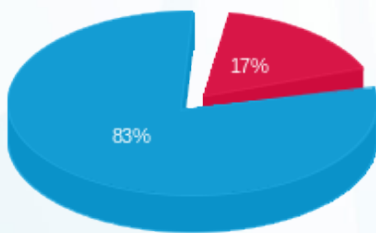

- פסגה (11,830.45 ₪)
- גבע (0.00 ₪)
- שפל (59,641.74 ₪)

הסטוריית צריכה בקוט"ש

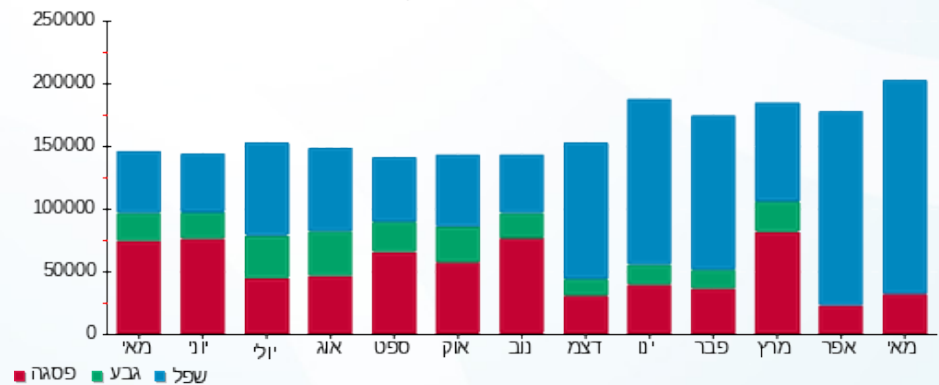



14/06/23

תאריך הפקה:

שם דייר: ראשי שנאי T2

31/05/23

תאריך קריאה נוכחית:

שם אתר: שער הכרמל

01/05/23

תאריך קריאה קודמת:

לקוח/ה נכבד/ה, אנו מתכבדים להגיש את חישוב צריכת החשמל לתקופה 01/05/23 - 31/05/23:

ראשי שנאי 3 - 81014540 - T2

סה"כ לתשלום	מחיר לקוט"ש בא"ג	סה"כ צריכה בקוט"ש	קריאה נוכחית	קריאה קודמת	סוג צריכה	סוג תעריף
			31/05/23	01/05/23	פרטי חשבון עבור תאריכים:	
13,447.00 ₪	39.17	34,329.85	8,295,027.00	8,260,697.15	פסגה	777
0.00 ₪	39.17	0.00	3,728,028.05	3,728,028.05	גבע	778
67,740.80 ₪	34.91	194,044.10	12,051,932.80	11,857,888.70	שפל	779

סה"כ לדייר:

שיא ביקוש	סה"כ	שפל	גבע	פסגה
371.60	228,373.95	194,044.10	0.00	34,329.85
	81,187.80 ₪	67,740.80 ₪	0.00 ₪	13,447.00 ₪

סה"כ צריכה

סה"כ לתשלום

0.00 ₪	<b>תשלום קבוע</b>	
81,187.80 ₪	<b>סה"כ לתשלום</b>	<b>לא כולל מע"מ</b>

התפלגות חיוב בש"ח לפי תעו"ז

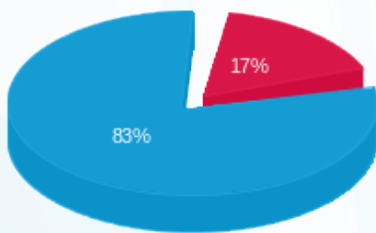

- פסגה (13,447.00 ₪)
- גבע (0.00 ₪)
- שפל (67,740.80 ₪)

הסטוריית צריכה בקוט"ש

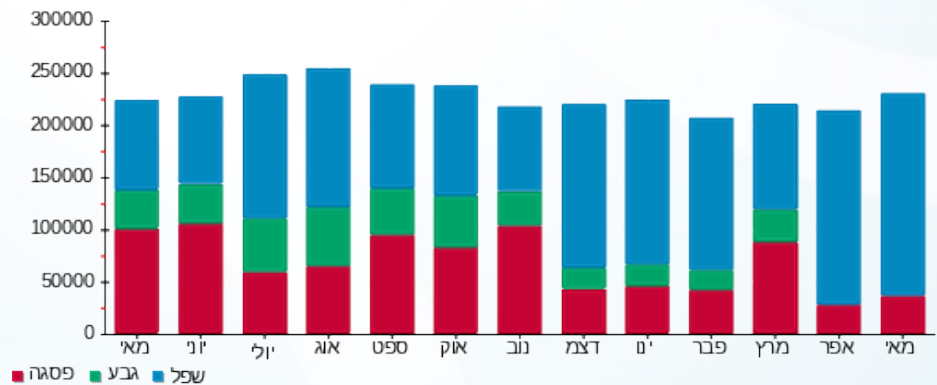

14/06/23 תאריך הפקה:  
 31/05/23 תאריך קריאה נוכחית:  
 01/05/23 תאריך קריאה קודמת:

שם דייר: ראשי שנאי T3  
 שם אתר: שער הכרמל

**לקוח/ה נכבד/ה, אנו מתכבדים להגיש את חישוב צריכת החשמל לתקופה 01/05/23 - 31/05/23:**

**ראשי שנאי 1 - 18170721 - T3**

סה"כ לתשלום	מחיר לקוט"ש בא"ג	סה"כ צריכה בקוט"ש	קריאה נוכחית	קריאה קודמת	סוג צריכה	סוג תעריף
			31/05/23	01/05/23	פרטי חשבון עבור תאריכים:	
0.00 ₪	39.17	0.00	1,690,644.00	1,690,644.00	פסגה	777
0.00 ₪	39.17	0.00	554,096.00	554,096.00	גבע	778
0.00 ₪	34.91	0.00	680,468.00	680,468.00	שפל	779

**סה"כ לדייר:**

שיא ביקוש	סה"כ	שפל	גבע	פסגה
	0.00	0.00	0.00	0.00
	0.00 ₪	0.00 ₪	0.00 ₪	0.00 ₪

סה"כ צריכה  
 סה"כ לתשלום

0.00 ₪	<b>תשלום קבוע</b>	
0.00 ₪	<b>סה"כ לתשלום</b>	<b>לא כולל מע"מ</b>

התפלגות חיוב בש"ח לפי תעו"ז

הסטוריית צריכה בקוט"ש

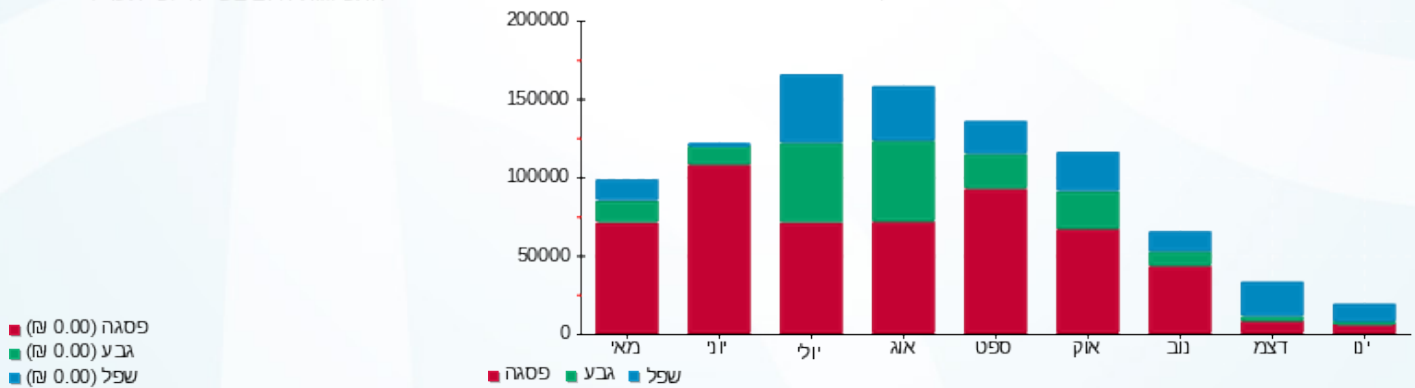

14/06/23 תאריך הפקה:  
 31/05/23 תאריך קריאה נוכחית:  
 01/05/23 תאריך קריאה קודמת:

שם דייר: ראשי שנאי T5  
 שם אתר: שער הכרמל

לקוח/ה נכבד/ה, אנו מתכבדים להגיש את חישוב צריכת החשמל לתקופה 01/05/23 - 31/05/23:

ראשי שנאי 2 - (0x0) T5

סה"כ לתשלום	מחיר לקוט"ש בא"ג	סה"כ צריכה בקוט"ש	קריאה נוכחית	קריאה קודמת	סוג צריכה	סוג תעריף
			31/05/23	01/05/23	פרטי חשבון עבור תאריכים:	
0.00 ₪	39.17	0.00	0.00	0.00	פסגה	777
0.00 ₪	39.17	0.00	0.00	0.00	גבע	778
0.00 ₪	34.91	0.00	0.00	0.00	שפל	779

סה"כ לדייר:

שיא ביקוש	סה"כ	שפל	גבע	פסגה
	0.00	0.00	0.00	0.00
	0.00 ₪	0.00 ₪	0.00 ₪	0.00 ₪

סה"כ צריכה  
 סה"כ לתשלום

0.00 ₪	<b>תשלום קבוע</b>	
0.00 ₪	<b>תשלום עבור גודל חיבור KVA (0x0)</b>	
0.00 ₪	<b>סה"כ לתשלום</b>	<b>לא כולל מע"מ</b>



14/06/23

תאריך הפקה:

שם דייר: ראשי שנאי T6

31/05/23

תאריך קריאה נוכחית:

שם אתר: שער הכרמל

01/05/23

תאריך קריאה קודמת:

לקוח/ה נכבד/ה, אנו מתכבדים להגיש את חישוב צריכת החשמל לתקופה 01/05/23 - 31/05/23:

ראשי שנאי 3 - 18170736 - T6

סה"כ לתשלום	מחיר לקוט"ש בא"ג	סה"כ צריכה בקוט"ש	קריאה נוכחית	קריאה קודמת	סוג צריכה	סוג תעריף
			31/05/23	01/05/23	פרטי חשבון עבור תאריכים:	
14,859.14 ₪	39.17	37,935.00	1,500,200.00	1,462,265.00	פסגה	777
0.00 ₪	39.17	0.00	574,680.00	574,680.00	גבע	778
77,802.17 ₪	34.91	222,865.00	2,604,975.00	2,382,110.00	שפל	779

סה"כ לדייר:

שיא ביקוש	סה"כ	שפל	גבע	פסגה
536.55	260,800.00	222,865.00	0.00	37,935.00
	92,661.31 ₪	77,802.17 ₪	0.00 ₪	14,859.14 ₪

סה"כ צריכה

סה"כ לתשלום

0.00 ₪	<b>תשלום קבוע</b>	
92,661.31 ₪	<b>סה"כ לתשלום</b>	<b>לא כולל מע"מ</b>

התפלגות חיוב בש"ח לפי תעו"ז

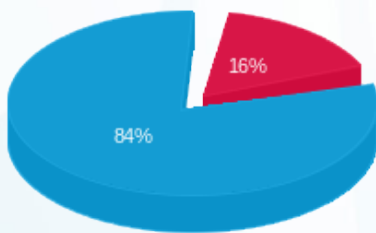

- פסגה (14,859.14 ₪)
- גבע (0.00 ₪)
- שפל (77,802.17 ₪)

הסטוריית צריכה בקוט"ש

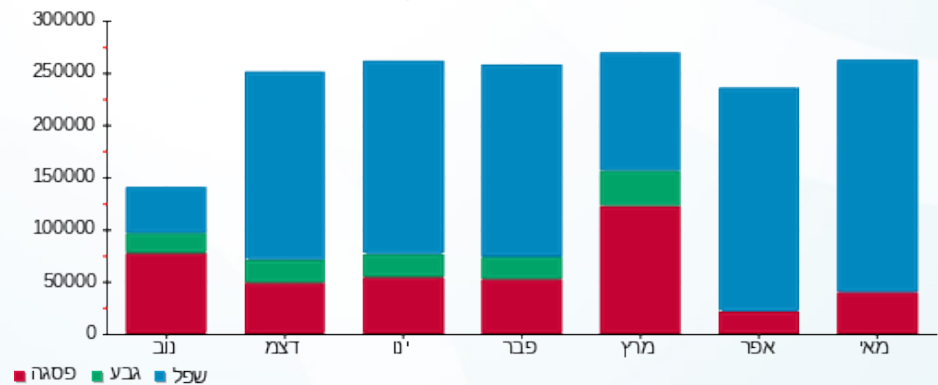



14/06/23

תאריך הפקה:

שם דייר: ראשי שנאי T7

31/05/23

תאריך קריאה נוכחית:

שם אתר: שער הכרמל

01/05/23

תאריך קריאה קודמת:

לקוח/ה נכבד/ה, אנו מתכבדים להגיש את חישוב צריכת החשמל לתקופה 01/05/23 - 31/05/23:

ראשי שנאי 1 - 81012389 - T7

סוג תעריף	סוג צריכה	קריאה קודמת	קריאה נוכחית	סה"כ צריכה בקוט"ש	מחיר לקוט"ש בא"ג	סה"כ לתשלום
פרטי חשבון עבור תאריכים:						
777	פסגה	01/05/23	31/05/23	14,602.25	39.17	5,719.70 ₪
778	גבע	0.00	0.00	0.00	39.17	0.00 ₪
779	שפל	1,780,154.70	1,862,429.85	82,275.15	34.91	28,722.25 ₪

סה"כ לדייר:

פסגה	גבע	שפל	סה"כ	שיא ביקוש
14,602.25	0.00	82,275.15	96,877.40	363.60
₪ 5,719.70	₪ 0.00	₪ 28,722.25	₪ 34,441.96	

סה"כ צריכה

סה"כ לתשלום

₪ 0.00	<b>תשלום קבוע</b>	
₪ 34,441.96	<b>סה"כ לתשלום</b>	<b>לא כולל מע"מ</b>

התפלגות חיוב בש"ח לפי תעו"ז

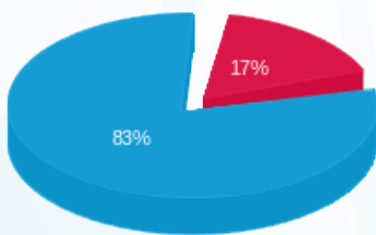

- פסגה (₪ 5,719.70)
- גבע (₪ 0.00)
- שפל (₪ 28,722.25)

הסטוריית צריכה בקוט"ש

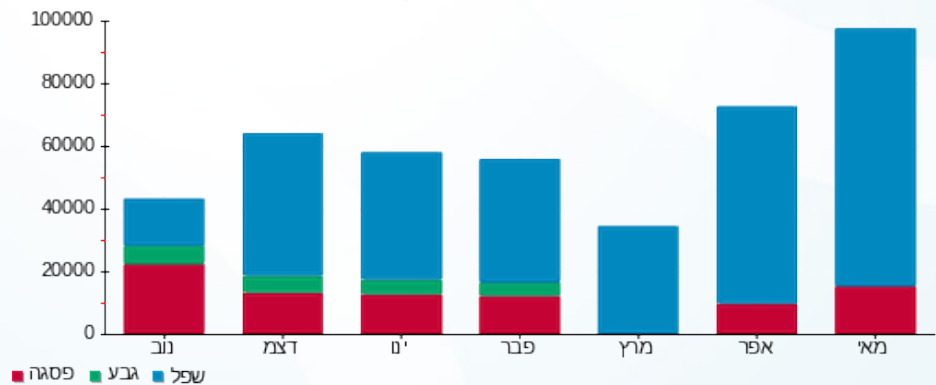

14/06/23 תאריך הפקה:  
 31/05/23 תאריך קריאה נוכחית:  
 01/05/23 תאריך קריאה קודמת:

שם דייר: ראשי שנאי T8  
 שם אתר: שער הכרמל

**לקוח/ה נכבד/ה, אנו מתכבדים להגיש את חישוב צריכת החשמל לתקופה 01/05/23 - 31/05/23:**

ראשי שנאי 5 - 81038172 - T8

סה"כ לתשלום	מחיר לקוט"ש בא"ג	סה"כ צריכה בקוט"ש	קריאה נוכחית	קריאה קודמת	סוג צריכה	סוג תעריף
			31/05/23	01/05/23	פרטי חשבון עבור תאריכים:	
0.00 ₪	39.17	0.00	3,659,994.85	3,659,994.85	פסגה	777
0.00 ₪	39.17	0.00	1,414,411.20	1,414,411.20	גבע	778
0.00 ₪	34.91	0.00	2,774,174.45	2,774,174.45	שפל	779

סה"כ לדייר:

שיא ביקוש	סה"כ	שפל	גבע	פסגה
	0.00	0.00	0.00	0.00
	0.00 ₪	0.00 ₪	0.00 ₪	0.00 ₪

סה"כ צריכה  
 סה"כ לתשלום

0.00 ₪	<b>תשלום קבוע</b>	
0.00 ₪	<b>סה"כ לתשלום</b>	<b>לא כולל מע"מ</b>

התפלגות חיוב בש"ח לפי תעו"ז

הסטוריית צריכה בקוט"ש

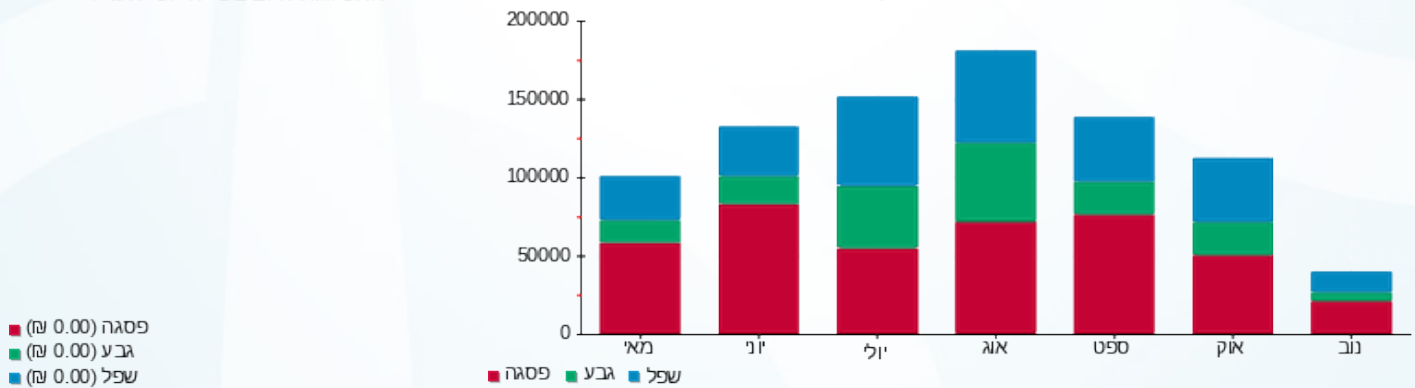

14/06/23 תאריך הפקה:  
 31/05/23 תאריך קריאה נוכחית:  
 01/05/23 תאריך קריאה קודמת:

שם דייר: ראשי שנאי מס' 04 אמדוקס  
 שם אתר: שער הכרמל

לקוח/ה נכבד/ה, אנו מתכבדים להגיש את חישוב צריכת החשמל לתקופה 01/05/23 - 31/05/23:

אמדוקס שנאי ראשי מס' 4 - 1 - 18170734

סה"כ לתשלום	מחיר לקוט"ש בא"ג	סה"כ צריכה בקוט"ש	קריאה נוכחית	קריאה קודמת	סוג צריכה	סוג תעריף
			31/05/23	01/05/23	פרטי חשבון עבור תאריכים:	
₪ 5,422.69	39.17	13,844.00	1,290,456.00	1,276,612.00	פסגה	777
₪ 0.00	39.17	0.00	395,920.00	395,920.00	גבע	778
₪ 22,230.69	34.91	63,680.00	552,256.00	488,576.00	שפל	779

סה"כ לדייר:

שיא ביקוש	סה"כ	שפל	גבע	פסגה
448.80	77,524.00	63,680.00	0.00	13,844.00
	₪ 27,653.38	₪ 22,230.69	₪ 0.00	₪ 5,422.69

סה"כ צריכה  
 סה"כ לתשלום

₪ 0.00	<b>תשלום קבוע</b>	
₪ 27,653.38	<b>סה"כ לתשלום</b>	<b>לא כולל מע"מ</b>

התפלגות חיוב בש"ח לפי תעו"ז

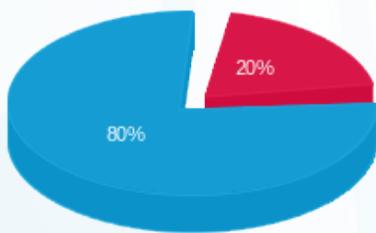

פסגה (₪ 5,422.69) 20%  
 גבע (₪ 0.00)  
 שפל (₪ 22,230.69) 80%

הסטוריית צריכה בקוט"ש

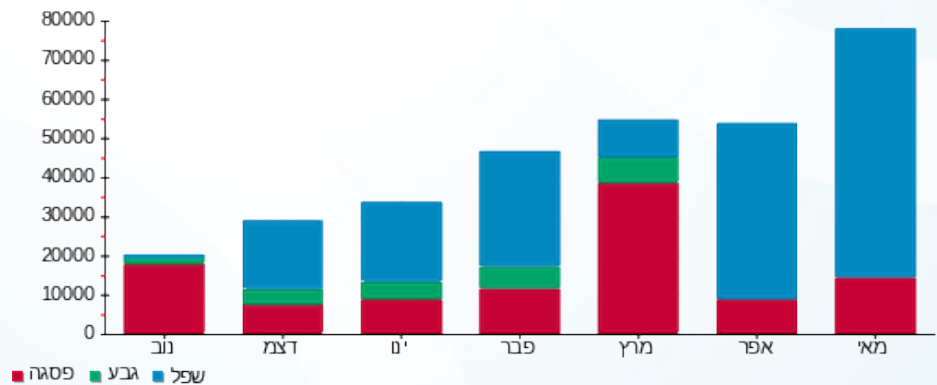



14/06/23

תאריך הפקה:

שם דייר: ראשי שנאי מס' 09 מסחרי קטן  
שם אתר: שער הכרמל

31/05/23

תאריך קריאה נוכחית:

01/05/23

תאריך קריאה קודמת:

לקוח/ה נכבד/ה, אנו מתכבדים להגיש את חישוב צריכת החשמל לתקופה 01/05/23 - 31/05/23:

שנאי מס' 9 מסחרי קטן - 1 - 14158925

סוג תעריף	סוג צריכה	קריאה קודמת	קריאה נוכחית	סה"כ צריכה בקוט"ש	מחיר לקוט"ש בא"ג	סה"כ לתשלום
		01/05/23	31/05/23			
777	פסגה	3,018,861.06	3,030,157.96	11,296.90	39.17	4,425.00 ₪
778	גבע	1,048,869.99	1,048,869.99	0.00	39.17	0.00 ₪
779	שפל	1,422,869.37	1,463,403.17	40,533.80	34.91	14,150.35 ₪

סה"כ לדייר:

פסגה	גבע	שפל	סה"כ	שיא ביקוש
11,296.90	0.00	40,533.80	51,830.70	
4,425.00 ₪	0.00 ₪	14,150.35 ₪	18,575.35 ₪	

סה"כ צריכה  
סה"כ לתשלום

210.98 ₪	תשלום קבוע	
18,786.33 ₪	סה"כ לתשלום	לא כולל מע"מ

התפלגות חיוב בש"ח לפי תעו"ז

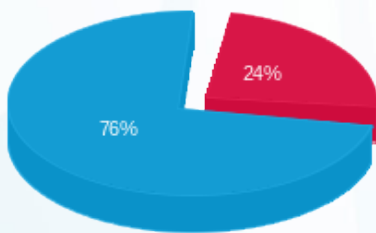

פסגה (4,425.00 ₪) 76%  
גבע (0.00 ₪) 0%  
שפל (14,150.35 ₪) 24%

הסטוריית צריכה בקוט"ש

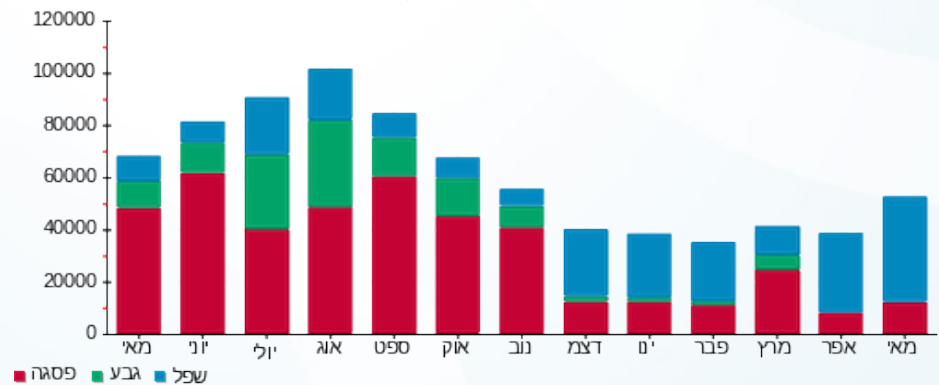

14/06/23 תאריך הפקה:  
 31/05/23 תאריך קריאה נוכחית:  
 01/05/23 תאריך קריאה קודמת:

שם דייר: ראשי שנאי מס' 10  
 שם אתר: שער הכרמל

**לקוח/ה נכבד/ה, אנו מתכבדים להגיש את חישוב צריכת החשמל לתקופה 01/05/23 - 31/05/23:**

ראשי שנאי מס' 10 - 1 - 21262554(0x0)

סוג תעריף	סוג צריכה	קריאה קודמת	קריאה נוכחית	סה"כ צריכה בקוט"ש	מחיר לקוט"ש בא"ג	סה"כ לתשלום
פרטי חשבון עבור תאריכים:						
777	פסגה	01/05/23	31/05/23	401.20	39.17	157.15 ₪
778	גבע	332.70	332.70	0.00	39.17	0.00 ₪
779	שפל	2,888.70	5,299.00	2,410.30	34.91	841.44 ₪

סה"כ לדייר:

פסגה	גבע	שפל	סה"כ	שיא ביקוש
401.20	0.00	2,410.30	2,811.50	10.98
157.15 ₪	0.00 ₪	841.44 ₪	998.59 ₪	

סה"כ צריכה  
 סה"כ לתשלום

0.00 ₪	<b>תשלום קבוע</b>	
0.00 ₪	<b>תשלום עבור גודל חיבור בKVA (0x0)</b>	
998.59 ₪	<b>סה"כ לתשלום</b>	<b>לא כולל מע"מ</b>

התפלגות חיוב בש"ח לפי תעו"ז

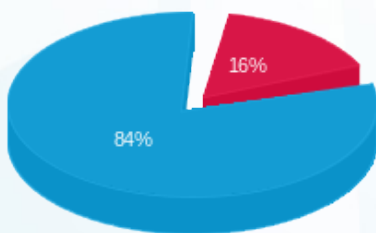

■ פסגה (157.15 ₪)  
 ■ גבע (0.00 ₪)  
 ■ שפל (841.44 ₪)

הסטוריית צריכה בקוט"ש

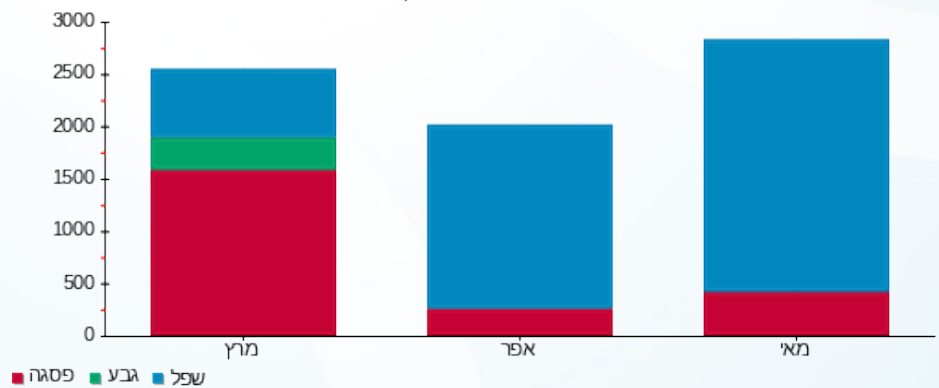

14/06/23 תאריך הפקה:  
 31/05/23 תאריך קריאה נוכחית:  
 01/05/23 תאריך קריאה קודמת:

שם דייר: רגולוס  
 שם אתר: שער הכרמל

**לקוח/ה נכבד/ה, אנו מתכבדים להגיש את חישוב צריכת החשמל לתקופה 01/05/23 - 31/05/23:**

רגולוס - 4 - (0x0)22048363

סה"כ לתשלום	מחיר לקוט"ש בא"ג	סה"כ צריכה בקוט"ש	קריאה נוכחית	קריאה קודמת	סוג צריכה	סוג תעריף
			31/05/23	01/05/23	פרטי חשבון עבור תאריכים:	
23.03 ₪	39.17	58.80	809.80	751.00	פסגה	777
0.00 ₪	39.17	0.00	34.60	34.60	גבע	778
251.21 ₪	34.91	719.60	1,699.10	979.50	שפל	779

סה"כ לדיר:

שיא ביקוש	סה"כ	שפל	גבע	פסגה
196.34	778.40	719.60	0.00	58.80
	274.24 ₪	251.21 ₪	0.00 ₪	23.03 ₪

סה"כ צריכה  
 סה"כ לתשלום

210.98 ₪	<b>תשלום קבוע</b>	
0.00 ₪	<b>תשלום עבור גודל חיבור בKVA (0x0)</b>	
485.22 ₪	<b>סה"כ לתשלום</b>	<b>לא כולל מע"מ</b>

התפלגות חיוב בש"ח לפי תעו"ז

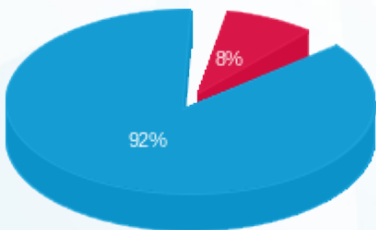

פסגה (23.03 ₪)  
 גבע (0.00 ₪)  
 שפל (251.21 ₪)

הסטוריית צריכה בקוט"ש

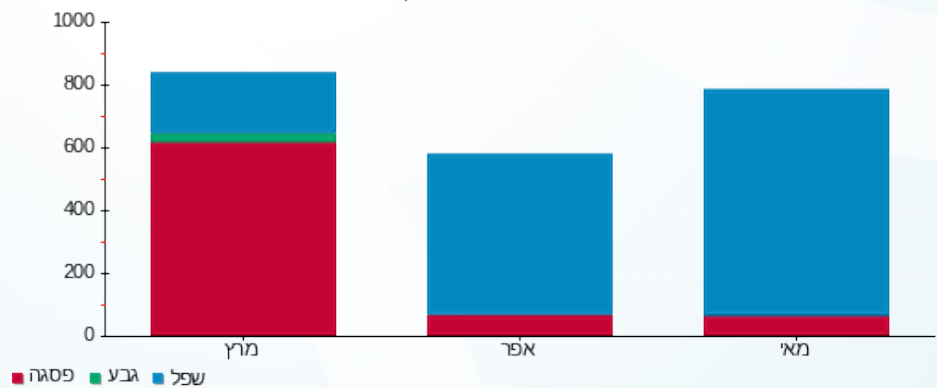



14/06/23 תאריך הפקה:  
 31/05/23 תאריך קריאה נוכחית:  
 01/05/23 תאריך קריאה קודמת:

שם דייר: רוזן ומינץ  
 שם אתר: שער הכרמל

לקוח/ה נכבד/ה, אנו מתכבדים להגיש את חישוב צריכת החשמל לתקופה 01/05/23 - 31/05/23:

רוזן ומינץ - 3 - 22048388(0x0)

סה"כ לתשלום	מחיר לקוט"ש בא"ג	סה"כ צריכה בקוט"ש	קריאה נוכחית	קריאה קודמת	סוג צריכה	סוג תעריף
			31/05/23	01/05/23		פרטי חשבון עבור תאריכים:
103.54 ₪	39.17	264.34	1,411.40	1,147.07	פסגה	777
0.00 ₪	39.17	0.00	186.00	186.00	גבע	778
613.15 ₪	34.91	1,756.36	4,059.50	2,303.14	שפל	779

סה"כ לדייר:

שיא ביקוש	סה"כ	שפל	גבע	פסגה
10.58	2,020.70	1,756.36	0.00	264.34
	716.69 ₪	613.15 ₪	0.00 ₪	103.54 ₪

סה"כ צריכה  
 סה"כ לתשלום

210.98 ₪	<b>תשלום קבוע</b>	
0.00 ₪	<b>תשלום עבור גודל חיבור בKVA (0x0)</b>	
927.67 ₪	<b>סה"כ לתשלום</b>	<b>לא כולל מע"מ</b>

התפלגות חיוב בש"ח לפי תעו"ז

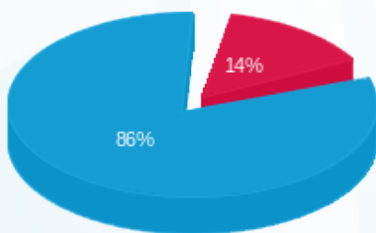

■ פסגה (103.54 ₪)  
 ■ גבע (0.00 ₪)  
 ■ שפל (613.15 ₪)

הסטוריית צריכה בקוט"ש

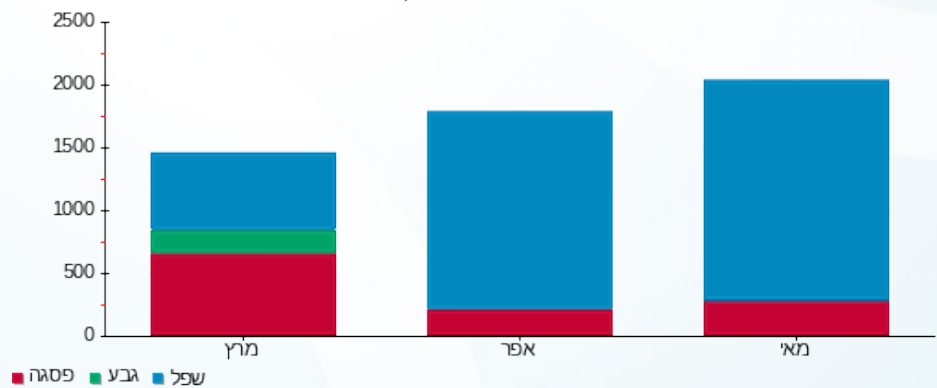

14/06/23 תאריך הפקה:  
 31/05/23 תאריך קריאה נוכחית:  
 01/05/23 תאריך קריאה קודמת:

שם דייר: רק למאזן - PTC - לוח קומתי  
 שם אתר: שער הכרמל

**לקוח/ה נכבד/ה, אנו מתכבדים להגיש את חישוב צריכת החשמל לתקופה 01/05/23 - 31/05/23:**

**רק למאזן - PTC - לוח קומתי - 2 - (0x0)22048442**

סוג תעריף	סוג צריכה	קריאה קודמת	קריאה נוכחית	סה"כ צריכה בקוט"ש	מחיר לקוט"ש בא"ג	סה"כ לתשלום
פרטי חשבון עבור תאריכים:						
777	פסגה	01/05/23	31/05/23	4,088.40	39.17	1,601.43 ₪
778	גבע	4,646.00	4,646.00	0.00	39.17	0.00 ₪
779	שפל	40,829.60	61,109.20	20,279.60	34.91	7,079.61 ₪

סה"כ לדייר:

פסגה	גבע	שפל	סה"כ	שיא ביקוש
4,088.40	0.00	20,279.60	24,368.00	753.90
1,601.43 ₪	0.00 ₪	7,079.61 ₪	8,681.03 ₪	

סה"כ צריכה  
 סה"כ לתשלום

0.00 ₪	<b>תשלום קבוע</b>	
0.00 ₪	<b>תשלום עבור גודל חיבור בKVA (0x0)</b>	
8,681.03 ₪	<b>סה"כ לתשלום</b>	<b>לא כולל מע"מ</b>

התפלגות חיוב בש"ח לפי תעו"ז

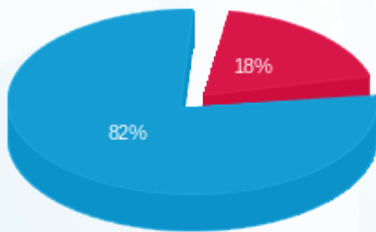

■ פסגה (1,601.43 ₪)  
 ■ גבע (0.00 ₪)  
 ■ שפל (7,079.61 ₪)

הסטוריית צריכה בקוט"ש

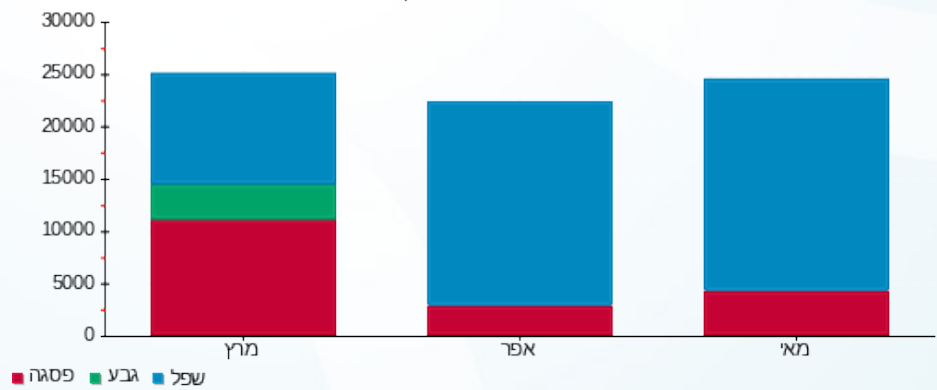

14/06/23 תאריך הפקה:  
 31/05/23 תאריך קריאה נוכחית:  
 01/05/23 תאריך קריאה קודמת:

שם דייר: רק למאזן - PTC הזנה ישירה צפון  
 שם אתר: שער הכרמל

לקוח/ה נכבד/ה, אנו מתכבדים להגיש את חישוב צריכת החשמל לתקופה 01/05/23 - 31/05/23:

רק למאזן - PTC הזנה ישירה צפון - 1 - 22048443(0x0)

סוג תעריף	סוג צריכה	קריאה קודמת	קריאה נוכחית	סה"כ צריכה בקוט"ש	מחיר לקוט"ש בא"ג	סה"כ לתשלום
פרטי חשבון עבור תאריכים:						
777	פסגה	01/05/23	31/05/23	25.20	39.17	9.87 ₪
778	גבע	0.00	0.00	0.00	39.17	0.00 ₪
779	שפל	169.60	318.00	148.40	34.91	51.81 ₪

סה"כ לדייר:

פסגה	גבע	שפל	סה"כ	שיא ביקוש
25.20	0.00	148.40	173.60	783.05
9.87 ₪	0.00 ₪	51.81 ₪	61.68 ₪	

סה"כ צריכה  
 סה"כ לתשלום

0.00 ₪	תשלום קבוע	
0.00 ₪	תשלום עבור גודל חיבור בKVA (0x0)	
61.68 ₪	סה"כ לתשלום	לא כולל מע"מ

התפלגות חיוב בש"ח לפי תעו"ז

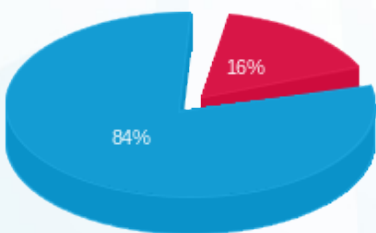

פסגה (9.87 ₪)  
 גבע (0.00 ₪)  
 שפל (51.81 ₪)

הסטוריית צריכה בקוט"ש

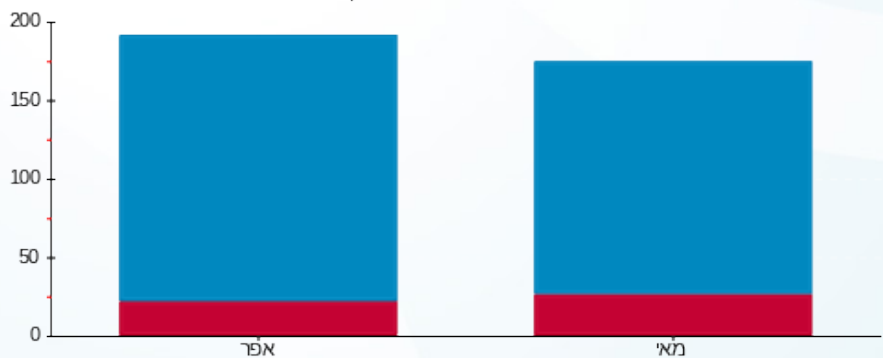

פסגה גבע שפל



14/06/23 תאריך הפקה:  
 31/05/23 תאריך קריאה נוכחית:  
 01/05/23 תאריך קריאה קודמת:

שם דייר: רק למאזן - גרעין 1 דרום  
 שם אתר: שער הכרמל

**לקוח/ה נכבד/ה, אנו מתכבדים להגיש את חישוב צריכת החשמל לתקופה 01/05/23 - 31/05/23:**

רק למאזן - גרעין 1 דרום - 3 - 22048385(0x0)

סה"כ לתשלום	מחיר לקוט"ש בא"ג	סה"כ צריכה בקוט"ש	קריאה נוכחית	קריאה קודמת	סוג צריכה	סוג תעריף
			31/05/23	01/05/23	פרטי חשבון עבור תאריכים:	
₪ 489.15	39.17	1,248.80	6,280.40	5,031.60	פסגה	777
₪ 0.00	39.17	0.00	1,185.60	1,185.60	גבע	778
₪ 2,285.63	34.91	6,547.20	16,936.00	10,388.80	שפל	779

סה"כ לדייר:

שיא ביקוש	סה"כ	שפל	גבע	פסגה
19.76	7,796.00	6,547.20	0.00	1,248.80
	₪ 2,774.78	₪ 2,285.63	₪ 0.00	₪ 489.15

סה"כ צריכה  
 סה"כ לתשלום

₪ 0.00	<b>תשלום קבוע</b>	
₪ 0.00	<b>תשלום עבור גודל חיבור בKVA (0x0)</b>	
₪ 2,774.78	<b>סה"כ לתשלום</b>	<b>לא כולל מע"מ</b>

התפלגות חיוב בש"ח לפי תעו"ז

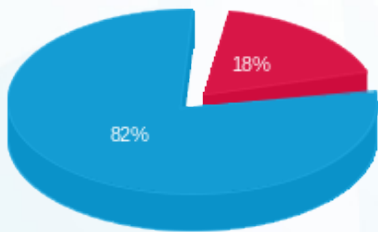

■ פסגה (₪ 489.15)  
 ■ גבע (₪ 0.00)  
 ■ שפל (₪ 2,285.63)

הסטוריית צריכה בקוט"ש

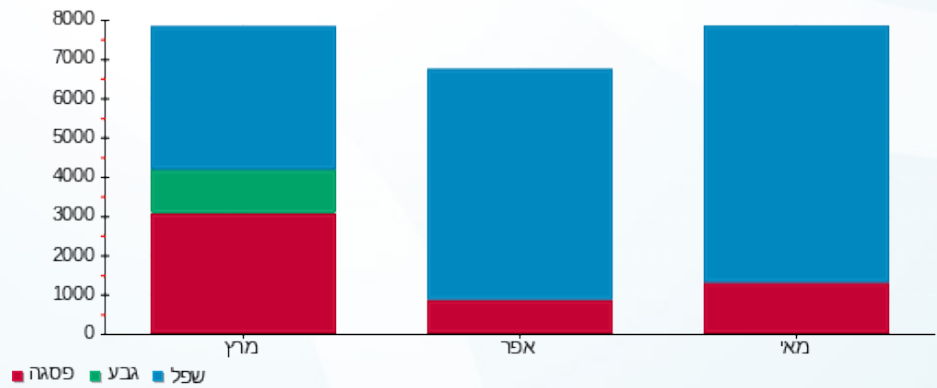

14/06/23 תאריך הפקדה:  
 31/05/23 תאריך קריאה נוכחית:  
 01/05/23 תאריך קריאה קודמת:

שם דייר: רק למאזן - לוח חניון תת קרקעי חיוני  
 שם אתר: שער הכרמל

**לקוח/ה נכבד/ה, אנו מתכבדים להגיש את חישוב צריכת החשמל לתקופה 01/05/23 - 31/05/23:**

**רק למאזן - לוח חניון תת קרקעי חיוני - 1 - 22048385(0x0)**

סוג תעריף	סוג צריכה	קריאה קודמת	קריאה נוכחית	סה"כ צריכה בקוט"ש	מחיר לקוט"ש בא"ג	סה"כ לתשלום
פרטי חשבון עבור תאריכים:						
777	פסגה	01/05/23	31/05/23	124.35	39.17	48.71 ₪
778	גבע	279.50	279.50	0.00	39.17	0.00 ₪
779	שפל	2,395.85	3,576.95	1,181.10	34.91	412.32 ₪

**סה"כ לדייר:**

פסגה	גבע	שפל	סה"כ	שיא ביקוש
124.35	0.00	1,181.10	1,305.45	2.74
₪ 48.71	₪ 0.00	₪ 412.32	₪ 461.03	

סה"כ צריכה  
 סה"כ לתשלום

₪ 0.00	<b>תשלום קבוע</b>	
₪ 0.00	<b>תשלום עבור גודל חיבור בKVA (0x0)</b>	
₪ 461.03	<b>סה"כ לתשלום</b>	<b>לא כולל מע"מ</b>

התפלגות חיוב בש"ח לפי תע"ז

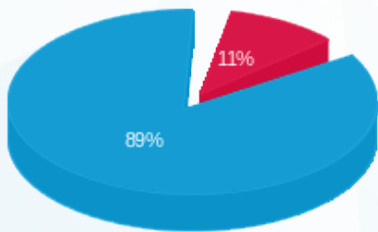

פסגה (₪ 48.71)  
 גבע (₪ 0.00)  
 שפל (₪ 412.32)

הסטוריית צריכה בקוט"ש

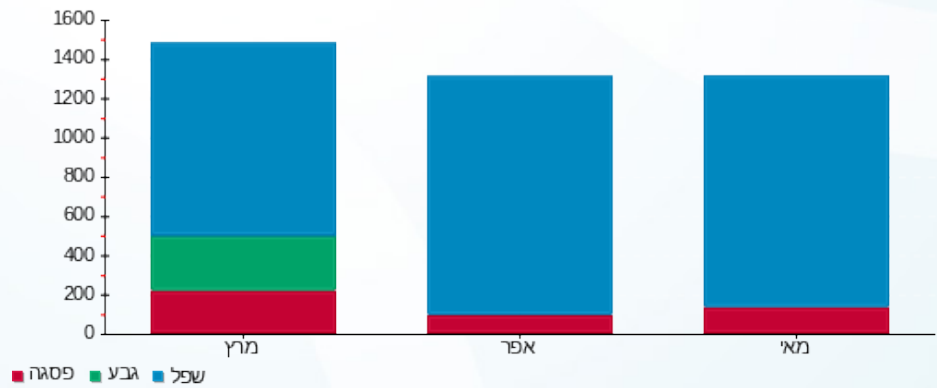

14/06/23 תאריך הפקה:  
 31/05/23 תאריך קריאה נוכחית:  
 01/05/23 תאריך קריאה קודמת:

שם דייר: רק למאזן - לוח מ"א דרום - משאבות  
 שם אתר: שער הכרמל

לקוח/ה נכבד/ה, אנו מתכבדים להגיש את חישוב צריכת החשמל לתקופה 01/05/23 - 31/05/23:

רק למאזן - לוח מ"א דרום - משאבות - 4 - 18170592(0x0)

סוג תעריף	סוג צריכה	קריאה קודמת	קריאה נוכחית	סה"כ צריכה בקוט"ש	מחיר לקוט"ש בא"ג	סה"כ לתשלום
פרטי חשבון עבור תאריכים:						
777	פסגה	01/05/23	31/05/23	426.10	39.17	166.90 ₪
778	גבע	22,364.10	22,364.10	0.00	39.17	0.00 ₪
779	שפל	68,305.60	69,484.40	1,178.80	34.91	411.52 ₪

סה"כ לדייר:

פסגה	גבע	שפל	סה"כ	שיא ביקוש
426.10	0.00	1,178.80	1,604.90	4.84
166.90 ₪	0.00 ₪	411.52 ₪	578.42 ₪	

סה"כ צריכה  
 סה"כ לתשלום

0.00 ₪	תשלום קבוע	
0.00 ₪	תשלום עבור גודל חיבור בKVA (0x0)	
578.42 ₪	סה"כ לתשלום	לא כולל מע"מ

התפלגות חיוב בש"ח לפי תעו"ז

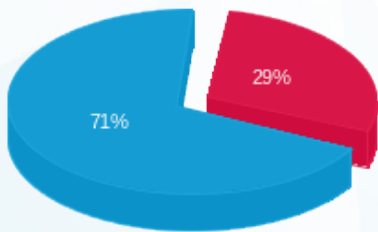

פסגה (166.90 ₪) - 29%  
 גבע (0.00 ₪)  
 שפל (411.52 ₪) - 71%

הסטוריית צריכה בקוט"ש

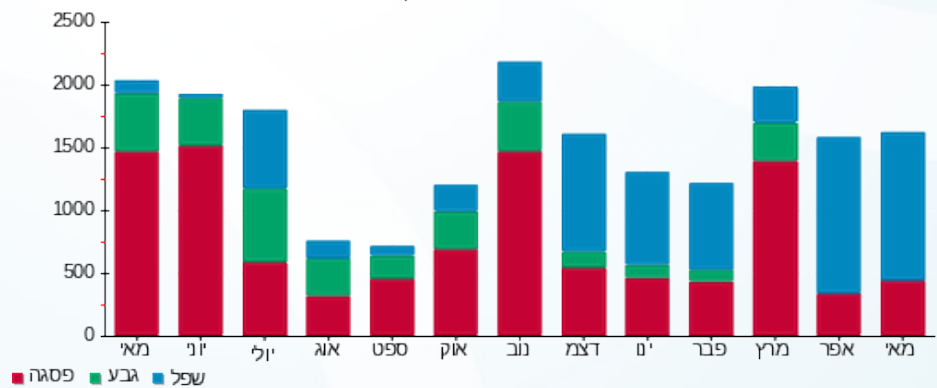

14/06/23 תאריך הפקה:  
 31/05/23 תאריך קריאה נוכחית:  
 01/05/23 תאריך קריאה קודמת:

שם דייר: רק למאזן - לוח שרותי בית גג דרום  
 שם אתר: שער הכרמל

לקוח/ה נכבד/ה, אנו מתכבדים להגיש את חישוב צריכת החשמל לתקופה 01/05/23 - 31/05/23:

רק למאזן - שירותי בית גג דרום - 3 - 18170733

סוג תעריף	סוג צריכה	קריאה קודמת	קריאה נוכחית	סה"כ צריכה בקוט"ש	מחיר לקוט"ש בא"ג	סה"כ לתשלום
פרטי חשבון עבור תאריכים:						
777	פסגה	01/05/23	31/05/23	446.95	39.17	175.07 ₪
778	גבע	24,076.75	24,076.75	0.00	39.17	0.00 ₪
779	שפל	63,386.65	65,525.55	2,138.90	34.91	746.69 ₪

סה"כ לדייר:

פסגה	גבע	שפל	סה"כ	שיא ביקוש
446.95	0.00	2,138.90	2,585.85	5.66
175.07 ₪	0.00 ₪	746.69 ₪	921.76 ₪	

סה"כ צריכה  
 סה"כ לתשלום

0.00 ₪	תשלום קבוע
921.76 ₪	סה"כ לתשלום
לא כולל מע"מ	

התפלגות חיוב בש"ח לפי תעו"ז

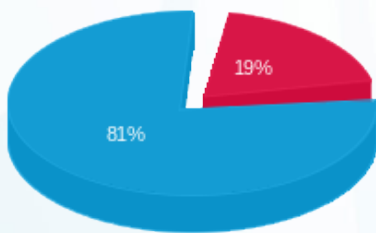

פסגה (175.07 ₪) 19%  
 גבע (0.00 ₪)  
 שפל (746.69 ₪) 81%

הסטוריית צריכה בקוט"ש

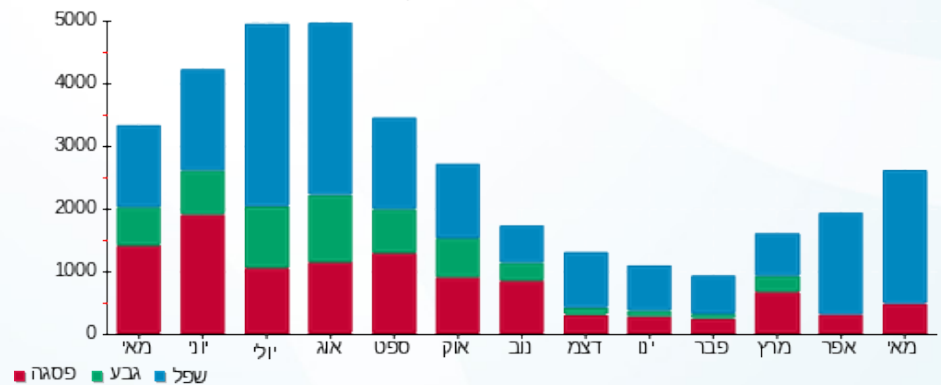



14/06/23

תאריך הפקה:

שם דייר: רק למאזן - לוחות חניון תת קרקעי בלתי חיוני  
שם אתר: שער הכרמל

31/05/23

תאריך קריאה נוכחית:

01/05/23

תאריך קריאה קודמת:

לקוח/ה נכבד/ה, אנו מתכבדים להגיש את חישוב צריכת החשמל לתקופה 01/05/23 - 31/05/23:

רק למאזן - לוחות חניון תת קרקעי בלתי חיוני - 2 - 22048386(0x0)

סוג תעריף	סוג צריכה	קריאה קודמת	קריאה נוכחית	סה"כ צריכה בקוט"ש	מחיר לקוט"ש בא"ג	סה"כ לתשלום
פרטי חשבון עבור תאריכים:						
777	פסגה	01/05/23	31/05/23	1,472.40	39.17	576.74 ₪
778	גבע	1,228.40	1,228.40	0.00	39.17	0.00 ₪
779	שפל	12,257.00	20,384.00	8,127.00	34.91	2,837.14 ₪

סה"כ לדייר:

פסגה	גבע	שפל	סה"כ	שיא ביקוש
1,472.40	0.00	8,127.00	9,599.40	29.24
576.74 ₪	0.00 ₪	2,837.14 ₪	3,413.87 ₪	

סה"כ צריכה

סה"כ לתשלום

0.00 ₪	תשלום קבוע	
0.00 ₪	תשלום עבור גודל חיבור בKVA (0x0)	
3,413.87 ₪	סה"כ לתשלום	לא כולל מע"מ

התפלגות חיוב בש"ח לפי תעו"ז

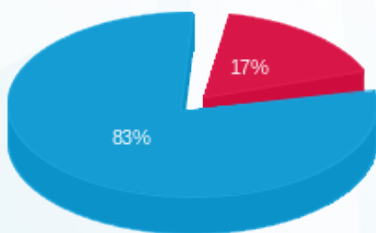

- פסגה (576.74 ₪) - 83%
- גבע (0.00 ₪) - 17%
- שפל (2,837.14 ₪) - 0%

הסטוריית צריכה בקוט"ש

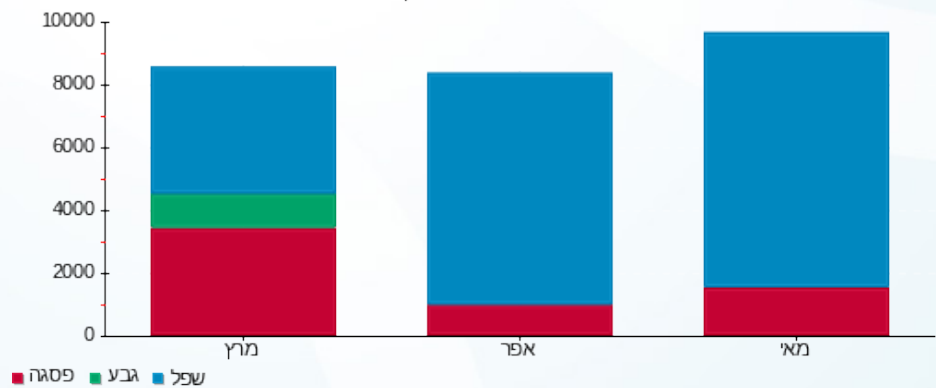

14/06/23

תאריך הפקה:

שם דייר: רק למאזן - מטבח גאל מ"א גלריה דרומית (שנאי 1)  
שם אתר: שער הכרמל

31/05/23

תאריך קריאה נוכחית:

01/05/23

תאריך קריאה קודמת:

לקוח/ה נכבד/ה, אנו מתכבדים להגיש את חישוב צריכת החשמל לתקופה 01/05/23 - 31/05/23:

רק למאזן - מטבח גאל מ"א גלריה דרומית (שנאי 1) - 3 - (0x0)22048386

סוג תעריף	סוג צריכה	קריאה קודמת	קריאה נוכחית	סה"כ צריכה בקוט"ש	מחיר לקוט"ש בא"ג	סה"כ לתשלום
		01/05/23	31/05/23			
777	פסגה	25.60	44.00	18.40	39.17	7.21 ₪
778	גבע	11.20	11.20	0.00	39.17	0.00 ₪
779	שפל	51.60	140.80	89.20	34.91	31.14 ₪

סה"כ לדייר:

פסגה	גבע	שפל	סה"כ	שיא ביקוש
18.40	0.00	89.20	107.60	0.74
₪ 7.21	₪ 0.00	₪ 31.14	₪ 38.35	

סה"כ צריכה

סה"כ לתשלום

₪ 0.00	תשלום קבוע	
₪ 0.00	תשלום עבור גודל חיבור בKVA (0x0)	
₪ 38.35	סה"כ לתשלום	לא כולל מע"מ

התפלגות חיוב בש"ח לפי תעו"ז

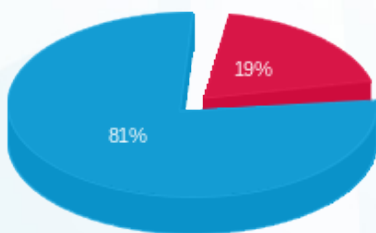

- פסגה (₪ 7.21)
- גבע (₪ 0.00)
- שפל (₪ 31.14)

הסטוריית צריכה בקוט"ש

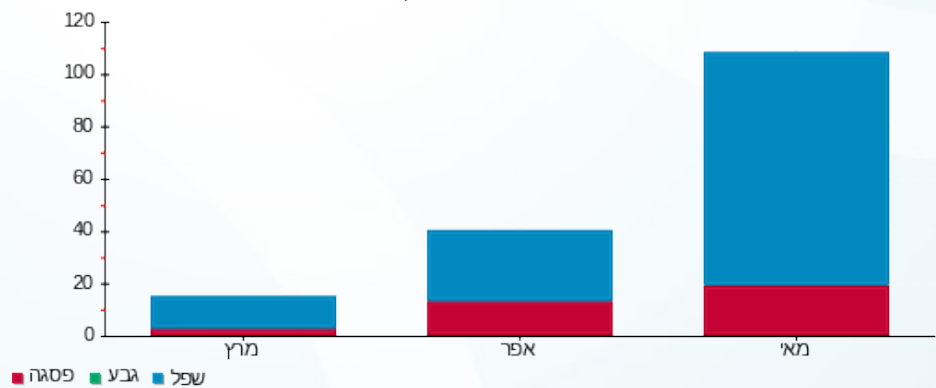



14/06/23 תאריך הפקדה:  
 31/05/23 תאריך קריאה נוכחית:  
 01/05/23 תאריך קריאה קודמת:

שם דייר: רק למאזן - משאבות + מפוחי עשן  
 שם אתר: שער הכרמל

לקוח/ה נכבד/ה, אנו מתכבדים להגיש את חישוב צריכת החשמל לתקופה 01/05/23 - 31/05/23:

רק למאזן - משאבות + מפוחי עשן - 2 - (0x0)22048385

סוג תעריף	סוג צריכה	קריאה קודמת	קריאה נוכחית	סה"כ צריכה בקוט"ש	מחיר לקוט"ש בא"ג	סה"כ לתשלום
		01/05/23	31/05/23			
777	פסגה	367.40	443.20	75.80	39.17	29.69 ₪
778	גבע	83.20	83.20	0.00	39.17	0.00 ₪
779	שפל	798.00	1,307.20	509.20	34.91	177.76 ₪

סה"כ לדייר:

פסגה	גבע	שפל	סה"כ	שיא ביקוש
75.80	0.00	509.20	585.00	4.04
29.69 ₪	0.00 ₪	177.76 ₪	207.45 ₪	

סה"כ צריכה  
 סה"כ לתשלום

0.00 ₪	תשלום קבוע	
0.00 ₪	תשלום עבור גודל חיבור בKVA (0x0)	
207.45 ₪	סה"כ לתשלום	לא כולל מע"מ

התפלגות חיוב בש"ח לפי תע"ז

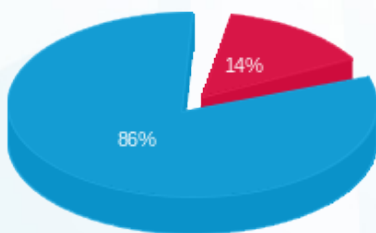

פסגה (29.69 ₪)  
 גבע (0.00 ₪)  
 שפל (177.76 ₪)

הסטוריית צריכה בקוט"ש

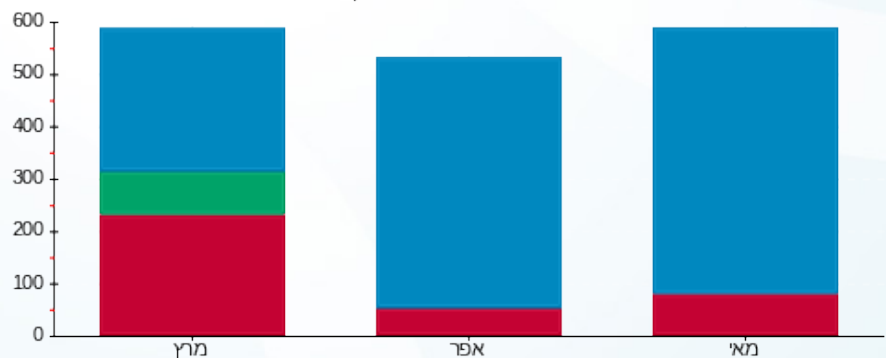

פסגה גבע שפל





14/06/23

תאריך הפקה:

שם דייר: רק למאזן - משאבות סחרור מים דרום  
שם אתר: שער הכרמל

31/05/23

תאריך קריאה נוכחית:

01/05/23

תאריך קריאה קודמת:

לקוח/ה נכבד/ה, אנו מתכבדים להגיש את חישוב צריכת החשמל לתקופה 01/05/23 - 31/05/23:

רק למאזן - משאבות סחרור מים דרום - 2 - 18170721(0x0)

סוג תעריף	סוג צריכה	קריאה קודמת	קריאה נוכחית	סה"כ צריכה בקוט"ש	מחיר לקוט"ש בא"ג	סה"כ לתשלום
פרטי חשבון עבור תאריכים:						
777	פסגה	01/05/23	31/05/23	2,367.80	39.17	927.47 ₪
778	גבע	107,564.60	107,564.60	0.00	39.17	0.00 ₪
779	שפל	154,233.30	162,359.30	8,126.00	34.91	2,836.79 ₪

סה"כ לדייר:

פסגה	גבע	שפל	סה"כ	שיא ביקוש
2,367.80	0.00	8,126.00	10,493.80	30.15
927.47 ₪	0.00 ₪	2,836.79 ₪	3,764.25 ₪	

סה"כ צריכה

סה"כ לתשלום

0.00 ₪	תשלום קבוע	
0.00 ₪	תשלום עבור גודל חיבור בKVA (0x0)	
3,764.25 ₪	סה"כ לתשלום	לא כולל מע"מ

התפלגות חיוב בש"ח לפי תע"ז

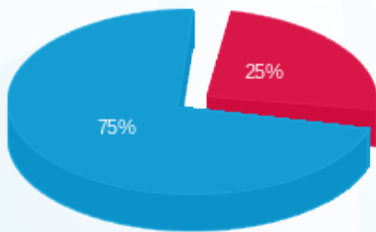

- פסגה (927.47 ₪)
- גבע (0.00 ₪)
- שפל (2,836.79 ₪)

הסטוריית צריכה בקוט"ש

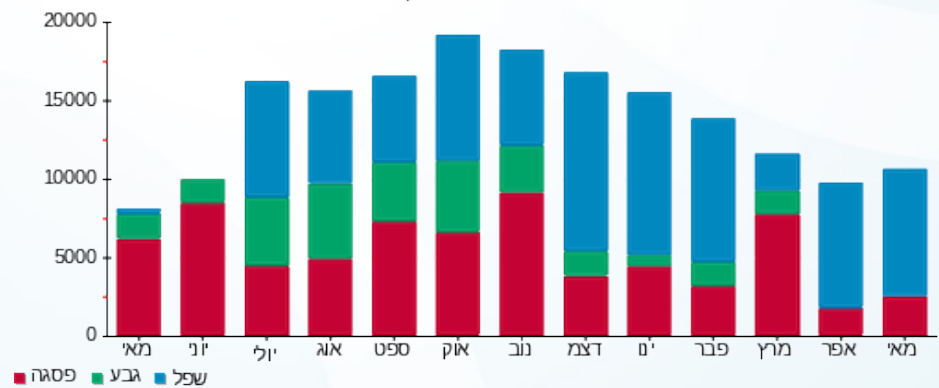

- פסגה
- גבע
- שפל





14/06/23

תאריך הפקדה:

שם דייר: רק למאזן - פנוי

31/05/23

תאריך קריאה נוכחית:

שם אתר: שער הכרמל

01/05/23

תאריך קריאה קודמת:

לקוח/ה נכבד/ה, אנו מתכבדים להגיש את חישוב צריכת החשמל לתקופה 01/05/23 - 31/05/23:

רק למאזן - פנוי - 4 - (0x0)22048446

סה"כ לתשלום	מחיר לקוט"ש בא"ג	סה"כ צריכה בקוט"ש	קריאה נוכחית	קריאה קודמת	סוג צריכה	סוג תעריף
			31/05/23	01/05/23		פרטי חשבון עבור תאריכים:
0.00 ₪	39.17	0.00	0.00	0.00	פסגה	777
0.00 ₪	39.17	0.00	0.00	0.00	גבע	778
0.00 ₪	34.91	0.00	0.00	0.00	שפל	779

סה"כ לדייר:

שיא ביקוש	סה"כ	שפל	גבע	פסגה
	0.00	0.00	0.00	0.00
	0.00 ₪	0.00 ₪	0.00 ₪	0.00 ₪

סה"כ צריכה

סה"כ לתשלום

0.00 ₪	<b>תשלום קבוע</b>	
0.00 ₪	<b>תשלום עבור גודל חיבור KVA (0x0)</b>	
0.00 ₪	<b>סה"כ לתשלום</b>	<b>לא כולל מע"מ</b>





14/06/23

תאריך הפקה:

שם דייר: רק למאזן - צ'ילר מס 1 דרומי (4)  
שם אתר: שער הכרמל

31/05/23

תאריך קריאה נוכחית:

01/05/23

תאריך קריאה קודמת:

לקוח/ה נכבד/ה, אנו מתכבדים להגיש את חישוב צריכת החשמל לתקופה 01/05/23 - 31/05/23:

רק למאזן - צילר מס 1 דרומי - 4 - 18170721

סוג תעריף	סוג צריכה	קריאה קודמת	קריאה נוכחית	סה"כ צריכה בקוט"ש	מחיר לקוט"ש בא"ג	סה"כ לתשלום
פרטי חשבון עבור תאריכים:						
777	פסגה	01/05/23	31/05/23	184.80	39.17	72.39 ₪
778	גבע	129,705.60	129,705.60	0.00	39.17	0.00 ₪
779	שפל	66,217.20	68,605.20	2,388.00	34.91	833.65 ₪

סה"כ לדיר:

פסגה	גבע	שפל	סה"כ	שיא ביקוש
184.80	0.00	2,388.00	2,572.80	116.69
₪ 72.39	₪ 0.00	₪ 833.65	₪ 906.04	

סה"כ צריכה

סה"כ לתשלום

₪ 0.00	תשלום קבוע	
₪ 906.04	סה"כ לתשלום	לא כולל מע"מ

התפלגות חיוב בש"ח לפי תעו"ז

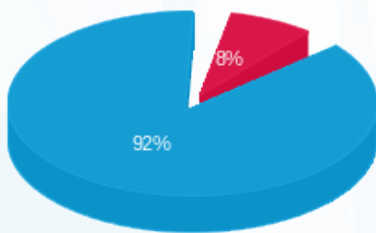

- פסגה (₪ 72.39)
- גבע (₪ 0.00)
- שפל (₪ 833.65)

הסטוריית צריכה בקוט"ש

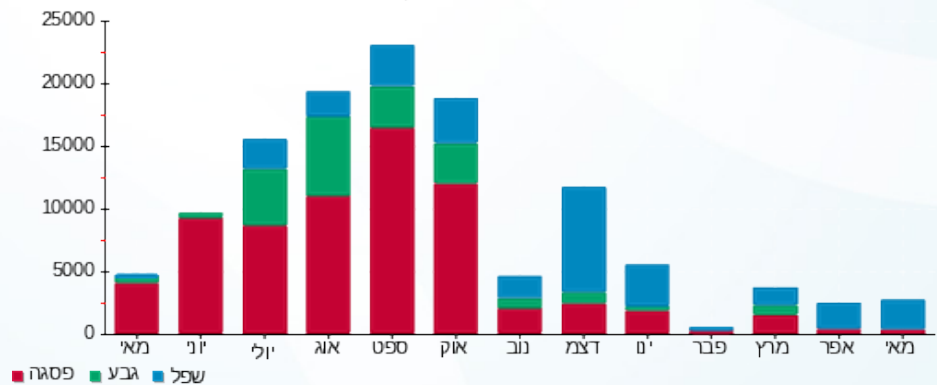



14/06/23 תאריך הפקה:  
 31/05/23 תאריך קריאה נוכחית:  
 01/05/23 תאריך קריאה קודמת:

שם דייר: רק למאזן - צ'ילר מס' 2 דרומי (5)  
 שם אתר: שער הכרמל

לקוח/ה נכבד/ה, אנו מתכבדים להגיש את חישוב צריכת החשמל לתקופה 01/05/23 - 31/05/23:

רק למאזן - צילר מס 2 דרומי - 3 - 18170721

סוג תעריף	סוג צריכה	קריאה קודמת	קריאה נוכחית	סה"כ צריכה בקוט"ש	מחיר לקוט"ש בא"ג	סה"כ לתשלום
			31/05/23	01/05/23	פרטי חשבון עבור תאריכים:	
777	פסגה	0.00	0.00	0.00	39.17	0.00 ₪
778	גבע	0.00	0.00	0.00	39.17	0.00 ₪
779	שפל	0.00	0.00	0.00	34.91	0.00 ₪

סה"כ לדייר:

פסגה	גבע	שפל	סה"כ	שיא ביקוש
0.00	0.00	0.00	0.00	
0.00 ₪	0.00 ₪	0.00 ₪	0.00 ₪	

סה"כ צריכה  
 סה"כ לתשלום

0.00 ₪	תשלום קבוע	
0.00 ₪	סה"כ לתשלום	לא כולל מע"מ





14/06/23

תאריך הפקה:

שם דייר: רק למאזן - צ'ילר מס' 3 דרומי (6)  
שם אתר: שער הכרמל

31/05/23

תאריך קריאה נוכחית:

01/05/23

תאריך קריאה קודמת:

לקוח/ה נכבד/ה, אנו מתכבדים להגיש את חישוב צריכת החשמל לתקופה 01/05/23 - 31/05/23:

רק למאזן - צילר מס 3 דרומי - 4 - 18170733

סוג תעריף	סוג צריכה	קריאה קודמת	קריאה נוכחית	סה"כ צריכה בקוט"ש	מחיר לקוט"ש בא"ג	סה"כ לתשלום
פרטי חשבון עבור תאריכים:						
777	פסגה	01/05/23	31/05/23	4,561.20	39.17	1,786.62 ₪
778	גבע	182,172.00	182,172.00	0.00	39.17	0.00 ₪
779	שפל	160,315.20	179,338.80	19,023.60	34.91	6,641.14 ₪

סה"כ לדייר:

פסגה	גבע	שפל	סה"כ	שיא ביקוש
4,561.20	0.00	19,023.60	23,584.80	131.53
1,786.62 ₪	0.00 ₪	6,641.14 ₪	8,427.76 ₪	

סה"כ צריכה

סה"כ לתשלום

תשלום קבוע	סה"כ לתשלום
0.00 ₪	8,427.76 ₪
לא כולל מע"מ	

התפלגות חיוב בש"ח לפי תעו"ז

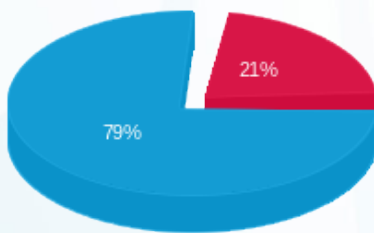

- פסגה (1,786.62 ₪) - 21%
- גבע (0.00 ₪) - 0%
- שפל (6,641.14 ₪) - 79%

הסטוריית צריכה בקוט"ש

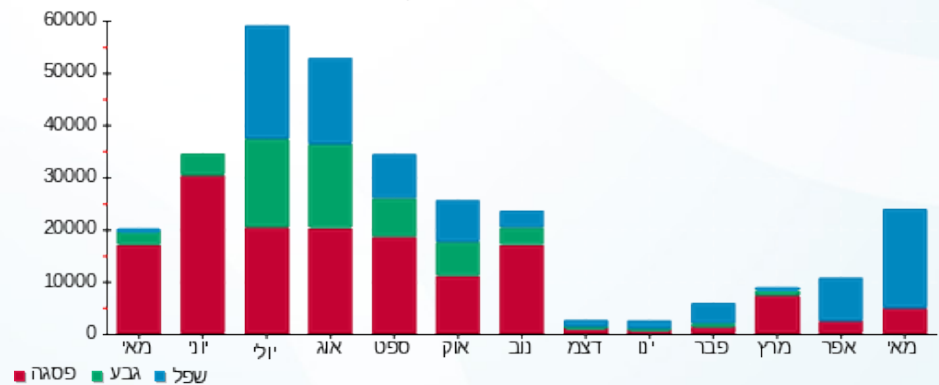



14/06/23 תאריך הפקדה:  
 31/05/23 תאריך קריאה נוכחית:  
 01/05/23 תאריך קריאה קודמת:

שם דייר: שדה חיוני מבנה מסחרי גדול חדש  
 שם אתר: שער הכרמל

לקוח/ה נכבד/ה, אנו מתכבדים להגיש את חישוב צריכת החשמל לתקופה 01/05/23 - 31/05/23:

שדה חיוני מבנה מסחרי גדול חדש - 12 - 18235011(3x160)

סוג תעריף	סוג צריכה	קריאה קודמת	קריאה נוכחית	סה"כ צריכה בקוט"ש	מחיר לקוט"ש בא"ג	סה"כ לתשלום
פרטי חשבון עבור תאריכים:						
777	פסגה	01/05/23	31/05/23	106.80	39.17	0.08 ₪
778	גבע	20.40	20.40	0.00	39.17	0.00 ₪
779	שפל	72.00	81.20	9.20	34.91	3.21 ₪

סה"כ לדייר:

פסגה	גבע	שפל	סה"כ	שיא ביקוש
0.20	0.00	9.20	9.40	0.36
0.08 ₪	0.00 ₪	3.21 ₪	3.29 ₪	

סה"כ צריכה  
 סה"כ לתשלום

210.98 ₪	תשלום קבוע	
32.16 ₪	תשלום עבור גודל חיבור בKVA (3x160)	
246.43 ₪	סה"כ לתשלום	לא כולל מע"מ

התפלגות חיוב בש"ח לפי תעו"ז

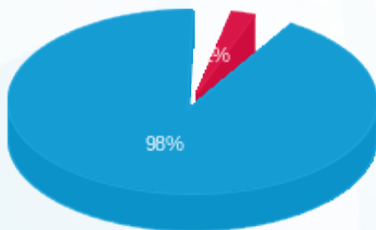

פסגה (0.08 ₪) 98%  
 גבע (0.00 ₪) 2%  
 שפל (3.21 ₪) 0%

הסטוריית צריכה בקוט"ש

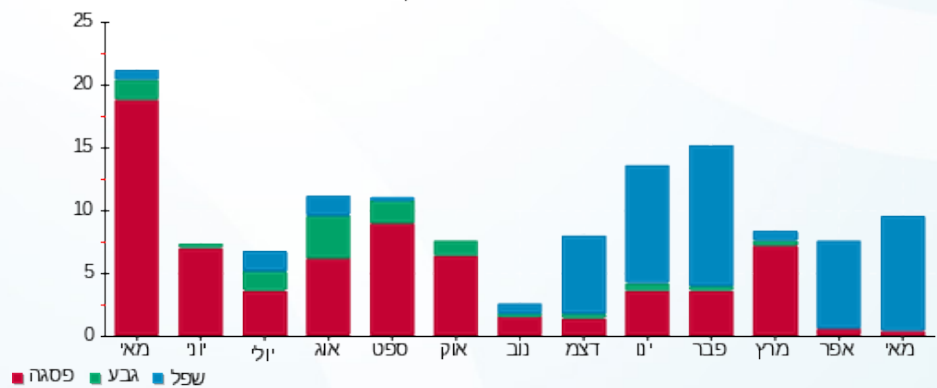



14/06/23

תאריך הפקדה:

שם דייר: שוורץ קירזון  
שם אתר: שער הכרמל

31/05/23

תאריך קריאה נוכחית:

01/05/23

תאריך קריאה קודמת:

לקוח/ה נכבד/ה, אנו מתכבדים להגיש את חישוב צריכת החשמל לתקופה 01/05/23 - 31/05/23:

שוורץ קירזון - 2 - 22048366(0x0)

סה"כ לתשלום	מחיר לקוט"ש בא"ג	סה"כ צריכה בקוט"ש	קריאה נוכחית	קריאה קודמת	סוג צריכה	סוג תעריף
			31/05/23	01/05/23		פרטי חשבון עבור תאריכים:
19.23 ₪	39.17	49.10	358.80	309.70	פסגה	777
0.00 ₪	39.17	0.00	54.10	54.10	גבע	778
139.61 ₪	34.91	399.90	1,100.40	700.50	שפל	779

סה"כ לדייר:

שיא ביקוש	סה"כ	שפל	גבע	פסגה
4.57	449.00	399.90	0.00	49.10
	158.84 ₪	139.61 ₪	0.00 ₪	19.23 ₪

סה"כ צריכה

סה"כ לתשלום

210.98 ₪	<b>תשלום קבוע</b>	
0.00 ₪	<b>תשלום עבור גודל חיבור בKVA (0x0)</b>	
369.82 ₪	<b>סה"כ לתשלום</b>	<b>לא כולל מע"מ</b>

התפלגות חיוב בש"ח לפי תעו"ז

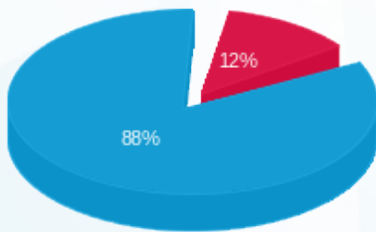

- פסגה (19.23 ₪)
- גבע (0.00 ₪)
- שפל (139.61 ₪)

הסטוריית צריכה בקוט"ש

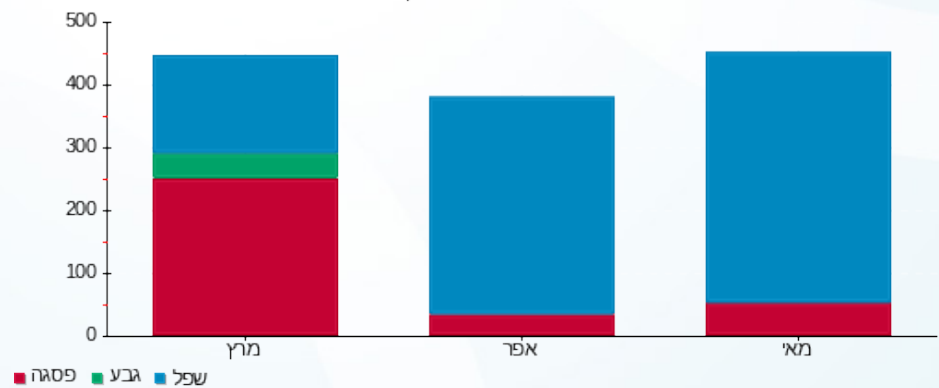



14/06/23

תאריך הפקה:

שם דייר: שטחי כרמל

31/05/23

תאריך קריאה נוכחית:

שם אתר: שער הכרמל

01/05/23

תאריך קריאה קודמת:

לקוח/ה נכבד/ה, אנו מתכבדים להגיש את חישוב צריכת החשמל לתקופה 01/05/23 - 31/05/23:

שטחי כרמל - 5 - 81014175 (0x0)

סה"כ לתשלום	מחיר לקוט"ש בא"ג	סה"כ צריכה בקוט"ש	קריאה נוכחית	קריאה קודמת	סוג צריכה	סוג תעריף
			31/05/23	01/05/23		פרטי חשבון עבור תאריכים:
145.60 ₪	39.17	371.71	280,594.21	280,222.49	פסגה	777
0.00 ₪	39.17	0.00	76,740.31	76,740.31	גבע	778
357.37 ₪	34.91	1,023.69	67,135.73	66,112.04	שפל	779

סה"כ לדיר:

שיא ביקוש	סה"כ	שפל	גבע	פסגה
2.72	1,395.40	1,023.69	0.00	371.71
	502.97 ₪	357.37 ₪	0.00 ₪	145.60 ₪

סה"כ צריכה

סה"כ לתשלום

210.98 ₪	<b>תשלום קבוע</b>	
0.00 ₪	<b>תשלום עבור גודל חיבור בKVA (0x0)</b>	
713.95 ₪	<b>סה"כ לתשלום</b>	<b>לא כולל מע"מ</b>

התפלגות חיוב בש"ח לפי תעו"ז

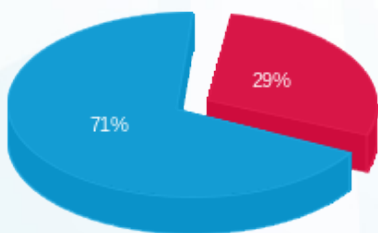

- פסגה (145.60 ₪)
- גבע (0.00 ₪)
- שפל (357.37 ₪)

הסטוריית צריכה בקוט"ש

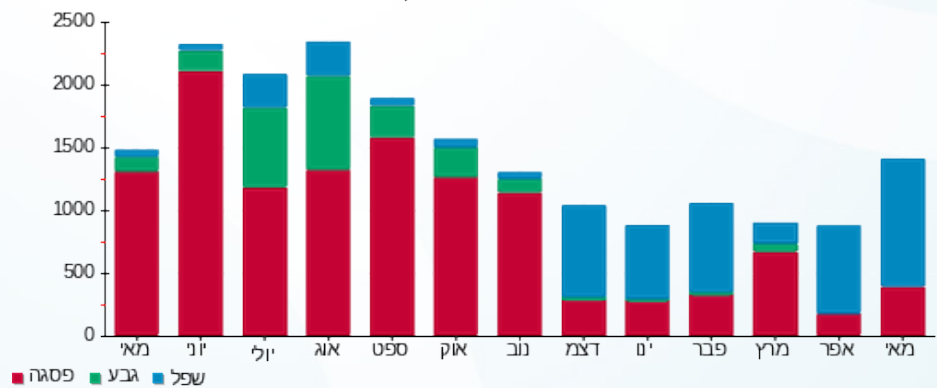

14/06/23 תאריך הפקדה:  
 31/05/23 תאריך קריאה נוכחית:  
 01/05/23 תאריך קריאה קודמת:

שם דייר: שניא T13 - מפסק ראשי - קריאה כללית  
 שם אתר: שער הכרמל

לקוח/ה נכבד/ה, אנו מתכבדים להגיש את חישוב צריכת החשמל לתקופה 01/05/23 - 31/05/23:

שניא T13 - מפסק ראשי - קריאה כללית - 1 - 20065548 (3x2500)

סוג תעריף	סוג צריכה	קריאה קודמת	קריאה נוכחית	סה"כ צריכה בקוט"ש	מחיר לקוט"ש בא"ג	סה"כ לתשלום
פרטי חשבון עבור תאריכים:						
777	פסגה	01/05/23	31/05/23	7,042.50	39.17	2,758.55 ₪
778	גבע	27,570.00	27,570.00	0.00	39.17	0.00 ₪
779	שפל	165,272.50	203,657.50	38,385.00	34.91	13,400.20 ₪

סה"כ לדייר:

פסגה	גבע	שפל	סה"כ	שיא ביקוש
7,042.50	0.00	38,385.00	45,427.50	193.08
2,758.55 ₪	0.00 ₪	13,400.20 ₪	16,158.75 ₪	

סה"כ צריכה  
 סה"כ לתשלום

210.98 ₪	תשלום קבוע	
502.52 ₪	תשלום עבור גודל חיבור בKVA (3x2500)	
16,872.25 ₪	סה"כ לתשלום	לא כולל מע"מ

התפלגות חיוב בש"ח לפי תעו"ז

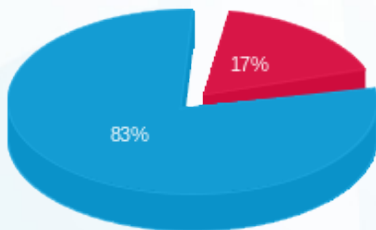

פסגה (2,758.55 ₪)  
 גבע (0.00 ₪)  
 שפל (13,400.20 ₪)

הסטוריית צריכה בקוט"ש

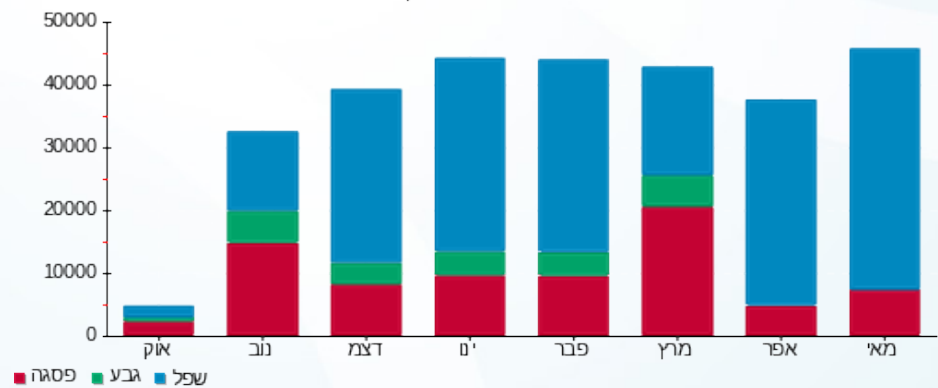



14/06/23

תאריך הפקדה:

שם דייר: שניא T14 - מפסק ראשי - קריאה כללית  
שם אתר: שער הכרמל

31/05/23

תאריך קריאה נוכחית:

01/05/23

תאריך קריאה קודמת:

לקוח/ה נכבד/ה, אנו מתכבדים להגיש את חישוב צריכת החשמל לתקופה 01/05/23 - 31/05/23:

שניא T14 - מפסק ראשי - קריאה כללית - 1 - 20065546(3x2500)

סוג תעריף	סוג צריכה	קריאה קודמת	קריאה נוכחית	סה"כ צריכה בקוט"ש	מחיר לקוט"ש בא"ג	סה"כ לתשלום
פרטי חשבון עבור תאריכים:						
777	פסגה	01/05/23	31/05/23	10,842.50	39.17	4,247.01 ₪
778	גבע	9,102.50	9,102.50	0.00	39.17	0.00 ₪
779	שפל	88,945.00	148,555.00	59,610.00	34.91	20,809.85 ₪

סה"כ לדייר:

פסגה	גבע	שפל	סה"כ	שיא ביקוש
10,842.50	0.00	59,610.00	70,452.50	173.33
₪ 4,247.01	₪ 0.00	₪ 20,809.85	₪ 25,056.86	

סה"כ צריכה

סה"כ לתשלום

210.98 ₪	<b>תשלום קבוע</b>	
502.52 ₪	<b>תשלום עבור גודל חיבור בKVA (3x2500)</b>	
25,770.36 ₪	<b>סה"כ לתשלום</b>	<b>לא כולל מע"מ</b>

התפלגות חיוב בש"ח לפי תעו"ז

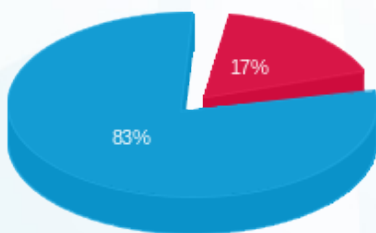

- פסגה (₪ 4,247.01) 17%
- גבע (₪ 0.00) 0%
- שפל (₪ 20,809.85) 83%

הסטוריית צריכה בקוט"ש

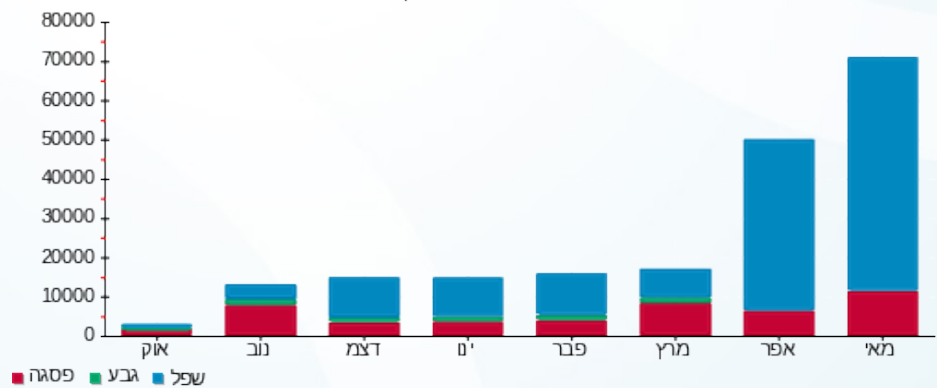

14/06/23

תאריך הפקה:

שם דייר: שניא T15 - מ"א צ'ילר 1+2 - קריאה כללית  
שם אתר: שער הכרמל

31/05/23

תאריך קריאה נוכחית:

01/05/23

תאריך קריאה קודמת:

לקוח/ה נכבד/ה, אנו מתכבדים להגיש את חישוב צריכת החשמל לתקופה 01/05/23 - 31/05/23:

שניא T15 - מ"א צ'ילר 1+2 - קריאה כללית - 1 - 20281643 (3x2500)

סוג תעריף	סוג צריכה	קריאה קודמת	קריאה נוכחית	סה"כ צריכה בקוט"ש	מחיר לקוט"ש בא"ג	סה"כ לתשלום
פרטי חשבון עבור תאריכים:						
777	פסגה	01/05/23	31/05/23	3,897.30	39.17	1,526.57 ₪
778	גבע	7,086.80	7,086.80	0.00	39.17	0.00 ₪
779	שפל	61,860.40	78,764.60	16,904.20	34.91	5,901.26 ₪

סה"כ לדייר:

פסגה	גבע	שפל	סה"כ	שיא ביקוש
3,897.30	0.00	16,904.20	20,801.50	210.75
1,526.57 ₪	0.00 ₪	5,901.26 ₪	7,427.83 ₪	

סה"כ צריכה

סה"כ לתשלום

210.98 ₪	<b>תשלום קבוע</b>	
502.52 ₪	<b>תשלום עבור גודל חיבור בKVA (3x2500)</b>	
8,141.33 ₪	<b>סה"כ לתשלום</b>	<b>לא כולל מע"מ</b>

התפלגות חיוב בש"ח לפי תע"ז

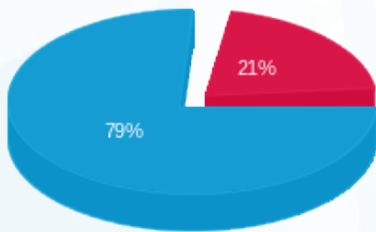

- פסגה (1,526.57 ₪)
- גבע (0.00 ₪)
- שפל (5,901.26 ₪)

הסטוריית צריכה בקוט"ש

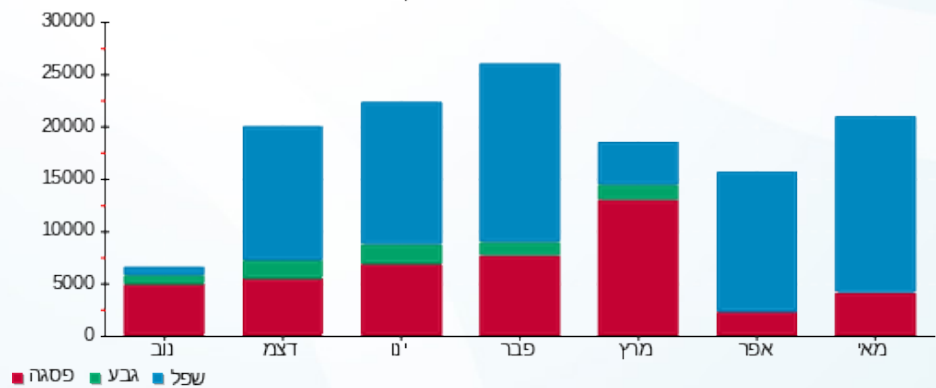

- פסגה
- גבע
- שפל



14/06/23

תאריך הפקה:

שם דייר: שניא T16 - מ"א צילר 3+4 - קריאה כללית  
שם אתר: שער הכרמל

31/05/23

תאריך קריאה נוכחית:

01/05/23

תאריך קריאה קודמת:

לקוח/ה נכבד/ה, אנו מתכבדים להגיש את חישוב צריכת החשמל לתקופה 01/05/23 - 31/05/23:

שניא T16 - מ"א צילר 3+4 - קריאה כללית - 1 - (3x630)20281644

סוג תעריף	סוג צריכה	קריאה קודמת	קריאה נוכחית	סה"כ צריכה בקוט"ש	מחיר לקוט"ש בא"ג	סה"כ לתשלום
פרטי חשבון עבור תאריכים:			14/05/23	01/05/23		
777	פסגה	0.00	506.80	506.80	39.17	198.51 ₪
778	גבע	0.00	69.30	69.30	39.17	27.14 ₪
779	שפל	0.00	63.80	63.80	34.91	22.27 ₪

שניא T16 - מ"א צילר 3+4 - קריאה כללית - 1 - (3x630)22344399

סוג תעריף	סוג צריכה	קריאה קודמת	קריאה נוכחית	סה"כ צריכה בקוט"ש	מחיר לקוט"ש בא"ג	סה"כ לתשלום
פרטי חשבון עבור תאריכים:			31/05/23	15/05/23		
777	פסגה	506.80	7,354.00	6,847.20	39.17	2,682.05 ₪
778	גבע	69.30	0.00	-69.30	39.17	-27.14 ₪
779	שפל	63.80	32,017.50	31,953.70	34.91	11,155.04 ₪

סה"כ לדירה:

פסגה	גבע	שפל	סה"כ	שיא ביקוש
7,354.00	0.00	32,017.50	39,371.50	402.50
₪ 2,880.56	₪ 0.00	₪ 11,177.31	₪ 14,057.87	

סה"כ צריכה

סה"כ לתשלום

210.98 ₪	תשלום קבוע	
126.63 ₪	תשלום עבור גודל חיבור בKVA (3x1260)	
14,395.49 ₪	סה"כ לתשלום	לא כולל מע"מ

התפלגות חיוב בש"ח לפי תע"ז

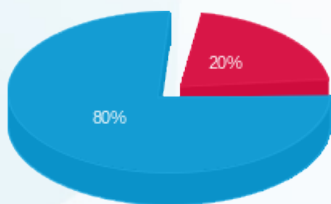

פסגה (2,880.56 ₪)  
גבע (0.00 ₪)  
שפל (11,177.31 ₪)

הסטוריית צריכה בקוט"ש

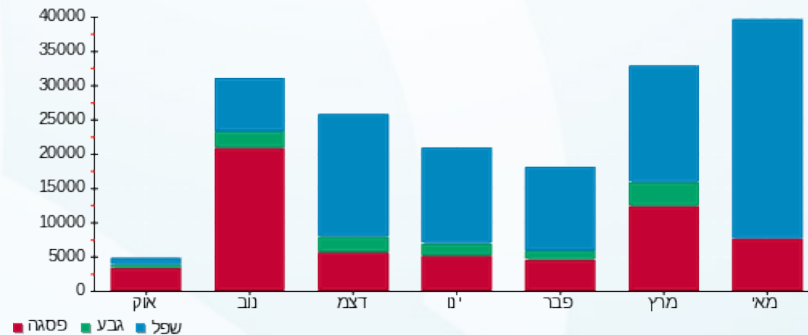



14/06/23

תאריך הפקדה:

שם דייר: שרותי בית צפון

31/05/23

תאריך קריאה נוכחית:

שם אתר: שער הכרמל

01/05/23

תאריך קריאה קודמת:

לקוח/ה נכבד/ה, אנו מתכבדים להגיש את חישוב צריכת החשמל לתקופה 01/05/23 - 31/05/23:

שרותי בית צפון - 1 - 18170592(0x0)

סה"כ לתשלום	מחיר לקוט"ש בא"ג	סה"כ צריכה בקוט"ש	קריאה נוכחית	קריאה קודמת	סוג צריכה	סוג תעריף
			31/05/23	01/05/23		פרטי חשבון עבור תאריכים:
₪ 0.00	39.17	0.00	110.90	110.90	פסגה	777
₪ 0.00	39.17	0.00	66.00	66.00	גבע	778
₪ 0.07	34.91	0.20	169.85	169.65	שפל	779

סה"כ לדייר:

שיא ביקוש	סה"כ	שפל	גבע	פסגה
0.11	0.20	0.20	0.00	0.00
	₪ 0.07	₪ 0.07	₪ 0.00	₪ 0.00

סה"כ צריכה

סה"כ לתשלום

₪ 0.00	<b>תשלום קבוע</b>	
₪ 0.00	<b>תשלום עבור גודל חיבור בKVA (0x0)</b>	
₪ 0.07	<b>סה"כ לתשלום</b>	<b>לא כולל מע"מ</b>

התפלגות חיוב בש"ח לפי תע"ז

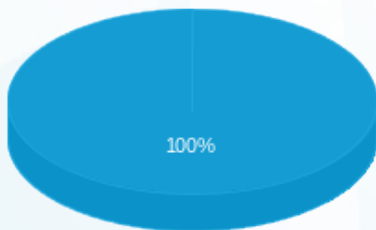

פסגה (₪ 0.00) ■  
גבע (₪ 0.00) ■  
שפל (₪ 0.07) ■

הסטוריית צריכה בקוט"ש

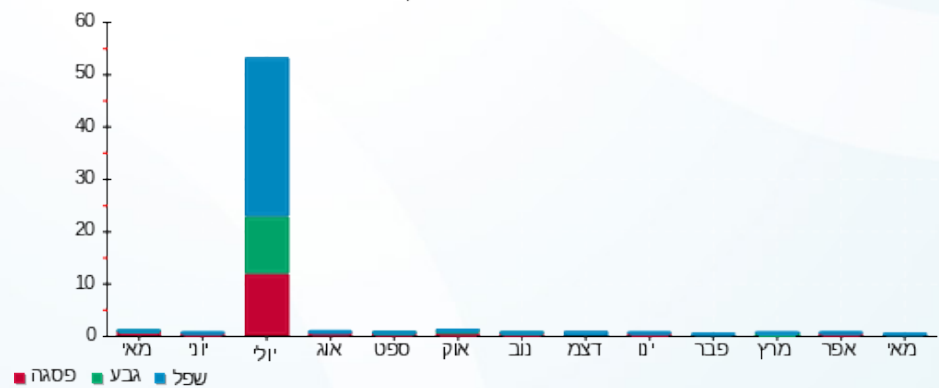



14/06/23

תאריך הפקה:

שם דייר: תאורה חיצונית ודחסן - ראשי מעגלים 10-21  
שם אתר: שער הכרמל

31/05/23

תאריך קריאה נוכחי:

01/05/23

תאריך קריאה קודמת:

לקוח/ה נכבד/ה, אנו מתכבדים להגיש את חישוב צריכת החשמל לתקופה 01/05/23 - 31/05/23:

תאורה חיצונית ודחסן - ראשי מעגלים 10-21 - 3 - 81014999(0x0)

סוג תעריף	סוג צריכה	קריאה קודמת	קריאה נוכחית	סה"כ צריכה בקוט"ש	מחיר לקוט"ש בא"ג	סה"כ לתשלום
פרטי חשבון עבור תאריכים:						
777	פסגה	01/05/23	31/05/23	41.58	39.17	16.29 ₪
778	גבע	21,655.21	21,655.21	0.00	39.17	0.00 ₪
779	שפל	40,818.46	41,020.67	202.21	34.91	70.59 ₪

סה"כ לדייר:

פסגה	גבע	שפל	סה"כ	שיא ביקוש
41.58	0.00	202.21	243.79	1.48
16.29 ₪	0.00 ₪	70.59 ₪	86.88 ₪	

סה"כ צריכה

סה"כ לתשלום

0.00 ₪	תשלום קבוע	
0.00 ₪	תשלום עבור גודל חיבור בKVA (0x0)	
86.88 ₪	סה"כ לתשלום	לא כולל מע"מ

התפלגות חיוב בש"ח לפי תעו"ז

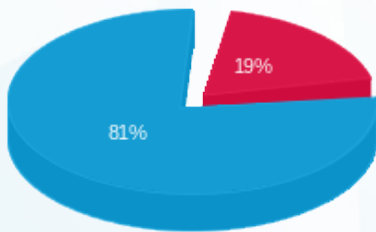

- פסגה (16.29 ₪)
- גבע (0.00 ₪)
- שפל (70.59 ₪)

הסטוריית צריכה בקוט"ש

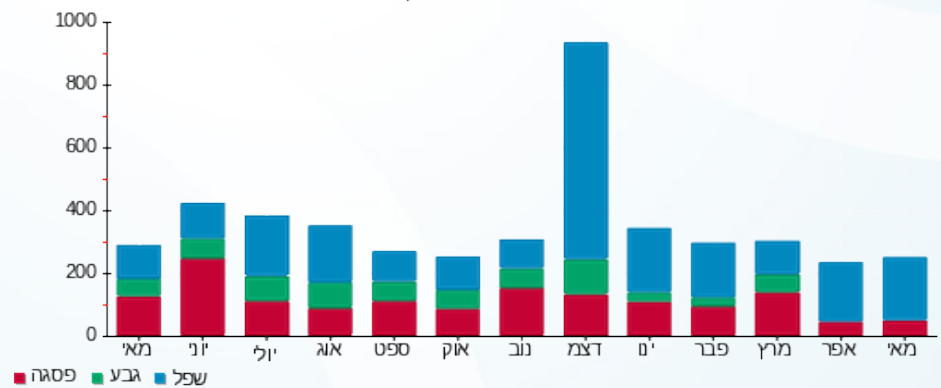

14/06/23 תאריך הפקה:  
 31/05/23 תאריך קריאה נוכחית:  
 01/05/23 תאריך קריאה קודמת:

שם דייר: תאורת חוץ - מסחרי גדול  
 שם אתר: שער הכרמל

לקוח/ה נכבד/ה, אנו מתכבדים להגיש את חישוב צריכת החשמל לתקופה 01/05/23 - 31/05/23:

תאורת חוץ - מסחרי גדול - 1 - 21262558(0x0)

סוג תעריף	סוג צריכה	קריאה קודמת	קריאה נוכחית	סה"כ צריכה בקוט"ש	מחיר לקוט"ש בא"ג	סה"כ לתשלום
פרטי חשבון עבור תאריכים:						
777	פסגה	01/05/23	31/05/23	571.70	39.17	223.93 ₪
778	גבע	555.70	555.70	0.00	39.17	0.00 ₪
779	שפל	4,651.20	6,819.50	2,168.30	34.91	756.95 ₪

סה"כ לדייר:

פסגה	גבע	שפל	סה"כ	שיא ביקוש
571.70	0.00	2,168.30	2,740.00	9.55
223.93 ₪	0.00 ₪	756.95 ₪	980.89 ₪	

סה"כ צריכה  
 סה"כ לתשלום

210.98 ₪	תשלום קבוע	
0.00 ₪	תשלום עבור גודל חיבור בKVA (0x0)	
1,191.87 ₪	סה"כ לתשלום	לא כולל מע"מ

התפלגות חיוב בש"ח לפי תעו"ז

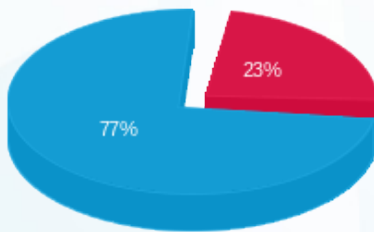

■ פסגה (223.93 ₪)  
 ■ גבע (0.00 ₪)  
 ■ שפל (756.95 ₪)

הסטוריית צריכה בקוט"ש

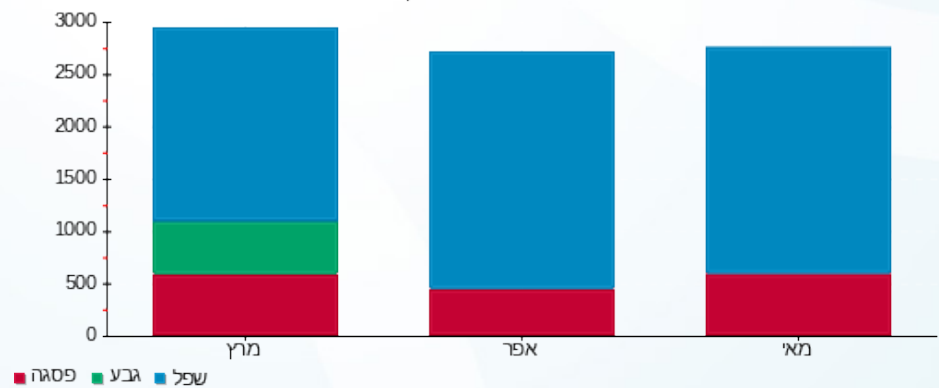

14/06/23 תאריך הפקה:  
 31/05/23 תאריך קריאה נוכחית:  
 01/05/23 תאריך קריאה קודמת:

שם דייר: תאורת חניון תת קרקעי כללי  
 שם אתר: שער הכרמל

לקוח/ה נכבד/ה, אנו מתכבדים להגיש את חישוב צריכת החשמל לתקופה 01/05/23 - 31/05/23:

תאורת חניון תת קרקעי כללי - 12 - (0x0)14154676

סוג תעריף	סוג צריכה	קריאה קודמת	קריאה נוכחית	סה"כ צריכה בקוט"ש	מחיר לקוט"ש בא"ג	סה"כ לתשלום
פרטי חשבון עבור תאריכים:						
777	פסגה	01/05/23	31/05/23	1,204.40	39.17	471.76 ₪
778	גבע	144,007.20	144,007.20	0.00	39.17	0.00 ₪
779	שפל	370,886.80	376,301.20	5,414.40	34.91	1,890.17 ₪

סה"כ לדייר:

פסגה	גבע	שפל	סה"כ	שיא ביקוש
1,204.40	0.00	5,414.40	6,618.80	16.38
471.76 ₪	0.00 ₪	1,890.17 ₪	2,361.93 ₪	

סה"כ צריכה  
 סה"כ לתשלום

0.00 ₪	תשלום קבוע	
0.00 ₪	תשלום עבור גודל חיבור בKVA (0x0)	
2,361.93 ₪	סה"כ לתשלום	לא כולל מע"מ

התפלגות חיוב בש"ח לפי תעו"ז

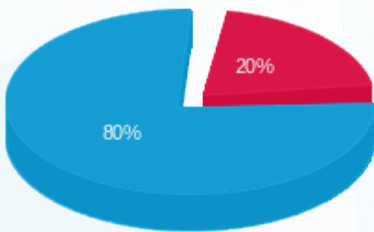

פסגה (471.76 ₪) - 20%  
 גבע (0.00 ₪)  
 שפל (1,890.17 ₪) - 80%

הסטוריית צריכה בקוט"ש

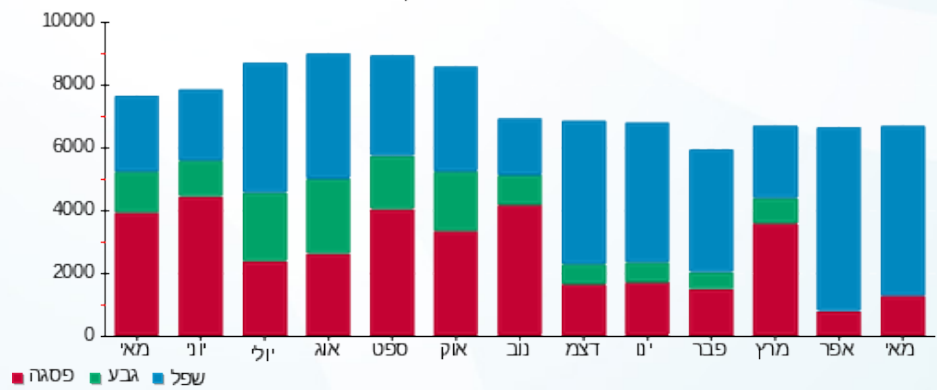



14/06/23

תאריך הפקדה:

שם דייר: תמרס קומת קרקע  
שם אתר: שער הכרמל

31/05/23

תאריך קריאה נוכחית:

01/05/23

תאריך קריאה קודמת:

לקוח/ה נכבד/ה, אנו מתכבדים להגיש את חישוב צריכת החשמל לתקופה 01/05/23 - 31/05/23:

תמרס קומת קרקע - 1 - 81029255 (1x16)

סוג תעריף	סוג צריכה	קריאה קודמת	קריאה נוכחית	סה"כ צריכה בקוט"ש	מחיר לקוט"ש בא"ג	סה"כ לתשלום
פרטי חשבון עבור תאריכים:						
777	פסגה	01/05/23	31/05/23	208.64	39.17	81.73 ₪
778	גבע	4,884.76	4,884.76	0.00	39.17	0.00 ₪
779	שפל	16,319.31	17,573.10	1,253.79	34.91	437.70 ₪

סה"כ לדייר:

פסגה	גבע	שפל	סה"כ	שיא ביקוש
208.64	0.00	1,253.79	1,462.44	2.21
81.73 ₪	0.00 ₪	437.70 ₪	519.42 ₪	

סה"כ צריכה

סה"כ לתשלום

210.98 ₪	תשלום קבוע	
1.07 ₪	תשלום עבור גודל חיבור בKVA (1x16)	
731.48 ₪	סה"כ לתשלום	לא כולל מע"מ

התפלגות חיוב בש"ח לפי תע"ז

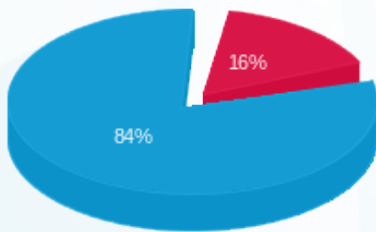

- פסגה (81.73 ₪) - 84%
- גבע (0.00 ₪) - 16%
- שפל (437.70 ₪) - 0%

הסטוריית צריכה בקוט"ש

