



15/06/23

תאריך הפקה:

שם דייר: פרי 101 (אלי לביא)

31/05/23

תאריך קריאה נוכחית:

שם אתר: מגדלי TLV צפון

01/05/23

תאריך קריאה קודמת:

לקוח/ה נכבד/ה, אנו מתכבדים להגיש את חישוב צריכת החשמל לתקופה 01/05/23 - 31/05/23:

פרי 101 (אלי לביא) - 3 - 16224999(0x0)

סוג תעריף	סוג צריכה	קריאה קודמת	קריאה נוכחית	סה"כ צריכה בקוט"ש	מחיר לקוט"ש בא"ג	סה"כ לתשלום
פרטי חשבון עבור תאריכים:						
777	פסגה	01/05/23	31/05/23	494.20	39.17	193.58 ₪
778	גבע	11,520.30	11,536.90	16.60	39.17	6.50 ₪
779	שפל	31,003.20	32,965.70	1,962.50	34.91	685.11 ₪

סה"כ לדייר:

פסגה	גבע	שפל	סה"כ	שיא ביקוש
494.20	16.60	1,962.50	2,473.30	5.92
193.58 ₪	6.50 ₪	685.11 ₪	885.19 ₪	

סה"כ צריכה

סה"כ לתשלום

210.98 ₪	תשלום קבוע	
0.00 ₪	תשלום עבור גודל חיבור בKVA (0x0)	
1,096.17 ₪	סה"כ לתשלום	לא כולל מע"מ

התפלגות חיוב בש"ח לפי תעו"ז

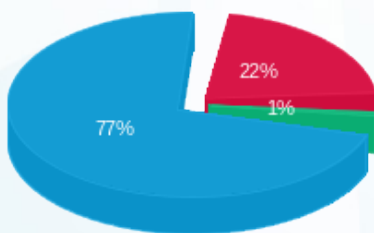

- פסגה (193.58 ₪)
- גבע (6.50 ₪)
- שפל (685.11 ₪)

הסטוריית צריכה בקוט"ש

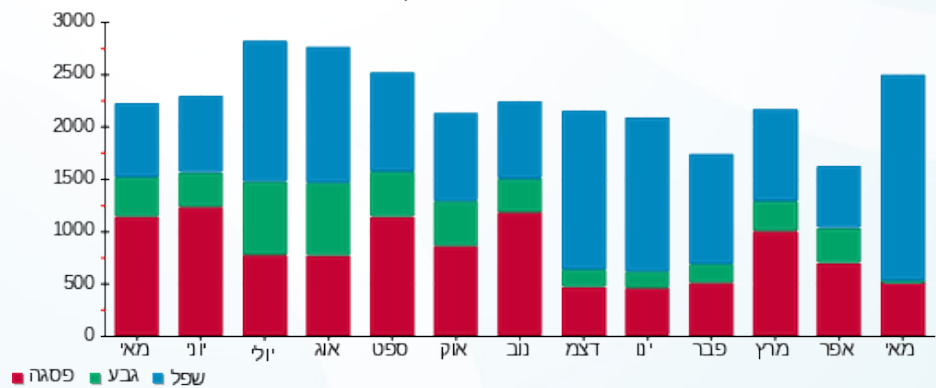

- פסגה
- גבע
- שפל

