



20/06/23

תאריך הפקה:

שם דייר: ביבי סטאר 2010034

31/05/23

תאריך קריאה נוכחית:

שם אתר: קניון רמות

01/05/23

תאריך קריאה קודמת:

לקוח/ה נכבד/ה, אנו מתכבדים להגיש את חישוב צריכת החשמל לתקופה 01/05/23 - 31/05/23:

ביבי סטאר 2010034 - 1 - 81017925(3x40)

סוג תעריף	סוג צריכה	קריאה קודמת	קריאה נוכחית	סה"כ צריכה בקוט"ש	מחיר לקוט"ש בא"ג	סה"כ לתשלום
פרטי חשבון עבור תאריכים:						
777	פסגה	01/05/23	31/05/23	1,882.40	39.17	737.34 ₪
778	גבע	161,012.00	161,012.00	0.00	39.17	0.00 ₪
779	שפל	258,002.80	263,567.60	5,564.80	34.91	1,942.67 ₪

סה"כ לדייר:

פסגה	גבע	שפל	סה"כ	שיא ביקוש
1,882.40	0.00	5,564.80	7,447.20	27.20
737.34 ₪	0.00 ₪	1,942.67 ₪	2,680.01 ₪	

סה"כ צריכה

סה"כ לתשלום

210.98 ₪	<b>תשלום קבוע</b>	
8.04 ₪	<b>תשלום עבור גודל חיבור בKVA (3x40)</b>	
2,899.03 ₪	<b>סה"כ לתשלום</b>	<b>לא כולל מע"מ</b>

התפלגות חיוב בש"ח לפי תע"ז

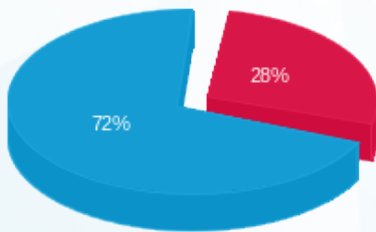

- פסגה (737.34 ₪)
- גבע (0.00 ₪)
- שפל (1,942.67 ₪)

הסטוריית צריכה בקוט"ש

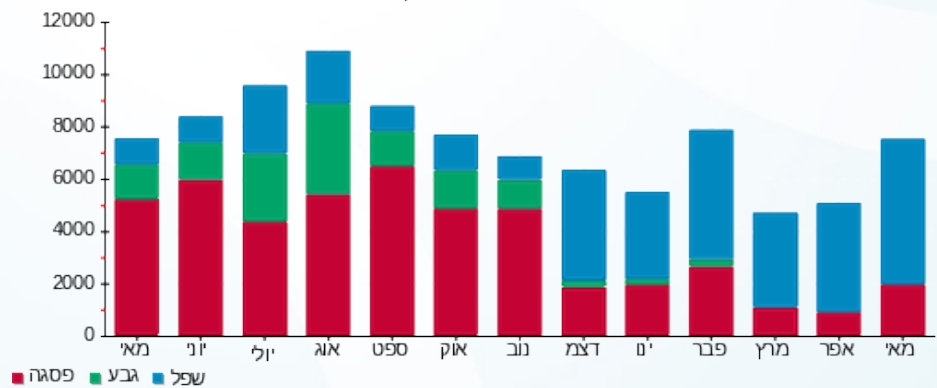

- פסגה
- גבע
- שפל

