

20/06/23

תאריך הפקדה:

שם דייר: קומה 02 יחי C1 - יקיר בית בע"מ יחידות - C1+C2+C3+ B4

31/05/23

תאריך קריאה נוכחית:

שם אתר: ארגמן בני ברק

01/05/23

תאריך קריאה קודמת:

לקוח/ה נכבד/ה, אנו מתכבדים להגיש את חישוב צריכת החשמל לתקופה 01/05/23 - 31/05/23:

קומה 02 יחי C1 - יקיר בית בע"מ יחידות - 1 - 16092140 - C1+C2+C3+ B4

סוג תעריף	סוג צריכה	קריאה קודמת	קריאה נוכחית	סה"כ צריכה בקוט"ש	מחיר לקוט"ש בא"ג	סה"כ לתשלום
פרטי חשבון עבור תאריכים:						
		01/05/23	31/05/23			
777	פסגה	10,699.40	10,874.70	175.30	39.17	68.67 ₪
778	גבע	2,433.00	2,433.00	0.00	39.17	0.00 ₪
779	שפל	9,287.00	10,147.80	860.80	34.91	300.51 ₪

סה"כ לדייר:

פסגה	גבע	שפל	סה"כ	שיא ביקוש
175.30	0.00	860.80	1,036.10	196.10
₪ 68.67	₪ 0.00	₪ 300.51	₪ 369.17	

סה"כ צריכה

סה"כ לתשלום

30.00 ₪	תשלום קבוע	
0.00 ₪	תשלום עבור גודל חיבור בKVA (0x0)	
399.17 ₪	סה"כ לתשלום	לא כולל מע"מ

התפלגות חיוב בש"ח לפי תעו"ז

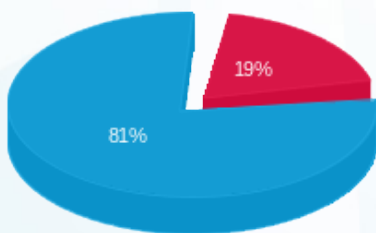

- פסגה (₪ 68.67) - Red
- גבע (₪ 0.00) - Green
- שפל (₪ 300.51) - Blue

הסטוריית צריכה בקוט"ש

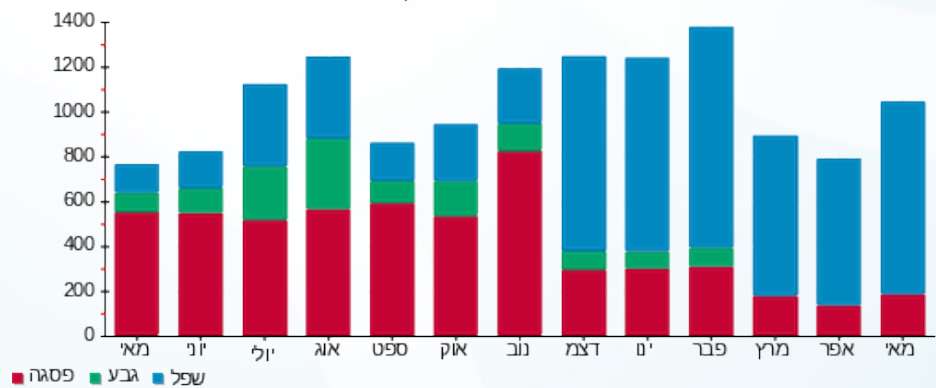

- פסגה - Red
- גבע - Green
- שפל - Blue

