



20/06/23

תאריך הפקה:

שם דייר: קומה 09 יחי C 2 - עמותת חסדי נעמי

31/05/23

תאריך קריאה נוכחית:

שם אתר: ארגמן בני ברק

01/05/23

תאריך קריאה קודמת:

לקוח/ה נכבד/ה, אנו מתכבדים להגיש את חישוב צריכת החשמל לתקופה 01/05/23 - 31/05/23:

קומה 09 יחי C 2 - עמותת חסדי נעמי - 3 - 16092244

סוג תעריף	סוג צריכה	קריאה קודמת	קריאה נוכחית	סה"כ צריכה בקוט"ש	מחיר לקוט"ש בא"ג	סה"כ לתשלום
פרטי חשבון עבור תאריכים:						
777	פסגה	01/05/23	31/05/23	31.35	39.17	12.28 ₪
778	גבע	455.95	455.95	0.00	39.17	0.00 ₪
779	שפל	2,141.80	2,324.85	183.05	34.91	63.90 ₪

סה"כ לדייר:

פסגה	גבע	שפל	סה"כ	שיא ביקוש
31.35	0.00	183.05	214.40	2.56
12.28 ₪	0.00 ₪	63.90 ₪	76.18 ₪	

סה"כ צריכה

סה"כ לתשלום

30.00 ₪	תשלום קבוע	
0.00 ₪	תשלום עבור גודל חיבור בKVA (0x0)	
106.18 ₪	סה"כ לתשלום	לא כולל מע"מ

התפלגות חיוב בש"ח לפי תעו"ז

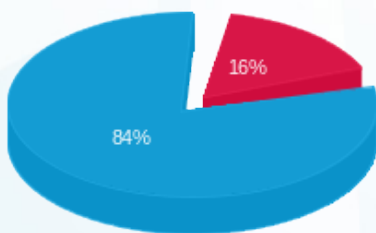

- פסגה (12.28 ₪)
- גבע (0.00 ₪)
- שפל (63.90 ₪)

הסטוריית צריכה בקוט"ש

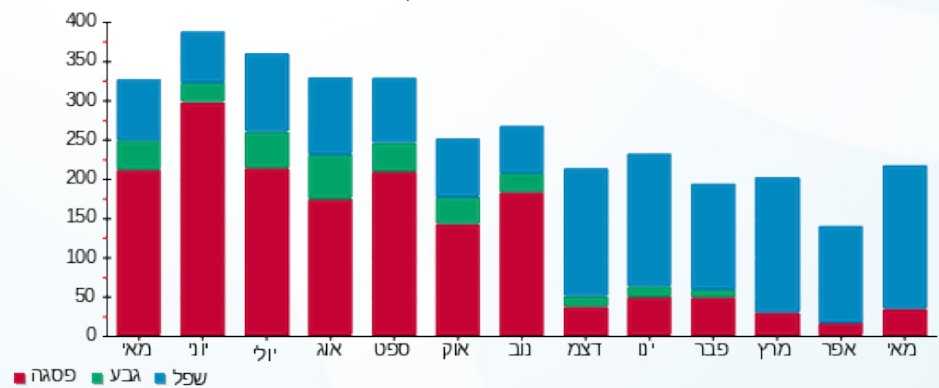

- פסגה
- גבע
- שפל

