



20/06/23

תאריך הפקדה:

שם דייר: מספרה  
שם אתר: לב העיר נתיבות

12/06/23

תאריך קריאה נוכחית:

17/05/23

תאריך קריאה קודמת:

לקוח/ה נכבד/ה, אנו מתכבדים להגיש את חישוב צריכת החשמל לתקופה 12/06/23 - 17/05/23:

מספרה - 3 - (3x65)20004165

סוג תעריף	סוג צריכה	קריאה קודמת	קריאה נוכחית	סה"כ צריכה בקוט"ש	מחיר לקוט"ש בא"ג	סה"כ לתשלום
פרטי חשבון עבור תאריכים:						
777	פסגה	17/05/23	31/05/23	62.90	39.17	24.64 ₪
778	גבע	1,337.60	1,337.60	0.00	39.17	0.00 ₪
779	שפל	1,998.30	2,377.30	379.00	34.91	132.31 ₪
פרטי חשבון עבור תאריכים:						
777	פסגה	01/06/23	12/06/23	124.00	141.31	175.22 ₪
778	גבע	1,337.60	1,337.60	0.00	41.15	0.00 ₪
779	שפל	2,377.30	2,888.00	510.70	41.15	210.15 ₪

סה"כ לדייר:

פסגה	גבע	שפל	סה"כ	שיא ביקוש
186.90	0.00	889.70	1,076.60	28.65
199.86 ₪	0.00 ₪	342.46 ₪	542.32 ₪	

סה"כ צריכה  
סה"כ לתשלום

210.98 ₪	תשלום קבוע	
11.38 ₪	תשלום עבור גודל חיבור בKVA (3x65)	
764.68 ₪	סה"כ לתשלום	לא כולל מע"מ

התפלגות חיוב בש"ח לפי תעו"ז

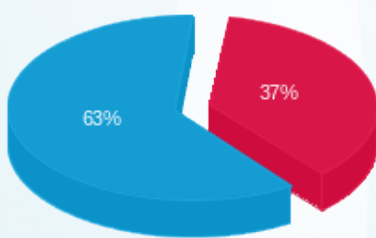

פסגה (199.86 ₪) 63%  
גבע (0.00 ₪) 37%  
שפל (342.46 ₪)

הסטוריית צריכה בקוט"ש

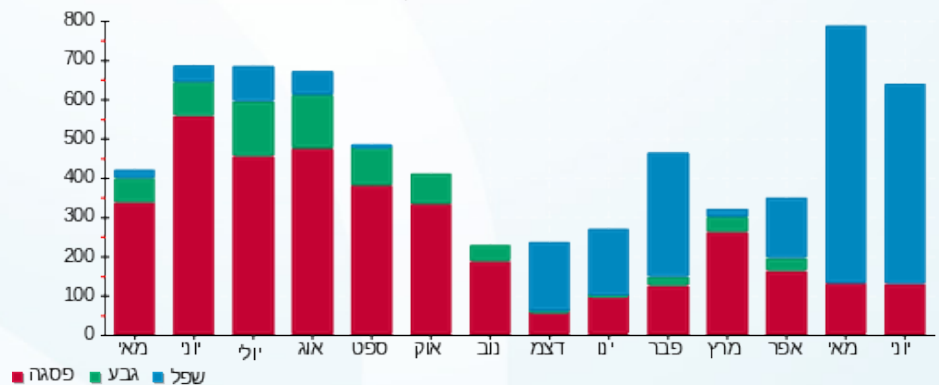



20/06/23

תאריך הפקה:

שם דייר: משרד הפנים  
שם אתר: לב העיר נתיבות

12/06/23

תאריך קריאה נוכחית:

17/05/23

תאריך קריאה קודמת:

לקוח/ה נכבד/ה, אנו מתכבדים להגיש את חישוב צריכת החשמל לתקופה 12/06/23 - 17/05/23:

משרד הפנים - 1 - 20004165 (3x65)

סוג תעריף	סוג צריכה	קריאה קודמת	קריאה נוכחית	סה"כ צריכה בקוט"ש	מחיר לקוט"ש בא"ג	סה"כ לתשלום
פרטי חשבון עבור תאריכים:						
777	פסגה	17/05/23	31/05/23	101.80	39.17	14,838.70
778	גבע	5,071.70	5,071.70	0.00	39.17	14,940.50
779	שפל	14,737.10	15,584.70	847.60	34.91	14,838.70
פרטי חשבון עבור תאריכים:						
777	פסגה	01/06/23	12/06/23	115.50	141.31	14,940.50
778	גבע	5,071.70	5,071.70	0.00	41.15	15,056.00
779	שפל	15,584.70	16,343.10	758.40	41.15	14,737.10

סה"כ לדייר:

שיא ביקוש	סה"כ	שפל	גבע	פסגה
18.25	1,823.30	1,606.00	0.00	217.30
	811.07 ₪	607.98 ₪	0.00 ₪	203.09 ₪

סה"כ צריכה  
סה"כ לתשלום

210.98 ₪	תשלום קבוע	
11.38 ₪	תשלום עבור גודל חיבור בKVA (3x65)	
1,033.43 ₪	סה"כ לתשלום	לא כולל מע"מ

התפלגות חיוב בש"ח לפי תעו"ז

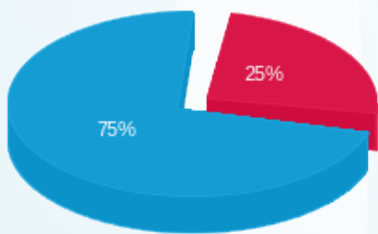

פסגה (203.09 ₪) ■  
גבע (0.00 ₪) ■  
שפל (607.98 ₪) ■

הסטוריית צריכה בקוט"ש

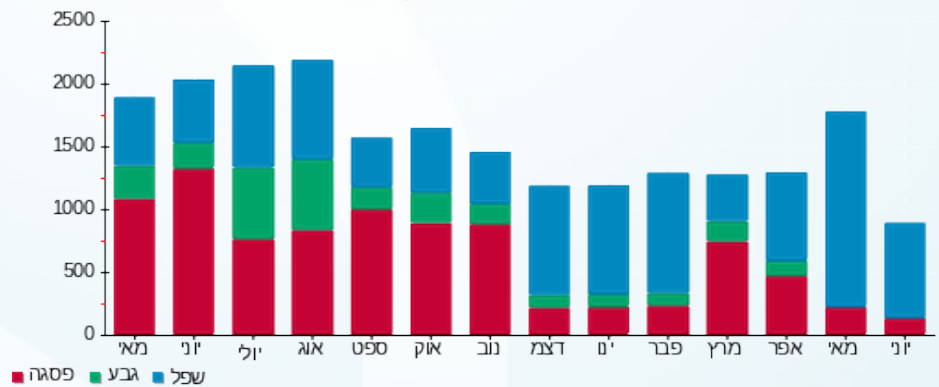

20/06/23 תאריך הפקה:  
 12/06/23 תאריך קריאה נוכחית:  
 17/05/23 תאריך קריאה קודמת:

שם דייר: עזר מציון  
 שם אתר: לב העיר נתיבות

לקוח/ה נכבד/ה, אנו מתכבדים להגיש את חישוב צריכת החשמל לתקופה 12/06/23 - 17/05/23:

עזר מציון - 2 - 20004165(3x65)

סה"כ לתשלום	מחיר לקוט"ש בא"ג	סה"כ צריכה בקוט"ש	קריאה נוכחית	קריאה קודמת	סוג צריכה	סוג תעריף
			31/05/23	17/05/23	פרטי חשבון עבור תאריכים:	
₪ 30.16	39.17	77.00	8,248.80	8,171.80	פסגה	777
₪ 0.00	39.17	0.00	2,198.10	2,198.10	גבע	778
₪ 131.09	34.91	375.50	6,888.50	6,513.00	שפל	779
			12/06/23	01/06/23	פרטי חשבון עבור תאריכים:	
₪ 63.73	141.31	45.10	8,293.90	8,248.80	פסגה	777
₪ 0.00	41.15	0.00	2,198.10	2,198.10	גבע	778
₪ 111.85	41.15	271.80	7,160.30	6,888.50	שפל	779

סה"כ לדייר:

שיא ביקוש	סה"כ	שפל	גבע	פסגה	סה"כ צריכה
11.27	769.40	647.30	0.00	122.10	סה"כ לתשלום
	₪ 336.82	₪ 242.93	₪ 0.00	₪ 93.89	

₪ 210.98	<b>תשלום קבוע</b>	
₪ 11.38	<b>תשלום עבור גודל חיבור בKVA (3x65)</b>	
₪ 559.18	<b>סה"כ לתשלום</b>	<b>לא כולל מע"מ</b>

התפלגות חיוב בש"ח לפי תעו"ז

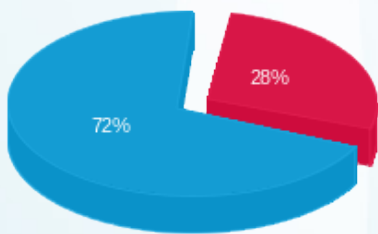

פסגה (₪ 93.89) ■  
 גבע (₪ 0.00) ■  
 שפל (₪ 242.93) ■

הסטוריית צריכה בקוט"ש

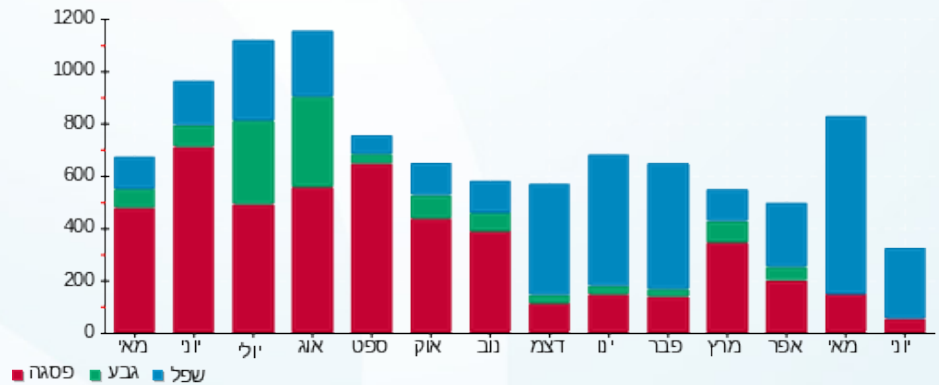



20/06/23

תאריך הפקדה:

שם דייר: ערייה  
שם אתר: לב העיר נתיבות

12/06/23

תאריך קריאה נוכחית:

17/05/23

תאריך קריאה קודמת:

לקוח/ה נכבד/ה, אנו מתכבדים להגיש את חישוב צריכת החשמל לתקופה 12/06/23 - 17/05/23:

ערייה - 4 - 20004165 (3x65)

סוג תעריף	סוג צריכה	קריאה קודמת	קריאה נוכחית	סה"כ צריכה בקוט"ש	מחיר לקוט"ש בא"ג	סה"כ לתשלום
פרטי חשבון עבור תאריכים:						
777	פסגה	17/05/23	31/05/23	197.90	39.17	77.52 ₪
778	גבע	7,134.70	7,134.70	0.00	39.17	0.00 ₪
779	שפל	19,041.50	20,131.40	1,089.90	34.91	380.48 ₪
פרטי חשבון עבור תאריכים:						
777	פסגה	01/06/23	12/06/23	134.10	141.31	189.50 ₪
778	גבע	7,134.70	7,134.70	0.00	41.15	0.00 ₪
779	שפל	20,131.40	21,095.70	964.30	41.15	396.81 ₪

סה"כ לדייר:

פסגה	גבע	שפל	סה"כ	שיא ביקוש
332.00	0.00	2,054.20	2,386.20	28.50
₪ 267.01	₪ 0.00	₪ 777.29	₪ 1,044.31	

סה"כ צריכה  
סה"כ לתשלום

210.98 ₪	תשלום קבוע	
11.38 ₪	תשלום עבור גודל חיבור בKVA (3x65)	
1,266.67 ₪	סה"כ לתשלום	לא כולל מע"מ

התפלגות חיוב בש"ח לפי תעו"ז

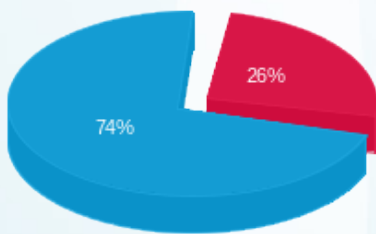

פסגה (267.01 ₪)  
גבע (0.00 ₪)  
שפל (777.29 ₪)

הסטוריית צריכה בקוט"ש

