



22/06/23

תאריך הפקה:

31/05/23

תאריך קריאה נוכחי:

01/05/23

תאריך קריאה קודמת:

שם דייר: בניין 11 לוח פיתוח
שם אתר: אפריקה ישראל פארק המדע בניין 11

לקוח/ה נכבד/ה, אנו מתכבדים להגיש את חישוב צריכת החשמל לתקופה 01/05/23 - 31/05/23:

בניין 11 לוח פיתוח - 6 - 81036489(0x0)

סוג תעריף	סוג צריכה	קריאה קודמת	קריאה נוכחית	סה"כ צריכה בקוט"ש	מחיר לקוט"ש בא"ג	סה"כ לתשלום
פרטי חשבון עבור תאריכים:						
777	פסגה	01/05/23	31/05/23	211.70	39.17	82.92 ₪
778	גבע	41,391.60	41,391.60	0.00	39.17	0.00 ₪
779	שפל	108,206.60	109,568.90	1,362.30	34.91	475.58 ₪

סה"כ לדייר:

פסגה	גבע	שפל	סה"כ	שיא ביקוש
211.70	0.00	1,362.30	1,574.00	4.20
82.92 ₪	0.00 ₪	475.58 ₪	558.50 ₪	

סה"כ צריכה

סה"כ לתשלום

210.98 ₪	תשלום קבוע	לא כולל מע"מ
0.00 ₪	תשלום עבור גודל חיבור בKVA (0x0)	
1.000	מקדם הספק	
0.00 ₪	תשלום עבור מקדם הספק	
769.48 ₪	סה"כ לתשלום	



M4U SQL 1 406165

התפלגות חיוב בש"ח לפי תעו"ז

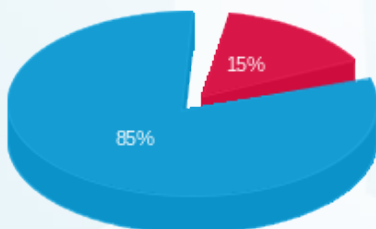

■ פסגה (82.92 ₪)
■ גבע (0.00 ₪)
■ שפל (475.58 ₪)

הסטוריית צריכה בקוט"ש

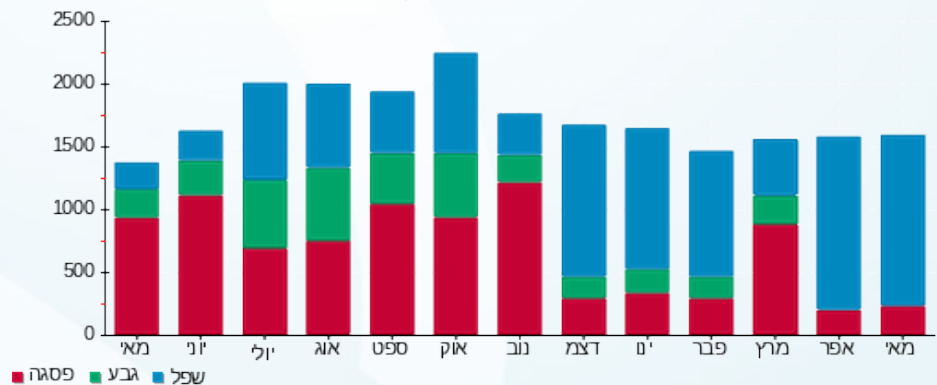

■ פסגה ■ גבע ■ שפל

