

22/06/23 תאריך הפקה:
 14/06/23 תאריך קריאה נוכחית:
 15/05/23 תאריך קריאה קודמת:

שם דייר: אור - חן
 שם אתר: תנופורט נר בנים

לקוח/ה נכבד/ה, אנו מתכבדים להגיש את חישוב צריכת החשמל לתקופה 14/06/23 - 15/05/23:

אור - חן - 6 - 81007773 (0x0)

סה"כ לתשלום	מחיר לקוט"ש בא"ג	סה"כ צריכה בקוט"ש	קריאה נוכחית	קריאה קודמת	סוג צריכה	סוג תעריף
			31/05/23	15/05/23	פרטי חשבון עבור תאריכים:	
155.77 ₪	39.17	397.68	452,479.46	452,081.78	פסגה	777
0.00 ₪	39.17	0.00	84,425.18	84,425.18	גבע	778
1,340.59 ₪	34.91	3,840.14	188,821.60	184,981.46	שפל	779
			14/06/23	01/06/23	פרטי חשבון עבור תאריכים:	
230.92 ₪	141.31	163.41	452,642.87	452,479.46	פסגה	777
0.00 ₪	41.15	0.00	84,425.18	84,425.18	גבע	778
1,259.26 ₪	41.15	3,060.17	191,881.77	188,821.60	שפל	779

סה"כ לדייר:

שיא ביקוש	סה"כ	שפל	גבע	פסגה
66.96	7,461.41	6,900.31	0.00	561.09
	2,986.54 ₪	2,599.85 ₪	0.00 ₪	386.69 ₪

סה"כ צריכה
 סה"כ לתשלום

210.98 ₪	תשלום קבוע	
0.00 ₪	תשלום עבור גודל חיבור בKVA (0x0)	
1.000	מקדם הספק	
0.00 ₪	תשלום עבור מקדם הספק	
3,197.52 ₪	סה"כ לתשלום	לא כולל מע"מ

התפלגות חיוב בש"ח לפי תע"ז

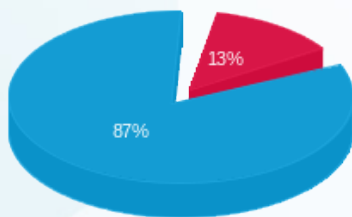

■ פסגה (386.69 ₪)
 ■ גבע (0.00 ₪)
 ■ שפל (2,599.85 ₪)

הסטוריית צריכה בקוט"ש

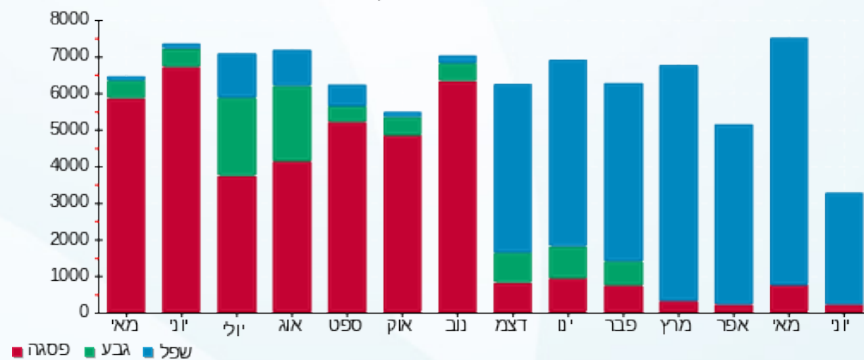

22/06/23 תאריך הפקה:
 14/06/23 תאריך קריאה נוכחית:
 15/05/23 תאריך קריאה קודמת:

שם דייר: זר פור יו חוזה מס' 10094
 שם אתר: תנופורט נר בנים

לקוח/ה נכבד/ה, אנו מתכבדים להגיש את חישוב צריכת החשמל לתקופה 14/06/23 - 15/05/23:

זר פור יו חוזה מס' 10094 - 1 - 81007773(0x0)

סוג תעריף	סוג צריכה	קריאה קודמת	קריאה נוכחית	סה"כ צריכה בקוט"ש	מחיר לקוט"ש בא"ג	סה"כ לתשלום
פרטי חשבון עבור תאריכים:						
777	פסגה	15/05/23	31/05/23	910.45	39.17	356.62 ₪
778	גבע	323,106.35	323,106.35	0.00	39.17	0.00 ₪
779	שפל	814,150.05	819,685.56	5,535.51	34.91	1,932.45 ₪
פרטי חשבון עבור תאריכים:						
777	פסגה	738,850.78	739,689.64	838.85	141.31	1,185.38 ₪
778	גבע	323,106.35	323,106.35	0.00	41.15	0.00 ₪
779	שפל	819,685.56	823,570.82	3,885.27	41.15	1,598.79 ₪

סה"כ לדייר:

פסגה	גבע	שפל	סה"כ	שיא ביקוש
1,749.30	0.00	9,420.78	11,170.08	87.87
₪ 1,542.01	₪ 0.00	₪ 3,531.23	₪ 5,073.24	

סה"כ צריכה
 סה"כ לתשלום

210.98 ₪	תשלום קבוע	לא כולל מע"מ
0.00 ₪	תשלום עבור גודל חיבור בKVA (0x0)	
1.000	מקדם הספק	
0.00 ₪	תשלום עבור מקדם הספק	
5,284.22 ₪	סה"כ לתשלום	

התפלגות חיוב בש"ח לפי תע"ז

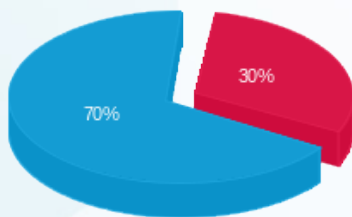

פסגה (1,542.01 ₪)
 גבע (0.00 ₪)
 שפל (3,531.23 ₪)

הסטוריית צריכה בקוט"ש

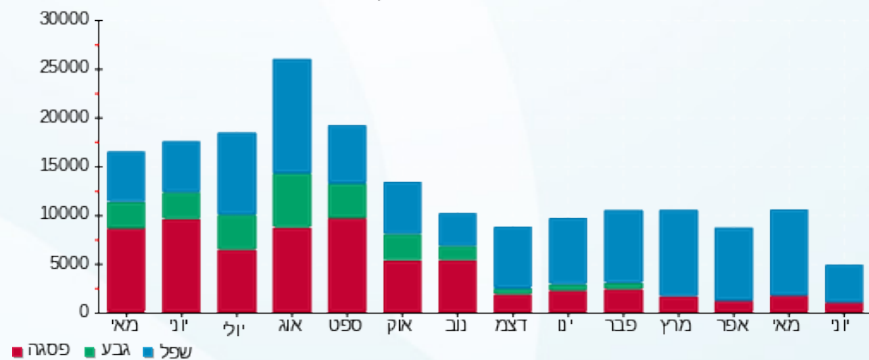



22/06/23

תאריך הפקה:

שם דייר: טולמנס

14/06/23

תאריך קריאה נוכחית:

שם אתר: תנופורט נר בנים

15/05/23

תאריך קריאה קודמת:

לקוח/ה נכבד/ה, אנו מתכבדים להגיש את חישוב צריכת החשמל לתקופה 14/06/23 - 15/05/23:

טולמנס - 8 - 81007773(0x0)

סה"כ לתשלום	מחיר לקוט"ש בא"ג	סה"כ צריכה בקוט"ש	קריאה נוכחית	קריאה קודמת	סוג צריכה	סוג תעריף
			31/05/23	15/05/23	פרטי חשבון עבור תאריכים:	
18.54 ₪	39.17	47.34	73,528.64	73,481.31	פסגה	777
0.00 ₪	39.17	0.00	18,130.85	18,130.85	גבע	778
288.49 ₪	34.91	826.39	41,675.01	40,848.62	שפל	779
			14/06/23	01/06/23	פרטי חשבון עבור תאריכים:	
63.93 ₪	141.31	45.24	73,573.89	73,528.64	פסגה	777
0.00 ₪	41.15	0.00	18,130.85	18,130.85	גבע	778
328.16 ₪	41.15	797.47	42,472.48	41,675.01	שפל	779

סה"כ לדייר:

שיא ביקוש	סה"כ	שפל	גבע	פסגה
18.44	1,716.44	1,623.86	0.00	92.58
	₪ 699.12	₪ 616.65	₪ 0.00	₪ 82.47

סה"כ צריכה
סה"כ לתשלום

210.98 ₪	תשלום קבוע	
0.00 ₪	תשלום עבור גודל חיבור בKVA (0x0)	
1.000	מקדם הספק	
0.00 ₪	תשלום עבור מקדם הספק	
910.10 ₪	סה"כ לתשלום	לא כולל מע"מ

התפלגות חיוב בש"ח לפי תע"ז

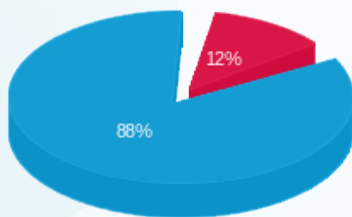

פסגה (82.47 ₪) ■
גבע (0.00 ₪) ■
שפל (616.65 ₪) ■

הסטוריית צריכה בקוט"ש

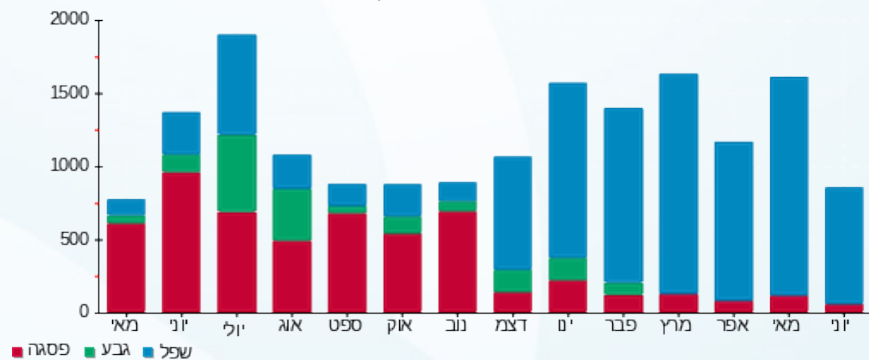

22/06/23 תאריך הפקה:
 14/06/23 תאריך קריאה נוכחית:
 15/05/23 תאריך קריאה קודמת:

שם דייר: טולמנס 2 (דרורי תעשיות מתכת)
 שם אתר: תנופורט נר בנים

לקוח/ה נכבד/ה, אנו מתכבדים להגיש את חישוב צריכת החשמל לתקופה 14/06/23 - 15/05/23:

טולמנס (דרורי תעשיות מתכת) - 2 - 81007773(0x0)

סוג תעריף	סוג צריכה	קריאה קודמת	קריאה נוכחית	סה"כ צריכה בקוט"ש	מחיר לקוט"ש בא"ג	סה"כ לתשלום
פרטי חשבון עבור תאריכים:						
		15/05/23	31/05/23	107.54	39.17	42.12 ₪
777	פסגה	739,028.32	739,135.86	0.00	39.17	0.00 ₪
778	גבע	175,428.35	175,428.35	863.63	34.91	301.49 ₪
779	שפל	311,380.46	312,244.09			
פרטי חשבון עבור תאריכים:						
		01/06/23	14/06/23	59.62	141.31	84.25 ₪
777	פסגה	739,135.86	739,195.48	0.00	41.15	0.00 ₪
778	גבע	175,428.35	175,428.35	433.35	41.15	178.32 ₪
779	שפל	312,244.09	312,677.44			

סה"כ לדייר:

שיא ביקוש	סה"כ	שפל	גבע	פסגה	סה"כ צריכה
8.51	1,464.14	1,296.98	0.00	167.16	סה"כ לתשלום
	606.19 ₪	479.82 ₪	0.00 ₪	126.38 ₪	

210.98 ₪	תשלום קבוע	לא כולל מע"מ
0.00 ₪	תשלום עבור גודל חיבור בKVA (0x0)	
1.000	מקדם הספק	
0.00 ₪	תשלום עבור מקדם הספק	
817.17 ₪	סה"כ לתשלום	

התפלגות חיוב בש"ח לפי תע"ז

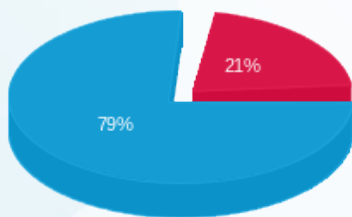

פסגה (126.38 ₪) ■
 גבע (0.00 ₪) ■
 שפל (479.82 ₪) ■

הסטוריית צריכה בקוט"ש

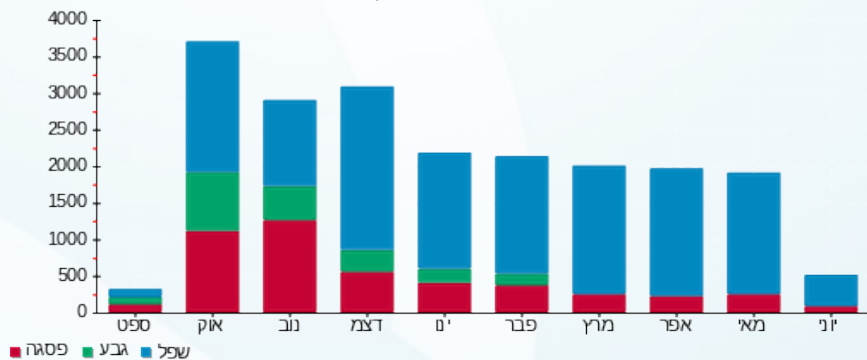



22/06/23 תאריך הפקה:
 14/06/23 תאריך קריאה נוכחית:
 15/05/23 תאריך קריאה קודמת:

שם דייר: טמפו חוזה מס 5
שם אתר: תנופורט נר בנים

לקוח/ה נכבד/ה, אנו מתכבדים להגיש את חישוב צריכת החשמל לתקופה 14/06/23 - 15/05/23:

טמפו חוזה מס 5 - 3 - 81007773(0x0)

סה"כ לתשלום	מחיר לקוט"ש בא"ג	סה"כ צריכה בקוט"ש	קריאה נוכחית	קריאה קודמת	סוג צריכה	סוג תעריף
			31/05/23	15/05/23	פרטי חשבון עבור תאריכים:	
₪ 552.90	39.17	1,411.53	995,842.55	994,431.02	פסגה	777
₪ 0.00	39.17	0.00	419,854.21	419,854.21	גבע	778
₪ 3,013.56	34.91	8,632.38	1,225,698.38	1,217,066.00	שפל	779
			14/06/23	01/06/23	פרטי חשבון עבור תאריכים:	
₪ 1,906.10	141.31	1,348.88	997,191.43	995,842.55	פסגה	777
₪ 0.00	41.15	0.00	419,854.21	419,854.21	גבע	778
₪ 3,092.72	41.15	7,515.72	1,233,214.09	1,225,698.38	שפל	779

שמונית - 7 - 81007773(0x0)

סה"כ לתשלום	מחיר לקוט"ש בא"ג	סה"כ צריכה בקוט"ש	קריאה נוכחית	קריאה קודמת	סוג צריכה	סוג תעריף
			31/05/23	15/05/23	פרטי חשבון עבור תאריכים:	
₪ -41.64	39.17	-106.30	184,557.92	184,451.62	פסגה	777
₪ 0.00	39.17	0.00	57,606.47	57,606.47	גבע	778
₪ -509.28	34.91	-1,458.83	97,556.16	96,097.34	שפל	779
			14/06/23	01/06/23	פרטי חשבון עבור תאריכים:	
₪ -170.25	141.31	-120.48	184,678.39	184,557.92	פסגה	777
₪ 0.00	41.15	0.00	57,606.47	57,606.47	גבע	778
₪ -686.01	41.15	-1,667.11	99,223.27	97,556.16	שפל	779

סה"כ לדייר:

שיא ביקוש	סה"כ	שפל	גבע	פסגה
97.82	15,555.79	13,022.16	0.00	2,533.63
	₪ 7,158.10	₪ 4,910.99	₪ 0.00	₪ 2,247.11

סה"כ צריכה
סה"כ לתשלום

₪ 210.98	תשלום קבוע
₪ 0.00	תשלום עבור גודל חיבור בKVA (0x0)
1.000	מקדם הספק





0.00 ₪	תשלום עבור מקדם הספק	
7,369.08 ₪	סה"כ לתשלום	לא כולל מע"מ



22/06/23 תאריך הפקה:
 14/06/23 תאריך קריאה נוכחית:
 15/05/23 תאריך קריאה קודמת:

שם דייר: כרכום חוזה מס 59
 שם אתר: תנופורט נר בנים

לקוח/ה נכבד/ה, אנו מתכבדים להגיש את חישוב צריכת החשמל לתקופה 14/06/23 - 15/05/23:

כרכום חוזה מס' 59 - 5 - 81007773(0x0)

סה"כ לתשלום	מחיר לקוט"ש בא"ג	סה"כ צריכה בקוט"ש	קריאה נוכחית	קריאה קודמת	סוג צריכה	סוג תעריף
			31/05/23	15/05/23	פרטי חשבון עבור תאריכים:	
100.26 ₪	39.17	255.97	580,176.03	579,920.06	פסגה	777
0.00 ₪	39.17	0.00	139,094.67	139,094.67	גבע	778
1,118.42 ₪	34.91	3,203.73	416,765.12	413,561.39	שפל	779
			14/06/23	01/06/23	פרטי חשבון עבור תאריכים:	
379.90 ₪	141.31	268.84	580,444.87	580,176.03	פסגה	777
0.00 ₪	41.15	0.00	139,094.67	139,094.67	גבע	778
1,171.37 ₪	41.15	2,846.57	419,611.69	416,765.12	שפל	779

סה"כ לדייר:

שיא ביקוש	סה"כ	שפל	גבע	פסגה	סה"כ צריכה
42.78	6,575.11	6,050.30	0.00	524.81	סה"כ לתשלום
	2,769.95 ₪	2,289.79 ₪	0.00 ₪	480.16 ₪	

210.98 ₪	תשלום קבוע	לא כולל מע"מ
0.00 ₪	תשלום עבור גודל חיבור ב-KVA (0x0)	
1.000	מקדם הספק	
0.00 ₪	תשלום עבור מקדם הספק	
2,980.93 ₪	סה"כ לתשלום	

התפלגות חיוב בש"ח לפי תע"ז

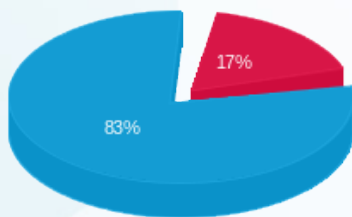

■ פסגה (480.16 ₪)
 ■ גבע (0.00 ₪)
 ■ שפל (2,289.79 ₪)

הסטוריית צריכה בקוט"ש

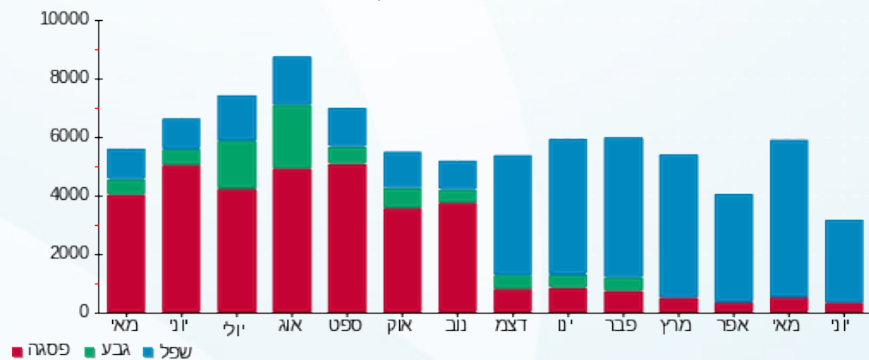

22/06/23 תאריך הפקה:
 14/06/23 תאריך קריאה נוכחית:
 15/05/23 תאריך קריאה קודמת:

שם דייר: מוסקו חוזה מס 7
 שם אתר: תנופורט נר בנים

לקוח/ה נכבד/ה, אנו מתכבדים להגיש את חישוב צריכת החשמל לתקופה 14/06/23 - 15/05/23:

מוסקו חוזה מס' 7 - 4 - 81007773(0x0)

סוג תעריף	סוג צריכה	קריאה קודמת	קריאה נוכחית	סה"כ צריכה בקוט"ש	מחיר לקוט"ש בא"ג	סה"כ לתשלום
פרטי חשבון עבור תאריכים:						
777	פסגה	15/05/23	31/05/23	311.66	39.17	122.08 ₪
778	גבע	76,031.03	76,031.03	0.00	39.17	0.00 ₪
779	שפל	192,664.85	194,900.11	2,235.26	34.91	780.33 ₪
פרטי חשבון עבור תאריכים:						
777	פסגה	01/06/23	14/06/23	293.10	141.31	414.18 ₪
778	גבע	76,031.03	76,031.03	0.00	41.15	0.00 ₪
779	שפל	194,900.11	196,906.85	2,006.74	41.15	825.77 ₪

סה"כ לדייר:

פסגה	גבע	שפל	סה"כ	שיא ביקוש
604.76	0.00	4,242.00	4,846.76	35.14
₪ 536.26	₪ 0.00	₪ 1,606.10	₪ 2,142.36	

סה"כ צריכה
 סה"כ לתשלום

210.98 ₪	תשלום קבוע	לא כולל מע"מ
0.00 ₪	תשלום עבור גודל חיבור בKVA (0x0)	
1.000	מקדם הספק	
0.00 ₪	תשלום עבור מקדם הספק	
2,353.34 ₪	סה"כ לתשלום	

התפלגות חיוב בש"ח לפי תע"ז

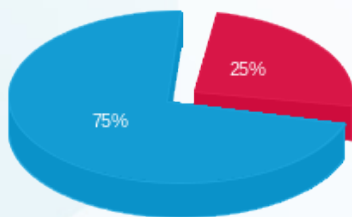

פסגה (536.26 ₪)
 גבע (0.00 ₪)
 שפל (1,606.10 ₪)

הסטוריית צריכה בקוט"ש

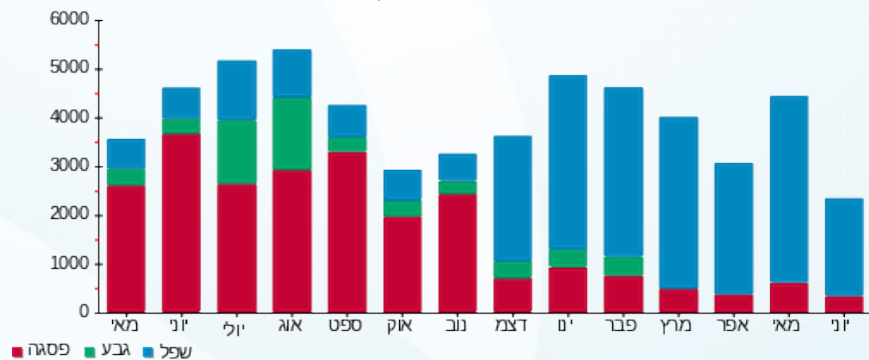



22/06/23 תאריך הפקה:
 14/06/23 תאריך קריאה נוכחית:
 15/05/23 תאריך קריאה קודמת:

שם דייר: שרונית
 שם אתר: תנופורט נר בנים

לקוח/ה נכבד/ה, אנו מתכבדים להגיש את חישוב צריכת החשמל לתקופה 14/06/23 - 15/05/23:

שרונית - 7 - 81007773(0x0)

סוג תעריף	סוג צריכה	קריאה קודמת	קריאה נוכחית	סה"כ צריכה בקוט"ש	מחיר לקוט"ש בא"ג	סה"כ לתשלום
פרטי חשבון עבור תאריכים:						
777	פסגה	15/05/23	31/05/23	106.30	39.17	41.64 ₪
778	גבע	57,606.47	57,606.47	0.00	39.17	0.00 ₪
779	שפל	96,097.34	97,556.16	1,458.83	34.91	509.28 ₪
פרטי חשבון עבור תאריכים:						
777	פסגה	184,557.92	184,678.39	120.48	141.31	170.25 ₪
778	גבע	57,606.47	57,606.47	0.00	41.15	0.00 ₪
779	שפל	97,556.16	99,223.27	1,667.11	41.15	686.01 ₪

סה"כ לדייר:

פסגה	גבע	שפל	סה"כ	שיא ביקוש
226.77	0.00	3,125.93	3,352.71	28.93
₪ 211.88	₪ 0.00	₪ 1,195.29	₪ 1,407.17	

סה"כ צריכה
 סה"כ לתשלום

210.98 ₪	תשלום קבוע	
0.00 ₪	תשלום עבור גודל חיבור בKVA (0x0)	
1.000	מקדם הספק	
0.00 ₪	תשלום עבור מקדם הספק	
1,618.15 ₪	סה"כ לתשלום	לא כולל מע"מ

התפלגות חיוב בש"ח לפי תע"ז

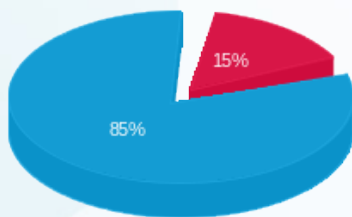

פסגה (211.88 ₪) ■
 גבע (0.00 ₪) ■
 שפל (1,195.29 ₪) ■

הסטוריית צריכה בקוט"ש

