



22/06/23

תאריך הפקה:

שם דייר: אופטימיזר

31/05/23

תאריך קריאה נוכחית:

שם אתר: סינאל

01/05/23

תאריך קריאה קודמת:

לקוח/ה נכבד/ה, אנו מתכבדים להגיש את חישוב צריכת החשמל לתקופה 01/05/23 - 31/05/23:

אופטימיזר - 1 - 14086123(0x0)

סוג תעריף	סוג צריכה	קריאה קודמת	קריאה נוכחית	סה"כ צריכה בקוט"ש	מחיר לקוט"ש בא"ג	סה"כ לתשלום
פרטי חשבון עבור תאריכים:						
777	פסגה	01/05/23	31/05/23	510.40	39.17	199.92 ₪
778	גבע	18,332.10	18,332.10	0.00	39.17	0.00 ₪
779	שפל	44,280.50	46,537.90	2,257.40	34.91	788.06 ₪

סה"כ לדייר:

פסגה	גבע	שפל	סה"כ	שיא ביקוש
510.40	0.00	2,257.40	2,767.80	11.31
199.92 ₪	0.00 ₪	788.06 ₪	987.98 ₪	

סה"כ צריכה

סה"כ לתשלום

50.00 ₪	תשלום קבוע	העברה לחברת דורסל (ב.א.ז.) בע"מ לח-ן מס' 402818 בבנק הבינלאומי, סניף 055 קרית המלאכה, ת"א.
0.00 ₪	תשלום עבור גודל חיבור בKVA (0x0)	
1,037.98 ₪	סה"כ לתשלום	לא כולל מע"מ

התפלגות חיוב בש"ח לפי תעו"ז

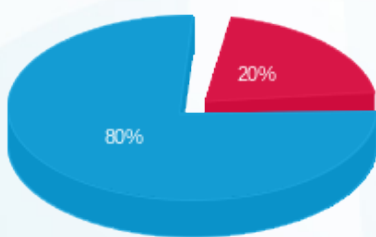

- פסגה (199.92 ₪)
- גבע (0.00 ₪)
- שפל (788.06 ₪)

הסטוריית צריכה בקוט"ש

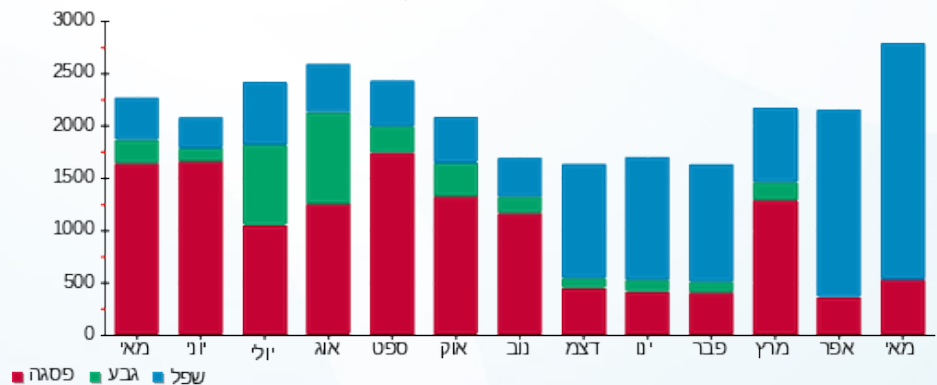



22/06/23 תאריך הפקה:
 31/05/23 תאריך קריאה נכחית:
 01/05/23 תאריך קריאה קודמת:

שם דייר: EMT
 שם אתר: סינאל

לקוח/ה נכבד/ה, אנו מתכבדים להגיש את חישוב צריכת החשמל לתקופה 01/05/23 - 31/05/23:

EMT קומת קרקע - 2 - (0x0)14086123

סוג תעריף	סוג צריכה	קריאה קודמת	קריאה נכחית	סה"כ צריכה בקוט"ש	מחיר לקוט"ש בא"ג	סה"כ לתשלום
			31/05/23	01/05/23	פרטי חשבון עבור תאריכים:	
777	פסגה	1,588,101.00	1,592,902.20	4,801.20	39.17	1,880.63 ₪
778	גבע	292,510.20	292,510.20	0.00	39.17	0.00 ₪
779	שפל	737,238.00	764,834.40	27,596.40	34.91	9,633.90 ₪

EMT (שיראל) קומה 1 - 4 - (0x0)14086123

סוג תעריף	סוג צריכה	קריאה קודמת	קריאה נכחית	סה"כ צריכה בקוט"ש	מחיר לקוט"ש בא"ג	סה"כ לתשלום
			31/05/23	01/05/23	פרטי חשבון עבור תאריכים:	
777	פסגה	140,487.60	140,806.20	318.60	39.17	124.80 ₪
778	גבע	34,066.00	34,066.00	0.00	39.17	0.00 ₪
779	שפל	96,750.20	99,308.60	2,558.40	34.91	893.14 ₪

EMT - (0x0)14086123 - 7

סוג תעריף	סוג צריכה	קריאה קודמת	קריאה נכחית	סה"כ צריכה בקוט"ש	מחיר לקוט"ש בא"ג	סה"כ לתשלום
			31/05/23	01/05/23	פרטי חשבון עבור תאריכים:	
777	פסגה	304,952.40	306,302.80	1,350.40	39.17	528.95 ₪
778	גבע	62,652.00	62,652.00	0.00	39.17	0.00 ₪
779	שפל	166,545.60	173,604.90	7,059.30	34.91	2,464.40 ₪

כרוסינסט+ טרגט פוינט - 1 - (0x0)22222

סוג תעריף	סוג צריכה	קריאה קודמת	קריאה נכחית	סה"כ צריכה בקוט"ש	מחיר לקוט"ש בא"ג	סה"כ לתשלום
			31/05/23	01/05/23	פרטי חשבון עבור תאריכים:	
777	פסגה	48,050.003	48,430.46	-380.45	39.17	-149.02 ₪
778	גבע	10,870.94	10,870.94	0.00	39.17	0.00 ₪
779	שפל	30,418.84	32,542.21	-2,123.37	34.91	-741.27 ₪

שרותי בית

סוג תעריף	סוג צריכה	קריאה קודמת	קריאה נכחית	סה"כ צריכה בקוט"ש	מחיר לקוט"ש בא"ג	סה"כ לתשלום
-----------	-----------	-------------	-------------	-------------------	------------------	-------------





שרותי בית

סה"כ לתשלום	מחיר לקוט"ש בא"ג	סה"כ צריכה בקוט"ש	קריאה נוכחית	קריאה קודמת	סוג צריכה	סוג תעריף
			31/05/23	01/05/23	פרטי חשבון עבור תאריכים:	
222.43 ₪	39.17	567.866			פסגה	777
0.00 ₪	39.17	0.000			גבע	778
1,154.96 ₪	34.91	3,308.399			שפל	779

סה"כ לדייר:

שיא ביקוש	סה"כ	שפל	גבע	פסגה	
130.52	45,056.74	38,399.13	0.00	6,657.61	סה"כ צריכה
	16,012.92 ₪	13,405.13 ₪	0.00 ₪	2,607.79 ₪	סה"כ לתשלום

210.98 ₪	תשלום קבוע	העברה לחברת דורסל (ב.א.ז.) בע"מ לחן מס' 402818 בבנק הבינלאומי, סניף 055 קרית המלאכה, ת"א.
0.00 ₪	תשלום עבור גודל חיבור ב-KVA (0x0)	
16,223.90 ₪	סה"כ לתשלום	לא כולל מע"מ





22/06/23

תאריך הפקה:

שם דייר: נורד דס לינגס בע"מ

31/05/23

תאריך קריאה נוכחית:

שם אתר: סינאל

01/05/23

תאריך קריאה קודמת:

לקוח/ה נכבד/ה, אנו מתכבדים להגיש את חישוב צריכת החשמל לתקופה 01/05/23 - 31/05/23:
נורד דס לינגס בע"מ - 6 - 14086123(0x0)

סה"כ לתשלום	מחיר לקוט"ש בא"ג	סה"כ צריכה בקוט"ש	קריאה נוכחית	קריאה קודמת	סוג צריכה	סוג תעריף
			31/05/23	01/05/23	פרטי חשבון עבור תאריכים:	
70.78 ₪	39.17	180.70	40,913.20	40,732.50	פסגה	777
0.00 ₪	39.17	0.00	8,064.80	8,064.80	גבע	778
428.21 ₪	34.91	1,226.60	27,240.80	26,014.20	שפל	779

שרותי בית

סה"כ לתשלום	מחיר לקוט"ש בא"ג	סה"כ צריכה בקוט"ש	קריאה נוכחית	קריאה קודמת	סוג צריכה	סוג תעריף
			31/05/23	01/05/23	פרטי חשבון עבור תאריכים:	
6.60 ₪	39.17	16.850			פסגה	777
0.00 ₪	39.17	0.000			גבע	778
40.37 ₪	34.91	115.645			שפל	779

סה"כ לדייר:

שיא ביקוש	סה"כ	שפל	גבע	פסגה
7.20	1,539.80	1,342.25	0.00	197.55
	545.96 ₪	468.58 ₪	0.00 ₪	77.38 ₪

סה"כ צריכה
סה"כ לתשלום

122.44 ₪	תשלום קבוע	העברה לחברת דורסל (ב.א.ז.) בע"מ לח-ן מס' 402818 בבנק הבינלאומי, סניף 055 קרית המלאכה, ת"א.
0.00 ₪	תשלום עבור גודל חיבור ב-KVA (0x0)	
668.40 ₪	סה"כ לתשלום	לא כולל מע"מ





22/06/23 תאריך הפקה:
 31/05/23 תאריך קריאה נוכחית:
 01/05/23 תאריך קריאה קודמת:

שם דייר: סינאל קומה 2,3
 שם אתר: סינאל

לקוח/ה נכבד/ה, אנו מתכבדים להגיש את חישוב צריכת החשמל לתקופה 01/05/23 - 31/05/23:

סינאל קומה 2,3 - 3 - 14086123(0x0)

סה"כ לתשלום	מחיר לקוט"ש בא"ג	סה"כ צריכה בקוט"ש	קריאה נוכחית	קריאה קודמת	סוג צריכה	סוג תעריף
			31/05/23	01/05/23	פרטי חשבון עבור תאריכים:	
1,362.65 ₪	39.17	3,478.80	1,476,278.40	1,472,799.60	פסגה	777
0.00 ₪	39.17	0.00	325,494.80	325,494.80	גבע	778
6,296.65 ₪	34.91	18,036.80	857,005.20	838,968.40	שפל	779

שרותי בית

סה"כ לתשלום	מחיר לקוט"ש בא"ג	סה"כ צריכה בקוט"ש	קריאה נוכחית	קריאה קודמת	סוג צריכה	סוג תעריף
			31/05/23	01/05/23	פרטי חשבון עבור תאריכים:	
127.07 ₪	39.17	324.396			פסגה	777
0.00 ₪	39.17	0.000			גבע	778
593.66 ₪	34.91	1,700.533			שפל	779

סה"כ לדייר:

שיא ביקוש	סה"כ	שפל	גבע	פסגה
91.96	23,540.53	19,737.33	0.00	3,803.20
	8,380.01 ₪	6,890.30 ₪	0.00 ₪	1,489.71 ₪

סה"כ צריכה

סה"כ לתשלום

210.98 ₪	תשלום קבוע	העברה לחברת דורסל (ב.א.ז.) בע"מ לח-ן מס' 402818 בבנק הבינלאומי, סניף 055 קרית המלאכה, ת"א.
0.00 ₪	תשלום עבור גודל חיבור ב-KVA (0x0)	
8,590.99 ₪	סה"כ לתשלום	לא כולל מע"מ





22/06/23 תאריך הפקה:
 31/05/23 תאריך קריאה נוכחית:
 01/05/23 תאריך קריאה קודמת:

שם דייר: קומה א מנורה מערכות
שם אתר: סינאל

לקוח/ה נכבד/ה, אנו מתכבדים להגיש את חישוב צריכת החשמל לתקופה 01/05/23 - 31/05/23:

קומה א מנורה מערכות - 1 - 22222(0x0)

סה"כ לתשלום	מחיר לקוט"ש בא"ג	סה"כ צריכה בקוט"ש	קריאה נוכחית	קריאה קודמת	סוג צריכה	סוג תעריף
			31/05/23	01/05/23	פרטי חשבון עבור תאריכים:	
248.23 ₪	39.17	633.72	80,670.09	80,036.37	פסגה	777
0.00 ₪	39.17	0.00	18,107.61	18,107.61	גבע	778
1,234.72 ₪	34.91	3,536.88	54,205.21	50,668.33	שפל	779

שרותי בית

סה"כ לתשלום	מחיר לקוט"ש בא"ג	סה"כ צריכה בקוט"ש	קריאה נוכחית	קריאה קודמת	סוג צריכה	סוג תעריף
			31/05/23	01/05/23	פרטי חשבון עבור תאריכים:	
23.15 ₪	39.17	59.094			פסגה	777
0.00 ₪	39.17	0.000			גבע	778
116.41 ₪	34.91	333.462			שפל	779

סה"כ לדייר:

שיא ביקוש	סה"כ	שפל	גבע	פסגה	
	4,563.15	3,870.34	0.00	692.81	סה"כ צריכה
	1,622.51 ₪	1,351.14 ₪	0.00 ₪	271.37 ₪	סה"כ לתשלום

210.98 ₪	תשלום קבוע	העברה לחברת דורסל (ב.א.ז.) בע"מ לח-ן מס' 402818 בבנק הבינלאומי, סניף 055 קרית המלאכה, ת"א.
0.00 ₪	תשלום עבור גודל חיבור ב KVA (0x0)	
1,833.49 ₪	סה"כ לתשלום	לא כולל מע"מ





22/06/23 תאריך הפקדה:
 31/05/23 תאריך קריאה נוכחית:
 01/05/23 תאריך קריאה קודמת:

שם דייר: קומה ב' סופט סלושנס
שם אתר: סינאל

לקוח/ה נכבד/ה, אנו מתכבדים להגיש את חישוב צריכת החשמל לתקופה 01/05/23 - 31/05/23:

קומה ב' סופט סלושנס. 1 - 22222(0x0)

סוג תעריף	סוג צריכה	קריאה קודמת	קריאה נוכחית	סה"כ צריכה בקוט"ש	מחיר לקוט"ש בא"ג	סה"כ לתשלום
פרטי חשבון עבור תאריכים:						
777	פסגה	01/05/23	31/05/23	633.72	39.17	248.23 ₪
778	גבע	18,107.61	18,107.61	0.00	39.17	0.00 ₪
779	שפל	50,668.33	54,205.21	3,536.88	34.91	1,234.72 ₪

שרותי בית

סוג תעריף	סוג צריכה	קריאה קודמת	קריאה נוכחית	סה"כ צריכה בקוט"ש	מחיר לקוט"ש בא"ג	סה"כ לתשלום
פרטי חשבון עבור תאריכים:						
777	פסגה	01/05/23	31/05/23	59.094	39.17	23.15 ₪
778	גבע	0.000	0.000	0.000	39.17	0.00 ₪
779	שפל	333.462	333.462	333.462	34.91	116.41 ₪

סה"כ לדייר:

פסגה	גבע	שפל	סה"כ	שיא ביקוש
692.81	0.00	3,870.34	4,563.15	
271.37 ₪	0.00 ₪	1,351.14 ₪	1,622.51 ₪	

סה"כ צריכה

סה"כ לתשלום

210.98 ₪	תשלום קבוע	העברה לחברת דורסל (ב.א.ז.) בע"מ לח-ן מס' 402818 בבנק הבינלאומי, סניף 055 קרית המלאכה, ת"א.
0.00 ₪	תשלום עבור גודל חיבור ב KVA (0x0)	
1,833.49 ₪	סה"כ לתשלום	לא כולל מע"מ

