



22/06/23 תאריך הפקה:
 31/05/23 תאריך קריאה נכחית:
 01/05/23 תאריך קריאה קודמת:

שם דייר: *נובה מא חריג
 שם אתר: אפריקה ישראל בניין 22

לקוח/ה נכבד/ה, אנו מתכבדים להגיש את חישוב צריכת החשמל לתקופה 01/05/23 - 31/05/23:

מ"א צילר 3 - לחלוקה 4 - (0x0)21055537

סוג תעריף	סוג צריכה	קריאה קודמת	קריאה נכחית	סה"כ צריכה בקוט"ש	מחיר לקוט"ש בא"ג	סה"כ לתשלום
			31/05/23	01/05/23	פרטי חשבון עבור תאריכים:	
777	פסגה	0.00	0.00	0.00	39.17	0.00 ₪
778	גבע	0.00	0.00	0.00	39.17	0.00 ₪
779	שפל	0.00	666.00	666.00	34.91	232.50 ₪

מ"א - לחלוקה חדש - 2 - (0x0)21055538

סוג תעריף	סוג צריכה	קריאה קודמת	קריאה נכחית	סה"כ צריכה בקוט"ש	מחיר לקוט"ש בא"ג	סה"כ לתשלום
			31/05/23	01/05/23	פרטי חשבון עבור תאריכים:	
777	פסגה	0.00	1,754.40	1,754.40	39.17	687.20 ₪
778	גבע	0.00	0.00	0.00	39.17	0.00 ₪
779	שפל	0.00	9,828.00	9,828.00	34.91	3,430.95 ₪

צילר 4 - 4 - (0x0)21055543

סוג תעריף	סוג צריכה	קריאה קודמת	קריאה נכחית	סה"כ צריכה בקוט"ש	מחיר לקוט"ש בא"ג	סה"כ לתשלום
			31/05/23	01/05/23	פרטי חשבון עבור תאריכים:	
777	פסגה	0.00	9,435.30	9,435.30	39.17	3,695.81 ₪
778	גבע	0.00	0.00	0.00	39.17	0.00 ₪
779	שפל	0.00	53,755.20	53,755.20	34.91	18,765.94 ₪

סה"כ לדייר:

פסגה	גבע	שפל	סה"כ	שיא ביקוש
11,189.70	0.00	64,249.20	75,438.90	
4,383.01 ₪	0.00 ₪	22,429.40 ₪	26,812.40 ₪	

סה"כ צריכה
 סה"כ לתשלום

210.98 ₪	תשלום קבוע	נובה מכשירי מדידה בע"מ
0.00 ₪	תשלום עבור גודל חיבור בKVA (0x0)	
1.000	מקדם הספק	
0.00 ₪	תשלום עבור מקדם הספק	
27,023.38 ₪	סה"כ לתשלום	לא כולל מע"מ





M4U SQL 1446424

התפלגות חיוב בש"ח לפי תעו"ז

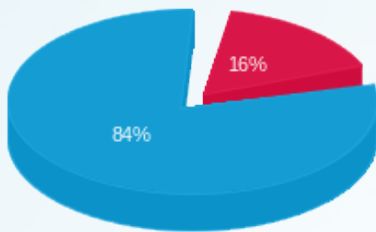

פסגה (4,383.01 ₪)
 גבע (0.00 ₪)
 שפל (22,429.40 ₪)

הסטוריית צריכה בקוט"ש

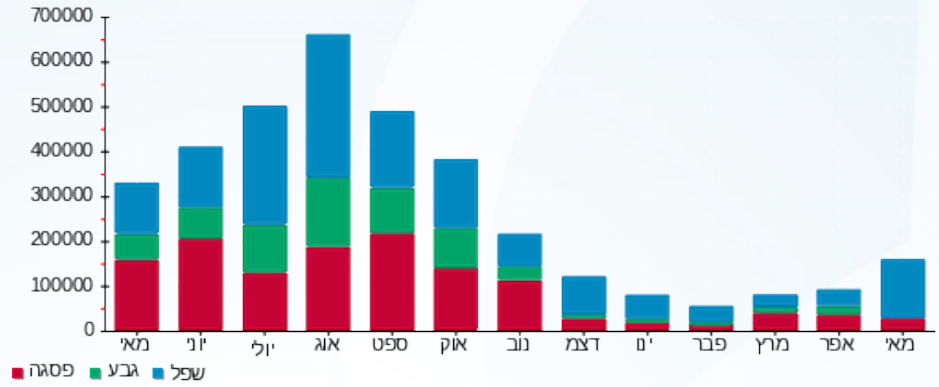



22/06/23 תאריך הפקה:
 31/05/23 תאריך קריאה נוכחית:
 01/05/23 תאריך קריאה קודמת:

שם דייר: אפלייד חדש ק.3
שם אתר: אפריקה ישראל בנין 22

לקוח/ה נכבד/ה, אנו מתכבדים להגיש את חישוב צריכת החשמל לתקופה 01/05/23 - 31/05/23:

אפלייד חדש ק.3 - 4 - 20065587(0x0)

סוג תעריף	סוג צריכה	קריאה קודמת	קריאה נוכחית	סה"כ צריכה בקוט"ש	מחיר לקוט"ש בא"ג	סה"כ לתשלום
פרטי חשבון עבור תאריכים:						
777	פסגה	01/05/23	31/05/23	1,683.20	39.17	659.31 ₪
778	גבע	26,503.60	26,503.60	0.00	39.17	0.00 ₪
779	שפל	94,897.20	104,056.00	9,158.80	34.91	3,197.34 ₪

מא שעות רגילות

סוג תעריף	סוג צריכה	קריאה קודמת	קריאה נוכחית	סה"כ צריכה בקוט"ש	מחיר לקוט"ש בא"ג	סה"כ לתשלום
פרטי חשבון עבור תאריכים:						
777	פסגה	01/05/23	31/05/23	558.644	39.17	218.82 ₪
778	גבע	0.000	0.000	0.000	39.17	0.00 ₪
779	שפל	2,846.980	2,846.980	2,846.980	34.91	993.88 ₪

ציבורי

סוג תעריף	סוג צריכה	קריאה קודמת	קריאה נוכחית	סה"כ צריכה בקוט"ש	מחיר לקוט"ש בא"ג	סה"כ לתשלום
פרטי חשבון עבור תאריכים:						
777	פסגה	01/05/23	31/05/23	424.379	39.17	166.23 ₪
778	גבע	0.000	0.000	0.000	39.17	0.00 ₪
779	שפל	2,304.288	2,304.288	2,304.288	34.91	804.43 ₪

סה"כ לדייר:

פסגה	גבע	שפל	סה"כ	שיא ביקוש
2,666.22	0.00	14,310.07	16,976.29	26.54
1,044.36 ₪	0.00 ₪	4,995.64 ₪	6,040.00 ₪	

סה"כ צריכה
 סה"כ לתשלום

210.98 ₪	תשלום קבוע	אפלייד מטיראלס בע"מ
0.00 ₪	תשלום עבור גודל חיבור KVA (0x0)	
0.977	מקדם הספק	
0.00 ₪	תשלום עבור מקדם הספק	
6,250.98 ₪	סה"כ לתשלום	לא כולל מע"מ





M4U SQL 1 438908

התפלגות חיוב בש"ח לפי תעו"ז

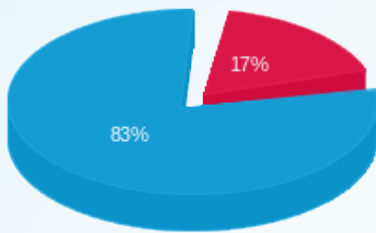

■ פסגה (1,044.36 ₪)
■ גבע (0.00 ₪)
■ שפל (4,995.64 ₪)

הסטוריית צריכה בקוט"ש

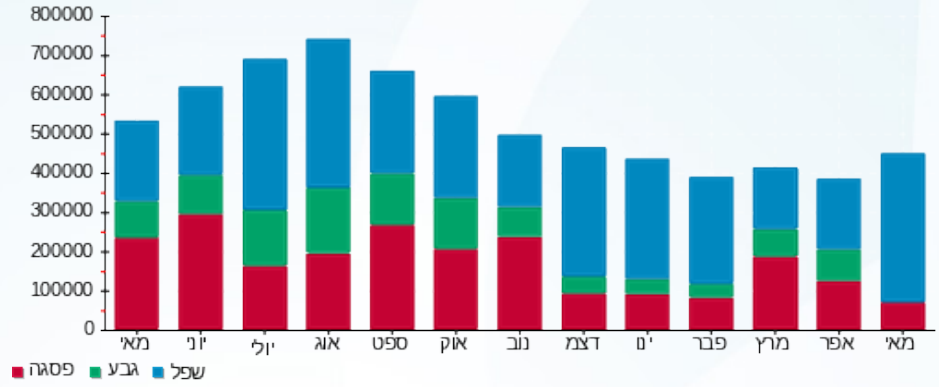



22/06/23 תאריך הפקה:
 31/05/23 תאריך קריאה נוכחית:
 01/05/23 תאריך קריאה קודמת:

שם דייר: אפריקה ישראל ציבורי (50%)
שם אתר: אפריקה ישראל בניין 22

לקוח/ה נכבד/ה, אנו מתכבדים להגיש את חישוב צריכת החשמל לתקופה 01/05/23 - 31/05/23:

ציבורי 50% - 1 - 21055538

סוג תעריף	סוג צריכה	קריאה קודמת	קריאה נוכחית	סה"כ צריכה בקוט"ש	מחיר לקוט"ש בא"ג	סה"כ לתשלום
		01/05/23	31/05/23	פרטי חשבון עבור תאריכים:		
777	פסגה	628,957.50	642,340.00	13,382.50	39.17	5,241.93 ₪
778	גבע	311,807.50	311,807.50	0.00	39.17	0.00 ₪
779	שפל	1,013,402.50	1,092,395.00	78,992.50	34.91	27,576.28 ₪

ציבורי 50% - 1 - 21055540

סוג תעריף	סוג צריכה	קריאה קודמת	קריאה נוכחית	סה"כ צריכה בקוט"ש	מחיר לקוט"ש בא"ג	סה"כ לתשלום
		01/05/23	31/05/23	פרטי חשבון עבור תאריכים:		
777	פסגה	772,435.00	793,135.00	20,700.00	39.17	8,108.19 ₪
778	גבע	392,095.00	392,095.00	0.00	39.17	0.00 ₪
779	שפל	1,300,345.00	1,421,385.00	121,040.00	34.91	42,255.06 ₪

ציבורי 50% - 2 - 21055538

סוג תעריף	סוג צריכה	קריאה קודמת	קריאה נוכחית	סה"כ צריכה בקוט"ש	מחיר לקוט"ש בא"ג	סה"כ לתשלום
		01/05/23	31/05/23	פרטי חשבון עבור תאריכים:		
777	פסגה	174,062.40	175,747.20	-1,684.80	39.17	-659.94 ₪
778	גבע	86,824.80	86,824.80	0.00	39.17	0.00 ₪
779	שפל	198,608.40	208,008.00	-9,399.60	34.91	-3,281.40 ₪

ציבורי 50% - 3 - 21055538

סוג תעריף	סוג צריכה	קריאה קודמת	קריאה נוכחית	סה"כ צריכה בקוט"ש	מחיר לקוט"ש בא"ג	סה"כ לתשלום
		01/05/23	31/05/23	פרטי חשבון עבור תאריכים:		
777	פסגה	92.95	92.95	0.00	39.17	0.00 ₪
778	גבע	37.85	37.85	0.00	39.17	0.00 ₪
779	שפל	94.90	94.90	0.00	34.91	0.00 ₪



ציבורי 50% - 4 - 21055538

סוג תעריף	סוג צריכה	קריאה קודמת	קריאה נוכחית	סה"כ צריכה בקוט"ש	מחיר לקוט"ש בא"ג	סה"כ לתשלום
פרטי חשבון עבור תאריכים:			31/05/23	01/05/23		
777	פסגה	146,477.70	150,685.20	-4,207.50	39.17	₪ -1,648.08
778	גבע	73,020.30	73,020.30	0.00	39.17	₪ 0.00
779	שפל	255,703.50	280,221.60	-24,518.10	34.91	₪ -8,559.27

ציבורי 50% - 2 - 20065587

סוג תעריף	סוג צריכה	קריאה קודמת	קריאה נוכחית	סה"כ צריכה בקוט"ש	מחיר לקוט"ש בא"ג	סה"כ לתשלום
פרטי חשבון עבור תאריכים:			31/05/23	01/05/23		
777	פסגה	114,461.70	117,117.00	-2,655.30	39.17	₪ -1,040.08
778	גבע	52,811.70	52,811.70	0.00	39.17	₪ 0.00
779	שפל	194,606.10	210,368.40	-15,762.30	34.91	₪ -5,502.62

ציבורי 50% - 3 - 20065587

סוג תעריף	סוג צריכה	קריאה קודמת	קריאה נוכחית	סה"כ צריכה בקוט"ש	מחיר לקוט"ש בא"ג	סה"כ לתשלום
פרטי חשבון עבור תאריכים:			31/05/23	01/05/23		
777	פסגה	57,703.20	58,077.40	-374.20	39.17	₪ -146.57
778	גבע	30,685.00	30,685.00	0.00	39.17	₪ 0.00
779	שפל	119,715.80	123,381.40	-3,665.60	34.91	₪ -1,279.66

ציבורי 50% - 4 - 20065587

סוג תעריף	סוג צריכה	קריאה קודמת	קריאה נוכחית	סה"כ צריכה בקוט"ש	מחיר לקוט"ש בא"ג	סה"כ לתשלום
פרטי חשבון עבור תאריכים:			31/05/23	01/05/23		
777	פסגה	31,940.20	32,781.80	-841.60	39.17	₪ -329.65
778	גבע	13,251.80	13,251.80	0.00	39.17	₪ 0.00
779	שפל	47,448.60	52,028.00	-4,579.40	34.91	₪ -1,598.67

ציבורי 50% - 1 - 21055544

סוג תעריף	סוג צריכה	קריאה קודמת	קריאה נוכחית	סה"כ צריכה בקוט"ש	מחיר לקוט"ש בא"ג	סה"כ לתשלום
פרטי חשבון עבור תאריכים:			31/05/23	01/05/23		
777	פסגה	4,608.75	4,730.95	-122.20	39.17	₪ -47.87
778	גבע	2,413.35	2,413.35	0.00	39.17	₪ 0.00
779	שפל	8,908.75	9,645.95	-737.20	34.91	₪ -257.36





ציבורי 50% - 2 - 21055544

סה"כ לתשלום	מחיר לקוט"ש בא"ג	סה"כ צריכה בקוט"ש	קריאה נוכחית	קריאה קודמת	סוג צריכה	סוג תעריף
			31/05/23	01/05/23	פרטי חשבון עבור תאריכים:	
₪ -13.83	39.17	-35.30	1,211.00	1,175.70	פסגה	777
₪ 0.00	39.17	0.00	563.80	563.80	גבע	778
₪ -76.87	34.91	-220.20	1,976.40	1,756.20	שפל	779

ציבורי 50% - 3 - 21055544

סה"כ לתשלום	מחיר לקוט"ש בא"ג	סה"כ צריכה בקוט"ש	קריאה נוכחית	קריאה קודמת	סוג צריכה	סוג תעריף
			31/05/23	01/05/23	פרטי חשבון עבור תאריכים:	
₪ 0.00	39.17	0.00	0.00	0.00	פסגה	777
₪ 0.00	39.17	0.00	0.00	0.00	גבע	778
₪ 0.00	34.91	0.00	0.00	0.00	שפל	779

ציבורי 50% - 4 - 21055544

סה"כ לתשלום	מחיר לקוט"ש בא"ג	סה"כ צריכה בקוט"ש	קריאה נוכחית	קריאה קודמת	סוג צריכה	סוג תעריף
			31/05/23	01/05/23	פרטי חשבון עבור תאריכים:	
₪ 0.00	39.17	0.00	0.00	0.00	פסגה	777
₪ 0.00	39.17	0.00	0.00	0.00	גבע	778
₪ 0.00	34.91	0.00	0.00	0.00	שפל	779

ציבורי 50% - 1 - 21055539

סה"כ לתשלום	מחיר לקוט"ש בא"ג	סה"כ צריכה בקוט"ש	קריאה נוכחית	קריאה קודמת	סוג צריכה	סוג תעריף
			31/05/23	01/05/23	פרטי חשבון עבור תאריכים:	
₪ -92.28	39.17	-235.60	7,351.70	7,116.10	פסגה	777
₪ 0.00	39.17	0.00	4,252.30	4,252.30	גבע	778
₪ -364.18	34.91	-1,043.20	16,655.10	15,611.90	שפל	779

ציבורי 50% - 2 - 21055539

סה"כ לתשלום	מחיר לקוט"ש בא"ג	סה"כ צריכה בקוט"ש	קריאה נוכחית	קריאה קודמת	סוג צריכה	סוג תעריף
			31/05/23	01/05/23	פרטי חשבון עבור תאריכים:	
₪ -19.48	39.17	-49.73	1,496.55	1,446.83	פסגה	777
₪ 0.00	39.17	0.00	762.30	762.30	גבע	778
₪ -102.19	34.91	-292.73	2,803.10	2,510.38	שפל	779





ציבורי 50% - 2 - 21055540

סה"כ לתשלום	מחיר לקוט"ש בא"ג	סה"כ צריכה בקוט"ש	קריאה נוכחית	קריאה קודמת	סוג צריכה	סוג תעריף
			31/05/23	01/05/23	פרטי חשבון עבור תאריכים:	
₪ -1,083.44	39.17	-2,766.00	129,058.80	126,292.80	פסגה	777
₪ 0.00	39.17	0.00	60,885.30	60,885.30	גבע	778
₪ -5,780.26	34.91	-16,557.60	237,566.10	221,008.50	שפל	779

ציבורי 50% - 3 - 21055540

סה"כ לתשלום	מחיר לקוט"ש בא"ג	סה"כ צריכה בקוט"ש	קריאה נוכחית	קריאה קודמת	סוג צריכה	סוג תעריף
			31/05/23	01/05/23	פרטי חשבון עבור תאריכים:	
₪ -1,502.25	39.17	-3,835.20	151,968.30	148,133.10	פסגה	777
₪ 0.00	39.17	0.00	74,504.40	74,504.40	גבע	778
₪ -7,981.16	34.91	-22,862.10	297,267.60	274,405.50	שפל	779

ציבורי 50% - 1 - 21055537

סה"כ לתשלום	מחיר לקוט"ש בא"ג	סה"כ צריכה בקוט"ש	קריאה נוכחית	קריאה קודמת	סוג צריכה	סוג תעריף
			31/05/23	01/05/23	פרטי חשבון עבור תאריכים:	
₪ -308.27	39.17	-787.00	37,897.20	37,110.20	פסגה	777
₪ 0.00	39.17	0.00	15,125.60	15,125.60	גבע	778
₪ -1,521.10	34.91	-4,357.20	40,115.40	35,758.20	שפל	779

ציבורי 50% - 3 - 21055537

סה"כ לתשלום	מחיר לקוט"ש בא"ג	סה"כ צריכה בקוט"ש	קריאה נוכחית	קריאה קודמת	סוג צריכה	סוג תעריף
			31/05/23	01/05/23	פרטי חשבון עבור תאריכים:	
₪ -47.42	39.17	-121.05	3,339.30	3,218.25	פסגה	777
₪ 0.00	39.17	0.00	1,604.50	1,604.50	גבע	778
₪ -250.44	34.91	-717.40	6,956.35	6,238.95	שפל	779

ציבורי 50% - 4 - 21055537

סה"כ לתשלום	מחיר לקוט"ש בא"ג	סה"כ צריכה בקוט"ש	קריאה נוכחית	קריאה קודמת	סוג צריכה	סוג תעריף
			31/05/23	01/05/23	פרטי חשבון עבור תאריכים:	
₪ -14.22	39.17	-36.30	70,800.30	70,764.00	פסגה	777
₪ 0.00	39.17	0.00	36,204.60	36,204.60	גבע	778
₪ -181.60	34.91	-520.20	93,863.40	93,343.20	שפל	779



ציבורי 50% - 1 - 21055543

סוג תעריף	סוג צריכה	קריאה קודמת	קריאה נוכחית	סה"כ צריכה בקוט"ש	מחיר לקוט"ש בא"ג	סה"כ לתשלום
פרטי חשבון עבור תאריכים:						
777	פסגה	01/05/23	31/05/23	0.00	39.17	0.00 ₪
778	גבע	213.40	213.40	0.00	39.17	0.00 ₪
779	שפל	670.40	670.40	0.00	34.91	0.00 ₪

ציבורי 50% - 2 - 21055543

סוג תעריף	סוג צריכה	קריאה קודמת	קריאה נוכחית	סה"כ צריכה בקוט"ש	מחיר לקוט"ש בא"ג	סה"כ לתשלום
פרטי חשבון עבור תאריכים:						
777	פסגה	01/05/23	31/05/23	-424.60	39.17	-166.32 ₪
778	גבע	7,461.20	7,461.20	0.00	39.17	0.00 ₪
779	שפל	24,303.40	26,540.20	-2,236.80	34.91	-780.87 ₪

ציבורי 50% - 3 - 21055543

סוג תעריף	סוג צריכה	קריאה קודמת	קריאה נוכחית	סה"כ צריכה בקוט"ש	מחיר לקוט"ש בא"ג	סה"כ לתשלום
פרטי חשבון עבור תאריכים:						
777	פסגה	01/05/23	31/05/23	0.00	39.17	0.00 ₪
778	גבע	0.00	0.00	0.00	39.17	0.00 ₪
779	שפל	0.00	0.00	0.00	34.91	0.00 ₪

ציבורי 50% - 2 - 21055537

סוג תעריף	סוג צריכה	קריאה קודמת	קריאה נוכחית	סה"כ צריכה בקוט"ש	מחיר לקוט"ש בא"ג	סה"כ לתשלום
פרטי חשבון עבור תאריכים:						
777	פסגה	01/05/23	31/05/23	-173.40	39.17	-67.92 ₪
778	גבע	2,970.40	2,970.40	0.00	39.17	0.00 ₪
779	שפל	7,766.20	8,617.70	-851.50	34.91	-297.26 ₪

ציבורי 50% - 4 - 21055543

סוג תעריף	סוג צריכה	קריאה קודמת	קריאה נוכחית	סה"כ צריכה בקוט"ש	מחיר לקוט"ש בא"ג	סה"כ לתשלום
פרטי חשבון עבור תאריכים:						
777	פסגה	01/05/23	31/05/23	-8,011.80	39.17	-3,138.22 ₪
778	גבע	104,397.00	104,397.00	0.00	39.17	0.00 ₪
779	שפל	316,665.00	362,369.10	-45,704.10	34.91	-15,955.30 ₪





סה"כ לדירה:

פסגה	גבע	שפל	סה"כ	שיא ביקוש
7,720.93	0.00	46,007.27	53,728.20	641.15
₪ 3,024.29	₪ 0.00	₪ 16,061.14	₪ 19,085.43	

סה"כ צריכה

סה"כ לתשלום

₪ 210.98	תשלום קבוע	
1.000	מקדם הספק	
₪ 0.00	תשלום עבור מקדם הספק	
₪ 19,296.41	סה"כ לתשלום	

לא כולל מע"מ



M4U SQL 1 438945

התפלגות חיוב בש"ח לפי תע"ז

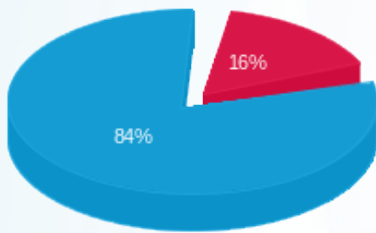

- פסגה (₪ 3,024.29)
- גבע (₪ 0.00)
- שפל (₪ 16,061.14)

הסטוריית צריכה בקוט"ש

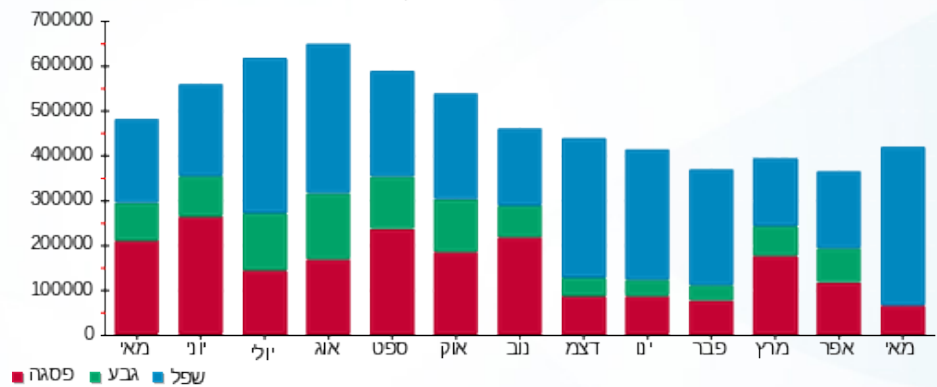



22/06/23 תאריך הפקה:
 31/05/23 תאריך קריאה נוכחית:
 01/05/23 תאריך קריאה קודמת:

שם דייר: ביומקס ק.ד.
 שם אתר: אפריקה ישראל בניין 22

לקוח/ה נכבד/ה, אנו מתכבדים להגיש את חישוב צריכת החשמל לתקופה 01/05/23 - 31/05/23:

ביומקס ק.ד - 2 - 21055540(0x0)

סוג תעריף	סוג צריכה	קריאה קודמת	קריאה נוכחית	סה"כ צריכה בקוט"ש	מחיר לקוט"ש בא"ג	סה"כ לתשלום
פרטי חשבון עבור תאריכים:						
777	פסגה	01/05/23	31/05/23	5,532.00	39.17	2,166.88 ₪
778	גבע	121,770.60	121,770.60	0.00	39.17	0.00 ₪
779	שפל	442,017.00	475,132.20	33,115.20	34.91	11,560.52 ₪

מא שעות רגילות

סוג תעריף	סוג צריכה	קריאה קודמת	קריאה נוכחית	סה"כ צריכה בקוט"ש	מחיר לקוט"ש בא"ג	סה"כ לתשלום
פרטי חשבון עבור תאריכים:						
777	פסגה	01/05/23	31/05/23	1,538.085	39.17	602.47 ₪
778	גבע	0.000	0.000	0.000	39.17	0.00 ₪
779	שפל	7,838.437	2,736.40	34.91	34.91	2,736.40 ₪

מיזוג אוויר

סוג תעריף	סוג צריכה	קריאה קודמת	קריאה נוכחית	סה"כ צריכה בקוט"ש	מחיר לקוט"ש בא"ג	סה"כ לתשלום
פרטי חשבון עבור תאריכים:						
777	פסגה	01/05/23	31/05/23	531.936	39.17	208.36 ₪
778	גבע	0.000	0.000	0.000	39.17	0.00 ₪
779	שפל	2,972.701	1,037.77	34.91	34.91	1,037.77 ₪

ציבורי

סוג תעריף	סוג צריכה	קריאה קודמת	קריאה נוכחית	סה"כ צריכה בקוט"ש	מחיר לקוט"ש בא"ג	סה"כ לתשלום
פרטי חשבון עבור תאריכים:						
777	פסגה	01/05/23	31/05/23	1,394.762	39.17	546.33 ₪
778	גבע	0.000	0.000	0.000	39.17	0.00 ₪
779	שפל	8,331.545	2,908.54	34.91	34.91	2,908.54 ₪

סה"כ לדירה:

פסגה	גבע	שפל	סה"כ	שיא ביקוש
------	-----	-----	------	-----------





סה"כ לדירה:

פסגה	גבע	שפל	סה"כ	שיא ביקוש
8,996.78	0.00	52,257.88	61,254.67	74.54
₪ 3,524.04	₪ 0.00	₪ 18,243.23	₪ 21,767.27	

סה"כ צריכה
סה"כ לתשלום

תשלום קבוע	ביומאקס בע"מ
₪ 48.00	
₪ 0.00	
תשלום עבור גודל חיבור ב-KVA (0x0)	
0.989	
מקדם הספק	
₪ 0.00	
תשלום עבור מקדם הספק	
₪ 21,815.27	לא כולל מע"מ
סה"כ לתשלום	



M4U SQL 1 438918

התפלגות חיוב בש"ח לפי תע"ז

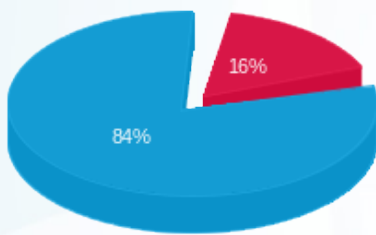

- פסגה (₪ 3,524.04)
- גבע (₪ 0.00)
- שפל (₪ 18,243.23)

הסטוריית צריכה בקוט"ש

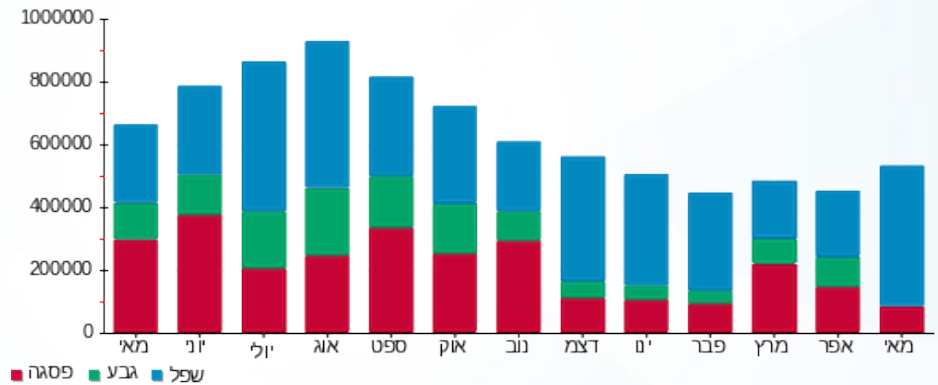



22/06/23 תאריך הפקה:
 31/05/23 תאריך קריאה נוכחית:
 01/05/23 תאריך קריאה קודמת:

שם דייר: ביומקס ק.ד חיוני
 שם אתר: אפריקה ישראל בניין 22

לקוח/ה נכבד/ה, אנו מתכבדים להגיש את חישוב צריכת החשמל לתקופה 01/05/23 - 31/05/23:

ביומקס ק.ד חיוני - 3 - 21055544(0x0)

סוג תעריף	סוג צריכה	קריאה קודמת	קריאה נוכחית	סה"כ צריכה בקוט"ש	מחיר לקוט"ש בא"ג	סה"כ לתשלום
פרטי חשבון עבור תאריכים:						
777	פסגה	01/05/23	31/05/23	0.00	39.17	0.00 ₪
778	גבע	01/05/23	31/05/23	0.00	39.17	0.00 ₪
779	שפל	01/05/23	31/05/23	0.00	34.91	0.00 ₪

ציבורי

סוג תעריף	סוג צריכה	קריאה קודמת	קריאה נוכחית	סה"כ צריכה בקוט"ש	מחיר לקוט"ש בא"ג	סה"כ לתשלום
פרטי חשבון עבור תאריכים:						
777	פסגה	01/05/23	31/05/23	0.000	39.17	0.00 ₪
778	גבע	01/05/23	31/05/23	0.000	39.17	0.00 ₪
779	שפל	01/05/23	31/05/23	0.000	34.91	0.00 ₪

סה"כ לדייר:

פסגה	גבע	שפל	סה"כ	שיא ביקוש
0.00	0.00	0.00	0.00	
0.00 ₪	0.00 ₪	0.00 ₪	0.00 ₪	

סה"כ צריכה
 סה"כ לתשלום

210.98 ₪	תשלום קבוע	ביומקס בע"מ
0.00 ₪	תשלום עבור גודל חיבור ב KVA (0x0)	
0.000	מקדם הספק	
0.00 ₪	תשלום עבור מקדם הספק	
210.98 ₪	סה"כ לתשלום	לא כולל מע"מ



M4U SQL 1 438911





התפלגות חיוב בש"ח לפי תעו"ז

הסטוריית צריכה בקוט"ש

- פסגה (ש"ח 0.00)
- גבע (ש"ח 0.00)
- שפל (ש"ח 0.00)

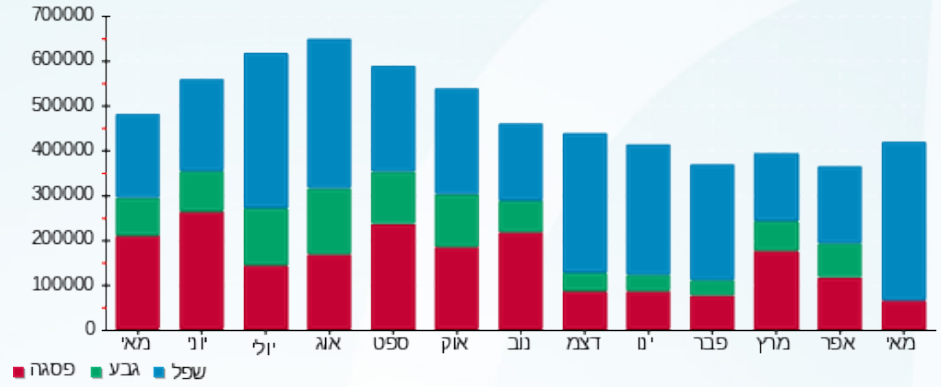



22/06/23 תאריך הפקה:
 31/05/23 תאריך קריאה נוכחית:
 01/05/23 תאריך קריאה קודמת:

שם דייר: ביומקס ק.ה.
שם אתר: אפריקה ישראל בניין 22

לקוח/ה נכבד/ה, אנו מתכבדים להגיש את חישוב צריכת החשמל לתקופה 01/05/23 - 31/05/23:

ביומקס ק.ה - 3 - 21055540(0x0)

סוג תעריף	סוג צריכה	קריאה קודמת	קריאה נוכחית	סה"כ צריכה בקוט"ש	מחיר לקוט"ש בא"ג	סה"כ לתשלום
פרטי חשבון עבור תאריכים:						
777	פסגה	01/05/23	31/05/23	7,670.40	39.17	3,004.50 ₪
778	גבע	149,008.80	149,008.80	0.00	39.17	0.00 ₪
779	שפל	548,811.00	594,535.20	45,724.20	34.91	15,962.32 ₪

מא שעות רגילות

סוג תעריף	סוג צריכה	קריאה קודמת	קריאה נוכחית	סה"כ צריכה בקוט"ש	מחיר לקוט"ש בא"ג	סה"כ לתשלום
פרטי חשבון עבור תאריכים:						
777	פסגה	01/05/23	31/05/23	1,538.085	39.17	602.47 ₪
778	גבע	0.000	0.000	0.000	39.17	0.00 ₪
779	שפל	7,838.437	2,736.40	34.91	7,838.437	2,736.40 ₪

מיזוג אוויר

סוג תעריף	סוג צריכה	קריאה קודמת	קריאה נוכחית	סה"כ צריכה בקוט"ש	מחיר לקוט"ש בא"ג	סה"כ לתשלום
פרטי חשבון עבור תאריכים:						
777	פסגה	01/05/23	31/05/23	531.936	39.17	208.36 ₪
778	גבע	0.000	0.000	0.000	39.17	0.00 ₪
779	שפל	2,972.701	1,037.77	34.91	2,972.701	1,037.77 ₪

ציבורי

סוג תעריף	סוג צריכה	קריאה קודמת	קריאה נוכחית	סה"כ צריכה בקוט"ש	מחיר לקוט"ש בא"ג	סה"כ לתשלום
פרטי חשבון עבור תאריכים:						
777	פסגה	01/05/23	31/05/23	1,933.909	39.17	757.51 ₪
778	גבע	0.000	0.000	0.000	39.17	0.00 ₪
779	שפל	11,503.879	4,016.00	34.91	11,503.879	4,016.00 ₪

סה"כ לדירה:

פסגה	גבע	שפל	סה"כ	שיא ביקוש
------	-----	-----	------	-----------





סה"כ לדירה:

פסגה	גבע	שפל	סה"כ	שיא ביקוש
11,674.33	0.00	68,039.22	79,713.55	98.65
₪ 4,572.84	₪ 0.00	₪ 23,752.49	₪ 28,325.33	

סה"כ צריכה
סה"כ לתשלום

תשלום קבוע	ביומאקס בע"מ
₪ 48.00	
₪ 0.00	
תשלום עבור גודל חיבור ב-KVA (0x0)	
מקדם הספק	
0.998	
תשלום עבור מקדם הספק	
₪ 0.00	
סה"כ לתשלום	לא כולל מע"מ
₪ 28,373.33	



M4U SQL 1 438919

התפלגות חיוב בש"ח לפי תעו"ז

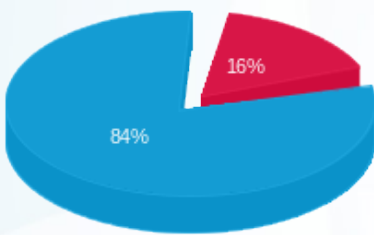

- פסגה (₪ 4,572.84) - 16%
- גבע (₪ 0.00) - 0%
- שפל (₪ 23,752.49) - 84%

הסטוריית צריכה בקוט"ש

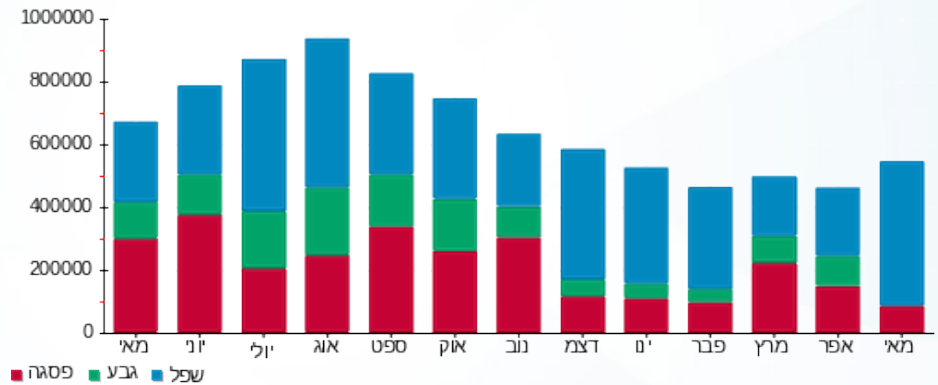



22/06/23 תאריך הפקה:
 31/05/23 תאריך קריאה נוכחית:
 01/05/23 תאריך קריאה קודמת:

שם דייר: ביומקס ק.ה חיוני
 שם אתר: אפריקה ישראל בניין 22

לקוח/ה נכבד/ה, אנו מתכבדים להגיש את חישוב צריכת החשמל לתקופה 01/05/23 - 31/05/23:

ביומקס ק.ה חיוני - 4 - 21055544(0x0)

סוג תעריף	סוג צריכה	קריאה קודמת	קריאה נוכחית	סה"כ צריכה בקוט"ש	מחיר לקוט"ש בא"ג	סה"כ לתשלום
פרטי חשבון עבור תאריכים:						
777	פסגה	01/05/23	31/05/23	0.00	39.17	0.00 ₪
778	גבע	0.00	0.00	0.00	39.17	0.00 ₪
779	שפל	0.00	0.00	0.00	34.91	0.00 ₪

ציבורי

סוג תעריף	סוג צריכה	קריאה קודמת	קריאה נוכחית	סה"כ צריכה בקוט"ש	מחיר לקוט"ש בא"ג	סה"כ לתשלום
פרטי חשבון עבור תאריכים:						
777	פסגה	01/05/23	31/05/23	0.000	39.17	0.00 ₪
778	גבע	0.00	0.00	0.000	39.17	0.00 ₪
779	שפל	0.00	0.00	0.000	34.91	0.00 ₪

סה"כ לדירה:

פסגה	גבע	שפל	סה"כ	שיא ביקוש
0.00	0.00	0.00	0.00	
0.00 ₪	0.00 ₪	0.00 ₪	0.00 ₪	

סה"כ צריכה
 סה"כ לתשלום

48.00 ₪	תשלום קבוע	ביומקס בע"מ
0.00 ₪	תשלום עבור גודל חיבור ב KVA (0x0)	
0.000	מקדם הספק	
0.00 ₪	תשלום עבור מקדם הספק	
48.00 ₪	סה"כ לתשלום	לא כולל מע"מ



M4U SQL 1 438912





התפלגות חיוב בש"ח לפי תעו"ז

הסטוריית צריכה בקוט"ש

- פסגה (ש"ח 0.00)
- גבע (ש"ח 0.00)
- שפל (ש"ח 0.00)

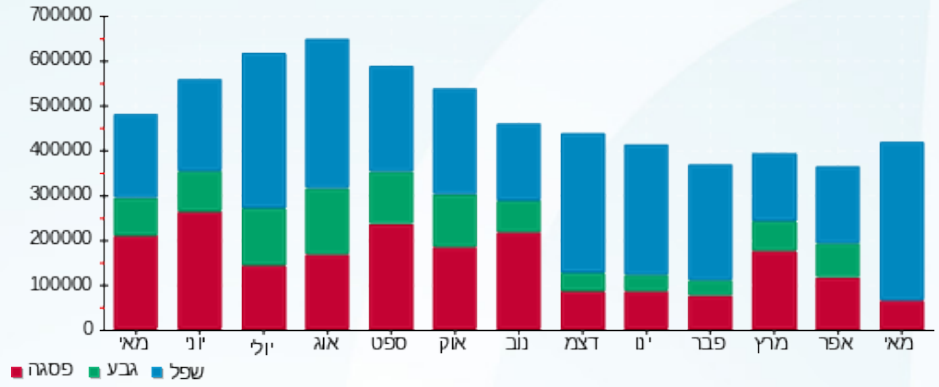



22/06/23

תאריך הפקדה:

31/05/23

תאריך קריאה נוכחית:

01/05/23

תאריך קריאה קודמת:

שם דייר: חניה
שם אתר: אפריקה ישראל בניין 22

לקוח/ה נכבד/ה, אנו מתכבדים להגיש את חישוב צריכת החשמל לתקופה 01/05/23 - 31/05/23:

חניה - 1 - 21055539 (0x0)

סוג תעריף	סוג צריכה	קריאה קודמת	קריאה נוכחית	סה"כ צריכה בקוט"ש	מחיר לקוט"ש בא"ג	סה"כ לתשלום
פרטי חשבון עבור תאריכים:						
777	פסגה	01/05/23	31/05/23	471.20	39.17	184.57 ₪
778	גבע	8,504.60	8,504.60	0.00	39.17	0.00 ₪
779	שפל	31,223.80	33,310.20	2,086.40	34.91	728.36 ₪

סה"כ לדייר:

פסגה	גבע	שפל	סה"כ	שיא ביקוש
471.20	0.00	2,086.40	2,557.60	7.33
184.57 ₪	0.00 ₪	728.36 ₪	912.93 ₪	

סה"כ צריכה

סה"כ לתשלום

210.98 ₪	תשלום קבוע	לא כולל מע"מ
0.00 ₪	תשלום עבור גודל חיבור בKVA (0x0)	
0.985	מקדם הספק	
0.00 ₪	תשלום עבור מקדם הספק	
1,123.91 ₪	סה"כ לתשלום	



M4U SQL 1 438913

התפלגות חיוב בש"ח לפי תעו"ז

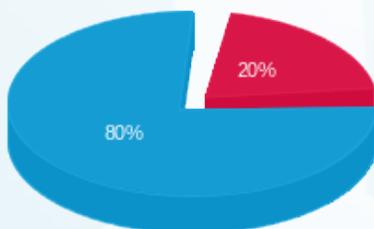

פסגה (184.57 ₪) ■
גבע (0.00 ₪) ■
שפל (728.36 ₪) ■

הסטוריית צריכה בקוט"ש

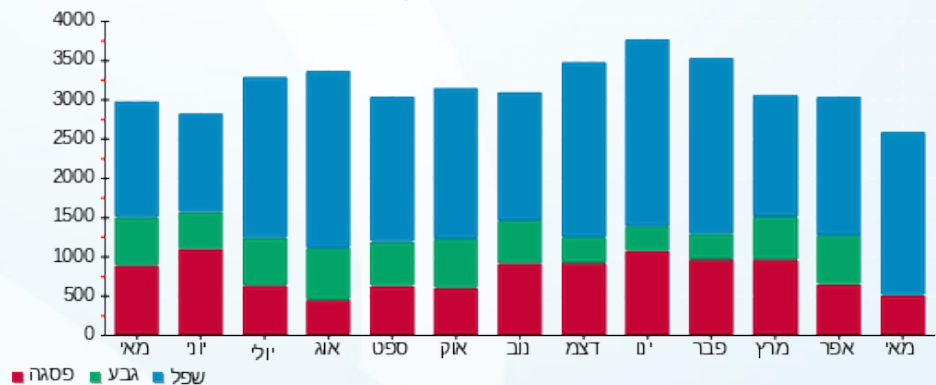



22/06/23 תאריך הפקה:
 31/05/23 תאריך קריאה נוכחית:
 01/05/23 תאריך קריאה קודמת:

שם דייר: נובה
שם אתר: אפריקה ישראל בניין 22

לקוח/ה נכבד/ה, אנו מתכבדים להגיש את חישוב צריכת החשמל לתקופה 01/05/23 - 31/05/23:

נובה לוח מיזוג בנג חדש - 3 - 20065587(0x0)

סוג תעריף	סוג צריכה	קריאה קודמת	קריאה נוכחית	סה"כ צריכה בקוט"ש	מחיר לקוט"ש בא"ג	סה"כ לתשלום
			31/05/23	01/05/23	פרטי חשבון עבור תאריכים:	
777	פסגה	115,406.40	116,154.80	748.40	39.17	293.15 ₪
778	גבע	61,370.00	61,370.00	0.00	39.17	0.00 ₪
779	שפל	239,431.60	246,762.80	7,331.20	34.91	2,559.32 ₪

חיוני ק.ג - 3 - 21055543(0x0)

סוג תעריף	סוג צריכה	קריאה קודמת	קריאה נוכחית	סה"כ צריכה בקוט"ש	מחיר לקוט"ש בא"ג	סה"כ לתשלום
			31/05/23	01/05/23	פרטי חשבון עבור תאריכים:	
777	פסגה	0.00	0.00	0.00	39.17	0.00 ₪
778	גבע	0.00	0.00	0.00	39.17	0.00 ₪
779	שפל	0.00	0.00	0.00	34.91	0.00 ₪

מא שעות רגילות

סוג תעריף	סוג צריכה	קריאה קודמת	קריאה נוכחית	סה"כ צריכה בקוט"ש	מחיר לקוט"ש בא"ג	סה"כ לתשלום
			31/05/23	01/05/23	פרטי חשבון עבור תאריכים:	
777	פסגה			978.534	39.17	383.29 ₪
778	גבע			0.000	39.17	0.00 ₪
779	שפל			4,986.836	34.91	1,740.90 ₪

ציבורי

סוג תעריף	סוג צריכה	קריאה קודמת	קריאה נוכחית	סה"כ צריכה בקוט"ש	מחיר לקוט"ש בא"ג	סה"כ לתשלום
			31/05/23	01/05/23	פרטי חשבון עבור תאריכים:	
777	פסגה			188.691	39.17	73.91 ₪
778	גבע			0.000	39.17	0.00 ₪
779	שפל			1,844.477	34.91	643.91 ₪

סה"כ לדירה:

פסגה	גבע	שפל	סה"כ	שיא ביקוש
------	-----	-----	------	-----------





סה"כ לדירה:

פסגה	גבע	שפל	סה"כ	שיא ביקוש
1,915.63	0.00	14,162.51	16,078.14	32.22
750.35 ₪	0.00 ₪	4,944.13 ₪	5,694.48 ₪	

סה"כ צריכה
סה"כ לתשלום

נובה מכשירי מדידה בע"מ	תשלום קבוע	תשלום עבור גודל חיבור בKVA (0x0)	מקדם הספק	תשלום עבור מקדם הספק	סה"כ לתשלום	לא כולל מע"מ
	210.98 ₪	0.00 ₪	0.991	0.00 ₪	5,905.46 ₪	



M4U SQL 1 438928

התפלגות חיוב בש"ח לפי תעו"ז

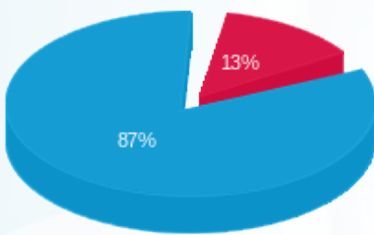

- פסגה (750.35 ₪)
- גבע (0.00 ₪)
- שפל (4,944.13 ₪)

הסטוריית צריכה בקוט"ש

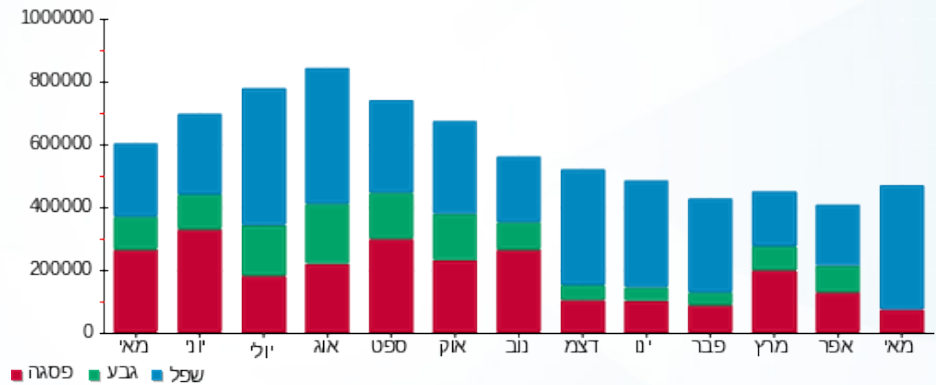



22/06/23 תאריך הפקה:
 31/05/23 תאריך קריאה נוכחית:
 01/05/23 תאריך קריאה קודמת:

שם דייר: נובה - לוח קומת גג
 שם אתר: אפריקה ישראל בניין 22

לקוח/ה נכבד/ה, אנו מתכבדים להגיש את חישוב צריכת החשמל לתקופה 01/05/23 - 31/05/23:

נובה - לוח קומת גג - 2 - 21055539(0x0)

סה"כ לתשלום	מחיר לקוט"ש בא"ג	סה"כ צריכה בקוט"ש	קריאה נוכחית	קריאה קודמת	סוג צריכה	סוג תעריף
			31/05/23	01/05/23	פרטי חשבון עבור תאריכים:	
38.95 ₪	39.17	99.45	2,993.10	2,893.65	פסגה	777
0.00 ₪	39.17	0.00	1,524.60	1,524.60	גבע	778
204.38 ₪	34.91	585.45	5,606.20	5,020.75	שפל	779

ציבורי

סה"כ לתשלום	מחיר לקוט"ש בא"ג	סה"כ צריכה בקוט"ש	קריאה נוכחית	קריאה קודמת	סוג צריכה	סוג תעריף
			31/05/23	01/05/23	פרטי חשבון עבור תאריכים:	
9.82 ₪	39.17	25.074			פסגה	777
0.00 ₪	39.17	0.000			גבע	778
51.42 ₪	34.91	147.295			שפל	779

סה"כ לדירה:

שיא ביקוש	סה"כ	שפל	גבע	פסגה
1.39	857.27	732.74	0.00	124.52
	304.58 ₪	255.80 ₪	0.00 ₪	48.78 ₪

סה"כ צריכה
 סה"כ לתשלום

210.98 ₪	תשלום קבוע	נובה מכשירי מדידה בע"מ
0.00 ₪	תשלום עבור גודל חיבור ב KVA (0x0)	
0.988	מקדם הספק	
0.00 ₪	תשלום עבור מקדם הספק	
515.56 ₪	סה"כ לתשלום	לא כולל מע"מ



M4U SQL 1 438914





התפלגות חיוב בש"ח לפי תעו"ז

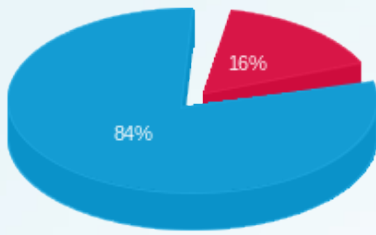

- פסגה (48.78 ₪)
- גבע (0.00 ₪)
- שפל (255.80 ₪)

הסטוריית צריכה בקוט"ש

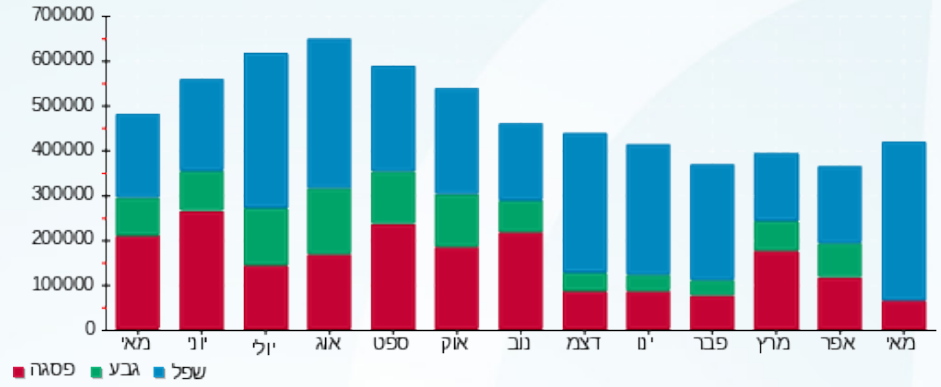



22/06/23 תאריך הפקה:
 31/05/23 תאריך קריאה נוכחית:
 01/05/23 תאריך קריאה קודמת:

שם דייר: נובה ק.1
 שם אתר: אפריקה ישראל בניין 22

לקוח/ה נכבד/ה, אנו מתכבדים להגיש את חישוב צריכת החשמל לתקופה 01/05/23 - 31/05/23:

נובה ק.1 - 2 - 21055543(0x0)

סה"כ לתשלום	מחיר לקוט"ש בא"ג	סה"כ צריכה בקוט"ש	קריאה נוכחית	קריאה קודמת	סוג צריכה	סוג תעריף
			31/05/23	01/05/23	פרטי חשבון עבור תאריכים:	
₪ 332.63	39.17	849.20	31,161.20	30,312.00	פסגה	777
₪ 0.00	39.17	0.00	14,922.40	14,922.40	גבע	778
₪ 1,561.73	34.91	4,473.60	53,080.40	48,606.80	שפל	779

ציבורי

סה"כ לתשלום	מחיר לקוט"ש בא"ג	סה"כ צריכה בקוט"ש	קריאה נוכחית	קריאה קודמת	סוג צריכה	סוג תעריף
			31/05/23	01/05/23	פרטי חשבון עבור תאריכים:	
₪ 83.87	39.17	214.106			פסגה	777
₪ 0.00	39.17	0.000			גבע	778
₪ 392.92	34.91	1,125.525			שפל	779

סה"כ לדירה:

שיא ביקוש	סה"כ	שפל	גבע	פסגה
12.67	6,662.43	5,599.13	0.00	1,063.31
	₪ 2,371.15	₪ 1,954.65	₪ 0.00	₪ 416.50

סה"כ צריכה
 סה"כ לתשלום

210.98 ₪	תשלום קבוע	נובה מכשירי מדידה בע"מ
₪ 0.00	תשלום עבור גודל חיבור בKVA (0x0)	
0.977	מקדם הספק	
₪ 0.00	תשלום עבור מקדם הספק	
₪ 2,582.13	סה"כ לתשלום	לא כולל מע"מ



M4U SQL 1 438926





התפלגות חיוב בש"ח לפי תעו"ז

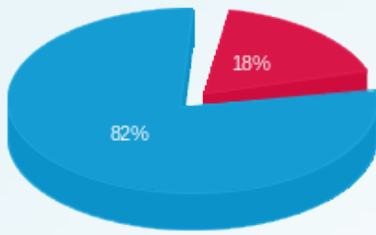

- פסגה (416.50 ש"ח)
- גבע (0.00 ש"ח)
- שפל (1,954.65 ש"ח)

הסטוריית צריכה בקוט"ש

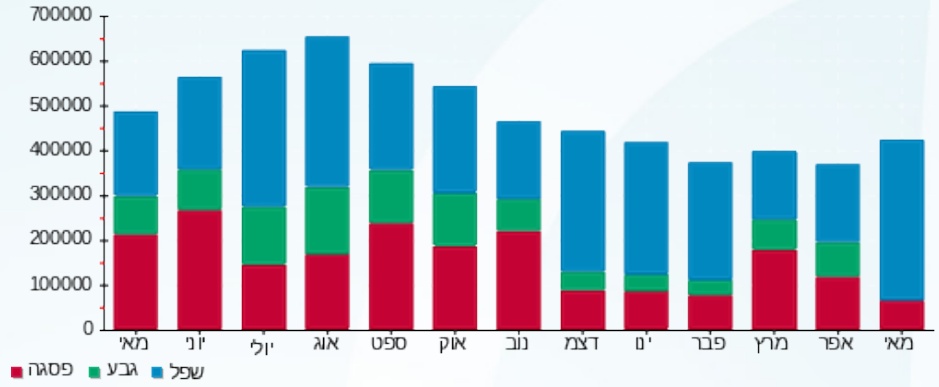

22/06/23 תאריך הפקה:
 31/05/23 תאריך קריאה נוכחית:
 01/05/23 תאריך קריאה קודמת:

שם דייר: נובה ק.6 -קומת גג -קפיטריה
 שם אתר: אפריקה ישראל בניין 22

לקוח/ה נכבד/ה, אנו מתכבדים להגיש את חישוב צריכת החשמל לתקופה 01/05/23 - 31/05/23:

נובה ק.6 -קומת גג -קפיטריה - 2 - (0x0)21055537

סוג תעריף	סוג צריכה	קריאה קודמת	קריאה נוכחית	סה"כ צריכה בקוט"ש	מחיר לקוט"ש בא"ג	סה"כ לתשלום
פרטי חשבון עבור תאריכים:						
777	פסגה	01/05/23	31/05/23	346.80	39.17	135.84 ₪
778	גבע	5,940.80	5,940.80	0.00	39.17	0.00 ₪
779	שפל	15,532.40	17,235.40	1,703.00	34.91	594.52 ₪

סה"כ לדייר:

פסגה	גבע	שפל	סה"כ	שיא ביקוש
346.80	0.00	1,703.00	2,049.80	11.08
135.84 ₪	0.00 ₪	594.52 ₪	730.36 ₪	

סה"כ צריכה
 סה"כ לתשלום

נובה מכשירי מדידה בע"מ	תשלום קבוע
210.98 ₪	0.00 ₪
0.00 ₪	תשלום עבור גודל חיבור בKVA (0x0)
0.992	מקדם הספק
0.00 ₪	תשלום עבור מקדם הספק
941.34 ₪	סה"כ לתשלום

לא כולל מע"מ



M4U SQL 1 438922

התפלגות חיוב בש"ח לפי תעו"ז

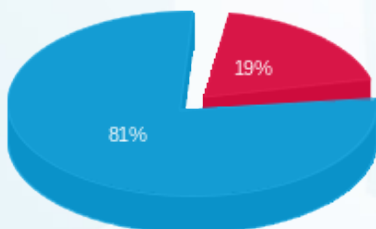

פסגה (135.84 ₪) ■
 גבע (0.00 ₪) ■
 שפל (594.52 ₪) ■

הסטוריית צריכה בקוט"ש

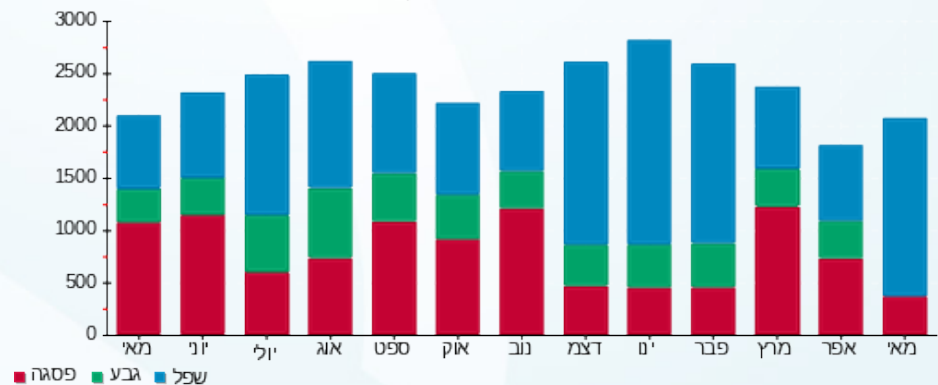



22/06/23 תאריך הפקה:
 31/05/23 תאריך קריאה נוכחית:
 01/05/23 תאריך קריאה קודמת:

שם דייר: נובה ק.קרקע חדש ע5
 שם אתר: אפריקה ישראל בניין 22

לקוח/ה נכבד/ה, אנו מתכבדים להגיש את חישוב צריכת החשמל לתקופה 01/05/23 - 31/05/23:

נובה ק.קרקע חדש ע5 - 1 - 20065587(0x0)

סוג תעריף	סוג צריכה	קריאה קודמת	קריאה נוכחית	סה"כ צריכה בקוט"ש	מחיר לקוט"ש בא"ג	סה"כ לתשלום
פרטי חשבון עבור תאריכים:			01/05/23	31/05/23		
777	פסגה	165,781.20	170,495.60	4,714.40	39.17	1,846.63 ₪
778	גבע	81,542.00	81,542.00	0.00	39.17	0.00 ₪
779	שפל	282,977.20	309,988.00	27,010.80	34.91	9,429.47 ₪

מא שעות רגילות

סוג תעריף	סוג צריכה	קריאה קודמת	קריאה נוכחית	סה"כ צריכה בקוט"ש	מחיר לקוט"ש בא"ג	סה"כ לתשלום
פרטי חשבון עבור תאריכים:			01/05/23	31/05/23		
777	פסגה			741.836	39.17	290.58 ₪
778	גבע			0.000	39.17	0.00 ₪
779	שפל			3,780.567	34.91	1,319.80 ₪

ציבורי

סוג תעריף	סוג צריכה	קריאה קודמת	קריאה נוכחית	סה"כ צריכה בקוט"ש	מחיר לקוט"ש בא"ג	סה"כ לתשלום
פרטי חשבון עבור תאריכים:			01/05/23	31/05/23		
777	פסגה			1,188.624	39.17	465.58 ₪
778	גבע			0.000	39.17	0.00 ₪
779	שפל			6,795.722	34.91	2,372.39 ₪

סה"כ לדייר:

פסגה	גבע	שפל	סה"כ	שיא ביקוש
6,644.86	0.00	37,587.09	44,231.95	57.32
2,602.79 ₪	0.00 ₪	13,121.65 ₪	15,724.44 ₪	

סה"כ צריכה
 סה"כ לתשלום

נובה מכשירי מדידה בע"מ	תשלום קבוע	210.98 ₪
	תשלום עבור גודל חיבור KVA ב(0x0)	0.00 ₪
	מקדם הספק	0.974
	תשלום עבור מקדם הספק	0.00 ₪
לא כולל מע"מ	סה"כ לתשלום	15,935.42 ₪





M4U SQL 1 438905

התפלגות חיוב בש"ח לפי תעו"ז

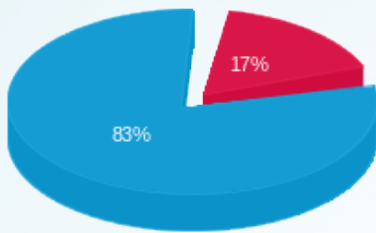

פסגה (2,602.79 ₪)
 גבע (0.00 ₪)
 שפל (13,121.65 ₪)

הסטוריית צריכה בקוט"ש

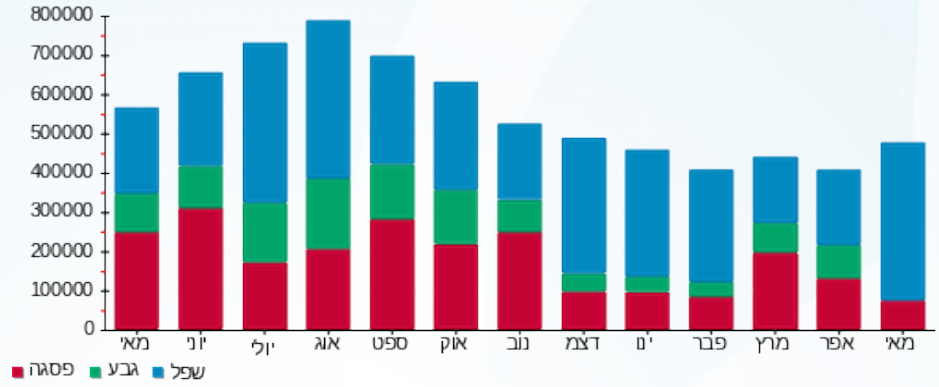



22/06/23 תאריך הפקה:
 31/05/23 תאריך קריאה נוכחית:
 01/05/23 תאריך קריאה קודמת:

שם דייר: נובה ק.קרקע חיוני
 שם אתר: אפריקה ישראל בניין 22

לקוח/ה נכבד/ה, אנו מתכבדים להגיש את חישוב צריכת החשמל לתקופה 01/05/23 - 31/05/23:

נובה ק.קרקע חיוני - 1 - 21055544(0x0)

סה"כ לתשלום	מחיר לקוט"ש בא"ג	סה"כ צריכה בקוט"ש	קריאה נוכחית	קריאה קודמת	סוג צריכה	סוג תעריף
			31/05/23	01/05/23		פרטי חשבון עבור תאריכים:
95.73 ₪	39.17	244.40	9,461.90	9,217.50	פסגה	777
0.00 ₪	39.17	0.00	4,826.70	4,826.70	גבע	778
514.71 ₪	34.91	1,474.40	19,291.90	17,817.50	שפל	779

ציבורי

סה"כ לתשלום	מחיר לקוט"ש בא"ג	סה"כ צריכה בקוט"ש	קריאה נוכחית	קריאה קודמת	סוג צריכה	סוג תעריף
			31/05/23	01/05/23		פרטי חשבון עבור תאריכים:
24.14 ₪	39.17	61.620			פסגה	777
0.00 ₪	39.17	0.000			גבע	778
129.50 ₪	34.91	370.948			שפל	779

סה"כ לדירה:

שיא ביקוש	סה"כ	שפל	גבע	פסגה
4.45	2,151.37	1,845.35	0.00	306.02
	764.08 ₪	644.21 ₪	0.00 ₪	119.87 ₪

סה"כ צריכה
 סה"כ לתשלום

48.00 ₪	תשלום קבוע	נובה מכשירי מדידה בע"מ
0.00 ₪	תשלום עבור גודל חיבור בKVA (0x0)	
0.978	מקדם הספק	
0.00 ₪	תשלום עבור מקדם הספק	
812.08 ₪	סה"כ לתשלום	לא כולל מע"מ



M4U SQL 1 438909





התפלגות חיוב בש"ח לפי תעו"ז

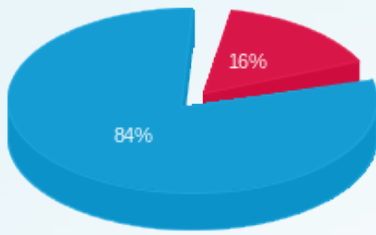

- פסגה (119.87 ש"ח)
- גבע (0.00 ש"ח)
- שפל (644.21 ש"ח)

הסטוריית צריכה בקוט"ש

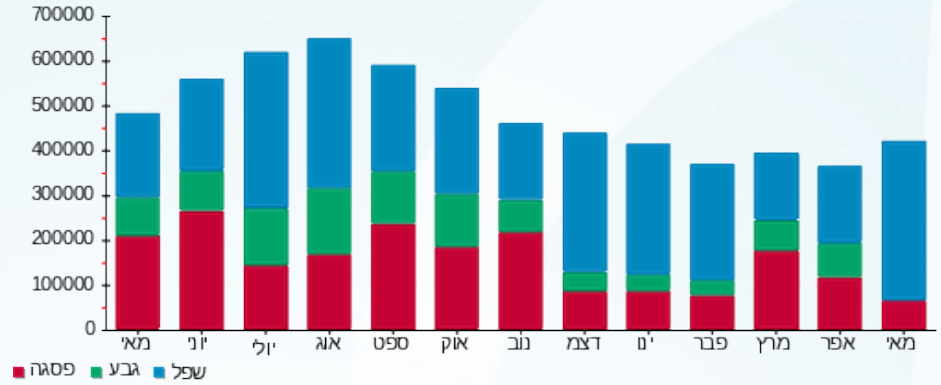



22/06/23 תאריך הפקה:
 31/05/23 תאריך קריאה נוכחית:
 01/05/23 תאריך קריאה קודמת:

שם דייר: נובה קומת קרקע
שם אתר: אפריקה ישראל בניין 22

לקוח/ה נכבד/ה, אנו מתכבדים להגיש את חישוב צריכת החשמל לתקופה 01/05/23 - 31/05/23:

נובה ק.קרקע חדש ע5 - 1 - 20065587(0x0)

סוג תעריף	סוג צריכה	קריאה קודמת	קריאה נוכחית	סה"כ צריכה בקוט"ש	מחיר לקוט"ש בא"ג	סה"כ לתשלום
			31/05/23	01/05/23	פרטי חשבון עבור תאריכים:	
777	פסגה	165,781.20	170,495.60	-4,714.40	39.17	₪ -1,846.63
778	גבע	81,542.00	81,542.00	0.00	39.17	₪ 0.00
779	שפל	282,977.20	309,988.00	-27,010.80	34.91	₪ -9,429.47

נובה ק.קרקע חדש - 4 - 21055538(0x0)

סוג תעריף	סוג צריכה	קריאה קודמת	קריאה נוכחית	סה"כ צריכה בקוט"ש	מחיר לקוט"ש בא"ג	סה"כ לתשלום
			31/05/23	01/05/23	פרטי חשבון עבור תאריכים:	
777	פסגה	292,955.40	301,370.40	8,415.00	39.17	₪ 3,296.16
778	גבע	146,040.60	146,040.60	0.00	39.17	₪ 0.00
779	שפל	511,407.00	560,443.20	49,036.20	34.91	₪ 17,118.54

מא שעות רגילות

סוג תעריף	סוג צריכה	קריאה קודמת	קריאה נוכחית	סה"כ צריכה בקוט"ש	מחיר לקוט"ש בא"ג	סה"כ לתשלום
			31/05/23	01/05/23	פרטי חשבון עבור תאריכים:	
777	פסגה			637.544	39.17	₪ 249.73
778	גבע			0.000	39.17	₪ 0.00
779	שפל			3,249.069	34.91	₪ 1,134.25

מיזוג אוויר

סוג תעריף	סוג צריכה	קריאה קודמת	קריאה נוכחית	סה"כ צריכה בקוט"ש	מחיר לקוט"ש בא"ג	סה"כ לתשלום
			31/05/23	01/05/23	פרטי חשבון עבור תאריכים:	
777	פסגה			220.475	39.17	₪ 86.36
778	גבע			0.000	39.17	₪ 0.00
779	שפל			1,232.113	34.91	₪ 430.13

ציבורי

סוג תעריף	סוג צריכה	קריאה קודמת	קריאה נוכחית	סה"כ צריכה בקוט"ש	מחיר לקוט"ש בא"ג	סה"כ לתשלום





ציבורי

סה"כ לתשלום	מחיר לקוט"ש בא"ג	סה"כ צריכה בקוט"ש	קריאה נוכחית	קריאה קודמת	סוג צריכה	סוג תעריף
			31/05/23	01/05/23	פרטי חשבון עבור תאריכים:	
₪ 365.46	39.17	933.018			פסגה	777
₪ 0.00	39.17	0.000			גבע	778
₪ 1,934.51	34.91	5,541.432			שפל	779

סה"כ לדייר:

שיא ביקוש	סה"כ	שפל	גבע	פסגה	סה"כ צריכה
90.53	37,539.65	32,048.01	0.00	5,491.64	סה"כ לתשלום
	₪ 13,339.04	₪ 11,187.96	₪ 0.00	₪ 2,151.07	

נובה מכשירי מדידה בע"מ	תשלום קבוע	תשלום עבור גודל חיבור בKVA (0x0)	מקדם הספק	תשלום עבור מקדם הספק	סה"כ לתשלום	לא כולל מע"מ
	₪ 48.00		0.989			
	₪ 0.00			₪ 0.00		
					₪ 13,387.04	



M4U SQL 1 438929

התפלגות חיוב בש"ח לפי תעו"ז

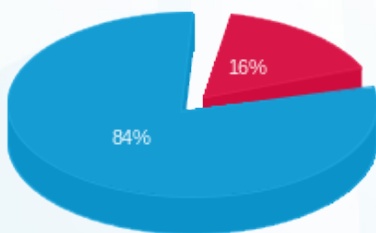

■ פסגה (₪ 2,151.07)
■ גבע (₪ 0.00)
■ שפל (₪ 11,187.96)

הסטוריית צריכה בקוט"ש

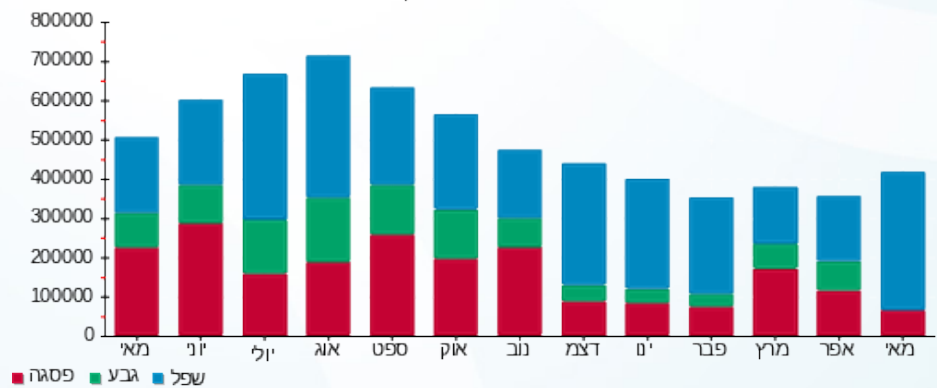



22/06/23 תאריך הפקה:
 31/05/23 תאריך קריאה נוכחית:
 01/05/23 תאריך קריאה קודמת:

שם דייר: פתולאב ק.2
שם אתר: אפריקה ישראל בניין 22

לקוח/ה נכבד/ה, אנו מתכבדים להגיש את חישוב צריכת החשמל לתקופה 01/05/23 - 31/05/23:

פתולאב ק.2 - 20065587(0x0)

סוג תעריף	סוג צריכה	קריאה קודמת	קריאה נוכחית	סה"כ צריכה בקוט"ש	מחיר לקוט"ש בא"ג	סה"כ לתשלום
פרטי חשבון עבור תאריכים:						
		01/05/23	31/05/23			
777	פסגה	228,923.40	234,234.00	5,310.60	39.17	2,080.16 ₪
778	גבע	105,623.40	105,623.40	0.00	39.17	0.00 ₪
779	שפל	389,212.20	420,736.80	31,524.60	34.91	11,005.24 ₪

מא שעות רגילות

סוג תעריף	סוג צריכה	קריאה קודמת	קריאה נוכחית	סה"כ צריכה בקוט"ש	מחיר לקוט"ש בא"ג	סה"כ לתשלום
פרטי חשבון עבור תאריכים:						
		01/05/23	31/05/23			
777	פסגה			1,538.085	39.17	602.47 ₪
778	גבע			0.000	39.17	0.00 ₪
779	שפל			7,838.437	34.91	2,736.40 ₪

מיזוג אוויר

סוג תעריף	סוג צריכה	קריאה קודמת	קריאה נוכחית	סה"כ צריכה בקוט"ש	מחיר לקוט"ש בא"ג	סה"כ לתשלום
פרטי חשבון עבור תאריכים:						
		01/05/23	31/05/23			
777	פסגה			531.936	39.17	208.36 ₪
778	גבע			0.000	39.17	0.00 ₪
779	שפל			2,972.701	34.91	1,037.77 ₪

ציבורי

סוג תעריף	סוג צריכה	קריאה קודמת	קריאה נוכחית	סה"כ צריכה בקוט"ש	מחיר לקוט"ש בא"ג	סה"כ לתשלום
פרטי חשבון עבור תאריכים:						
		01/05/23	31/05/23			
777	פסגה			1,338.942	39.17	524.46 ₪
778	גבע			0.000	39.17	0.00 ₪
779	שפל			7,931.362	34.91	2,768.84 ₪

סה"כ לדיר:

פסגה	גבע	שפל	סה"כ	שיא ביקוש
------	-----	-----	------	-----------





סה"כ לדירה:

פסגה	גבע	שפל	סה"כ	שיא ביקוש
8,719.56	0.00	50,267.10	58,986.66	80.47
₪ 3,415.45	₪ 0.00	₪ 17,548.24	₪ 20,963.70	

סה"כ צריכה
סה"כ לתשלום

תשלום קבוע	פתולאב בע"מ
₪ 210.98	
₪ 0.00	
תשלום עבור גודל חיבור ב-KVA (0x0)	
0.966	
מקדם הספק	
₪ 0.00	
תשלום עבור מקדם הספק	
₪ 21,174.68	לא כולל מע"מ
סה"כ לתשלום	



M4U SQL 1 438906

התפלגות חיוב בש"ח לפי תעו"ז

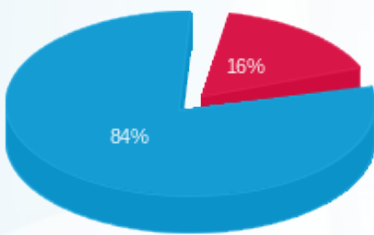

- פסגה (₪ 3,415.45) - 16%
- גבע (₪ 0.00)
- שפל (₪ 17,548.24) - 84%

הסטוריית צריכה בקוט"ש

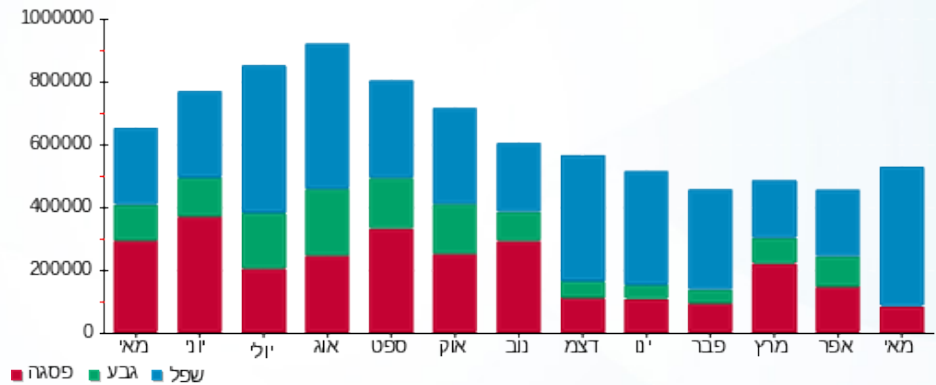



22/06/23 תאריך הפקה:
 31/05/23 תאריך קריאה נוכחית:
 01/05/23 תאריך קריאה קודמת:

שם דייר: פתולאב ק.2 חיוני
 שם אתר: אפריקה ישראל בניין 22

לקוח/ה נכבד/ה, אנו מתכבדים להגיש את חישוב צריכת החשמל לתקופה 01/05/23 - 31/05/23:

פתולאב ק.2 חיוני - 2 - (3x160)21055544

סה"כ לתשלום	מחיר לקוט"ש בא"ג	סה"כ צריכה בקוט"ש	קריאה נוכחית	קריאה קודמת	סוג צריכה	סוג תעריף
			31/05/23	01/05/23	פרטי חשבון עבור תאריכים:	
27.65 ₪	39.17	70.60	2,422.00	2,351.40	פסגה	777
0.00 ₪	39.17	0.00	1,127.60	1,127.60	גבע	778
153.74 ₪	34.91	440.40	3,952.80	3,512.40	שפל	779

ציבורי

סה"כ לתשלום	מחיר לקוט"ש בא"ג	סה"כ צריכה בקוט"ש	קריאה נוכחית	קריאה קודמת	סוג צריכה	סוג תעריף
			31/05/23	01/05/23	פרטי חשבון עבור תאריכים:	
6.97 ₪	39.17	17.800			פסגה	777
0.00 ₪	39.17	0.000			גבע	778
38.68 ₪	34.91	110.801			שפל	779

סה"כ לדירה:

שיא ביקוש	סה"כ	שפל	גבע	פסגה
1.12	639.60	551.20	0.00	88.40
	227.05 ₪	192.42 ₪	0.00 ₪	34.63 ₪

סה"כ צריכה

סה"כ לתשלום

210.98 ₪	תשלום קבוע	פתולאב בע"מ
32.16 ₪	תשלום עבור גודל חיבור בKVA (3x160)	
0.980	מקדם הספק	
0.00 ₪	תשלום עבור מקדם הספק	
470.19 ₪	סה"כ לתשלום	לא כולל מע"מ



M4U SQL 1 438910





התפלגות חיוב בש"ח לפי תעו"ז

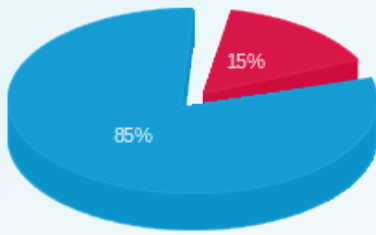

- פסגה (34.63 ש"ח)
- גבע (0.00 ש"ח)
- שפל (192.42 ש"ח)

הסטוריית צריכה בקוט"ש

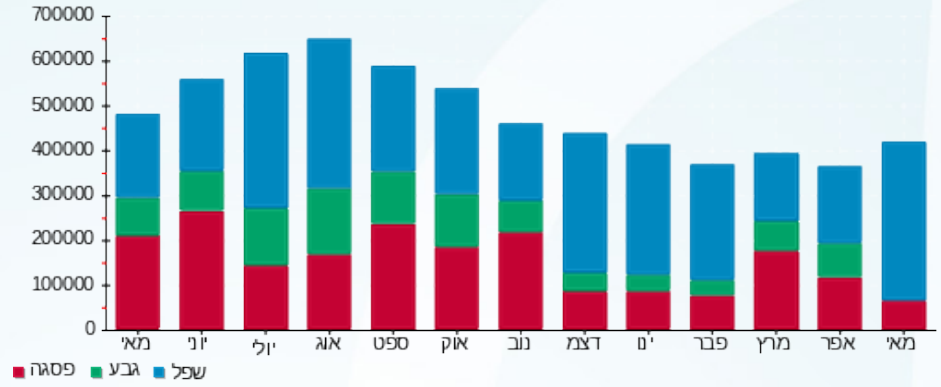



22/06/23 תאריך הפקה:
 31/05/23 תאריך קריאה נוכחית:
 01/05/23 תאריך קריאה קודמת:

שם דייר: קוונטום ארט ק.1
שם אתר: אפריקה ישראל בניין 22

לקוח/ה נכבד/ה, אנו מתכבדים להגיש את חישוב צריכת החשמל לתקופה 01/05/23 - 31/05/23:

קוונטום ארט בע"מ - 3 - 21055538 (0x0)

סוג תעריף	סוג צריכה	קריאה קודמת	קריאה נוכחית	סה"כ צריכה בקוט"ש	מחיר לקוט"ש בא"ג	סה"כ לתשלום
פרטי חשבון עבור תאריכים:						
		01/05/23	31/05/23	0.00	39.17	0.00 ₪
777	פסגה	185.90	185.90	0.00	39.17	0.00 ₪
778	גבע	75.70	75.70	0.00	34.91	0.00 ₪
779	שפל	189.80	189.80	0.00		

קוונטום ארט בע"מ - 1 - 21055543 (3x400)

סוג תעריף	סוג צריכה	קריאה קודמת	קריאה נוכחית	סה"כ צריכה בקוט"ש	מחיר לקוט"ש בא"ג	סה"כ לתשלום
פרטי חשבון עבור תאריכים:						
		01/05/23	31/05/23	0.00	39.17	0.00 ₪
777	פסגה	1,059.60	1,059.60	0.00	39.17	0.00 ₪
778	גבע	426.80	426.80	0.00	34.91	0.00 ₪
779	שפל	1,340.80	1,340.80	0.00		

מא שעות רגילות

סוג תעריף	סוג צריכה	קריאה קודמת	קריאה נוכחית	סה"כ צריכה בקוט"ש	מחיר לקוט"ש בא"ג	סה"כ לתשלום
פרטי חשבון עבור תאריכים:						
		01/05/23	31/05/23	191.354	39.17	74.95 ₪
777	פסגה			0.000	39.17	0.00 ₪
778	גבע			975.183	34.91	340.44 ₪
779	שפל					

סה"כ לדייר:

פסגה	גבע	שפל	סה"כ	שיא ביקוש
191.35	0.00	975.18	1,166.54	524.26
₪ 74.95	₪ 0.00	₪ 340.44	₪ 415.39	

סה"כ צריכה
סה"כ לתשלום

210.98 ₪	תשלום קבוע	קוונטום ארט בע"מ
80.40 ₪	תשלום עבור גודל חיבור בKVA (3x400)	
0.000	מקדם הספק	
0.00 ₪	תשלום עבור מקדם הספק	
706.77 ₪	סה"כ לתשלום	לא כולל מע"מ





M4U SQL 1 449274

התפלגות חיוב בש"ח לפי תעו"ז

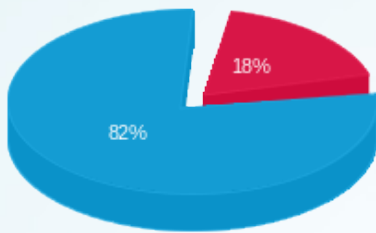

■ פסגה (74.95 ₪)
■ גבע (0.00 ₪)
■ שפל (340.44 ₪)

הסטוריית צריכה בקוט"ש

