



22/06/23 תאריך הפקה:
 31/05/23 תאריך קריאה נוכחית:
 01/05/23 תאריך קריאה קודמת:

שם דייר: *נובה מא חריג
 שם אתר: אפריקה ישראל בניין 22

לקוח/ה נכבד/ה, אנו מתכבדים להגיש את חישוב צריכת החשמל לתקופה 01/05/23 - 31/05/23:

מ"א צילר 3 - לחלוקה 4 - (0x0)21055537

סוג תעריף	סוג צריכה	קריאה קודמת	קריאה נוכחית	סה"כ צריכה בקוט"ש	מחיר לקוט"ש בא"ג	סה"כ לתשלום
			31/05/23	01/05/23	פרטי חשבון עבור תאריכים:	
777	פסגה	0.00	0.00	0.00	39.17	0.00 ₪
778	גבע	0.00	0.00	0.00	39.17	0.00 ₪
779	שפל	0.00	666.00	666.00	34.91	232.50 ₪

מ"א - לחלוקה חדש - 2 - (0x0)21055538

סוג תעריף	סוג צריכה	קריאה קודמת	קריאה נוכחית	סה"כ צריכה בקוט"ש	מחיר לקוט"ש בא"ג	סה"כ לתשלום
			31/05/23	01/05/23	פרטי חשבון עבור תאריכים:	
777	פסגה	0.00	1,754.40	1,754.40	39.17	687.20 ₪
778	גבע	0.00	0.00	0.00	39.17	0.00 ₪
779	שפל	0.00	9,828.00	9,828.00	34.91	3,430.95 ₪

צילר 4 - 4 - (0x0)21055543

סוג תעריף	סוג צריכה	קריאה קודמת	קריאה נוכחית	סה"כ צריכה בקוט"ש	מחיר לקוט"ש בא"ג	סה"כ לתשלום
			31/05/23	01/05/23	פרטי חשבון עבור תאריכים:	
777	פסגה	0.00	9,435.30	9,435.30	39.17	3,695.81 ₪
778	גבע	0.00	0.00	0.00	39.17	0.00 ₪
779	שפל	0.00	53,755.20	53,755.20	34.91	18,765.94 ₪

סה"כ לדייר:

פסגה	גבע	שפל	סה"כ	שיא ביקוש
11,189.70	0.00	64,249.20	75,438.90	
4,383.01 ₪	0.00 ₪	22,429.40 ₪	26,812.40 ₪	

סה"כ צריכה
 סה"כ לתשלום

210.98 ₪	תשלום קבוע	נובה מכשירי מדידה בע"מ
0.00 ₪	תשלום עבור גודל חיבור בKVA (0x0)	
1.000	מקדם הספק	
0.00 ₪	תשלום עבור מקדם הספק	
27,023.38 ₪	סה"כ לתשלום	לא כולל מע"מ





M4U SQL 1446425

התפלגות חיוב בש"ח לפי תעו"ז

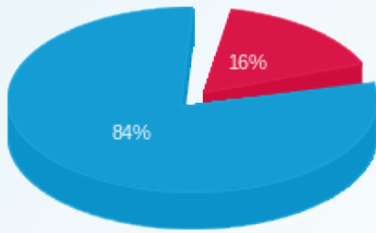

■ פסגה (4,383.01 ש"ח)
■ גבע (0.00 ש"ח)
■ שפל (22,429.40 ש"ח)

הסטוריית צריכה בקוט"ש

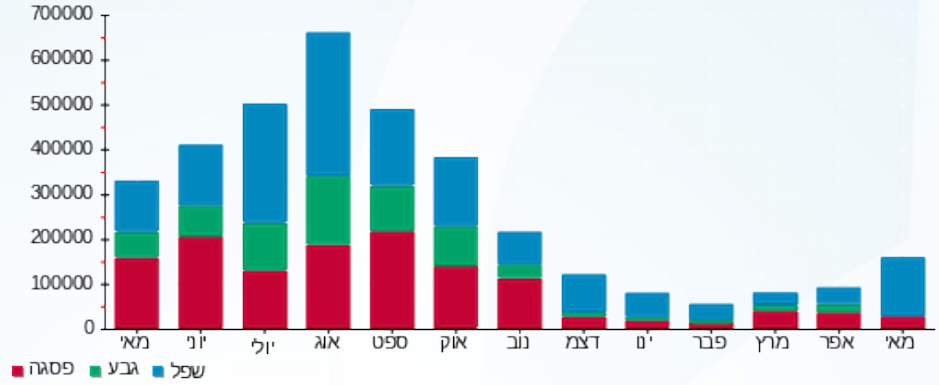



22/06/23 תאריך הפקדה:
 31/05/23 תאריך קריאה נוכחית:
 01/05/23 תאריך קריאה קודמת:

שם דייר: אפלייד חדש ק.3
שם אתר: אפריקה ישראל בניין 22

לקוח/ה נכבד/ה, אנו מתכבדים להגיש את חישוב צריכת החשמל לתקופה 01/05/23 - 31/05/23:

אפלייד חדש ק.3 - 4 - 20065587(0x0)

סוג תעריף	סוג צריכה	קריאה קודמת	קריאה נוכחית	סה"כ צריכה בקוט"ש	מחיר לקוט"ש בא"ג	סה"כ לתשלום
פרטי חשבון עבור תאריכים:						
777	פסגה	01/05/23	31/05/23	1,683.20	39.17	659.31 ₪
778	גבע	26,503.60	26,503.60	0.00	39.17	0.00 ₪
779	שפל	94,897.20	104,056.00	9,158.80	34.91	3,197.34 ₪

מא שעות רגילות

סוג תעריף	סוג צריכה	קריאה קודמת	קריאה נוכחית	סה"כ צריכה בקוט"ש	מחיר לקוט"ש בא"ג	סה"כ לתשלום
פרטי חשבון עבור תאריכים:						
777	פסגה	01/05/23	31/05/23	558.644	39.17	218.82 ₪
778	גבע	0.000	0.000	0.000	39.17	0.00 ₪
779	שפל	2,846.980	2,846.980	2,846.980	34.91	993.88 ₪

ציבורי

סוג תעריף	סוג צריכה	קריאה קודמת	קריאה נוכחית	סה"כ צריכה בקוט"ש	מחיר לקוט"ש בא"ג	סה"כ לתשלום
פרטי חשבון עבור תאריכים:						
777	פסגה	01/05/23	31/05/23	424.379	39.17	166.23 ₪
778	גבע	0.000	0.000	0.000	39.17	0.00 ₪
779	שפל	2,304.288	2,304.288	2,304.288	34.91	804.43 ₪

סה"כ לדייר:

פסגה	גבע	שפל	סה"כ	שיא ביקוש
2,666.22	0.00	14,310.07	16,976.29	26.54
1,044.36 ₪	0.00 ₪	4,995.64 ₪	6,040.00 ₪	

סה"כ צריכה
סה"כ לתשלום

210.98 ₪	תשלום קבוע	אפלייד מטיראלס בע"מ
0.00 ₪	תשלום עבור גודל חיבור KVA (0x0)	
0.977	מקדם הספק	
0.00 ₪	תשלום עבור מקדם הספק	
6,250.98 ₪	סה"כ לתשלום	לא כולל מע"מ





M4U SQL 1 438909

התפלגות חיוב בש"ח לפי תעו"ז

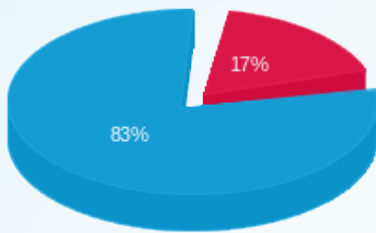

פסגה (1,044.36 ₪)
 גבע (0.00 ₪)
 שפל (4,995.64 ₪)

הסטוריית צריכה בקוט"ש

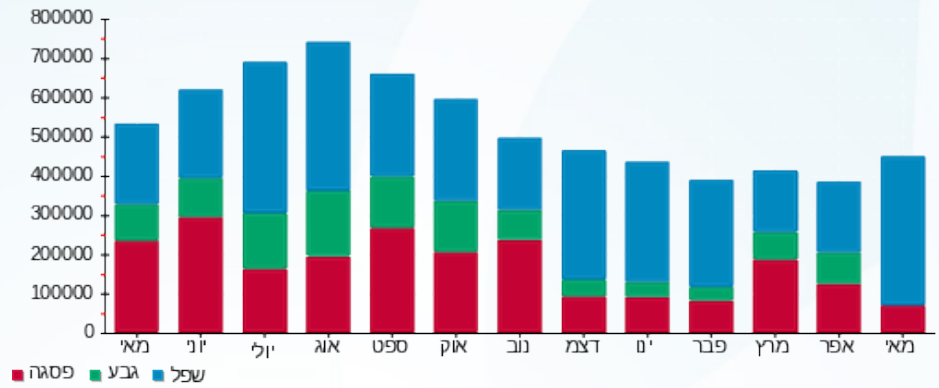



22/06/23 תאריך הפקה:
 31/05/23 תאריך קריאה נוכחית:
 01/05/23 תאריך קריאה קודמת:

שם דייר: אפריקה ישראל ציבורי (50%)
שם אתר: אפריקה ישראל בניין 22

לקוח/ה נכבד/ה, אנו מתכבדים להגיש את חישוב צריכת החשמל לתקופה 01/05/23 - 31/05/23:

ציבורי 50% - 1 - 21055538

סוג תעריף	סוג צריכה	קריאה קודמת	קריאה נוכחית	סה"כ צריכה בקוט"ש	מחיר לקוט"ש בא"ג	סה"כ לתשלום
		01/05/23	31/05/23	פרטי חשבון עבור תאריכים:		
777	פסגה	628,957.50	642,340.00	13,382.50	39.17	5,241.93 ₪
778	גבע	311,807.50	311,807.50	0.00	39.17	0.00 ₪
779	שפל	1,013,402.50	1,092,395.00	78,992.50	34.91	27,576.28 ₪

ציבורי 50% - 1 - 21055540

סוג תעריף	סוג צריכה	קריאה קודמת	קריאה נוכחית	סה"כ צריכה בקוט"ש	מחיר לקוט"ש בא"ג	סה"כ לתשלום
		01/05/23	31/05/23	פרטי חשבון עבור תאריכים:		
777	פסגה	772,435.00	793,135.00	20,700.00	39.17	8,108.19 ₪
778	גבע	392,095.00	392,095.00	0.00	39.17	0.00 ₪
779	שפל	1,300,345.00	1,421,385.00	121,040.00	34.91	42,255.06 ₪

ציבורי 50% - 2 - 21055538

סוג תעריף	סוג צריכה	קריאה קודמת	קריאה נוכחית	סה"כ צריכה בקוט"ש	מחיר לקוט"ש בא"ג	סה"כ לתשלום
		01/05/23	31/05/23	פרטי חשבון עבור תאריכים:		
777	פסגה	174,062.40	175,747.20	-1,684.80	39.17	-659.94 ₪
778	גבע	86,824.80	86,824.80	0.00	39.17	0.00 ₪
779	שפל	198,608.40	208,008.00	-9,399.60	34.91	-3,281.40 ₪

ציבורי 50% - 3 - 21055538

סוג תעריף	סוג צריכה	קריאה קודמת	קריאה נוכחית	סה"כ צריכה בקוט"ש	מחיר לקוט"ש בא"ג	סה"כ לתשלום
		01/05/23	31/05/23	פרטי חשבון עבור תאריכים:		
777	פסגה	92.95	92.95	0.00	39.17	0.00 ₪
778	גבע	37.85	37.85	0.00	39.17	0.00 ₪
779	שפל	94.90	94.90	0.00	34.91	0.00 ₪



ציבורי 50% - 4 - 21055538

סה"כ לתשלום	מחיר לקוט"ש בא"ג	סה"כ צריכה בקוט"ש	קריאה נוכחית	קריאה קודמת	סוג צריכה	סוג תעריף
			31/05/23	01/05/23	פרטי חשבון עבור תאריכים:	
₪ -1,648.08	39.17	-4,207.50	150,685.20	146,477.70	פסגה	777
₪ 0.00	39.17	0.00	73,020.30	73,020.30	גבע	778
₪ -8,559.27	34.91	-24,518.10	280,221.60	255,703.50	שפל	779

ציבורי 50% - 2 - 20065587

סה"כ לתשלום	מחיר לקוט"ש בא"ג	סה"כ צריכה בקוט"ש	קריאה נוכחית	קריאה קודמת	סוג צריכה	סוג תעריף
			31/05/23	01/05/23	פרטי חשבון עבור תאריכים:	
₪ -1,040.08	39.17	-2,655.30	117,117.00	114,461.70	פסגה	777
₪ 0.00	39.17	0.00	52,811.70	52,811.70	גבע	778
₪ -5,502.62	34.91	-15,762.30	210,368.40	194,606.10	שפל	779

ציבורי 50% - 3 - 20065587

סה"כ לתשלום	מחיר לקוט"ש בא"ג	סה"כ צריכה בקוט"ש	קריאה נוכחית	קריאה קודמת	סוג צריכה	סוג תעריף
			31/05/23	01/05/23	פרטי חשבון עבור תאריכים:	
₪ -146.57	39.17	-374.20	58,077.40	57,703.20	פסגה	777
₪ 0.00	39.17	0.00	30,685.00	30,685.00	גבע	778
₪ -1,279.66	34.91	-3,665.60	123,381.40	119,715.80	שפל	779

ציבורי 50% - 4 - 20065587

סה"כ לתשלום	מחיר לקוט"ש בא"ג	סה"כ צריכה בקוט"ש	קריאה נוכחית	קריאה קודמת	סוג צריכה	סוג תעריף
			31/05/23	01/05/23	פרטי חשבון עבור תאריכים:	
₪ -329.65	39.17	-841.60	32,781.80	31,940.20	פסגה	777
₪ 0.00	39.17	0.00	13,251.80	13,251.80	גבע	778
₪ -1,598.67	34.91	-4,579.40	52,028.00	47,448.60	שפל	779

ציבורי 50% - 1 - 21055544

סה"כ לתשלום	מחיר לקוט"ש בא"ג	סה"כ צריכה בקוט"ש	קריאה נוכחית	קריאה קודמת	סוג צריכה	סוג תעריף
			31/05/23	01/05/23	פרטי חשבון עבור תאריכים:	
₪ -47.87	39.17	-122.20	4,730.95	4,608.75	פסגה	777
₪ 0.00	39.17	0.00	2,413.35	2,413.35	גבע	778
₪ -257.36	34.91	-737.20	9,645.95	8,908.75	שפל	779



ציבורי 50% - 2 - 21055544

סה"כ לתשלום	מחיר לקוט"ש בא"ג	סה"כ צריכה בקוט"ש	קריאה נוכחית	קריאה קודמת	סוג צריכה	סוג תעריף
			31/05/23	01/05/23	פרטי חשבון עבור תאריכים:	
₪ -13.83	39.17	-35.30	1,211.00	1,175.70	פסגה	777
₪ 0.00	39.17	0.00	563.80	563.80	גבע	778
₪ -76.87	34.91	-220.20	1,976.40	1,756.20	שפל	779

ציבורי 50% - 3 - 21055544

סה"כ לתשלום	מחיר לקוט"ש בא"ג	סה"כ צריכה בקוט"ש	קריאה נוכחית	קריאה קודמת	סוג צריכה	סוג תעריף
			31/05/23	01/05/23	פרטי חשבון עבור תאריכים:	
₪ 0.00	39.17	0.00	0.00	0.00	פסגה	777
₪ 0.00	39.17	0.00	0.00	0.00	גבע	778
₪ 0.00	34.91	0.00	0.00	0.00	שפל	779

ציבורי 50% - 4 - 21055544

סה"כ לתשלום	מחיר לקוט"ש בא"ג	סה"כ צריכה בקוט"ש	קריאה נוכחית	קריאה קודמת	סוג צריכה	סוג תעריף
			31/05/23	01/05/23	פרטי חשבון עבור תאריכים:	
₪ 0.00	39.17	0.00	0.00	0.00	פסגה	777
₪ 0.00	39.17	0.00	0.00	0.00	גבע	778
₪ 0.00	34.91	0.00	0.00	0.00	שפל	779

ציבורי 50% - 1 - 21055539

סה"כ לתשלום	מחיר לקוט"ש בא"ג	סה"כ צריכה בקוט"ש	קריאה נוכחית	קריאה קודמת	סוג צריכה	סוג תעריף
			31/05/23	01/05/23	פרטי חשבון עבור תאריכים:	
₪ -92.28	39.17	-235.60	7,351.70	7,116.10	פסגה	777
₪ 0.00	39.17	0.00	4,252.30	4,252.30	גבע	778
₪ -364.18	34.91	-1,043.20	16,655.10	15,611.90	שפל	779

ציבורי 50% - 2 - 21055539

סה"כ לתשלום	מחיר לקוט"ש בא"ג	סה"כ צריכה בקוט"ש	קריאה נוכחית	קריאה קודמת	סוג צריכה	סוג תעריף
			31/05/23	01/05/23	פרטי חשבון עבור תאריכים:	
₪ -19.48	39.17	-49.73	1,496.55	1,446.83	פסגה	777
₪ 0.00	39.17	0.00	762.30	762.30	גבע	778
₪ -102.19	34.91	-292.73	2,803.10	2,510.38	שפל	779



ציבורי 50% - 2 - 21055540

סה"כ לתשלום	מחיר לקוט"ש בא"ג	סה"כ צריכה בקוט"ש	קריאה נוכחית	קריאה קודמת	סוג צריכה	סוג תעריף
			31/05/23	01/05/23	פרטי חשבון עבור תאריכים:	
₪ -1,083.44	39.17	-2,766.00	129,058.80	126,292.80	פסגה	777
₪ 0.00	39.17	0.00	60,885.30	60,885.30	גבע	778
₪ -5,780.26	34.91	-16,557.60	237,566.10	221,008.50	שפל	779

ציבורי 50% - 3 - 21055540

סה"כ לתשלום	מחיר לקוט"ש בא"ג	סה"כ צריכה בקוט"ש	קריאה נוכחית	קריאה קודמת	סוג צריכה	סוג תעריף
			31/05/23	01/05/23	פרטי חשבון עבור תאריכים:	
₪ -1,502.25	39.17	-3,835.20	151,968.30	148,133.10	פסגה	777
₪ 0.00	39.17	0.00	74,504.40	74,504.40	גבע	778
₪ -7,981.16	34.91	-22,862.10	297,267.60	274,405.50	שפל	779

ציבורי 50% - 1 - 21055537

סה"כ לתשלום	מחיר לקוט"ש בא"ג	סה"כ צריכה בקוט"ש	קריאה נוכחית	קריאה קודמת	סוג צריכה	סוג תעריף
			31/05/23	01/05/23	פרטי חשבון עבור תאריכים:	
₪ -308.27	39.17	-787.00	37,897.20	37,110.20	פסגה	777
₪ 0.00	39.17	0.00	15,125.60	15,125.60	גבע	778
₪ -1,521.10	34.91	-4,357.20	40,115.40	35,758.20	שפל	779

ציבורי 50% - 3 - 21055537

סה"כ לתשלום	מחיר לקוט"ש בא"ג	סה"כ צריכה בקוט"ש	קריאה נוכחית	קריאה קודמת	סוג צריכה	סוג תעריף
			31/05/23	01/05/23	פרטי חשבון עבור תאריכים:	
₪ -47.42	39.17	-121.05	3,339.30	3,218.25	פסגה	777
₪ 0.00	39.17	0.00	1,604.50	1,604.50	גבע	778
₪ -250.44	34.91	-717.40	6,956.35	6,238.95	שפל	779

ציבורי 50% - 4 - 21055537

סה"כ לתשלום	מחיר לקוט"ש בא"ג	סה"כ צריכה בקוט"ש	קריאה נוכחית	קריאה קודמת	סוג צריכה	סוג תעריף
			31/05/23	01/05/23	פרטי חשבון עבור תאריכים:	
₪ -14.22	39.17	-36.30	70,800.30	70,764.00	פסגה	777
₪ 0.00	39.17	0.00	36,204.60	36,204.60	גבע	778
₪ -181.60	34.91	-520.20	93,863.40	93,343.20	שפל	779



ציבורי 50% - 1 - 21055543

סה"כ לתשלום	מחיר לקוט"ש בא"ג	סה"כ צריכה בקוט"ש	קריאה נוכחית	קריאה קודמת	סוג צריכה	סוג תעריף
			31/05/23	01/05/23	פרטי חשבון עבור תאריכים:	
0.00 ₪	39.17	0.00	529.80	529.80	פסגה	777
0.00 ₪	39.17	0.00	213.40	213.40	גבע	778
0.00 ₪	34.91	0.00	670.40	670.40	שפל	779

ציבורי 50% - 2 - 21055543

סה"כ לתשלום	מחיר לקוט"ש בא"ג	סה"כ צריכה בקוט"ש	קריאה נוכחית	קריאה קודמת	סוג צריכה	סוג תעריף
			31/05/23	01/05/23	פרטי חשבון עבור תאריכים:	
-166.32 ₪	39.17	-424.60	15,580.60	15,156.00	פסגה	777
0.00 ₪	39.17	0.00	7,461.20	7,461.20	גבע	778
-780.87 ₪	34.91	-2,236.80	26,540.20	24,303.40	שפל	779

ציבורי 50% - 3 - 21055543

סה"כ לתשלום	מחיר לקוט"ש בא"ג	סה"כ צריכה בקוט"ש	קריאה נוכחית	קריאה קודמת	סוג צריכה	סוג תעריף
			31/05/23	01/05/23	פרטי חשבון עבור תאריכים:	
0.00 ₪	39.17	0.00	0.00	0.00	פסגה	777
0.00 ₪	39.17	0.00	0.00	0.00	גבע	778
0.00 ₪	34.91	0.00	0.00	0.00	שפל	779

ציבורי 50% - 2 - 21055537

סה"כ לתשלום	מחיר לקוט"ש בא"ג	סה"כ צריכה בקוט"ש	קריאה נוכחית	קריאה קודמת	סוג צריכה	סוג תעריף
			31/05/23	01/05/23	פרטי חשבון עבור תאריכים:	
-67.92 ₪	39.17	-173.40	6,393.30	6,219.90	פסגה	777
0.00 ₪	39.17	0.00	2,970.40	2,970.40	גבע	778
-297.26 ₪	34.91	-851.50	8,617.70	7,766.20	שפל	779

ציבורי 50% - 4 - 21055543

סה"כ לתשלום	מחיר לקוט"ש בא"ג	סה"כ צריכה בקוט"ש	קריאה נוכחית	קריאה קודמת	סוג צריכה	סוג תעריף
			31/05/23	01/05/23	פרטי חשבון עבור תאריכים:	
-3,138.22 ₪	39.17	-8,011.80	205,098.60	197,086.80	פסגה	777
0.00 ₪	39.17	0.00	104,397.00	104,397.00	גבע	778
-15,955.30 ₪	34.91	-45,704.10	362,369.10	316,665.00	שפל	779





סה"כ לדירה:

פסגה	גבע	שפל	סה"כ	שיא ביקוש
7,720.93	0.00	46,007.27	53,728.20	641.15
₪ 3,024.29	₪ 0.00	₪ 16,061.14	₪ 19,085.43	

סה"כ צריכה
סה"כ לתשלום

₪ 210.98	תשלום קבוע	לא כולל מע"מ
1.000	מקדם הספק	
₪ 0.00	תשלום עבור מקדם הספק	
₪ 19,296.41	סה"כ לתשלום	



M4U SQL 1 438946

התפלגות חיוב בש"ח לפי תע"ז

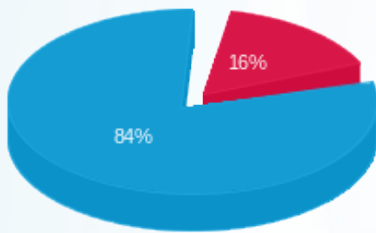

- פסגה (₪ 3,024.29) (red)
- גבע (₪ 0.00) (green)
- שפל (₪ 16,061.14) (blue)

הסטוריית צריכה בקוט"ש

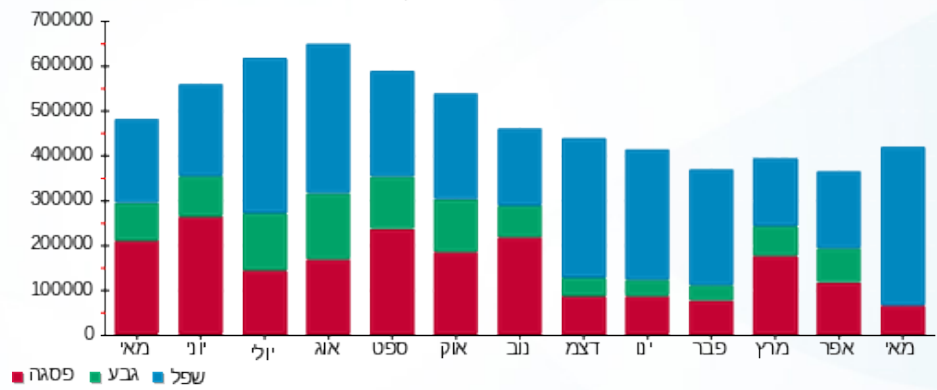



22/06/23 תאריך הפקה:
 31/05/23 תאריך קריאה נוכחית:
 01/05/23 תאריך קריאה קודמת:

שם דייר: ביומקס ק.ד.
 שם אתר: אפריקה ישראל בניין 22

לקוח/ה נכבד/ה, אנו מתכבדים להגיש את חישוב צריכת החשמל לתקופה 01/05/23 - 31/05/23:

ביומקס ק.ד - 2 - 21055540(0x0)

סוג תעריף	סוג צריכה	קריאה קודמת	קריאה נוכחית	סה"כ צריכה בקוט"ש	מחיר לקוט"ש בא"ג	סה"כ לתשלום
פרטי חשבון עבור תאריכים:						
		01/05/23	31/05/23			
777	פסגה	252,585.60	258,117.60	5,532.00	39.17	2,166.88 ₪
778	גבע	121,770.60	121,770.60	0.00	39.17	0.00 ₪
779	שפל	442,017.00	475,132.20	33,115.20	34.91	11,560.52 ₪

מא שעות רגילות

סוג תעריף	סוג צריכה	קריאה קודמת	קריאה נוכחית	סה"כ צריכה בקוט"ש	מחיר לקוט"ש בא"ג	סה"כ לתשלום
פרטי חשבון עבור תאריכים:						
		01/05/23	31/05/23			
777	פסגה			1,538.085	39.17	602.47 ₪
778	גבע			0.000	39.17	0.00 ₪
779	שפל			7,838.437	34.91	2,736.40 ₪

מיזוג אוויר

סוג תעריף	סוג צריכה	קריאה קודמת	קריאה נוכחית	סה"כ צריכה בקוט"ש	מחיר לקוט"ש בא"ג	סה"כ לתשלום
פרטי חשבון עבור תאריכים:						
		01/05/23	31/05/23			
777	פסגה			531.936	39.17	208.36 ₪
778	גבע			0.000	39.17	0.00 ₪
779	שפל			2,972.701	34.91	1,037.77 ₪

ציבורי

סוג תעריף	סוג צריכה	קריאה קודמת	קריאה נוכחית	סה"כ צריכה בקוט"ש	מחיר לקוט"ש בא"ג	סה"כ לתשלום
פרטי חשבון עבור תאריכים:						
		01/05/23	31/05/23			
777	פסגה			1,394.762	39.17	546.33 ₪
778	גבע			0.000	39.17	0.00 ₪
779	שפל			8,331.545	34.91	2,908.54 ₪

סה"כ לדירה:

פסגה	גבע	שפל	סה"כ	שיא ביקוש
------	-----	-----	------	-----------





סה"כ לדירה:

פסגה	גבע	שפל	סה"כ	שיא ביקוש
8,996.78	0.00	52,257.88	61,254.67	74.54
₪ 3,524.04	₪ 0.00	₪ 18,243.23	₪ 21,767.27	

סה"כ צריכה
סה"כ לתשלום

תשלום קבוע	ביומאקס בע"מ
₪ 48.00	
₪ 0.00	
תשלום עבור גודל חיבור ב-KVA (0x0)	
0.989	
מקדם הספק	
₪ 0.00	
תשלום עבור מקדם הספק	
₪ 21,815.27	לא כולל מע"מ
סה"כ לתשלום	



M4U SQL 1 438919

התפלגות חיוב בש"ח לפי תעו"ז

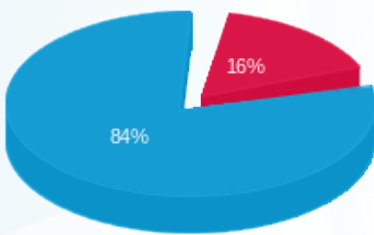

- פסגה (₪ 3,524.04) - 16%
- גבע (₪ 0.00) - 0%
- שפל (₪ 18,243.23) - 84%

הסטוריית צריכה בקוט"ש

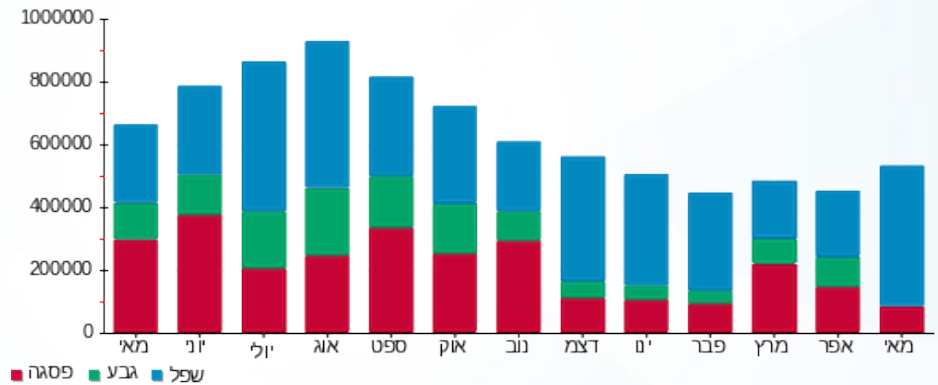



22/06/23 תאריך הפקה:
 31/05/23 תאריך קריאה נוכחית:
 01/05/23 תאריך קריאה קודמת:

שם דייר: ביומקס ק.ד חיוני
 שם אתר: אפריקה ישראל בניין 22

לקוח/ה נכבד/ה, אנו מתכבדים להגיש את חישוב צריכת החשמל לתקופה 01/05/23 - 31/05/23:

ביומקס ק.ד חיוני - 3 - 21055544(0x0)

סוג תעריף	סוג צריכה	קריאה קודמת	קריאה נוכחית	סה"כ צריכה בקוט"ש	מחיר לקוט"ש בא"ג	סה"כ לתשלום
פרטי חשבון עבור תאריכים:						
777	פסגה	01/05/23	31/05/23	0.00	39.17	0.00 ₪
778	גבע	01/05/23	31/05/23	0.00	39.17	0.00 ₪
779	שפל	01/05/23	31/05/23	0.00	34.91	0.00 ₪

ציבורי

סוג תעריף	סוג צריכה	קריאה קודמת	קריאה נוכחית	סה"כ צריכה בקוט"ש	מחיר לקוט"ש בא"ג	סה"כ לתשלום
פרטי חשבון עבור תאריכים:						
777	פסגה	01/05/23	31/05/23	0.000	39.17	0.00 ₪
778	גבע	01/05/23	31/05/23	0.000	39.17	0.00 ₪
779	שפל	01/05/23	31/05/23	0.000	34.91	0.00 ₪

סה"כ לדירה:

פסגה	גבע	שפל	סה"כ	שיא ביקוש
0.00	0.00	0.00	0.00	
0.00 ₪	0.00 ₪	0.00 ₪	0.00 ₪	

סה"כ צריכה

סה"כ לתשלום

210.98 ₪	תשלום קבוע	ביומקס בע"מ
0.00 ₪	תשלום עבור גודל חיבור ב KVA (0x0)	
0.000	מקדם הספק	
0.00 ₪	תשלום עבור מקדם הספק	
210.98 ₪	סה"כ לתשלום	לא כולל מע"מ



M4U SQL 1 438912





התפלגות חיוב בש"ח לפי תעו"ז

הסטוריית צריכה בקוט"ש

- פסגה (ש"ח 0.00)
- גבע (ש"ח 0.00)
- שפל (ש"ח 0.00)

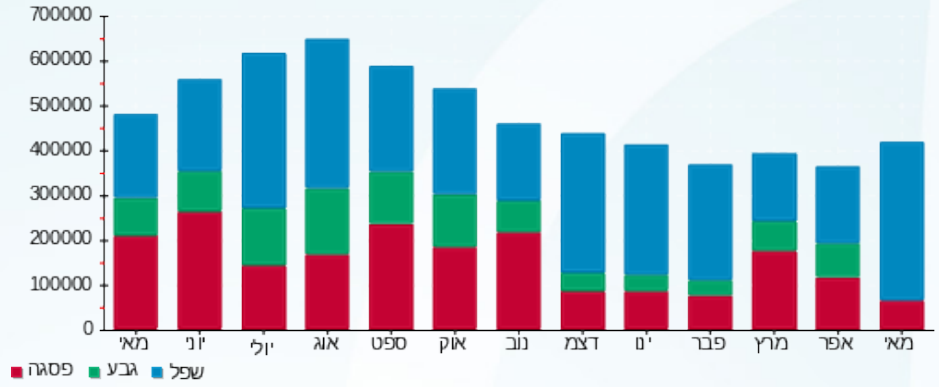



22/06/23 תאריך הפקה:
 31/05/23 תאריך קריאה נוכחית:
 01/05/23 תאריך קריאה קודמת:

שם דייר: ביומקס ק.ה.
שם אתר: אפריקה ישראל בניין 22

לקוח/ה נכבד/ה, אנו מתכבדים להגיש את חישוב צריכת החשמל לתקופה 01/05/23 - 31/05/23:

ביומקס ק.ה - 3 - 21055540(0x0)

סוג תעריף	סוג צריכה	קריאה קודמת	קריאה נוכחית	סה"כ צריכה בקוט"ש	מחיר לקוט"ש בא"ג	סה"כ לתשלום
פרטי חשבון עבור תאריכים:						
777	פסגה	01/05/23	31/05/23	7,670.40	39.17	3,004.50 ₪
778	גבע	149,008.80	149,008.80	0.00	39.17	0.00 ₪
779	שפל	548,811.00	594,535.20	45,724.20	34.91	15,962.32 ₪

מא שעות רגילות

סוג תעריף	סוג צריכה	קריאה קודמת	קריאה נוכחית	סה"כ צריכה בקוט"ש	מחיר לקוט"ש בא"ג	סה"כ לתשלום
פרטי חשבון עבור תאריכים:						
777	פסגה	01/05/23	31/05/23	1,538.085	39.17	602.47 ₪
778	גבע	0.000	0.000	0.000	39.17	0.00 ₪
779	שפל	7,838.437	2,736.40	34.91	7,838.437	2,736.40 ₪

מיזוג אוויר

סוג תעריף	סוג צריכה	קריאה קודמת	קריאה נוכחית	סה"כ צריכה בקוט"ש	מחיר לקוט"ש בא"ג	סה"כ לתשלום
פרטי חשבון עבור תאריכים:						
777	פסגה	01/05/23	31/05/23	531.936	39.17	208.36 ₪
778	גבע	0.000	0.000	0.000	39.17	0.00 ₪
779	שפל	2,972.701	1,037.77	34.91	2,972.701	1,037.77 ₪

ציבורי

סוג תעריף	סוג צריכה	קריאה קודמת	קריאה נוכחית	סה"כ צריכה בקוט"ש	מחיר לקוט"ש בא"ג	סה"כ לתשלום
פרטי חשבון עבור תאריכים:						
777	פסגה	01/05/23	31/05/23	1,933.909	39.17	757.51 ₪
778	גבע	0.000	0.000	0.000	39.17	0.00 ₪
779	שפל	11,503.879	4,016.00	34.91	11,503.879	4,016.00 ₪

סה"כ לדירה:

פסגה	גבע	שפל	סה"כ	שיא ביקוש
------	-----	-----	------	-----------





סה"כ לדירה:

פסגה	גבע	שפל	סה"כ	שיא ביקוש
11,674.33	0.00	68,039.22	79,713.55	98.65
₪ 4,572.84	₪ 0.00	₪ 23,752.49	₪ 28,325.33	

סה"כ צריכה

סה"כ לתשלום

תשלום קבוע	ביומאקס בע"מ
₪ 48.00	
₪ 0.00	
תשלום עבור גודל חיבור ב-KVA (0x0)	
0.998	
מקדם הספק	
₪ 0.00	
תשלום עבור מקדם הספק	
₪ 28,373.33	לא כולל מע"מ
סה"כ לתשלום	



M4U SQL 1 438920

התפלגות חיוב בש"ח לפי תעו"ז

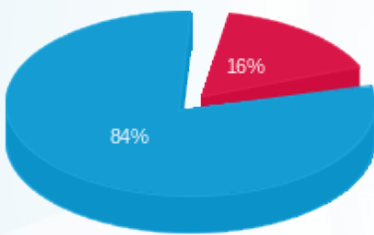

- פסגה (₪ 4,572.84) - 16%
- גבע (₪ 0.00) - 0%
- שפל (₪ 23,752.49) - 84%

הסטוריית צריכה בקוט"ש

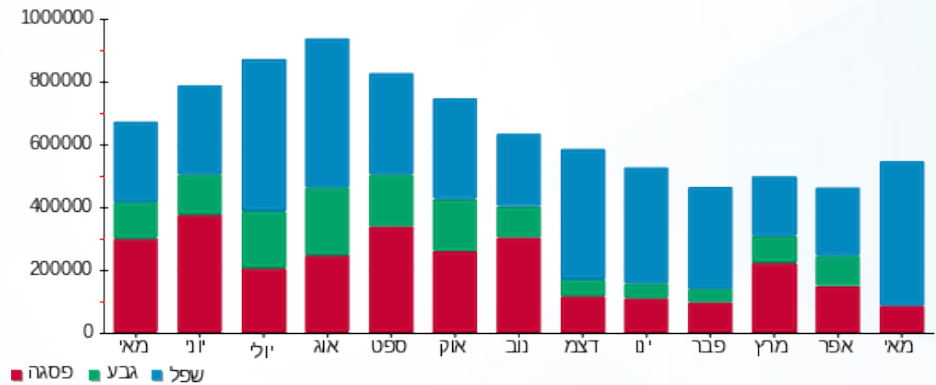



22/06/23 תאריך הפקה:
 31/05/23 תאריך קריאה נוכחית:
 01/05/23 תאריך קריאה קודמת:

שם דייר: ביומקס ק.ה חיוני
 שם אתר: אפריקה ישראל בניין 22

לקוח/ה נכבד/ה, אנו מתכבדים להגיש את חישוב צריכת החשמל לתקופה 01/05/23 - 31/05/23:

ביומקס ק.ה חיוני - 4 - 21055544(0x0)

סוג תעריף	סוג צריכה	קריאה קודמת	קריאה נוכחית	סה"כ צריכה בקוט"ש	מחיר לקוט"ש בא"ג	סה"כ לתשלום
פרטי חשבון עבור תאריכים:						
777	פסגה	01/05/23	31/05/23	0.00	39.17	0.00 ₪
778	גבע	01/05/23	31/05/23	0.00	39.17	0.00 ₪
779	שפל	01/05/23	31/05/23	0.00	34.91	0.00 ₪

ציבורי

סוג תעריף	סוג צריכה	קריאה קודמת	קריאה נוכחית	סה"כ צריכה בקוט"ש	מחיר לקוט"ש בא"ג	סה"כ לתשלום
פרטי חשבון עבור תאריכים:						
777	פסגה	01/05/23	31/05/23	0.000	39.17	0.00 ₪
778	גבע	01/05/23	31/05/23	0.000	39.17	0.00 ₪
779	שפל	01/05/23	31/05/23	0.000	34.91	0.00 ₪

סה"כ לדירה:

פסגה	גבע	שפל	סה"כ	שיא ביקוש
0.00	0.00	0.00	0.00	
0.00 ₪	0.00 ₪	0.00 ₪	0.00 ₪	

סה"כ צריכה
 סה"כ לתשלום

48.00 ₪	תשלום קבוע	ביומקס בע"מ
0.00 ₪	תשלום עבור גודל חיבור ב KVA (0x0)	
0.000	מקדם הספק	
0.00 ₪	תשלום עבור מקדם הספק	
48.00 ₪	סה"כ לתשלום	לא כולל מע"מ



M4U SQL 1 438913





התפלגות חיוב בש"ח לפי תעו"ז

הסטוריית צריכה בקוט"ש

- פסגה (ש"ח 0.00)
- גבע (ש"ח 0.00)
- שפל (ש"ח 0.00)

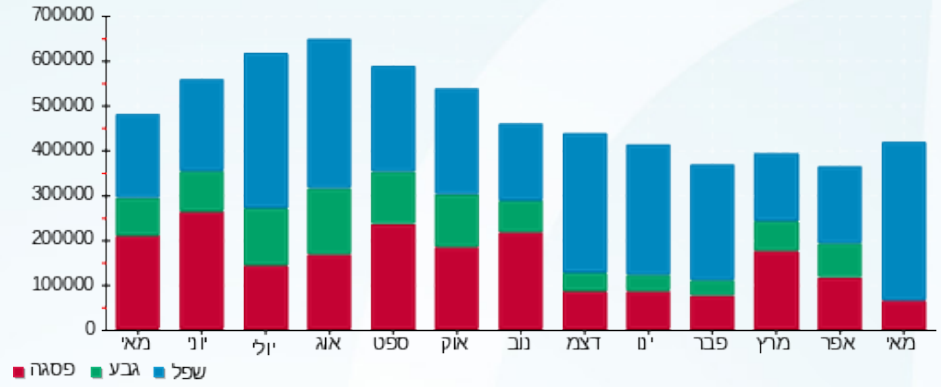



22/06/23

תאריך הפקדה:

31/05/23

תאריך קריאה נוכחי:

01/05/23

תאריך קריאה קודמת:

שם דייר: חניה
שם אתר: אפריקה ישראל בניין 22

לקוח/ה נכבד/ה, אנו מתכבדים להגיש את חישוב צריכת החשמל לתקופה 01/05/23 - 31/05/23:

חניה - 1 - 21055539 (0x0)

סה"כ לתשלום	מחיר לקוט"ש בא"ג	סה"כ צריכה בקוט"ש	קריאה נוכחית	קריאה קודמת	סוג צריכה	סוג תעריף
			31/05/23	01/05/23	פרטי חשבון עבור תאריכים:	
184.57 ₪	39.17	471.20	14,703.40	14,232.20	פסגה	777
0.00 ₪	39.17	0.00	8,504.60	8,504.60	גבע	778
728.36 ₪	34.91	2,086.40	33,310.20	31,223.80	שפל	779

סה"כ לדיר:

שיא ביקוש	סה"כ	שפל	גבע	פסגה
7.33	2,557.60	2,086.40	0.00	471.20
	912.93 ₪	728.36 ₪	0.00 ₪	184.57 ₪

סה"כ צריכה

סה"כ לתשלום

210.98 ₪	תשלום קבוע	לא כולל מע"מ
0.00 ₪	תשלום עבור גודל חיבור בKVA (0x0)	
0.985	מקדם הספק	
0.00 ₪	תשלום עבור מקדם הספק	
1,123.91 ₪	סה"כ לתשלום	



M4U SQL 1 438914

התפלגות חיוב בש"ח לפי תעו"ז

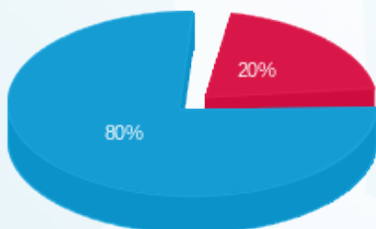

פסגה (184.57 ₪) ■
גבע (0.00 ₪) ■
שפל (728.36 ₪) ■

הסטוריית צריכה בקוט"ש

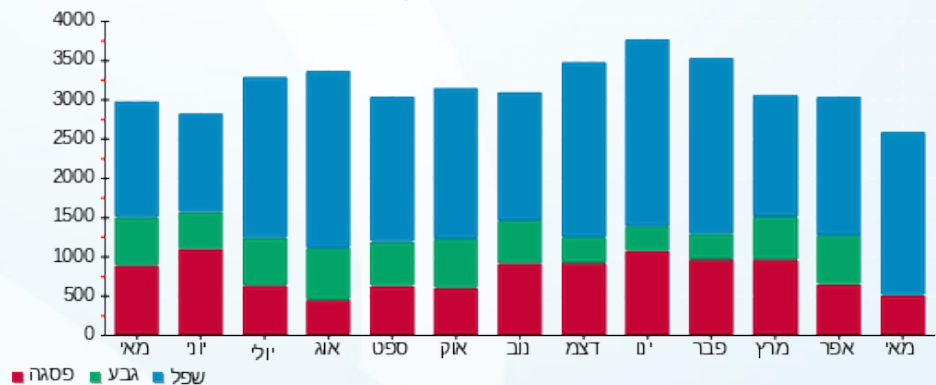

שפל ■ גבע ■ פסגה ■





22/06/23 תאריך הפקה:
 31/05/23 תאריך קריאה נוכחית:
 01/05/23 תאריך קריאה קודמת:

שם דייר: נובה
שם אתר: אפריקה ישראל בניין 22

לקוח/ה נכבד/ה, אנו מתכבדים להגיש את חישוב צריכת החשמל לתקופה 01/05/23 - 31/05/23:

נובה לוח מיזוג בנג חדש - 3 - 20065587(0x0)

סוג תעריף	סוג צריכה	קריאה קודמת	קריאה נוכחית	סה"כ צריכה בקוט"ש	מחיר לקוט"ש בא"ג	סה"כ לתשלום
			31/05/23	01/05/23	פרטי חשבון עבור תאריכים:	
777	פסגה	115,406.40	116,154.80	748.40	39.17	293.15 ₪
778	גבע	61,370.00	61,370.00	0.00	39.17	0.00 ₪
779	שפל	239,431.60	246,762.80	7,331.20	34.91	2,559.32 ₪

חיוני ק.ג - 3 - 21055543(0x0)

סוג תעריף	סוג צריכה	קריאה קודמת	קריאה נוכחית	סה"כ צריכה בקוט"ש	מחיר לקוט"ש בא"ג	סה"כ לתשלום
			31/05/23	01/05/23	פרטי חשבון עבור תאריכים:	
777	פסגה	0.00	0.00	0.00	39.17	0.00 ₪
778	גבע	0.00	0.00	0.00	39.17	0.00 ₪
779	שפל	0.00	0.00	0.00	34.91	0.00 ₪

מא שעות רגילות

סוג תעריף	סוג צריכה	קריאה קודמת	קריאה נוכחית	סה"כ צריכה בקוט"ש	מחיר לקוט"ש בא"ג	סה"כ לתשלום
			31/05/23	01/05/23	פרטי חשבון עבור תאריכים:	
777	פסגה			978.534	39.17	383.29 ₪
778	גבע			0.000	39.17	0.00 ₪
779	שפל			4,986.836	34.91	1,740.90 ₪

ציבורי

סוג תעריף	סוג צריכה	קריאה קודמת	קריאה נוכחית	סה"כ צריכה בקוט"ש	מחיר לקוט"ש בא"ג	סה"כ לתשלום
			31/05/23	01/05/23	פרטי חשבון עבור תאריכים:	
777	פסגה			188.691	39.17	73.91 ₪
778	גבע			0.000	39.17	0.00 ₪
779	שפל			1,844.477	34.91	643.91 ₪

סה"כ לדירה:

פסגה	גבע	שפל	סה"כ	שיא ביקוש
------	-----	-----	------	-----------





סה"כ לדירה:

פסגה	גבע	שפל	סה"כ	שיא ביקוש
1,915.63	0.00	14,162.51	16,078.14	32.22
750.35 ₪	0.00 ₪	4,944.13 ₪	5,694.48 ₪	

סה"כ צריכה
סה"כ לתשלום

נובה מכשירי מדידה בע"מ	תשלום קבוע	תשלום עבור גודל חיבור בKVA (0x0)	מקדם הספק	תשלום עבור מקדם הספק	סה"כ לתשלום	לא כולל מע"מ
	210.98 ₪	0.00 ₪	0.991	0.00 ₪	5,905.46 ₪	



M4U SQL 1 438929

התפלגות חיוב בש"ח לפי תעו"ז

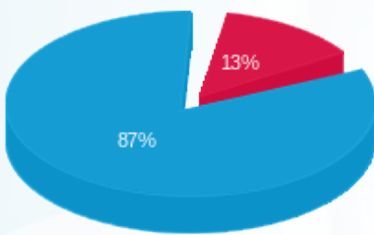

- פסגה (750.35 ₪)
- גבע (0.00 ₪)
- שפל (4,944.13 ₪)

הסטוריית צריכה בקוט"ש

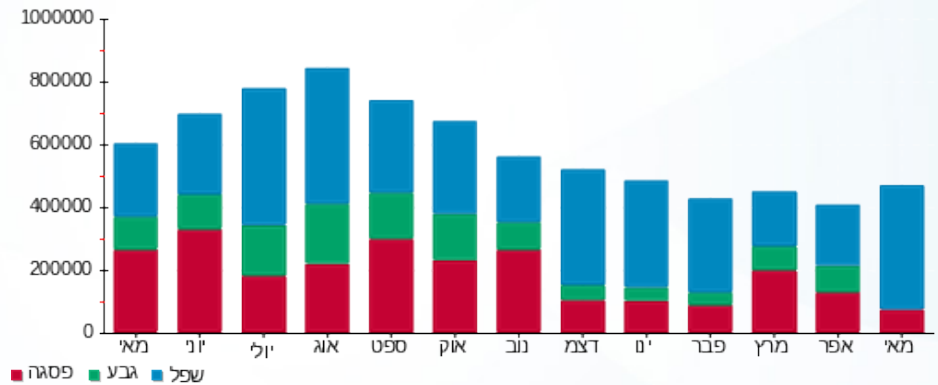



22/06/23 תאריך הפקה:
 31/05/23 תאריך קריאה נוכחית:
 01/05/23 תאריך קריאה קודמת:

שם דייר: נובה - לוח קומת גג
שם אתר: אפריקה ישראל בניין 22

לקוח/ה נכבד/ה, אנו מתכבדים להגיש את חישוב צריכת החשמל לתקופה 01/05/23 - 31/05/23:

נובה - לוח קומת גג - 2 - 21055539(0x0)

סוג תעריף	סוג צריכה	קריאה קודמת	קריאה נוכחית	סה"כ צריכה בקוט"ש	מחיר לקוט"ש בא"ג	סה"כ לתשלום
			31/05/23	01/05/23	פרטי חשבון עבור תאריכים:	
777	פסגה	2,893.65	2,993.10	99.45	39.17	38.95 ₪
778	גבע	1,524.60	1,524.60	0.00	39.17	0.00 ₪
779	שפל	5,020.75	5,606.20	585.45	34.91	204.38 ₪

ציבורי

סוג תעריף	סוג צריכה	קריאה קודמת	קריאה נוכחית	סה"כ צריכה בקוט"ש	מחיר לקוט"ש בא"ג	סה"כ לתשלום
			31/05/23	01/05/23	פרטי חשבון עבור תאריכים:	
777	פסגה			25.074	39.17	9.82 ₪
778	גבע			0.000	39.17	0.00 ₪
779	שפל			147.295	34.91	51.42 ₪

סה"כ לדייר:

פסגה	גבע	שפל	סה"כ	שיא ביקוש
124.52	0.00	732.74	857.27	1.39
₪ 48.78	₪ 0.00	₪ 255.80	₪ 304.58	

סה"כ צריכה
סה"כ לתשלום

210.98 ₪	תשלום קבוע	נובה מכשירי מדידה בע"מ
0.00 ₪	תשלום עבור גודל חיבור ב KVA (0x0)	
0.988	מקדם הספק	
0.00 ₪	תשלום עבור מקדם הספק	
515.56 ₪	סה"כ לתשלום	לא כולל מע"מ

M4U SQL 1 438915



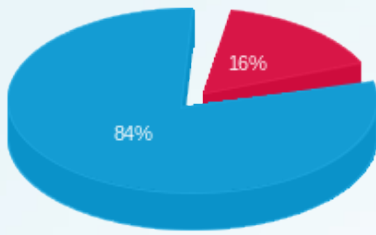

התפלגות חיוב בש"ח לפי תעו"ז

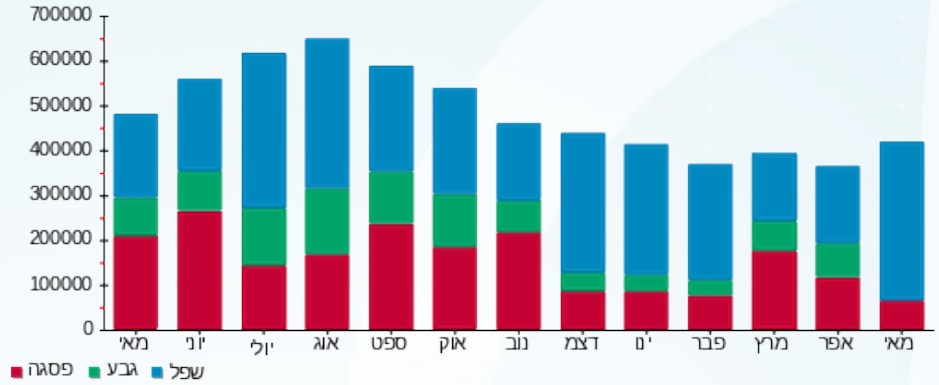

- פסגה (48.78 ₪)
- גבע (0.00 ₪)
- שפל (255.80 ₪)

הסטוריית צריכה בקוט"ש





22/06/23 תאריך הפקה:
 31/05/23 תאריך קריאה נוכחית:
 01/05/23 תאריך קריאה קודמת:

שם דייר: נובה ק.1
 שם אתר: אפריקה ישראל בניין 22

לקוח/ה נכבד/ה, אנו מתכבדים להגיש את חישוב צריכת החשמל לתקופה **01/05/23 - 31/05/23**:

נובה ק.1 - 2 - 21055543(0x0)

סה"כ לתשלום	מחיר לקוט"ש בא"ג	סה"כ צריכה בקוט"ש	קריאה נוכחית	קריאה קודמת	סוג צריכה	סוג תעריף
			31/05/23	01/05/23	פרטי חשבון עבור תאריכים:	
₪ 332.63	39.17	849.20	31,161.20	30,312.00	פסגה	777
₪ 0.00	39.17	0.00	14,922.40	14,922.40	גבע	778
₪ 1,561.73	34.91	4,473.60	53,080.40	48,606.80	שפל	779

ציבורי

סה"כ לתשלום	מחיר לקוט"ש בא"ג	סה"כ צריכה בקוט"ש	קריאה נוכחית	קריאה קודמת	סוג צריכה	סוג תעריף
			31/05/23	01/05/23	פרטי חשבון עבור תאריכים:	
₪ 83.87	39.17	214.106			פסגה	777
₪ 0.00	39.17	0.000			גבע	778
₪ 392.92	34.91	1,125.525			שפל	779

סה"כ לדייר:

שיא ביקוש	סה"כ	שפל	גבע	פסגה	
12.67	6,662.43	5,599.13	0.00	1,063.31	סה"כ צריכה
	₪ 2,371.15	₪ 1,954.65	₪ 0.00	₪ 416.50	סה"כ לתשלום

210.98 ₪	תשלום קבוע	נובה מכשירי מדידה בע"מ
0.00 ₪	תשלום עבור גודל חיבור בKVA (0x0)	
0.977	מקדם הספק	
0.00 ₪	תשלום עבור מקדם הספק	
2,582.13 ₪	סה"כ לתשלום	לא כולל מע"מ



M4U SQL 1 438927





התפלגות חיוב בש"ח לפי תעו"ז

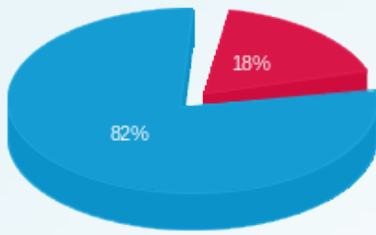

פסגה (416.50 ש"ח)
 גבע (0.00 ש"ח)
 שפל (1,954.65 ש"ח)

הסטוריית צריכה בקוט"ש

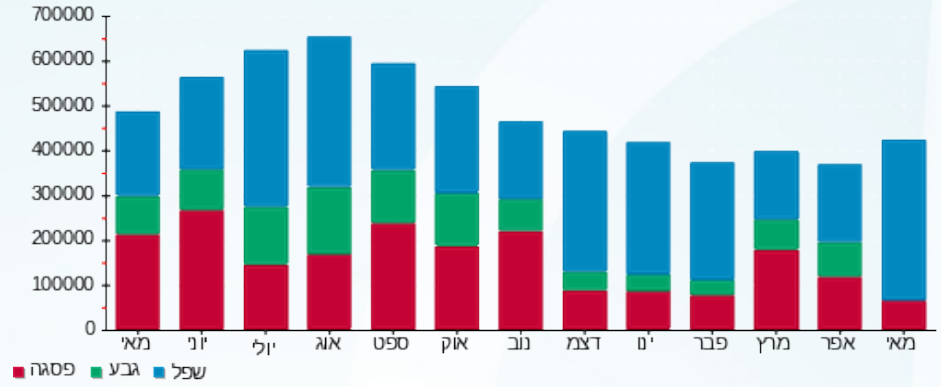



22/06/23 תאריך הפקה:
 31/05/23 תאריך קריאה נוכחית:
 01/05/23 תאריך קריאה קודמת:

שם דייר: נובה ק.6 -קומת גג -קפיטריה
 שם אתר: אפריקה ישראל בניין 22

לקוח/ה נכבד/ה, אנו מתכבדים להגיש את חישוב צריכת החשמל לתקופה 01/05/23 - 31/05/23:

נובה ק.6 -קומת גג -קפיטריה - 2 - (0x0)2105537

סוג תעריף	סוג צריכה	קריאה קודמת	קריאה נוכחית	סה"כ צריכה בקוט"ש	מחיר לקוט"ש בא"ג	סה"כ לתשלום
פרטי חשבון עבור תאריכים:						
777	פסגה	01/05/23	31/05/23	346.80	39.17	135.84 ₪
778	גבע	5,940.80	5,940.80	0.00	39.17	0.00 ₪
779	שפל	15,532.40	17,235.40	1,703.00	34.91	594.52 ₪

סה"כ לדייר:

פסגה	גבע	שפל	סה"כ	שיא ביקוש
346.80	0.00	1,703.00	2,049.80	11.08
135.84 ₪	0.00 ₪	594.52 ₪	730.36 ₪	

סה"כ צריכה

סה"כ לתשלום

נובה מכשירי מדידה בע"מ	תשלום קבוע	210.98 ₪
	תשלום עבור גודל חיבור בKVA (0x0)	0.00 ₪
	מקדם הספק	0.992
	תשלום עבור מקדם הספק	0.00 ₪
לא כולל מע"מ	סה"כ לתשלום	941.34 ₪



M4U SQL 1 438923

התפלגות חיוב בש"ח לפי תעו"ז

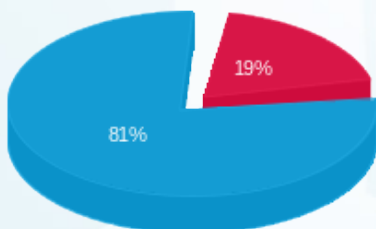

פסגה (135.84 ₪) 19%
 גבע (0.00 ₪)
 שפל (594.52 ₪) 81%

הסטוריית צריכה בקוט"ש

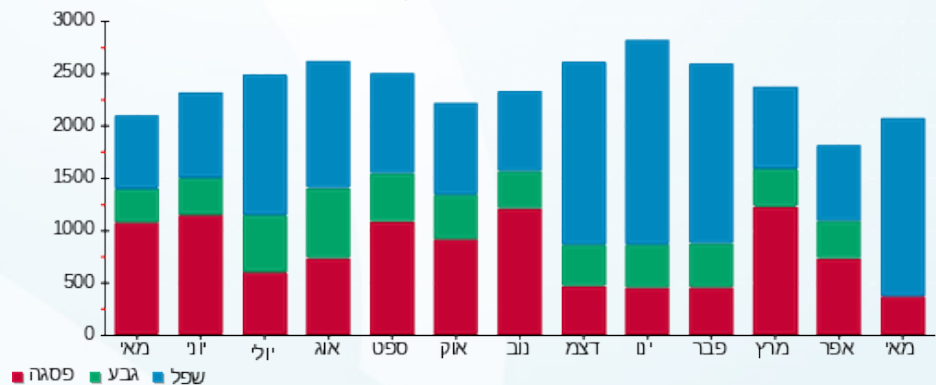



22/06/23 תאריך הפקה:
 31/05/23 תאריך קריאה נוכחית:
 01/05/23 תאריך קריאה קודמת:

שם דייר: נובה ק.קרקע חדש ע5
שם אתר: אפריקה ישראל בניין 22

לקוח/ה נכבד/ה, אנו מתכבדים להגיש את חישוב צריכת החשמל לתקופה 01/05/23 - 31/05/23:

נובה ק.קרקע חדש ע5 - 1 - 20065587(0x0)

סוג תעריף	סוג צריכה	קריאה קודמת	קריאה נוכחית	סה"כ צריכה בקוט"ש	מחיר לקוט"ש בא"ג	סה"כ לתשלום
פרטי חשבון עבור תאריכים:						
		01/05/23	31/05/23			
777	פסגה	165,781.20	170,495.60	4,714.40	39.17	1,846.63 ₪
778	גבע	81,542.00	81,542.00	0.00	39.17	0.00 ₪
779	שפל	282,977.20	309,988.00	27,010.80	34.91	9,429.47 ₪

מא שעות רגילות

סוג תעריף	סוג צריכה	קריאה קודמת	קריאה נוכחית	סה"כ צריכה בקוט"ש	מחיר לקוט"ש בא"ג	סה"כ לתשלום
פרטי חשבון עבור תאריכים:						
		01/05/23	31/05/23			
777	פסגה			741.836	39.17	290.58 ₪
778	גבע			0.000	39.17	0.00 ₪
779	שפל			3,780.567	34.91	1,319.80 ₪

ציבורי

סוג תעריף	סוג צריכה	קריאה קודמת	קריאה נוכחית	סה"כ צריכה בקוט"ש	מחיר לקוט"ש בא"ג	סה"כ לתשלום
פרטי חשבון עבור תאריכים:						
		01/05/23	31/05/23			
777	פסגה			1,188.624	39.17	465.58 ₪
778	גבע			0.000	39.17	0.00 ₪
779	שפל			6,795.722	34.91	2,372.39 ₪

סה"כ לדייר:

פסגה	גבע	שפל	סה"כ	שיא ביקוש
6,644.86	0.00	37,587.09	44,231.95	57.32
2,602.79 ₪	0.00 ₪	13,121.65 ₪	15,724.44 ₪	

סה"כ צריכה
סה"כ לתשלום

נובה מכשירי מדידה בע"מ	תשלום קבוע	210.98 ₪
	תשלום עבור גודל חיבור KVA ב(0x0)	0.00 ₪
	מקדם הספק	0.974
	תשלום עבור מקדם הספק	0.00 ₪
לא כולל מע"מ	סה"כ לתשלום	15,935.42 ₪





M4U SQL 1 438906

התפלגות חיוב בש"ח לפי תעו"ז

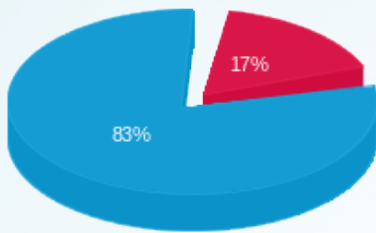

פסגה (2,602.79 ₪)
 גבע (0.00 ₪)
 שפל (13,121.65 ₪)

הסטוריית צריכה בקוט"ש

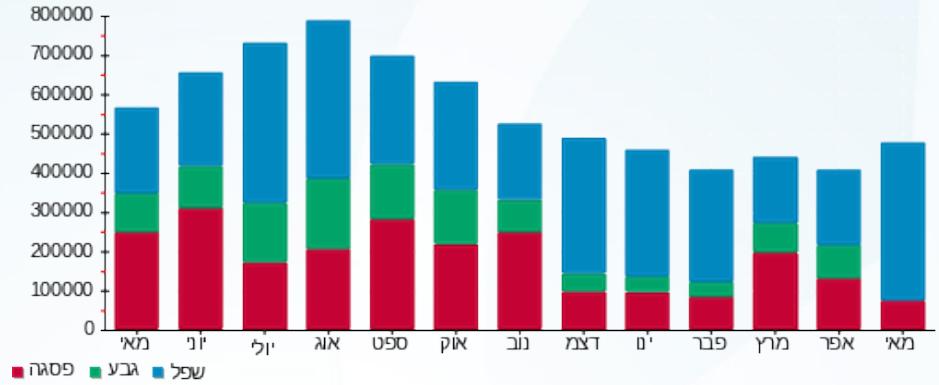



22/06/23 תאריך הפקה:
 31/05/23 תאריך קריאה נוכחית:
 01/05/23 תאריך קריאה קודמת:

שם דייר: נובה ק.קרקע חיוני
 שם אתר: אפריקה ישראל בניין 22

לקוח/ה נכבד/ה, אנו מתכבדים להגיש את חישוב צריכת החשמל לתקופה 01/05/23 - 31/05/23:

נובה ק.קרקע חיוני - 1 - 21055544(0x0)

סה"כ לתשלום	מחיר לקוט"ש בא"ג	סה"כ צריכה בקוט"ש	קריאה נוכחית	קריאה קודמת	סוג צריכה	סוג תעריף
			31/05/23	01/05/23	פרטי חשבון עבור תאריכים:	
95.73 ₪	39.17	244.40	9,461.90	9,217.50	פסגה	777
0.00 ₪	39.17	0.00	4,826.70	4,826.70	גבע	778
514.71 ₪	34.91	1,474.40	19,291.90	17,817.50	שפל	779

ציבורי

סה"כ לתשלום	מחיר לקוט"ש בא"ג	סה"כ צריכה בקוט"ש	קריאה נוכחית	קריאה קודמת	סוג צריכה	סוג תעריף
			31/05/23	01/05/23	פרטי חשבון עבור תאריכים:	
24.14 ₪	39.17	61.620			פסגה	777
0.00 ₪	39.17	0.000			גבע	778
129.50 ₪	34.91	370.948			שפל	779

סה"כ לדירה:

שיא ביקוש	סה"כ	שפל	גבע	פסגה	
4.45	2,151.37	1,845.35	0.00	306.02	סה"כ צריכה
	764.08 ₪	644.21 ₪	0.00 ₪	119.87 ₪	סה"כ לתשלום

48.00 ₪	תשלום קבוע	נובה מכשירי מדידה בע"מ
0.00 ₪	תשלום עבור גודל חיבור בKVA (0x0)	
0.978	מקדם הספק	
0.00 ₪	תשלום עבור מקדם הספק	
812.08 ₪	סה"כ לתשלום	לא כולל מע"מ



M4U SQL 1 438910





התפלגות חיוב בש"ח לפי תעו"ז

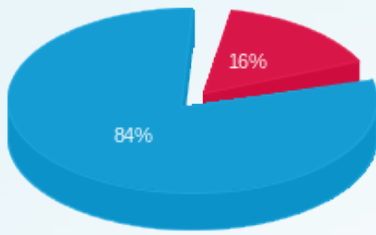

■ פסגה (119.87 ₪)
■ גבע (0.00 ₪)
■ שפל (644.21 ₪)

הסטוריית צריכה בקוט"ש

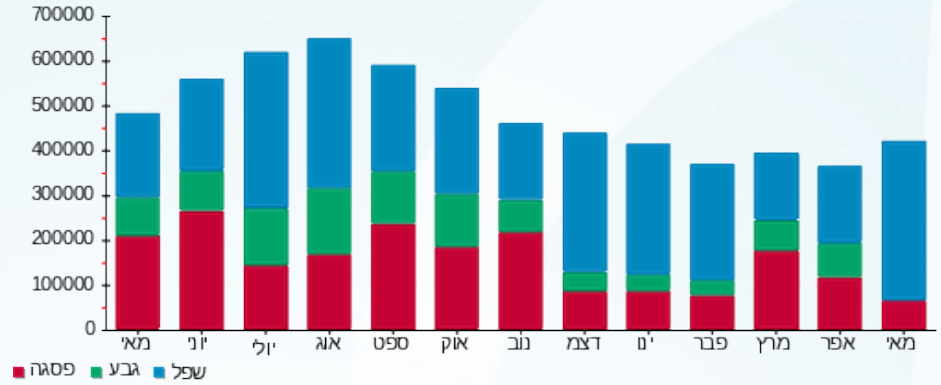



22/06/23 תאריך הפקה:
 31/05/23 תאריך קריאה נוכחית:
 01/05/23 תאריך קריאה קודמת:

שם דייר: נובה קומת קרקע
שם אתר: אפריקה ישראל בניין 22

לקוח/ה נכבד/ה, אנו מתכבדים להגיש את חישוב צריכת החשמל לתקופה 01/05/23 - 31/05/23:

נובה ק.קרקע חדש ע5 - 1 - 20065587(0x0)

סוג תעריף	סוג צריכה	קריאה קודמת	קריאה נוכחית	סה"כ צריכה בקוט"ש	מחיר לקוט"ש בא"ג	סה"כ לתשלום
			31/05/23	01/05/23	פרטי חשבון עבור תאריכים:	
777	פסגה	165,781.20	170,495.60	-4,714.40	39.17	₪ -1,846.63
778	גבע	81,542.00	81,542.00	0.00	39.17	₪ 0.00
779	שפל	282,977.20	309,988.00	-27,010.80	34.91	₪ -9,429.47

נובה ק.קרקע חדש - 4 - 21055538(0x0)

סוג תעריף	סוג צריכה	קריאה קודמת	קריאה נוכחית	סה"כ צריכה בקוט"ש	מחיר לקוט"ש בא"ג	סה"כ לתשלום
			31/05/23	01/05/23	פרטי חשבון עבור תאריכים:	
777	פסגה	292,955.40	301,370.40	8,415.00	39.17	₪ 3,296.16
778	גבע	146,040.60	146,040.60	0.00	39.17	₪ 0.00
779	שפל	511,407.00	560,443.20	49,036.20	34.91	₪ 17,118.54

מא שעות רגילות

סוג תעריף	סוג צריכה	קריאה קודמת	קריאה נוכחית	סה"כ צריכה בקוט"ש	מחיר לקוט"ש בא"ג	סה"כ לתשלום
			31/05/23	01/05/23	פרטי חשבון עבור תאריכים:	
777	פסגה			637.544	39.17	₪ 249.73
778	גבע			0.000	39.17	₪ 0.00
779	שפל			3,249.069	34.91	₪ 1,134.25

מיזוג אוויר

סוג תעריף	סוג צריכה	קריאה קודמת	קריאה נוכחית	סה"כ צריכה בקוט"ש	מחיר לקוט"ש בא"ג	סה"כ לתשלום
			31/05/23	01/05/23	פרטי חשבון עבור תאריכים:	
777	פסגה			220.475	39.17	₪ 86.36
778	גבע			0.000	39.17	₪ 0.00
779	שפל			1,232.113	34.91	₪ 430.13

ציבורי

סוג תעריף	סוג צריכה	קריאה קודמת	קריאה נוכחית	סה"כ צריכה בקוט"ש	מחיר לקוט"ש בא"ג	סה"כ לתשלום
-----------	-----------	-------------	--------------	-------------------	------------------	-------------





ציבורי

סה"כ לתשלום	מחיר לקוט"ש בא"ג	סה"כ צריכה בקוט"ש	קריאה נוכחית	קריאה קודמת	סוג צריכה	סוג תעריף
			31/05/23	01/05/23	פרטי חשבון עבור תאריכים:	
₪ 365.46	39.17	933.018			פסגה	777
₪ 0.00	39.17	0.000			גבע	778
₪ 1,934.51	34.91	5,541.432			שפל	779

סה"כ לדייר:

שיא ביקוש	סה"כ	שפל	גבע	פסגה	סה"כ צריכה
90.53	37,539.65	32,048.01	0.00	5,491.64	סה"כ לתשלום
	₪ 13,339.04	₪ 11,187.96	₪ 0.00	₪ 2,151.07	

₪ 48.00	תשלום קבוע	נובה מכשירי מדידה בע"מ
₪ 0.00	תשלום עבור גודל חיבור בKVA (0x0)	
0.989	מקדם הספק	
₪ 0.00	תשלום עבור מקדם הספק	
₪ 13,387.04	סה"כ לתשלום	לא כולל מע"מ



M4U SQL 1 438930

התפלגות חיוב בש"ח לפי תעו"ז

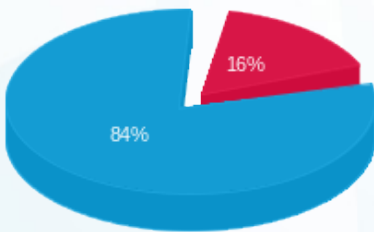

- פסגה (₪ 2,151.07)
- גבע (₪ 0.00)
- שפל (₪ 11,187.96)

הסטוריית צריכה בקוט"ש

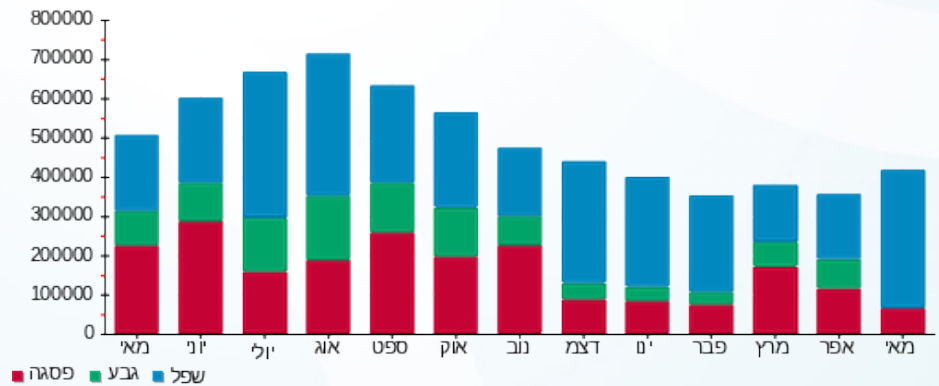



22/06/23 תאריך הפקה:
 31/05/23 תאריך קריאה נוכחית:
 01/05/23 תאריך קריאה קודמת:

שם דייר: פתולאב ק.2
שם אתר: אפריקה ישראל בניין 22

לקוח/ה נכבד/ה, אנו מתכבדים להגיש את חישוב צריכת החשמל לתקופה 01/05/23 - 31/05/23:

פתולאב ק.2 - 20065587(0x0)

סוג תעריף	סוג צריכה	קריאה קודמת	קריאה נוכחית	סה"כ צריכה בקוט"ש	מחיר לקוט"ש בא"ג	סה"כ לתשלום
פרטי חשבון עבור תאריכים:						
		01/05/23	31/05/23			
777	פסגה	228,923.40	234,234.00	5,310.60	39.17	2,080.16 ₪
778	גבע	105,623.40	105,623.40	0.00	39.17	0.00 ₪
779	שפל	389,212.20	420,736.80	31,524.60	34.91	11,005.24 ₪

מא שעות רגילות

סוג תעריף	סוג צריכה	קריאה קודמת	קריאה נוכחית	סה"כ צריכה בקוט"ש	מחיר לקוט"ש בא"ג	סה"כ לתשלום
פרטי חשבון עבור תאריכים:						
		01/05/23	31/05/23			
777	פסגה			1,538.085	39.17	602.47 ₪
778	גבע			0.000	39.17	0.00 ₪
779	שפל			7,838.437	34.91	2,736.40 ₪

מיזוג אוויר

סוג תעריף	סוג צריכה	קריאה קודמת	קריאה נוכחית	סה"כ צריכה בקוט"ש	מחיר לקוט"ש בא"ג	סה"כ לתשלום
פרטי חשבון עבור תאריכים:						
		01/05/23	31/05/23			
777	פסגה			531.936	39.17	208.36 ₪
778	גבע			0.000	39.17	0.00 ₪
779	שפל			2,972.701	34.91	1,037.77 ₪

ציבורי

סוג תעריף	סוג צריכה	קריאה קודמת	קריאה נוכחית	סה"כ צריכה בקוט"ש	מחיר לקוט"ש בא"ג	סה"כ לתשלום
פרטי חשבון עבור תאריכים:						
		01/05/23	31/05/23			
777	פסגה			1,338.942	39.17	524.46 ₪
778	גבע			0.000	39.17	0.00 ₪
779	שפל			7,931.362	34.91	2,768.84 ₪

סה"כ לדיר:

פסגה	גבע	שפל	סה"כ	שיא ביקוש
------	-----	-----	------	-----------





סה"כ לדירה:

פסגה	גבע	שפל	סה"כ	שיא ביקוש
8,719.56	0.00	50,267.10	58,986.66	80.47
₪ 3,415.45	₪ 0.00	₪ 17,548.24	₪ 20,963.70	

סה"כ צריכה
סה"כ לתשלום

תשלום קבוע	פתולאב בע"מ
₪ 210.98	
₪ 0.00	
תשלום עבור גודל חיבור בKVA (0x0)	
0.966	
מקדם הספק	
₪ 0.00	
תשלום עבור מקדם הספק	
₪ 21,174.68	לא כולל מע"מ
סה"כ לתשלום	



M4U SQL 1 438907

התפלגות חיוב בש"ח לפי תעו"ז

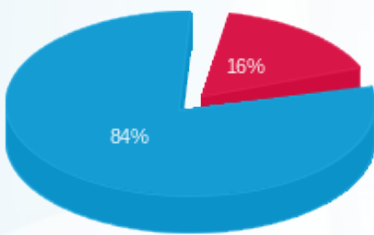

- פסגה (₪ 3,415.45) - 16%
- גבע (₪ 0.00) - 0%
- שפל (₪ 17,548.24) - 84%

הסטוריית צריכה בקוט"ש

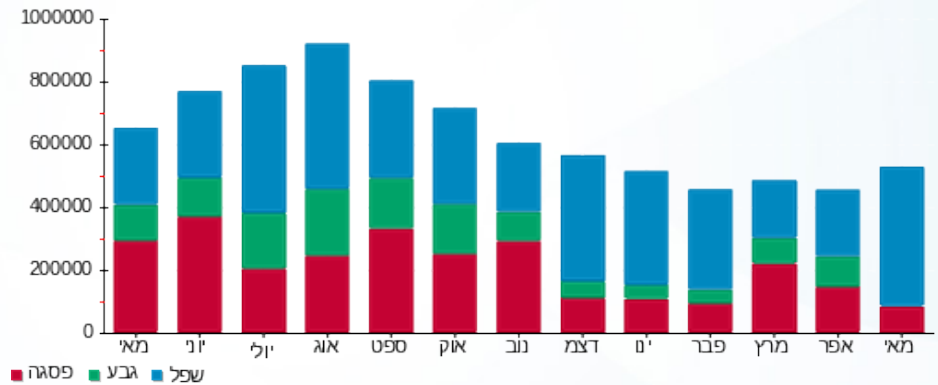



22/06/23 תאריך הפקה:
 31/05/23 תאריך קריאה נוכחית:
 01/05/23 תאריך קריאה קודמת:

שם דייר: פתולאב ק.2 חיוני
 שם אתר: אפריקה ישראל בניין 22

לקוח/ה נכבד/ה, אנו מתכבדים להגיש את חישוב צריכת החשמל לתקופה 01/05/23 - 31/05/23:

פתולאב ק.2 חיוני - 2 - (3x160)21055544

סוג תעריף	סוג צריכה	קריאה קודמת	קריאה נוכחית	סה"כ צריכה בקוט"ש	מחיר לקוט"ש בא"ג	סה"כ לתשלום
פרטי חשבון עבור תאריכים:						
777	פסגה	01/05/23	31/05/23	70.60	39.17	27.65 ₪
778	גבע	1,127.60	1,127.60	0.00	39.17	0.00 ₪
779	שפל	3,512.40	3,952.80	440.40	34.91	153.74 ₪

ציבורי

סוג תעריף	סוג צריכה	קריאה קודמת	קריאה נוכחית	סה"כ צריכה בקוט"ש	מחיר לקוט"ש בא"ג	סה"כ לתשלום
פרטי חשבון עבור תאריכים:						
777	פסגה	01/05/23	31/05/23	17.800	39.17	6.97 ₪
778	גבע	0.000	0.000	0.000	39.17	0.00 ₪
779	שפל	110.801	110.801	110.801	34.91	38.68 ₪

סה"כ לדירה:

פסגה	גבע	שפל	סה"כ	שיא ביקוש
88.40	0.00	551.20	639.60	1.12
₪ 34.63	₪ 0.00	₪ 192.42	₪ 227.05	

סה"כ צריכה

סה"כ לתשלום

210.98 ₪	פתולאב בע"מ	תשלום קבוע
32.16 ₪		תשלום עבור גודל חיבור בKVA (3x160)
0.980		מקדם הספק
0.00 ₪		תשלום עבור מקדם הספק
470.19 ₪	לא כולל מע"מ	סה"כ לתשלום



M4U SQL 1 438911





התפלגות חיוב בש"ח לפי תעו"ז

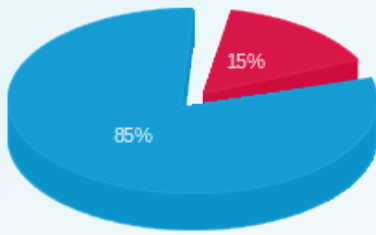

- פסגה (34.63 ש"ח)
- גבע (0.00 ש"ח)
- שפל (192.42 ש"ח)

הסטוריית צריכה בקוט"ש

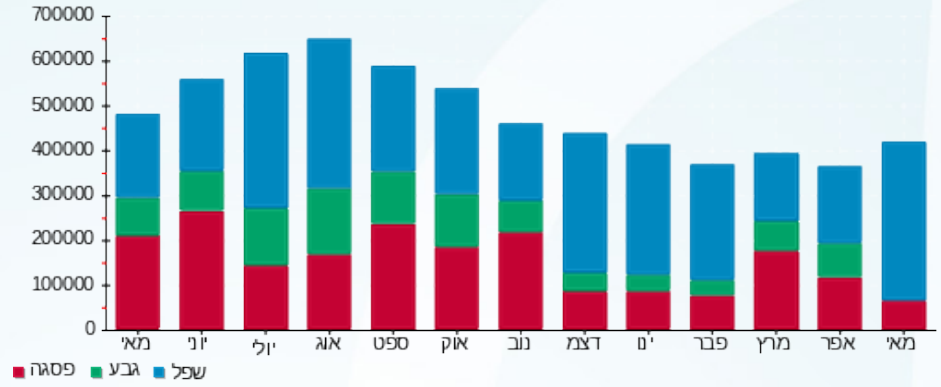



22/06/23 תאריך הפקה:
 31/05/23 תאריך קריאה נכחית:
 01/05/23 תאריך קריאה קודמת:

שם דייר: קוונטום ארט ק.1
שם אתר: אפריקה ישראל בניין 22

לקוח/ה נכבד/ה, אנו מתכבדים להגיש את חישוב צריכת החשמל לתקופה 01/05/23 - 31/05/23:

קוונטום ארט בע"מ - 3 - 21055538 (0x0)

סוג תעריף	סוג צריכה	קריאה קודמת	קריאה נכחית	סה"כ צריכה בקוט"ש	מחיר לקוט"ש בא"ג	סה"כ לתשלום
			31/05/23	01/05/23	פרטי חשבון עבור תאריכים:	
777	פסגה	185.90	185.90	0.00	39.17	185.90 ₪
778	גבע	75.70	75.70	0.00	39.17	75.70 ₪
779	שפל	189.80	189.80	0.00	34.91	189.80 ₪

קוונטום ארט בע"מ - 1 - 21055543 (3x400)

סוג תעריף	סוג צריכה	קריאה קודמת	קריאה נכחית	סה"כ צריכה בקוט"ש	מחיר לקוט"ש בא"ג	סה"כ לתשלום
			31/05/23	01/05/23	פרטי חשבון עבור תאריכים:	
777	פסגה	1,059.60	1,059.60	0.00	39.17	1,059.60 ₪
778	גבע	426.80	426.80	0.00	39.17	426.80 ₪
779	שפל	1,340.80	1,340.80	0.00	34.91	1,340.80 ₪

מא שעות רגילות

סוג תעריף	סוג צריכה	קריאה קודמת	קריאה נכחית	סה"כ צריכה בקוט"ש	מחיר לקוט"ש בא"ג	סה"כ לתשלום
			31/05/23	01/05/23	פרטי חשבון עבור תאריכים:	
777	פסגה			191.354	39.17	74.95 ₪
778	גבע			0.000	39.17	0.00 ₪
779	שפל			975.183	34.91	340.44 ₪

סה"כ לדייר:

פסגה	גבע	שפל	סה"כ	שיא ביקוש
191.35	0.00	975.18	1,166.54	524.26
191.35 ₪	0.00 ₪	340.44 ₪	415.39 ₪	

סה"כ צריכה
 סה"כ לתשלום

210.98 ₪	תשלום קבוע	קוונטום ארט בע"מ
80.40 ₪	תשלום עבור גודל חיבור בKVA (3x400)	
0.000	מקדם הספק	
0.00 ₪	תשלום עבור מקדם הספק	
706.77 ₪	סה"כ לתשלום	לא כולל מע"מ





M4U SQL 1 449275

התפלגות חיוב בש"ח לפי תעו"ז

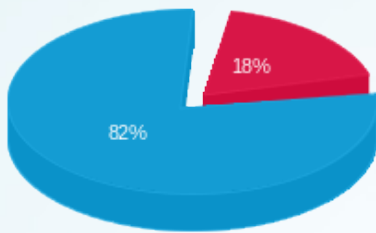

- פסגה (74.95 ₪)
- גבע (0.00 ₪)
- שפל (340.44 ₪)

הסטוריית צריכה בקוט"ש

