



25/06/23

תאריך הפקה:

שם דייר: זמני ישראל
שם אתר: יד הנדיב ירושלים

21/06/23

תאריך קריאה נוכחית:

22/05/23

תאריך קריאה קודמת:

לקוח/ה נכבד/ה, אנו מתכבדים להגיש את חישוב צריכת החשמל לתקופה 21/06/23 - 22/05/23:

זמני ישראל - 6 - 81033502(3x25)

סוג תעריף	סוג צריכה	קריאה קודמת	קריאה נוכחית	סה"כ צריכה בקוט"ש	מחיר לקוט"ש בא"ג	סה"כ לתשלום
פרטי חשבון עבור תאריכים:						
777	פסגה	22/05/23	31/05/23	56.40	39.17	22.09 ₪
778	גבע	14,149.60	14,149.60	0.00	39.17	0.00 ₪
779	שפל	39,657.90	39,936.70	278.80	34.91	97.33 ₪
פרטי חשבון עבור תאריכים:						
777	פסגה	01/06/23	21/06/23	141.70	141.31	200.24 ₪
778	גבע	14,149.60	14,149.60	0.00	41.15	0.00 ₪
779	שפל	39,936.70	40,527.20	590.50	41.15	242.99 ₪

סה"כ לדייר:

פסגה	גבע	שפל	סה"כ	שיא ביקוש
198.10	0.00	869.30	1,067.40	5.30
₪ 222.33	₪ 0.00	₪ 340.32	₪ 562.65	

תשלום קבוע	תשלום עבור גודל חיבור בKVA (3x25)	סה"כ	מע"מ 17.00%	סה"כ לתשלום	כולל מע"מ
210.98 ₪	5.03 ₪	778.65 ₪	132.37 ₪	911.02 ₪	

התפלגות חיוב בש"ח לפי תע"ז

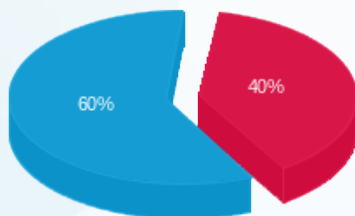

פסגה (222.33 ₪) - 60%
גבע (0.00 ₪)
שפל (340.32 ₪) - 40%

הסטוריית צריכה בקוט"ש

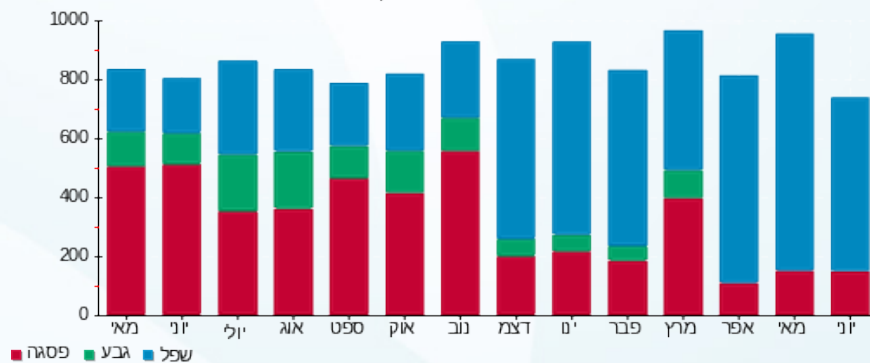

25/06/23 תאריך הפקה:
 21/06/23 תאריך קריאה נוכחית:
 22/05/23 תאריך קריאה קודמת:

שם דייר: משרד עו"ד אמיר קדרי קומה 2 מערב
 שם אתר: יד הנדיב ירושלים

לקוח/ה נכבד/ה, אנו מתכבדים להגיש את חישוב צריכת החשמל לתקופה 21/06/23 - 22/05/23:

משרד עו"ד אמיר קדרי קומה 2 מערב - 5 - 81033502 (3x25)

סוג תעריף	סוג צריכה	קריאה קודמת	קריאה נוכחית	סה"כ צריכה בקוט"ש	מחיר לקוט"ש בא"ג	סה"כ לתשלום
פרטי חשבון עבור תאריכים:						
		22/05/23	31/05/23			
777	פסגה	122,326.20	122,514.60	188.40	39.17	73.80 ₪
778	גבע	25,232.20	25,232.20	0.00	39.17	0.00 ₪
779	שפל	78,175.70	78,691.80	516.10	34.91	180.17 ₪
פרטי חשבון עבור תאריכים:						
		01/06/23	21/06/23			
777	פסגה	122,514.60	122,850.10	335.50	141.31	474.10 ₪
778	גבע	25,232.20	25,232.20	0.00	41.15	0.00 ₪
779	שפל	78,691.80	79,796.40	1,104.60	41.15	454.54 ₪

סה"כ לדייר:

פסגה	גבע	שפל	סה"כ	שיא ביקוש
523.90	0.00	1,620.70	2,144.60	13.00
₪ 547.89	₪ 0.00	₪ 634.71	₪ 1,182.60	

סה"כ צריכה
 סה"כ לתשלום

210.98 ₪	תשלום קבוע תשלום עבור גודל חיבור בKVA (3x25) סה"כ מע"מ 17.00%	סה"כ לתשלום כולל מע"מ
5.03 ₪		
1,398.61 ₪		
237.76 ₪		
1,636.37 ₪		

התפלגות חיוב בש"ח לפי תע"ז

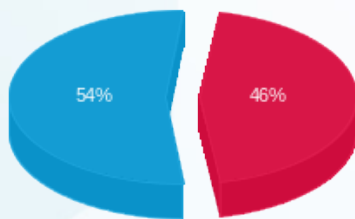

פסגה (₪ 547.89)
 גבע (₪ 0.00)
 שפל (₪ 634.71)

הסטוריית צריכה בקוט"ש

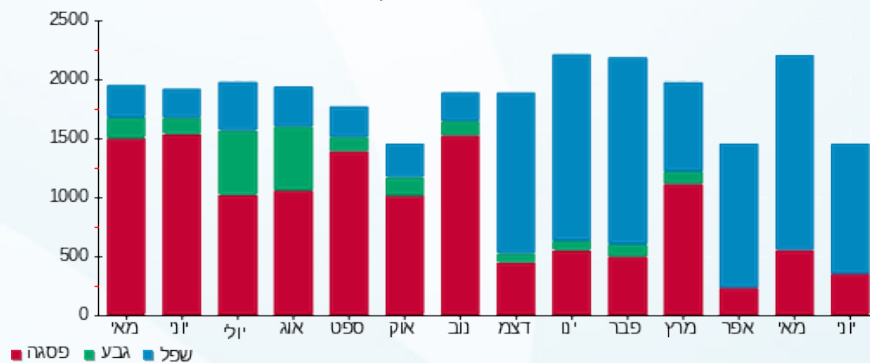



25/06/23

תאריך הפקה:

שם דייר: ספקטור קומה 1 מערב

21/06/23

תאריך קריאה נוכחית:

שם אתר: יד הנדיב ירושלים

22/05/23

תאריך קריאה קודמת:

לקוח/ה נכבד/ה, אנו מתכבדים להגיש את חישוב צריכת החשמל לתקופה 21/06/23 - 22/05/23:

ספקטור קומה 1 מערב - 1 - 81033502(3x25)

סוג תעריף	סוג צריכה	קריאה קודמת	קריאה נוכחית	סה"כ צריכה בקוט"ש	מחיר לקוט"ש בא"ג	סה"כ לתשלום
פרטי חשבון עבור תאריכים:						
		22/05/23	31/05/23			
777	פסגה	86,338.30	86,433.80	95.50	39.17	37.41 ₪
778	גבע	20,842.30	20,842.30	0.00	39.17	0.00 ₪
779	שפל	58,150.40	58,576.70	426.30	34.91	148.82 ₪
פרטי חשבון עבור תאריכים:						
		01/06/23	21/06/23			
777	פסגה	86,433.80	86,630.20	196.40	141.31	277.53 ₪
778	גבע	20,842.30	20,842.30	0.00	41.15	0.00 ₪
779	שפל	58,576.70	59,462.00	885.30	41.15	364.30 ₪

סה"כ לדייר:

פסגה	גבע	שפל	סה"כ	שיא ביקוש
291.90	0.00	1,311.60	1,603.50	10.20
₪ 314.94	₪ 0.00	₪ 513.12	₪ 828.06	

סה"כ צריכה
סה"כ לתשלום

210.98 ₪	תשלום קבוע תשלום עבור גודל חיבור בKVA (3x25) סה"כ מע"מ 17.00%	סה"כ לתשלום
5.03 ₪		
1,044.07 ₪		
177.49 ₪		
1,221.56 ₪	כולל מע"מ	

התפלגות חיוב בש"ח לפי תע"ז

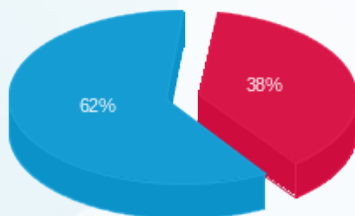

פסגה (314.94 ₪) 62%
גבע (0.00 ₪) 38%

הסטוריית צריכה בקוט"ש

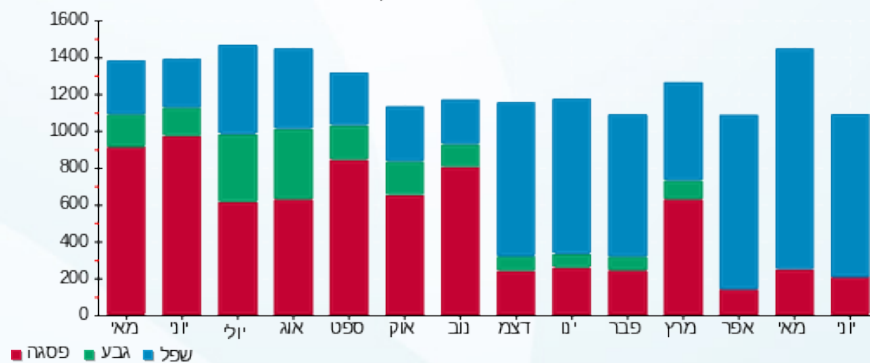



25/06/23

תאריך הפקדה:

שם דייר: פונד יפה קומה 1 מזרח

21/06/23

תאריך קריאה נוכחית:

שם אתר: יד הנדיב ירושלים

22/05/23

תאריך קריאה קודמת:

לקוח/ה נכבד/ה, אנו מתכבדים להגיש את חישוב צריכת החשמל לתקופה 21/06/23 - 22/05/23:

פונד יפה קומה 1 מזרח - 2 - (3x25)81033502

סוג תעריף	סוג צריכה	קריאה קודמת	קריאה נוכחית	סה"כ צריכה בקוט"ש	מחיר לקוט"ש בא"ג	סה"כ לתשלום
פרטי חשבון עבור תאריכים:						
777	פסגה	22/05/23	31/05/23	91.00	39.17	75,997.00
778	גבע	25,043.00	25,043.00	0.00	39.17	25,043.00
779	שפל	67,042.70	67,441.90	399.20	34.91	67,441.90
פרטי חשבון עבור תאריכים:						
777	פסגה	01/06/23	21/06/23	208.40	141.31	76,205.40
778	גבע	25,043.00	25,043.00	0.00	41.15	25,043.00
779	שפל	67,441.90	68,307.40	865.50	41.15	68,307.40

סה"כ לדייר:

פסגה	גבע	שפל	סה"כ	שיא ביקוש
299.40	0.00	1,264.70	1,564.10	8.30
299.40	0.00	1,264.70	1,564.10	8.30
330.13	0.00	495.51	825.65	

סה"כ צריכה
סה"כ לתשלום

210.98	תשלום קבוע תשלום עבור גודל חיבור בKVA (3x25) סה"כ מע"מ 17.00%	סה"כ לתשלום
5.03		
1,041.65		
177.08		
1,218.74	כולל מע"מ	סה"כ לתשלום

התפלגות חיוב בש"ח לפי תע"ז

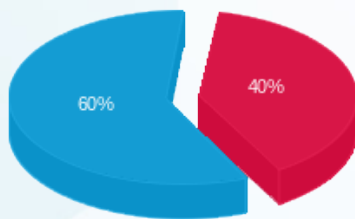

פסגה (330.13 ₪)
גבע (0.00 ₪)
שפל (495.51 ₪)

הסטוריית צריכה בקוט"ש

