



27/06/23

תאריך הפקדה:

שם דייר: דוכן מובי סלולר
שם אתר: קבוצת הנגב חנויות

31/05/23

תאריך קריאה נוכחית:

01/05/23

תאריך קריאה קודמת:

לקוח/ה נכבד/ה, אנו מתכבדים להגיש את חישוב צריכת החשמל לתקופה 01/05/23 - 31/05/23:

דוכן מובי סלולר - 4 - 00024629(0x0)

סוג תעריף	סוג צריכה	קריאה קודמת	קריאה נוכחית	סה"כ צריכה בקוט"ש	מחיר לקוט"ש בא"ג	סה"כ לתשלום
פרטי חשבון עבור תאריכים:						
777	פסגה	01/05/23	31/05/23	40.76	39.17	15.97 ₪
778	גבע	693.35	705.44	12.09	39.17	4.74 ₪
779	שפל	1,540.80	1,556.42	15.62	34.91	5.45 ₪

סה"כ לדייר:

פסגה	גבע	שפל	סה"כ	שיא ביקוש
40.76	12.09	15.62	68.47	0.18
15.97 ₪	4.74 ₪	5.45 ₪	26.15 ₪	

סה"כ צריכה

סה"כ לתשלום

210.98 ₪	תשלום קבוע	
0.00 ₪	תשלום עבור גודל חיבור בKVA (0x0)	
237.13 ₪	סה"כ לתשלום	לא כולל מע"מ

התפלגות חיוב בש"ח לפי תעו"ז

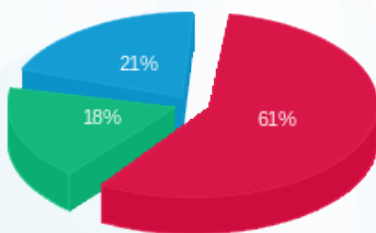

■ פסגה (15.97 ₪)
■ גבע (4.74 ₪)
■ שפל (5.45 ₪)

הסטוריית צריכה בקוט"ש

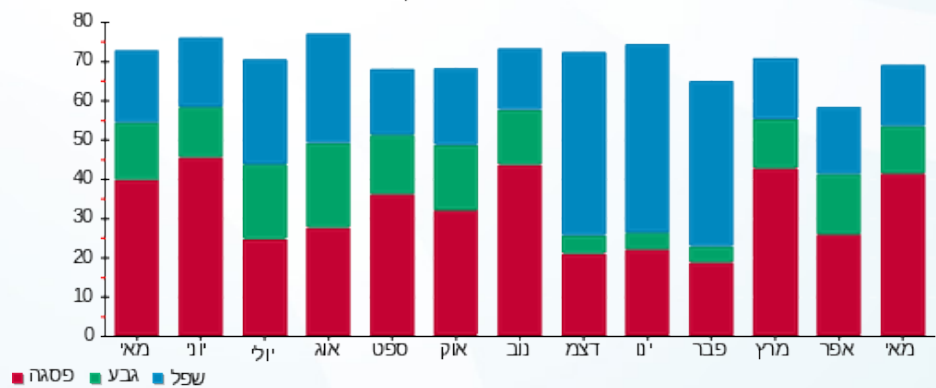

■ פסגה ■ גבע ■ שפל

