



27/06/23

תאריך הפקה:

שם דייר: הנהלת הקניון - אחזקה כללית חיוני
שם אתר: קבוצת הנגב חנויות

31/05/23

תאריך קריאה נוכחית:

01/05/23

תאריך קריאה קודמת:

לקוח/ה נכבד/ה, אנו מתכבדים להגיש את חישוב צריכת החשמל לתקופה 01/05/23 - 31/05/23:

אחזקה כללית חיוני - 3 - 16193930 (0x0)

סוג תעריף	סוג צריכה	קריאה קודמת	קריאה נוכחית	סה"כ צריכה בקוט"ש	מחיר לקוט"ש בא"ג	סה"כ לתשלום
פרטי חשבון עבור תאריכים:						
777	פסגה	01/05/23	31/05/23	490.10	39.17	191.97 ₪
778	גבע	23,781.20	23,940.40	159.20	39.17	62.36 ₪
779	שפל	82,684.10	83,077.30	393.20	34.91	137.27 ₪

סה"כ לדייר:

פסגה	גבע	שפל	סה"כ	שיא ביקוש
490.10	159.20	393.20	1,042.50	4.58
191.97 ₪	62.36 ₪	137.27 ₪	391.60 ₪	

סה"כ צריכה

סה"כ לתשלום

0.00 ₪	תשלום קבוע	
0.00 ₪	תשלום עבור גודל חיבור בKVA (0x0)	
391.60 ₪	סה"כ לתשלום	לא כולל מע"מ

התפלגות חיוב בש"ח לפי תעו"ז

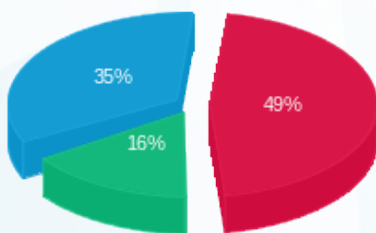

- פסגה (191.97 ₪) 49%
- גבע (62.36 ₪) 16%
- שפל (137.27 ₪) 35%

הסטוריית צריכה בקוט"ש

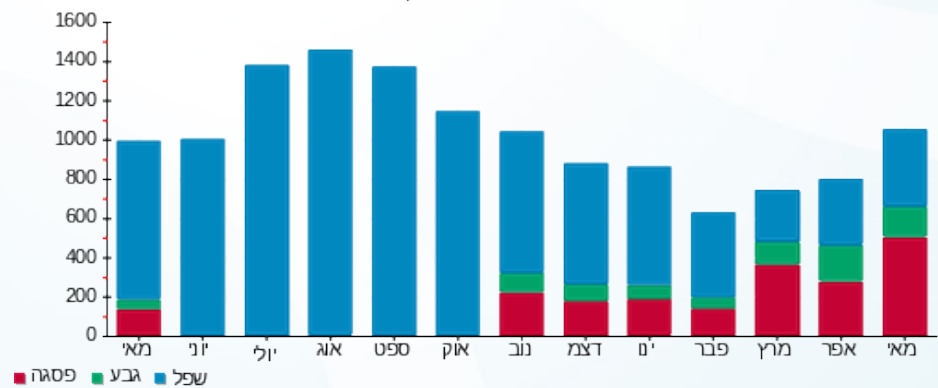

- פסגה
- גבע
- שפל

