



27/06/23

תאריך הפקה:

שם דייר: מונאקטיב - קומה 22

31/05/23

תאריך קריאה נוכחית:

שם אתר: מאזדה 2

01/05/23

תאריך קריאה קודמת:

לקוח/ה נכבד/ה, אנו מתכבדים להגיש את חישוב צריכת החשמל לתקופה **01/05/23 - 31/05/23**:

מונאקטיב - קומה 22 ב. חיוני - 1 - 17313228 (3x250)

סוג תעריף	סוג צריכה	קריאה קודמת	קריאה נוכחית	סה"כ צריכה בקוט"ש	מחיר לקוט"ש בא"ג	סה"כ לתשלום
			31/05/23	01/05/23	פרטי חשבון עבור תאריכים:	
777	פסגה	67,837.80	69,129.80	1,292.00	39.17	506.08 ₪
778	גבע	21,912.40	21,912.40	0.00	39.17	0.00 ₪
779	שפל	74,604.70	80,150.10	5,545.40	34.91	1,935.90 ₪

קומה 22 - מונאקטיב שדה חיוני - 1 - 20281742 (3x40)

סוג תעריף	סוג צריכה	קריאה קודמת	קריאה נוכחית	סה"כ צריכה בקוט"ש	מחיר לקוט"ש בא"ג	סה"כ לתשלום
			31/05/23	01/05/23	פרטי חשבון עבור תאריכים:	
777	פסגה	11,996.30	12,402.10	405.80	39.17	158.95 ₪
778	גבע	5,817.00	5,817.00	0.00	39.17	0.00 ₪
779	שפל	24,366.80	26,800.10	2,433.30	34.91	849.47 ₪

סה"כ לדייר:

פסגה	גבע	שפל	סה"כ	שיא ביקוש
1,697.80	0.00	7,978.70	9,676.50	2,638,479.36
₪ 665.03	₪ 0.00	₪ 2,785.36	₪ 3,450.39	

סה"כ צריכה

סה"כ לתשלום

₪ 300.00	תשלום קבוע	
₪ 58.29	תשלום עבור גודל חיבור בKVA (3x290)	
₪ 3,808.68	סה"כ לתשלום	לא כולל מע"מ

התפלגות חיוב בש"ח לפי תע"ז

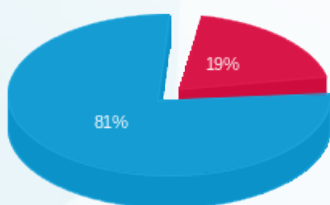

פסגה (665.03 ₪) 81%
גבע (0.00 ₪) 0%
שפל (2,785.36 ₪) 19%

הסטוריית צריכה בקוט"ש

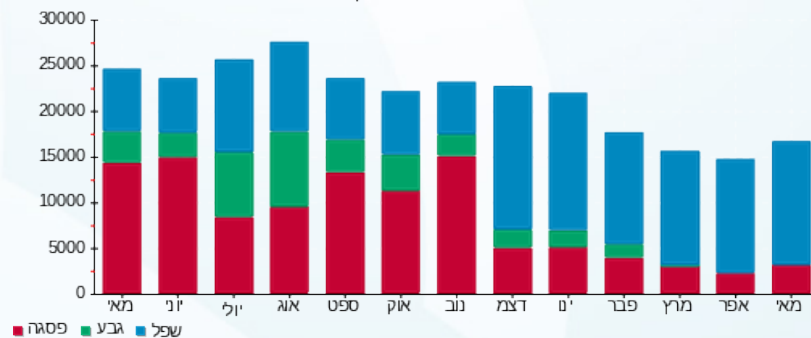

פסגה גבע שפל

