



27/06/23

תאריך הפקדה:

שם דייר: צבאן בכור חדש
שם אתר: קבוצת הנגב חנויות

31/05/23

תאריך קריאה נוכחית:

01/05/23

תאריך קריאה קודמת:

לקוח/ה נכבד/ה, אנו מתכבדים להגיש את חישוב צריכת החשמל לתקופה 01/05/23 - 31/05/23:

צבאן בכור חדש - 1 - 14014334(3x40)

סוג תעריף	סוג צריכה	קריאה קודמת	קריאה נוכחית	סה"כ צריכה בקוט"ש	מחיר לקוט"ש בא"ג	סה"כ לתשלום
פרטי חשבון עבור תאריכים:						
777	פסגה	01/05/23	31/05/23	97.12	39.17	38.04 ₪
778	גבע	25,799.00	26,014.90	215.91	39.17	84.57 ₪
779	שפל	37,979.08	38,590.90	611.82	34.91	213.59 ₪

סה"כ לדייר:

פסגה	גבע	שפל	סה"כ	שיא ביקוש
97.12	215.91	611.82	924.85	
38.04 ₪	84.57 ₪	213.59 ₪	336.20 ₪	

סה"כ צריכה

סה"כ לתשלום

210.98 ₪	תשלום קבוע	
8.04 ₪	תשלום עבור גודל חיבור בKVA (3x40)	
555.22 ₪	סה"כ לתשלום	לא כולל מע"מ

התפלגות חיוב בש"ח לפי תעו"ז

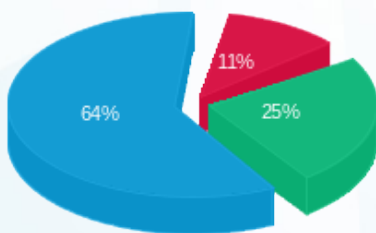

- פסגה (38.04 ₪)
- גבע (84.57 ₪)
- שפל (213.59 ₪)

הסטוריית צריכה בקוט"ש

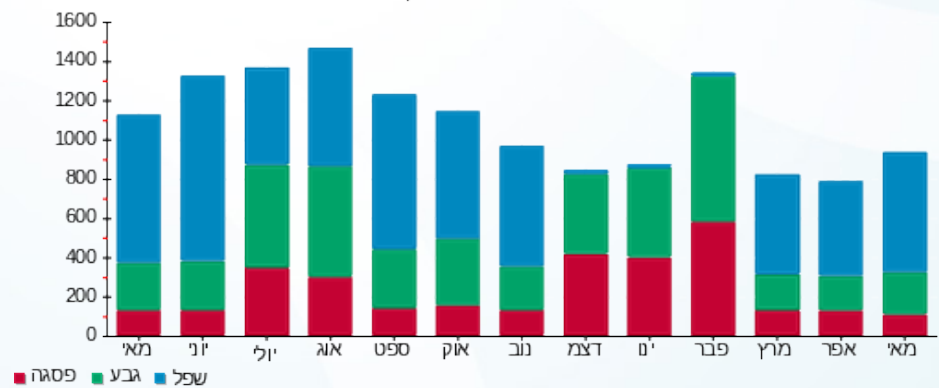

- פסגה
- גבע
- שפל

