



27/06/23

תאריך הפקדה:

שם דייר: קומה 02 ד"ר וייסמן יגאל

31/05/23

תאריך קריאה נוכחית:

שם אתר: קניון הנגב מגדל משרדים

01/05/23

תאריך קריאה קודמת:

לקוח/ה נכבד/ה, אנו מתכבדים להגיש את חישוב צריכת החשמל לתקופה 01/05/23 - 31/05/23:

קומה 02 ד"ר וייסמן יגאל - 8 - 00024401 (3x25)

סוג תעריף	סוג צריכה	קריאה קודמת	קריאה נוכחית	סה"כ צריכה בקוט"ש	מחיר לקוט"ש בא"ג	סה"כ לתשלום
פרטי חשבון עבור תאריכים:						
777	פסגה	01/05/23	31/05/23	118.51	39.17	46.42 ₪
778	גבע	7,114.85	7,135.19	20.34	39.17	7.97 ₪
779	שפל	10,283.96	10,327.02	43.06	34.91	15.03 ₪

ציבורי + מיזוג אוויר

הערה	סה"כ לתשלום
ציבורי + מיזוג אוויר	211.00 ₪

סה"כ לדייר:

פסגה	גבע	שפל	סה"כ	שיא ביקוש
118.51	20.34	43.06	181.90	1.30
46.42 ₪	7.97 ₪	15.03 ₪	280.42 ₪	

סה"כ צריכה
סה"כ לתשלום

210.98 ₪	תשלום קבוע	
5.03 ₪	תשלום עבור גודל חיבור בKVA (3x25)	
496.42 ₪	סה"כ לתשלום	לא כולל מע"מ

התפלגות חיוב בש"ח לפי תעו"ז

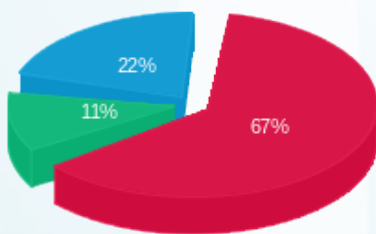

פסגה (46.42 ₪)
גבע (7.97 ₪)
שפל (15.03 ₪)

הסטוריית צריכה בקוט"ש

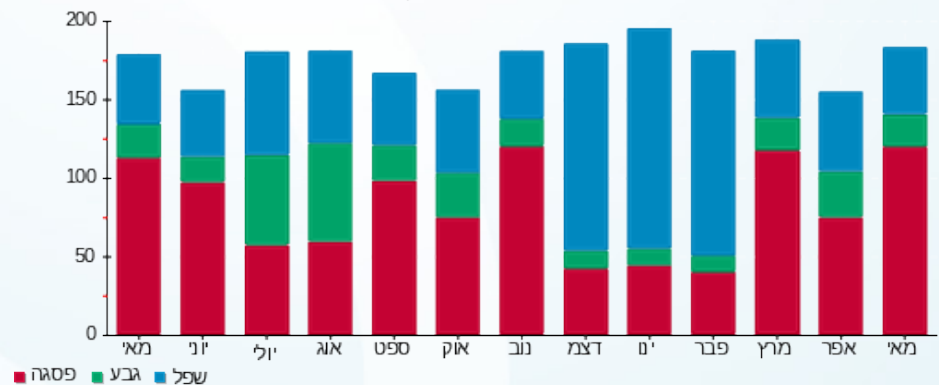

פסגה גבע שפל

