

27/06/23 תאריך הפקה:
 25/06/23 תאריך קריאה נוכחית:
 24/05/23 תאריך קריאה קודמת:

שם דייר: אופטיקה הלפרין (מחסן ליד המעלית)
 שם אתר: מגדלי שקל בני ברק

לקוח/ה נכבד/ה, אנו מתכבדים להגיש את חישוב צריכת החשמל לתקופה 24/05/23 - 25/06/23:

אופטיקה הלפרין (מחסן ליד המעלית) - 2 - 00025152(0x0)

סוג תעריף	סוג צריכה	קריאה קודמת	קריאה נוכחית	סה"כ צריכה בקוט"ש	מחיר לקוט"ש בא"ג	סה"כ לתשלום
פרטי חשבון עבור תאריכים:						
		24/05/23	31/05/23			
777	פסגה	189,959.87	189,967.70	7.84	39.17	3.07 ₪
778	גבע	103,268.43	103,270.57	2.14	39.17	0.84 ₪
779	שפל	51,279.50	51,285.50	6.00	34.91	2.10 ₪
פרטי חשבון עבור תאריכים:						
		01/06/23	25/06/23			
777	פסגה	189,967.70	189,995.63	27.93	141.31	39.46 ₪
778	גבע	103,270.57	103,277.72	7.15	41.15	2.94 ₪
779	שפל	51,285.50	51,302.75	17.25	41.15	7.10 ₪

סה"כ לדייר:

פסגה	גבע	שפל	סה"כ	שיא ביקוש
35.76	9.29	23.25	68.31	5.44
₪ 42.53	₪ 3.78	₪ 9.19	₪ 55.51	

סה"כ צריכה
 סה"כ לתשלום

37.91 ₪	תשלום קבוע תשלום עבור גודל חיבור בKVA (0x0) סה"כ מע"מ 17.00%	
0.00 ₪		
93.42 ₪		
15.88 ₪		
109.30 ₪	סה"כ לתשלום	כולל מע"מ

התפלגות חיוב בש"ח לפי תע"ז

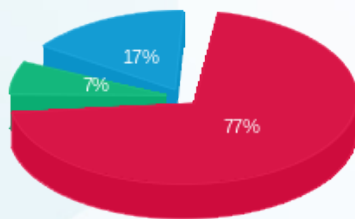

פסגה (42.53 ₪)
 גבע (3.78 ₪)
 שפל (9.19 ₪)

הסטוריית צריכה בקוט"ש

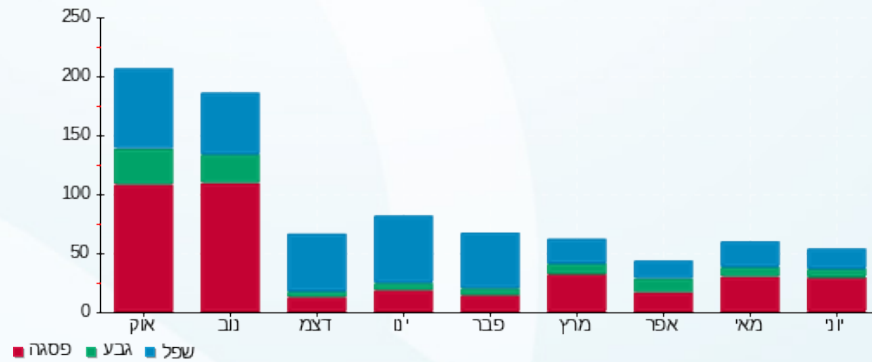

27/06/23 תאריך הפקה:
 25/06/23 תאריך קריאה נוכחית:
 24/05/23 תאריך קריאה קודמת:

שם דייר: אופטיקה הלפרין (מחסן) 1
 שם אתר: מגדלי שקל בני ברק

לקוח/ה נכבד/ה, אנו מתכבדים להגיש את חישוב צריכת החשמל לתקופה 25/06/23 - 24/05/23:

אופטיקה הלפרין (מחסן) 1 - 3 - 22009818 (3x50)

סה"כ לתשלום	מחיר לקוט"ש בא"ג	סה"כ צריכה בקוט"ש	קריאה נוכחית	קריאה קודמת	סוג צריכה	סוג תעריף
			31/05/23	24/05/23	פרטי חשבון עבור תאריכים:	
308.84 ₪	39.17	788.45	6,800.50	6,012.05	פסגה	777
40.33 ₪	39.17	102.95	1,579.70	1,476.75	גבע	778
21.24 ₪	34.91	60.85	5,145.15	5,084.30	שפל	779
			25/06/23	01/06/23	פרטי חשבון עבור תאריכים:	
4,166.81 ₪	141.31	2,948.70	9,749.20	6,800.50	פסגה	777
177.03 ₪	41.15	430.20	2,009.90	1,579.70	גבע	778
63.21 ₪	41.15	153.60	5,298.75	5,145.15	שפל	779

סה"כ לדייר:

שיא ביקוש	סה"כ	שפל	גבע	פסגה	
30.59	4,484.75	214.45	533.15	3,737.15	סה"כ צריכה
	4,777.45 ₪	84.45 ₪	217.35 ₪	4,475.64 ₪	סה"כ לתשלום

37.91 ₪	תשלום קבוע תשלום עבור גודל חיבור בKVA (3x50) סה"כ מע"מ 17.00%	סה"כ לתשלום
10.70 ₪		
4,826.05 ₪		
820.43 ₪		
5,646.48 ₪		כולל מע"מ

התפלגות חיוב בש"ח לפי תעו"ז

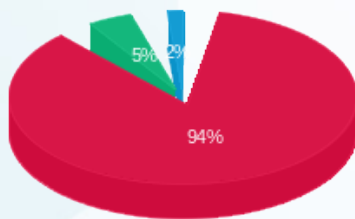

■ פסגה (4,475.64 ₪)
 ■ גבע (217.35 ₪)
 ■ שפל (84.45 ₪)

הסטוריית צריכה בקוט"ש

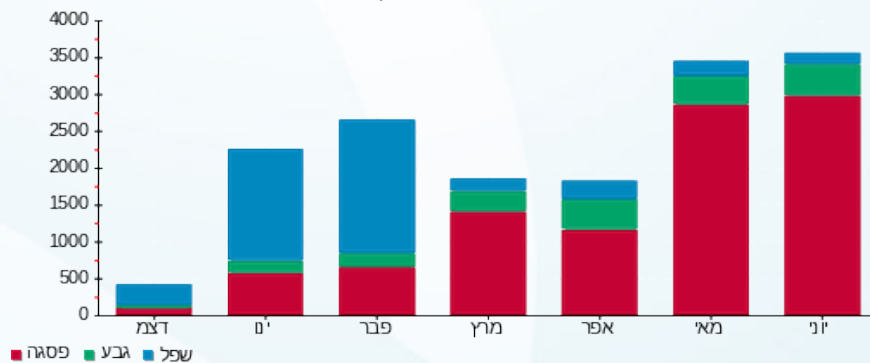



27/06/23 תאריך הפקה:
 25/06/23 תאריך קריאה נוכחית:
 24/05/23 תאריך קריאה קודמת:

שם דייר: אופטיקה הלפרין (מחסן) 2
 שם אתר: מגדלי שקל בני ברק

לקוח/ה נכבד/ה, אנו מתכבדים להגיש את חישוב צריכת החשמל לתקופה 25/06/23 - 24/05/23:

אופטיקה הלפרין (מחסן) 2 חדש - 1 - (3x32)19093430

סוג תעריף	סוג צריכה	קריאה קודמת	קריאה נוכחית	סה"כ צריכה בקוט"ש	מחיר לקוט"ש בא"ג	סה"כ לתשלום
פרטי חשבון עבור תאריכים:						
777	פסגה	24/05/23	31/05/23	205.90	39.17	80.65 ₪
778	גבע	1,565.50	1,589.70	24.20	39.17	9.48 ₪
779	שפל	5,955.30	5,974.30	19.00	34.91	6.63 ₪
פרטי חשבון עבור תאריכים:						
777	פסגה	01/06/23	25/06/23	815.10	141.31	1,151.82 ₪
778	גבע	1,589.70	1,690.20	100.50	41.15	41.36 ₪
779	שפל	5,974.30	6,059.50	85.20	41.15	35.06 ₪

סה"כ לדייר:

פסגה	גבע	שפל	סה"כ	שיא ביקוש
1,021.00	124.70	104.20	1,249.90	260.33
₪ 1,232.47	₪ 50.83	₪ 41.69	₪ 1,325.00	

סה"כ צריכה
 סה"כ לתשלום

37.91 ₪	תשלום קבוע תשלום עבור גודל חיבור בKVA (3x32) סה"כ מע"מ 17.00%	סה"כ לתשלום כולל מע"מ
6.85 ₪		
1,369.75 ₪		
232.86 ₪		
1,602.61 ₪		

התפלגות חיוב בש"ח לפי תע"ז

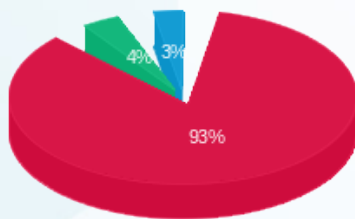

■ פסגה (₪ 1,232.47)
 ■ גבע (₪ 50.83)
 ■ שפל (₪ 41.69)

הסטוריית צריכה בקוט"ש

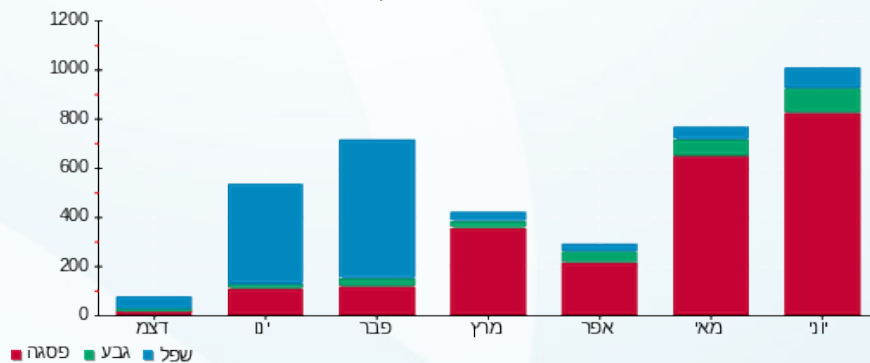



27/06/23 תאריך הפקה:
 25/06/23 תאריך קריאה נוכחית:
 24/05/23 תאריך קריאה קודמת:

שם דייר: אי המטמון (ק.קרקע)
 שם אתר: מגדלי שקל בני ברק

לקוח/ה נכבד/ה, אנו מתכבדים להגיש את חישוב צריכת החשמל לתקופה 25/06/23 - 24/05/23:

אי המטמון (ק.קרקע) - 1 - 21055223(3x80)

סה"כ לתשלום	מחיר לקוט"ש בא"ג	סה"כ צריכה בקוט"ש	קריאה נוכחית	קריאה קודמת	סוג צריכה	סוג תעריף
			31/05/23	24/05/23	פרטי חשבון עבור תאריכים:	
₪ 344.30	39.17	879.00	17,945.50	17,066.50	פסגה	777
₪ 77.63	39.17	198.20	5,742.70	5,544.50	גבע	778
₪ 17.49	34.91	50.10	7,968.60	7,918.50	שפל	779
			25/06/23	01/06/23	פרטי חשבון עבור תאריכים:	
₪ 4,783.77	141.31	3,385.30	21,330.80	17,945.50	פסגה	777
₪ 216.28	41.15	525.60	6,268.30	5,742.70	גבע	778
₪ 218.05	41.15	529.90	8,498.50	7,968.60	שפל	779

סה"כ לדייר:

שיא ביקוש	סה"כ	שפל	גבע	פסגה	
41.19	5,568.10	580.00	723.80	4,264.30	סה"כ צריכה
	₪ 5,657.53	₪ 235.54	₪ 293.92	₪ 5,128.07	סה"כ לתשלום

₪ 37.91	תשלום קבוע תשלום עבור גודל חיבור בKVA (3x80) סה"כ מע"מ 17.00%	
₪ 17.12		
₪ 5,712.56		
₪ 971.14		
₪ 6,683.70	סה"כ לתשלום	כולל מע"מ

התפלגות חיוב בש"ח לפי תעו"ז

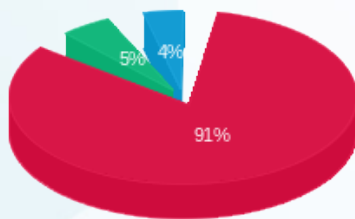

■ פסגה (₪ 5,128.07)
 ■ גבע (₪ 293.92)
 ■ שפל (₪ 235.54)

הסטוריית צריכה בקוט"ש

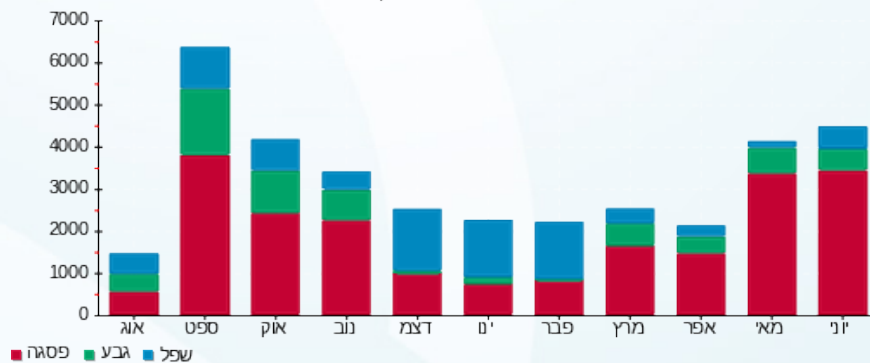



27/06/23 תאריך הפקה:
 25/06/23 תאריך קריאה נוכחית:
 24/05/23 תאריך קריאה קודמת:

שם דייר: אי.טי.אי (1)
 שם אתר: מגדלי שקל בני ברק

לקוח/ה נכבד/ה, אנו מתכבדים להגיש את חישוב צריכת החשמל לתקופה 25/06/23 - 24/05/23:

אי.טי.אי (1) - 1 - 00025491 (3x250)

סוג תעריף	סוג צריכה	קריאה קודמת	קריאה נוכחית	סה"כ צריכה בקוט"ש	מחיר לקוט"ש בא"ג	סה"כ לתשלום
פרטי חשבון עבור תאריכים:						
		24/05/23	31/05/23			
777	פסגה	756,287.09	757,523.94	1,236.86	39.17	484.48 ₪
778	גבע	341,211.43	341,471.98	260.55	39.17	102.06 ₪
779	שפל	639,632.73	640,213.16	580.43	34.91	202.63 ₪
פרטי חשבון עבור תאריכים:						
		01/06/23	25/06/23			
777	פסגה	757,523.94	761,821.61	4,297.66	141.31	6,073.03 ₪
778	גבע	341,471.98	342,419.18	947.20	41.15	389.77 ₪
779	שפל	640,213.16	641,945.91	1,732.75	41.15	713.03 ₪

סה"כ לדייר:

פסגה	גבע	שפל	סה"כ	שיא ביקוש
5,534.52	1,207.75	2,313.18	9,055.46	45.68
₪ 6,557.51	₪ 491.83	₪ 915.66	₪ 7,964.99	

סה"כ צריכה
 סה"כ לתשלום

210.98 ₪	תשלום קבוע תשלום עבור גודל חיבור בKVA (3x250) סה"כ מע"מ 17.00%	
53.49 ₪		
8,229.47 ₪		
1,399.01 ₪		
9,628.48 ₪	סה"כ לתשלום	כולל מע"מ

התפלגות חיוב בש"ח לפי תע"ז

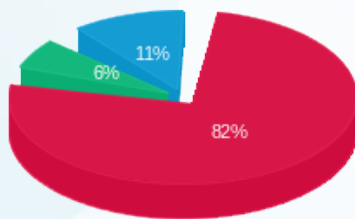

פסגה (₪ 6,557.51) 82%
 גבע (₪ 491.83) 6%
 שפל (₪ 915.66) 11%

הסטוריית צריכה בקוט"ש

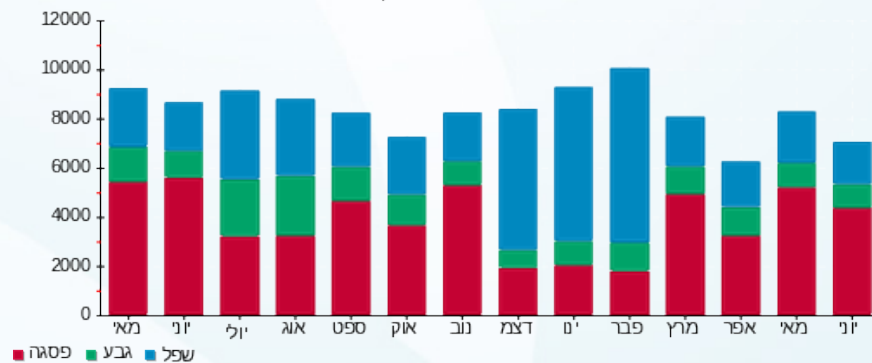

27/06/23 תאריך הפקה:
 25/06/23 תאריך קריאה נוכחית:
 24/05/23 תאריך קריאה קודמת:

שם דייר: איטל פאש (קומה 9)
 שם אתר: מגדלי שקל בני ברק

לקוח/ה נכבד/ה, אנו מתכבדים להגיש את חישוב צריכת החשמל לתקופה 25/06/23 - 24/05/23:

איטל פאש (קומה 9) - 5 - (3x25)00024971

סה"כ לתשלום	מחיר לקוט"ש בא"ג	סה"כ צריכה בקוט"ש	קריאה נוכחית	קריאה קודמת	סוג צריכה	סוג תעריף
			31/05/23	24/05/23	פרטי חשבון עבור תאריכים:	
₪ 42.27	39.17	107.91	80,106.62	79,998.70	פסגה	777
₪ 4.36	39.17	11.14	43,067.56	43,056.42	גבע	778
₪ 15.72	34.91	45.04	65,097.10	65,052.06	שפל	779
			25/06/23	01/06/23	פרטי חשבון עבור תאריכים:	
₪ 449.54	141.31	318.12	80,424.74	80,106.62	פסגה	777
₪ 9.82	41.15	23.87	43,091.42	43,067.56	גבע	778
₪ 49.25	41.15	119.68	65,216.78	65,097.10	שפל	779

סה"כ לדייר:

שיא ביקוש	סה"כ	שפל	גבע	פסגה
5.09	625.76	164.72	35.00	426.04
	₪ 570.97	₪ 64.97	₪ 14.18	₪ 491.81

סה"כ צריכה
 סה"כ לתשלום

₪ 37.91	תשלום קבוע תשלום עבור גודל חיבור בKVA (3x25) סה"כ מע"מ 17.00%	סה"כ לתשלום
₪ 5.35		
₪ 614.23		
₪ 104.42		
₪ 718.64	כולל מע"מ	

התפלגות חיוב בש"ח לפי תע"ז

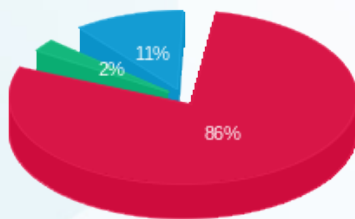

פסגה (₪ 491.81)
 גבע (₪ 14.18)
 שפל (₪ 64.97)

הסטוריית צריכה בקוט"ש

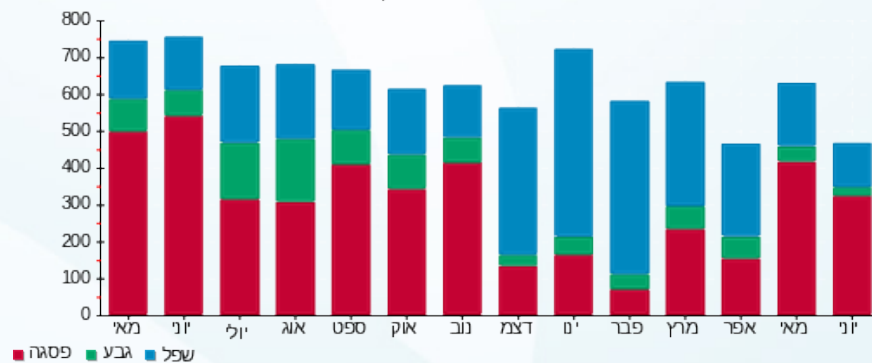

27/06/23 תאריך הפקה:
 25/06/23 תאריך קריאה נוכחי:
 24/05/23 תאריך קריאה קודמת:

שם דייר: איל השקעות מפתחים בע"מ (קומה 12)
 שם אתר: מגדלי שקל בני ברק

לקוח/ה נכבד/ה, אנו מתכבדים להגיש את חישוב צריכת החשמל לתקופה 25/06/23 - 24/05/23:

איל השקעות מפתחים בע"מ (קומה 12) - 2 - 00025038 (3x63)

סוג תעריף	סוג צריכה	קריאה קודמת	קריאה נוכחית	סה"כ צריכה בקוט"ש	מחיר לקוט"ש בא"ג	סה"כ לתשלום
פרטי חשבון עבור תאריכים:						
		24/05/23	31/05/23			
777	פסגה	111,975.77	112,103.95	128.18	39.17	50.21 ₪
778	גבע	49,396.92	49,402.43	5.51	39.17	2.16 ₪
779	שפל	84,576.35	84,583.56	7.21	34.91	2.52 ₪
פרטי חשבון עבור תאריכים:						
		01/06/23	25/06/23			
777	פסגה	112,103.95	112,571.90	467.94	141.31	661.25 ₪
778	גבע	49,402.43	49,430.46	28.03	41.15	11.54 ₪
779	שפל	84,583.56	84,625.45	41.89	41.15	17.24 ₪

סה"כ לדייר:

פסגה	גבע	שפל	סה"כ	שיא ביקוש
596.12	33.54	49.10	678.77	6.82
₪ 711.46	₪ 13.69	₪ 19.76	₪ 744.91	

סה"כ צריכה
 סה"כ לתשלום

תשלום קבוע	תשלום עבור גודל חיבור בKVA (3x63)	סה"כ	מע"מ 17.00%	סה"כ לתשלום	כולל מע"מ
37.91 ₪	13.48 ₪	796.30 ₪	135.37 ₪	931.67 ₪	

התפלגות חיוב בש"ח לפי תע"ז

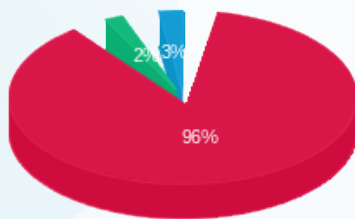

פסגה (711.46 ₪)
 גבע (13.69 ₪)
 שפל (19.76 ₪)

הסטוריית צריכה בקוט"ש

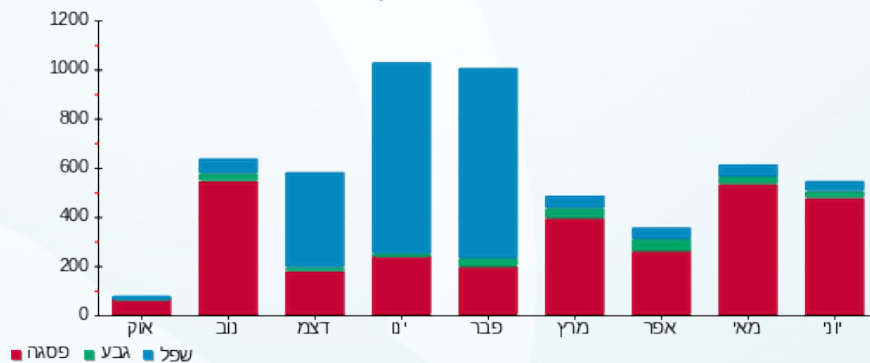



27/06/23

תאריך הפקה:

שם דייר: אירוקס (קומה 10)
שם אתר: מגדלי שקל בני ברק

25/06/23

תאריך קריאה נוכחית:

24/05/23

תאריך קריאה קודמת:

לקוח/ה נכבד/ה, אנו מתכבדים להגיש את חישוב צריכת החשמל לתקופה 25/06/23 - 24/05/23:

אירוקס (קומה 10) - 1 - 00024971(3x630)

סוג תעריף	סוג צריכה	קריאה קודמת	קריאה נוכחית	סה"כ צריכה בקוט"ש	מחיר לקוט"ש בא"ג	סה"כ לתשלום
פרטי חשבון עבור תאריכים:						
		24/05/23	31/05/23			
777	פסגה	3,295,855.58	3,297,312.82	1,457.24	39.17	570.80 ₪
778	גבע	1,950,059.32	1,950,247.20	187.88	39.17	73.59 ₪
779	שפל	2,727,107.25	2,727,743.64	636.39	34.91	222.16 ₪
פרטי חשבון עבור תאריכים:						
		01/06/23	25/06/23			
777	פסגה	3,297,312.82	3,301,912.38	4,599.55	141.31	6,499.63 ₪
778	גבע	1,950,247.20	1,950,721.87	474.67	41.15	195.33 ₪
779	שפל	2,727,743.64	2,729,536.21	1,792.57	41.15	737.64 ₪

סה"כ לדייר:

פסגה	גבע	שפל	סה"כ	שיא ביקוש
6,056.79	662.55	2,428.96	9,148.30	42.48
₪ 7,070.43	₪ 268.92	₪ 959.81	₪ 8,299.15	

סה"כ צריכה
סה"כ לתשלום

210.98 ₪	תשלום קבוע תשלום עבור גודל חיבור בKVA (3x630) סה"כ מע"מ 17.00%	01-06-2022
134.80 ₪		
8,644.94 ₪		
1,469.64 ₪		
10,114.58 ₪	סה"כ לתשלום	כולל מע"מ

התפלגות חיוב בש"ח לפי תע"ז

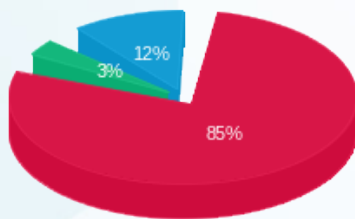

פסגה (7,070.43 ₪)
גבע (268.92 ₪)
שפל (959.81 ₪)

הסטוריית צריכה בקוט"ש

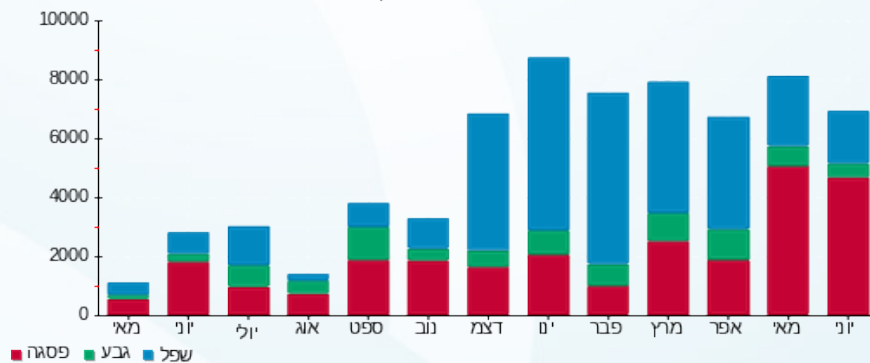

27/06/23 תאריך הפקה:
 25/06/23 תאריך קריאה נוכחית:
 24/05/23 תאריך קריאה קודמת:

שם דייר: אירוקס (קומה 11)
 שם אתר: מגדלי שקל בני ברק

לקוח/ה נכבד/ה, אנו מתכבדים להגיש את חישוב צריכת החשמל לתקופה 25/06/23 - 24/05/23:

אירוקס (קומה 11) - 8 - 00025494(3x63)

סה"כ לתשלום	מחיר לקוט"ש בא"ג	סה"כ צריכה בקוט"ש	קריאה נוכחית	קריאה קודמת	סוג צריכה	סוג תעריף
			31/05/23	24/05/23	פרטי חשבון עבור תאריכים:	
210.54 ₪	39.17	537.49	417,733.68	417,196.19	פסגה	777
36.96 ₪	39.17	94.36	116,594.75	116,500.38	גבע	778
93.92 ₪	34.91	269.04	320,947.68	320,678.64	שפל	779
			25/06/23	01/06/23	פרטי חשבון עבור תאריכים:	
2,663.87 ₪	141.31	1,885.12	419,618.81	417,733.68	פסגה	777
141.02 ₪	41.15	342.71	116,937.45	116,594.75	גבע	778
377.76 ₪	41.15	918.02	321,865.69	320,947.68	שפל	779

סה"כ לדייר:

שיא ביקוש	סה"כ	שפל	גבע	פסגה	
26.43	4,046.73	1,187.05	437.07	2,422.61	סה"כ צריכה
	3,524.07 ₪	471.68 ₪	177.99 ₪	2,874.40 ₪	סה"כ לתשלום

210.98 ₪	תשלום קבוע תשלום עבור גודל חיבור בKVA (3x63) סה"כ מע"מ 17.00%	סה"כ לתשלום
13.48 ₪		
3,748.53 ₪		
637.25 ₪		
4,385.78 ₪		כולל מע"מ

התפלגות חיוב בש"ח לפי תע"ז

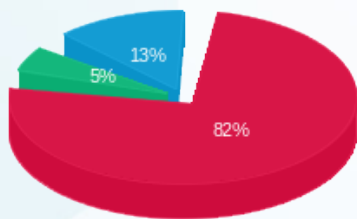

■ פסגה (2,874.40 ₪)
 ■ גבע (177.99 ₪)
 ■ שפל (471.68 ₪)

הסטוריית צריכה בקוט"ש

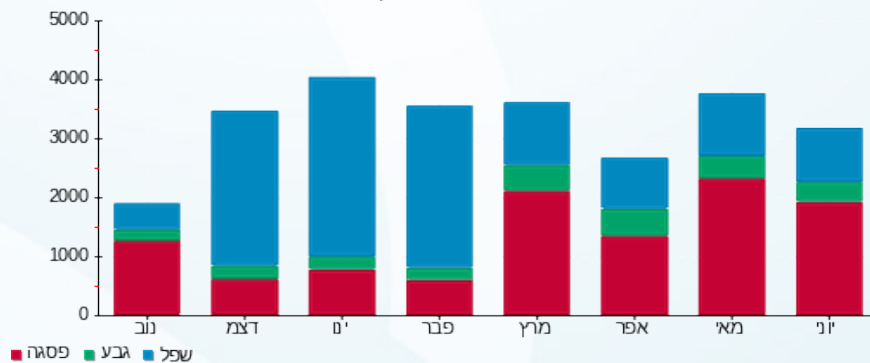



27/06/23

תאריך הפקה:

שם דייר: בגיר בע"מ (מחסן)
שם אתר: מגדלי שקל בני ברק

25/06/23

תאריך קריאה נוכחית:

24/05/23

תאריך קריאה קודמת:

לקוח/ה נכבד/ה, אנו מתכבדים להגיש את חישוב צריכת החשמל לתקופה 25/06/23 - 24/05/23:

בגיר בע"מ (מחסן) - 7 - 00023847 (3x40)

סוג תעריף	סוג צריכה	קריאה קודמת	קריאה נוכחית	סה"כ צריכה בקוט"ש	מחיר לקוט"ש בא"ג	סה"כ לתשלום
פרטי חשבון עבור תאריכים:						
		24/05/23	31/05/23			
777	פסגה	64,687.59	64,798.02	110.43	39.17	43.25 ₪
778	גבע	21,975.41	21,998.51	23.10	39.17	9.05 ₪
779	שפל	22,030.79	22,032.51	1.72	34.91	0.60 ₪
פרטי חשבון עבור תאריכים:						
		01/06/23	25/06/23			
777	פסגה	64,798.02	65,151.05	353.03	141.31	498.87 ₪
778	גבע	21,998.51	22,069.77	71.26	41.15	29.32 ₪
779	שפל	22,032.51	22,038.37	5.85	41.15	2.41 ₪

סה"כ לדייר:

פסגה	גבע	שפל	סה"כ	שיא ביקוש
463.46	94.36	7.58	565.39	9.01
₪ 542.12	₪ 38.37	₪ 3.01	₪ 583.50	

סה"כ צריכה
סה"כ לתשלום

37.91 ₪	<p>תשלום קבוע</p> <p>תשלום עבור גודל חיבור בKVA (3x40)</p> <p>סה"כ</p> <p>מע"מ 17.00%</p>	<p>סה"כ לתשלום</p>
8.56 ₪		
629.97 ₪		
107.09 ₪		
737.07 ₪		

התפלגות חיוב בש"ח לפי תע"ז

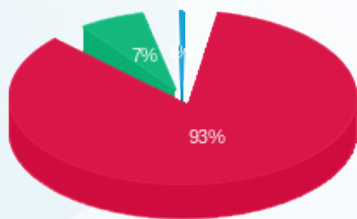

פסגה (542.12 ₪)
גבע (38.37 ₪)
שפל (3.01 ₪)

הסטוריית צריכה בקוט"ש

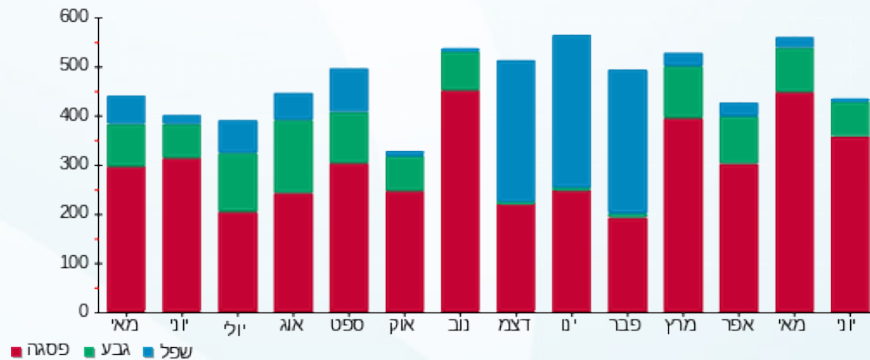

27/06/23 תאריך הפקה:
 25/06/23 תאריך קריאה נוכחית:
 24/05/23 תאריך קריאה קודמת:

שם דייר: בגיר בע"מ (ק.קרקע)
 שם אתר: מגדלי שקל בני ברק

לקוח/ה נכבד/ה, אנו מתכבדים להגיש את חישוב צריכת החשמל לתקופה 25/06/23 - 24/05/23:

בגיר בע"מ (ק.קרקע) - 2 - 00023847(3x50)

סוג תעריף	סוג צריכה	קריאה קודמת	קריאה נוכחית	סה"כ צריכה בקוט"ש	מחיר לקוט"ש בא"ג	סה"כ לתשלום
פרטי חשבון עבור תאריכים:						
		24/05/23	31/05/23			
777	פסגה	698,386.66	699,394.49	1,007.82	39.17	394.76 ₪
778	גבע	280,362.94	280,596.62	233.67	39.17	91.53 ₪
779	שפל	174,694.49	174,738.01	43.52	34.91	15.19 ₪
פרטי חשבון עבור תאריכים:						
		01/06/23	25/06/23			
777	פסגה	699,394.49	703,037.61	3,643.12	141.31	5,148.09 ₪
778	גבע	280,596.62	281,414.10	817.48	41.15	336.39 ₪
779	שפל	174,738.01	174,896.21	158.20	41.15	65.10 ₪

סה"כ לדייר:

פסגה	גבע	שפל	סה"כ	שיא ביקוש
4,650.94	1,051.16	201.72	5,903.82	54.24
₪ 5,542.86	₪ 427.92	₪ 80.29	₪ 6,051.07	

סה"כ צריכה
 סה"כ לתשלום

210.98 ₪	תשלום קבוע תשלום עבור גודל חיבור בKVA (3x50) סה"כ מע"מ 17.00%	
10.70 ₪		
6,272.75 ₪		
1,066.37 ₪		
7,339.12 ₪	סה"כ לתשלום	כולל מע"מ

התפלגות חיוב בש"ח לפי תעו"ז

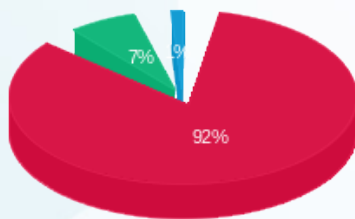

■ פסגה (₪ 5,542.86)
 ■ גבע (₪ 427.92)
 ■ שפל (₪ 80.29)

הסטוריית צריכה בקוט"ש

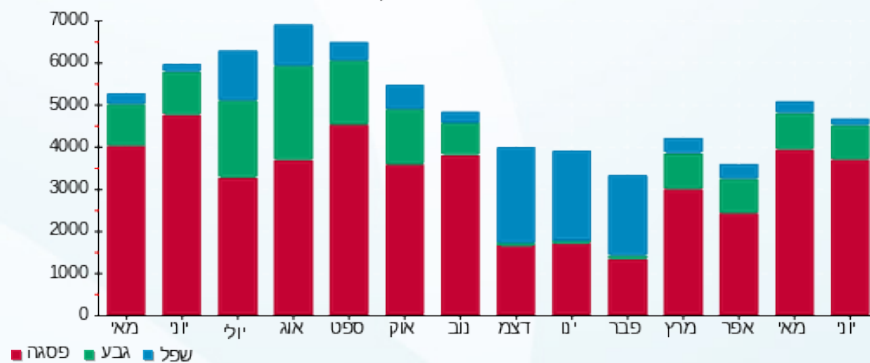



27/06/23

תאריך הפקדה:

שם דייר: בזאר הדרום (ק.קרקע)

25/06/23

תאריך קריאה נוכחית:

שם אתר: מגדלי שקל בני ברק

24/05/23

תאריך קריאה קודמת:

לקוח/ה נכבד/ה, אנו מתכבדים להגיש את חישוב צריכת החשמל לתקופה 25/06/23 - 24/05/23:

בזאר הדרום (ק.קרקע) - 3 - 21055223 (3x200)

סוג תעריף	סוג צריכה	קריאה קודמת	קריאה נוכחית	סה"כ צריכה בקוט"ש	מחיר לקוט"ש בא"ג	סה"כ לתשלום
פרטי חשבון עבור תאריכים:						
		24/05/23	31/05/23			
777	פסגה	47,758.60	49,866.00	2,107.40	39.17	825.47 ₪
778	גבע	15,163.80	15,596.20	432.40	39.17	169.37 ₪
779	שפל	22,771.60	23,009.00	237.40	34.91	82.88 ₪
פרטי חשבון עבור תאריכים:						
		01/06/23	25/06/23			
777	פסגה	49,866.00	57,203.20	7,337.20	141.31	10,368.20 ₪
778	גבע	15,596.20	16,797.40	1,201.20	41.15	494.29 ₪
779	שפל	23,009.00	24,178.20	1,169.20	41.15	481.13 ₪

סה"כ לדייר:

שיא ביקוש	סה"כ	שפל	גבע	פסגה
85.94	12,484.80	1,406.60	1,633.60	9,444.60
	12,421.33 ₪	564.00 ₪	663.66 ₪	11,193.67 ₪

סה"כ צריכה
סה"כ לתשלום

210.98 ₪	תשלום קבוע תשלום עבור גודל חיבור בKVA (3x200) סה"כ מע"מ 17.00%	סה"כ לתשלום כולל מע"מ
42.80 ₪		
12,675.11 ₪		
2,154.77 ₪		
14,829.88 ₪		

התפלגות חיוב בש"ח לפי תע"ז

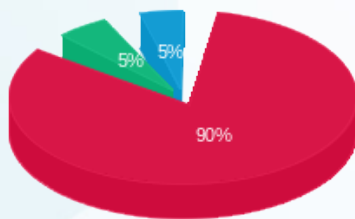

פסגה (11,193.67 ₪)
גבע (663.66 ₪)
שפל (564.00 ₪)

הסטוריית צריכה בקוט"ש

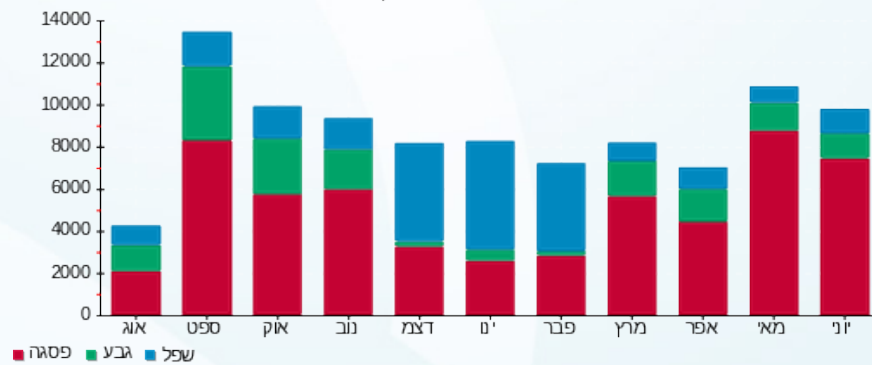

27/06/23 תאריך הפקה:
 25/06/23 תאריך קריאה נוכחית:
 24/05/23 תאריך קריאה קודמת:

שם דייר: בזק (קומה 1-)
 שם אתר: מגדלי שקל בני ברק

לקוח/ה נכבד/ה, אנו מתכבדים להגיש את חישוב צריכת החשמל לתקופה 25/06/23 - 24/05/23:

בזק (קומה 1-) - 6 - 00025152(0x0)

סה"כ לתשלום	מחיר לקוט"ש בא"ג	סה"כ צריכה בקוט"ש	קריאה נוכחית	קריאה קודמת	סוג צריכה	סוג תעריף
			31/05/23	24/05/23	פרטי חשבון עבור תאריכים:	
15.34 ₪	39.17	39.15	105,962.63	105,923.48	פסגה	777
6.93 ₪	39.17	17.68	48,875.13	48,857.44	גבע	778
17.35 ₪	34.91	49.70	147,308.00	147,258.29	שפל	779
			25/06/23	01/06/23	פרטי חשבון עבור תאריכים:	
178.75 ₪	141.31	126.49	106,089.13	105,962.63	פסגה	777
23.00 ₪	41.15	55.88	48,931.01	48,875.13	גבע	778
55.84 ₪	41.15	135.69	147,443.69	147,308.00	שפל	779

סה"כ לדייר:

שיא ביקוש	סה"כ	שפל	גבע	פסגה
1.84	424.61	185.40	73.57	165.65
	297.20 ₪	73.19 ₪	29.92 ₪	194.08 ₪

סה"כ צריכה
 סה"כ לתשלום

37.91 ₪	תשלום קבוע תשלום עבור גודל חיבור בKVA (0x0) סה"כ מע"מ 17.00%	סה"כ לתשלום
0.00 ₪		
335.11 ₪		
56.97 ₪		
392.07 ₪		כולל מע"מ

התפלגות חיוב בש"ח לפי תע"ז

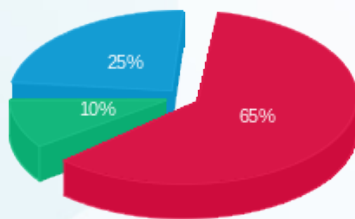

פסגה (194.08 ₪)
 גבע (29.92 ₪)
 שפל (73.19 ₪)

הסטוריית צריכה בקוט"ש

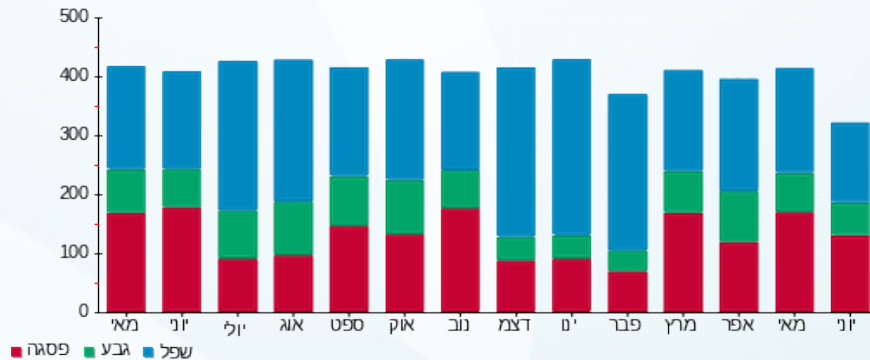



27/06/23

תאריך הפקה:

שם דייר: בנט חיים (קומה 1-)
שם אתר: מגדלי שקל בני ברק

25/06/23

תאריך קריאה נוכחית:

24/05/23

תאריך קריאה קודמת:

לקוח/ה נכבד/ה, אנו מתכבדים להגיש את חישוב צריכת החשמל לתקופה 25/06/23 - 24/05/23:

בנט חיים (קומה 1-) - 3 - 00025152(3x40)

סוג תעריף	סוג צריכה	קריאה קודמת	קריאה נוכחית	סה"כ צריכה בקוט"ש	מחיר לקוט"ש בא"ג	סה"כ לתשלום
פרטי חשבון עבור תאריכים:						
		24/05/23	31/05/23			
777	פסגה	110,035.66	110,189.40	153.74	39.17	60.22 ₪
778	גבע	49,988.68	50,018.24	29.55	39.17	11.58 ₪
779	שפל	65,084.84	65,138.69	53.85	34.91	18.80 ₪
פרטי חשבון עבור תאריכים:						
		01/06/23	25/06/23			
777	פסגה	110,189.40	110,779.15	589.75	141.31	833.38 ₪
778	גבע	50,018.24	50,161.29	143.05	41.15	58.87 ₪
779	שפל	65,138.69	65,341.82	203.13	41.15	83.59 ₪

סה"כ לדייר:

פסגה	גבע	שפל	סה"כ	שיא ביקוש
743.49	172.61	256.98	1,173.08	10.65
₪ 893.60	₪ 70.44	₪ 102.39	₪ 1,066.43	

סה"כ צריכה
סה"כ לתשלום

37.91 ₪	<p>תשלום קבוע</p> <p>תשלום עבור גודל חיבור בKVA (3x40)</p> <p>סה"כ</p> <p>מע"מ 17.00%</p>	
8.56 ₪		
1,112.90 ₪		
189.19 ₪		
1,302.09 ₪	סה"כ לתשלום	כולל מע"מ

התפלגות חיוב בש"ח לפי תעו"ז

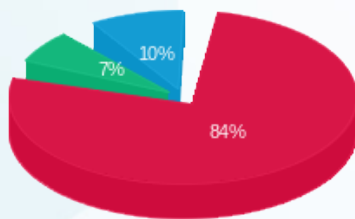

פסגה (₪ 893.60)
גבע (₪ 70.44)
שפל (₪ 102.39)

הסטוריית צריכה בקוט"ש

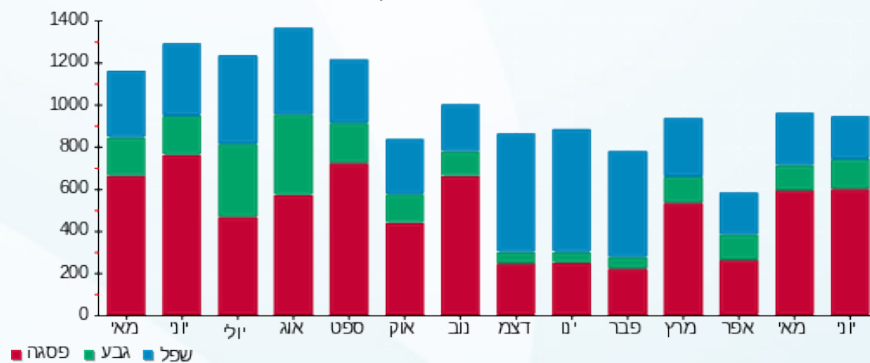



27/06/23 תאריך הפקדה:
 25/06/23 תאריך קריאה נוכחית:
 24/05/23 תאריך קריאה קודמת:

שם דייר: בנק הפועלים (ק.קרקע)
 שם אתר: מגדלי שקל בני ברק

לקוח/ה נכבד/ה, אנו מתכבדים להגיש את חישוב צריכת החשמל לתקופה 24/05/23 - 25/06/23:

בנק הפועלים (ק.קרקע) - 2 - 21055218(3x250)

סוג תעריף	סוג צריכה	קריאה קודמת	קריאה נוכחית	סה"כ צריכה בקוט"ש	מחיר לקוט"ש בא"ג	סה"כ לתשלום
פרטי חשבון עבור תאריכים:						
777	פסגה	24/05/23	31/05/23	847.40	39.17	331.93 ₪
778	גבע	7,733.80	7,952.80	219.00	39.17	85.78 ₪
779	שפל	20,045.00	20,479.00	434.00	34.91	151.51 ₪
פרטי חשבון עבור תאריכים:						
777	פסגה	01/06/23	25/06/23	2,992.40	141.31	4,228.56 ₪
778	גבע	7,952.80	8,504.60	551.80	41.15	227.07 ₪
779	שפל	20,479.00	21,874.80	1,395.80	41.15	574.37 ₪

סה"כ לדייר:

פסגה	גבע	שפל	סה"כ	שיא ביקוש
3,839.80	770.80	1,829.80	6,440.40	48.16
₪ 4,560.49	₪ 312.85	₪ 725.88	₪ 5,599.22	

סה"כ צריכה
 סה"כ לתשלום

תשלום קבוע	תשלום עבור גודל חיבור בKVA (3x250)	סה"כ	מע"מ 17.00%	סה"כ לתשלום	כולל מע"מ
210.98 ₪	53.49 ₪	5,863.69 ₪	996.83 ₪	6,860.52 ₪	

התפלגות חיוב בש"ח לפי תע"ז

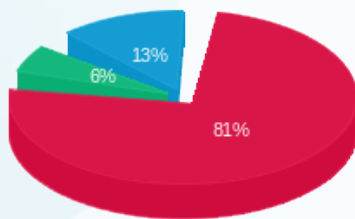

■ פסגה (₪ 4,560.49)
 ■ גבע (₪ 312.85)
 ■ שפל (₪ 725.88)

הסטוריית צריכה בקוט"ש

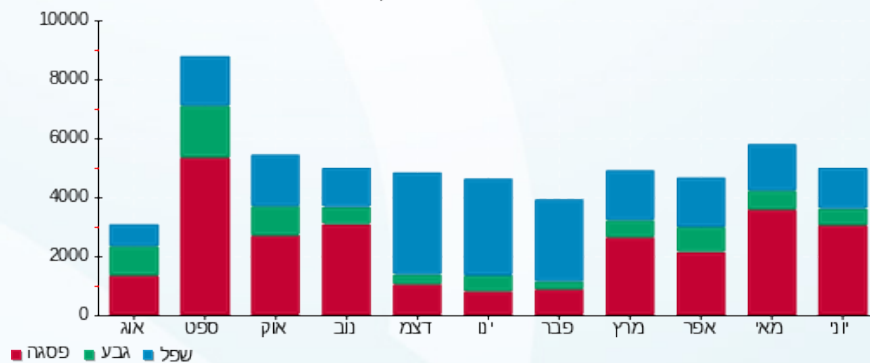

27/06/23 תאריך הפקה:
 25/06/23 תאריך קריאה נוכחית:
 24/05/23 תאריך קריאה קודמת:

שם דייר: ג.בן חורין (קומה 1)
 שם אתר: מגדלי שקל בני ברק

לקוח/ה נכבד/ה, אנו מתכבדים להגיש את חישוב צריכת החשמל לתקופה 25/06/23 - 24/05/23:

ג.בן חורין (קומה 1) - 2 - 00025491(3x63)

סוג תעריף	סוג צריכה	קריאה קודמת	קריאה נוכחית	סה"כ צריכה בקוט"ש	מחיר לקוט"ש בא"ג	סה"כ לתשלום
פרטי חשבון עבור תאריכים:						
777	פסגה	24/05/23	31/05/23	176.14	39.17	68.99 ₪
778	גבע	56,916.72	56,956.63	39.91	39.17	15.63 ₪
779	שפל	106,136.94	106,222.31	85.37	34.91	29.80 ₪
פרטי חשבון עבור תאריכים:						
777	פסגה	01/06/23	25/06/23	614.47	141.31	868.30 ₪
778	גבע	56,956.63	57,062.00	105.37	41.15	43.36 ₪
779	שפל	106,222.31	106,469.27	246.96	41.15	101.62 ₪

סה"כ לדייר:

פסגה	גבע	שפל	סה"כ	שיא ביקוש
790.61	145.28	332.33	1,268.21	8.17
₪ 937.30	₪ 58.99	₪ 131.43	₪ 1,127.72	

סה"כ צריכה
 סה"כ לתשלום

37.91 ₪	תשלום קבוע תשלום עבור גודל חיבור בKVA (3x63) סה"כ מע"מ 17.00%	סה"כ לתשלום כולל מע"מ
13.48 ₪		
1,179.11 ₪		
200.45 ₪		
1,379.55 ₪		

התפלגות חיוב בש"ח לפי תע"ז

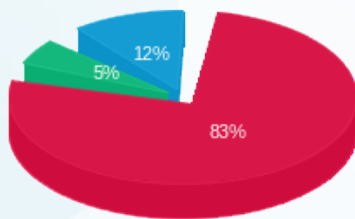

פסגה (937.30 ₪)
 גבע (58.99 ₪)
 שפל (131.43 ₪)

הסטוריית צריכה בקוט"ש

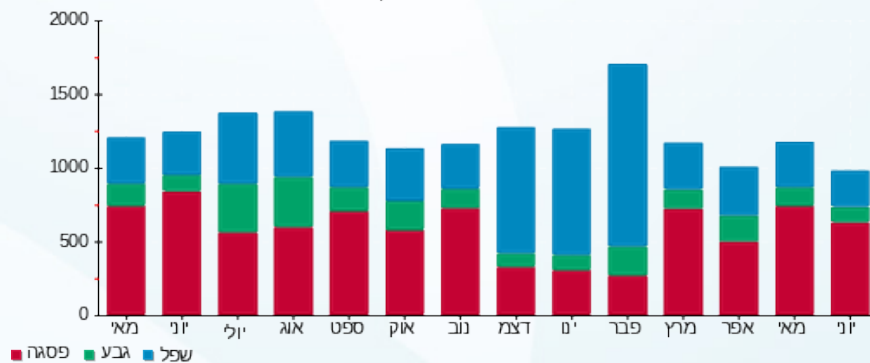



27/06/23

תאריך הפקדה:

שם דייר: גוד פארם (ק.קרקע)

25/06/23

תאריך קריאה נוכחית:

שם אתר: מגדלי שקל בני ברק

24/05/23

תאריך קריאה קודמת:

לקוח/ה נכבד/ה, אנו מתכבדים להגיש את חישוב צריכת החשמל לתקופה 25/06/23 - 24/05/23:

גוד פארם (ק.קרקע) - 3 - 21055218(3x100)

סוג תעריף	סוג צריכה	קריאה קודמת	קריאה נוכחית	סה"כ צריכה בקוט"ש	מחיר לקוט"ש בא"ג	סה"כ לתשלום
פרטי חשבון עבור תאריכים:						
777	פסגה	24/05/23	31/05/23	1,049.30	39.17	411.01 ₪
778	גבע	6,808.30	7,032.90	224.60	39.17	87.98 ₪
779	שפל	13,765.30	14,154.30	389.00	34.91	135.80 ₪
פרטי חשבון עבור תאריכים:						
777	פסגה	01/06/23	25/06/23	3,701.00	141.31	5,229.88 ₪
778	גבע	7,032.90	7,900.90	868.00	41.15	357.18 ₪
779	שפל	14,154.30	15,472.50	1,318.20	41.15	542.44 ₪

סה"כ לדייר:

פסגה	גבע	שפל	סה"כ	שיא ביקוש
4,750.30	1,092.60	1,707.20	7,550.10	40.99
₪ 5,640.89	₪ 445.16	₪ 678.24	₪ 6,764.29	

סה"כ צריכה
סה"כ לתשלום

₪ 37.91	<p>תשלום קבוע</p> <p>תשלום עבור גודל חיבור בKVA (3x100)</p> <p>סה"כ</p> <p>מע"מ 17.00%</p>	
₪ 21.40		
₪ 6,823.60		
₪ 1,160.01		
₪ 7,983.61	סה"כ לתשלום	כולל מע"מ

התפלגות חיוב בש"ח לפי תע"ז

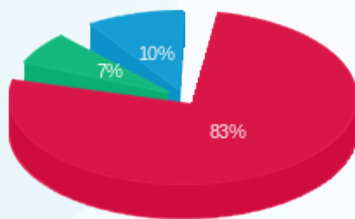

פסגה (₪ 5,640.89) 83%
גבע (₪ 445.16) 7%
שפל (₪ 678.24) 10%

הסטוריית צריכה בקוט"ש

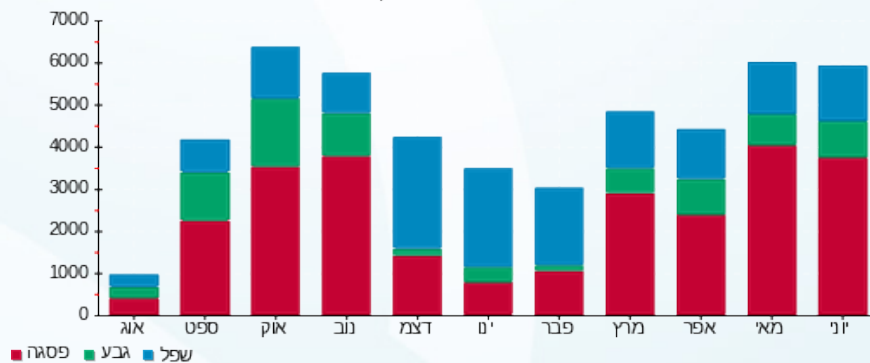

27/06/23 תאריך הפקה:
 25/06/23 תאריך קריאה נוכחית:
 24/05/23 תאריך קריאה קודמת:

שם דייר: גרינהויז מאיר (קומה 8)
 שם אתר: מגדלי שקל בני ברק

לקוח/ה נכבד/ה, אנו מתכבדים להגיש את חישוב צריכת החשמל לתקופה 25/06/23 - 24/05/23:

גרינהויז מאיר (קומה 8) - 3 - 00024957(3x40)

סה"כ לתשלום	מחיר לקוט"ש בא"ג	סה"כ צריכה בקוט"ש	קריאה נוכחית	קריאה קודמת	סוג צריכה	סוג תעריף
			31/05/23	24/05/23	פרטי חשבון עבור תאריכים:	
₪ -134.41	39.17	-343.16	69,630.24	69,973.40	פסגה	777
₪ -28.05	39.17	-71.61	32,984.46	33,056.06	גבע	778
₪ -53.29	34.91	-152.64	52,654.78	52,807.43	שפל	779
			25/06/23	01/06/23	פרטי חשבון עבור תאריכים:	
₪ 1,019.92	141.31	721.76	70,352.00	69,630.24	פסגה	777
₪ 56.55	41.15	137.41	33,121.87	32,984.46	גבע	778
₪ 124.32	41.15	302.11	52,956.89	52,654.78	שפל	779

סה"כ לדייר:

שיא ביקוש	סה"כ	שפל	גבע	פסגה	
4.81	593.87	149.46	65.81	378.60	סה"כ צריכה
	₪ 985.03	₪ 71.03	₪ 28.50	₪ 885.50	סה"כ לתשלום

₪ 37.91	תשלום קבוע תשלום עבור גודל חיבור בKVA (3x40) סה"כ מע"מ 17.00%	סה"כ לתשלום
₪ 8.56		
₪ 1,031.50		
₪ 175.35		
₪ 1,206.85		כולל מע"מ

התפלגות חיוב בש"ח לפי תע"ז

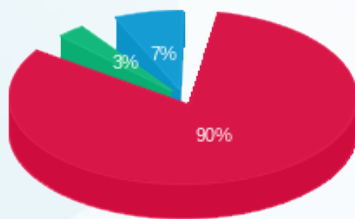

■ פסגה (₪ 885.50)
 ■ גבע (₪ 28.50)
 ■ שפל (₪ 71.03)

הסטוריית צריכה בקוט"ש





27/06/23 תאריך הפקה:
 25/06/23 תאריך קריאה נוכחית:
 24/05/23 תאריך קריאה קודמת:

שם דייר: ד"ר פטר פרידמן (קומה 8)
 שם אתר: מגדלי שקל בני ברק

לקוח/ה נכבד/ה, אנו מתכבדים להגיש את חישוב צריכת החשמל לתקופה 25/06/23 - 24/05/23:

ד"ר פטר פרידמן (קומה 8) - 6 - 00024957(3x40)

סוג תעריף	סוג צריכה	קריאה קודמת	קריאה נוכחית	סה"כ צריכה בקוט"ש	מחיר לקוט"ש בא"ג	סה"כ לתשלום
פרטי חשבון עבור תאריכים:						
777	פסגה	24/05/23	31/05/23	-139.30	39.17	₪ -54.57
778	גבע	25,314.22	25,282.17	-32.05	39.17	₪ -12.55
779	שפל	39,829.07	39,762.74	-66.33	34.91	₪ -23.16
פרטי חשבון עבור תאריכים:						
777	פסגה	60,980.24	61,304.62	324.38	141.31	₪ 458.39
778	גבע	25,282.17	25,366.61	84.44	41.15	₪ 34.75
779	שפל	39,762.74	39,907.78	145.04	41.15	₪ 59.68

סה"כ לדייר:

פסגה	גבע	שפל	סה"כ	שיא ביקוש
185.08	52.39	78.71	316.18	4.50
₪ 403.82	₪ 22.19	₪ 36.53	₪ 462.54	

סה"כ צריכה
 סה"כ לתשלום

₪ 37.91	תשלום קבוע תשלום עבור גודל חיבור בKVA (3x40) סה"כ מע"מ 17.00%	
₪ 8.56		
₪ 509.01		
₪ 86.53		
₪ 595.54	סה"כ לתשלום	כולל מע"מ

התפלגות חיוב בש"ח לפי תע"ז

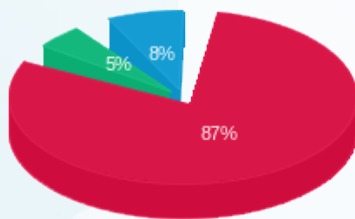

פסגה (₪ 403.82)
 גבע (₪ 22.19)
 שפל (₪ 36.53)

הסטוריית צריכה בקוט"ש

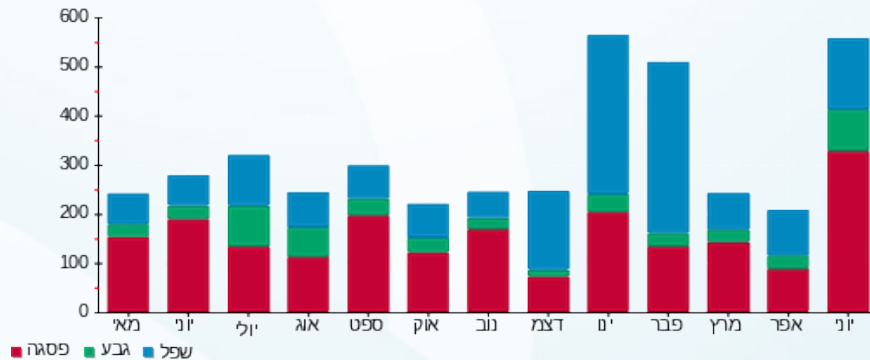

27/06/23 תאריך הפקדה:
 25/06/23 תאריך קריאה נוכחית:
 24/05/23 תאריך קריאה קודמת:

שם דייר: ד.א שרון (קומה 8)
 שם אתר: מגדלי שקל בני ברק

לקוח/ה נכבד/ה, אנו מתכבדים להגיש את חישוב צריכת החשמל לתקופה 25/06/23 - 24/05/23:

ד.א שרון (קומה 8) - 8 - 00024957(3x50)

סוג תעריף	סוג צריכה	קריאה קודמת	קריאה נוכחית	סה"כ צריכה בקוט"ש	מחיר לקוט"ש בא"ג	סה"כ לתשלום
פרטי חשבון עבור תאריכים:						
777	פסגה	24/05/23	31/05/23	-279.96	39.17	109.66 ₪
778	גבע	35,988.96	35,958.25	-30.70	39.17	12.03 ₪
779	שפל	48,555.78	48,492.54	-63.24	34.91	22.08 ₪
פרטי חשבון עבור תאריכים:						
777	פסגה	85,426.41	86,006.81	580.40	141.31	820.17 ₪
778	גבע	35,958.25	36,007.55	49.29	41.15	20.28 ₪
779	שפל	48,492.54	48,615.09	122.55	41.15	50.43 ₪

סה"כ לדייר:

פסגה	גבע	שפל	סה"כ	שיא ביקוש
300.45	18.59	59.31	378.35	4.62
107.51 ₪	8.26 ₪	28.35 ₪	144.12 ₪	

סה"כ צריכה
 סה"כ לתשלום

תשלום קבוע	תשלום עבור גודל חיבור בKVA (3x50)	סה"כ	מע"מ 17.00%	סה"כ לתשלום	כולל מע"מ
37.91 ₪	10.70 ₪	795.73 ₪	135.27 ₪	931.00 ₪	

התפלגות חיוב בש"ח לפי תע"ז

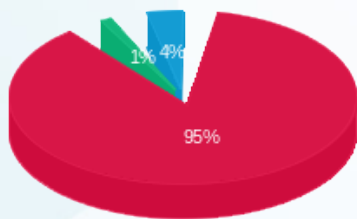

■ פסגה (710.51 ₪)
 ■ גבע (8.26 ₪)
 ■ שפל (28.35 ₪)

הסטוריית צריכה בקוט"ש

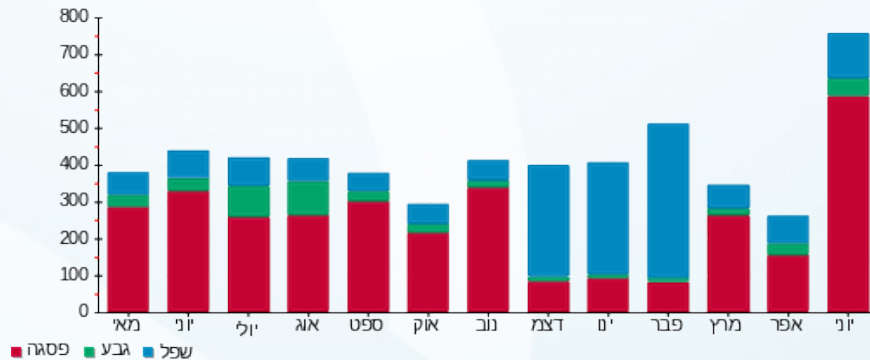



27/06/23

תאריך הפקדה:

שם דייר: דחוח הלוי (קומה 8)

25/06/23

תאריך קריאה נוכחית:

שם אתר: מגדלי שקל בני ברק

24/05/23

תאריך קריאה קודמת:

לקוח/ה נכבד/ה, אנו מתכבדים להגיש את חישוב צריכת החשמל לתקופה 25/06/23 - 24/05/23:

דחוח הלוי (קומה 8) - 1 - 00024957(3x50)

סוג תעריף	סוג צריכה	קריאה קודמת	קריאה נוכחית	סה"כ צריכה בקוט"ש	מחיר לקוט"ש בא"ג	סה"כ לתשלום
פרטי חשבון עבור תאריכים:						
		24/05/23	31/05/23			
777	פסגה	101,137.52	100,530.06	-607.46	39.17	₪ -237.94
778	גבע	37,132.78	37,024.36	-108.42	39.17	₪ -42.47
779	שפל	51,163.34	50,984.31	-179.04	34.91	₪ -62.50
פרטי חשבון עבור תאריכים:						
		01/06/23	25/06/23			
777	פסגה	100,530.06	101,790.28	1,260.22	141.31	₪ 1,780.82
778	גבע	37,024.36	37,233.02	208.66	41.15	₪ 85.86
779	שפל	50,984.31	51,357.80	373.49	41.15	₪ 153.69

סה"כ לדייר:

פסגה	גבע	שפל	סה"כ	שיא ביקוש
652.76	100.24	194.46	947.46	7.48
₪ 1,542.88	₪ 43.39	₪ 91.19	₪ 1,677.46	

סה"כ צריכה
סה"כ לתשלום

₪ 37.91	תשלום קבוע תשלום עבור גודל חיבור בKVA (3x50) סה"כ מע"מ 17.00%	סה"כ לתשלום
₪ 10.70		
₪ 1,726.07		
₪ 293.43		
₪ 2,019.50	כולל מע"מ	

התפלגות חיוב בש"ח לפי תעו"ז

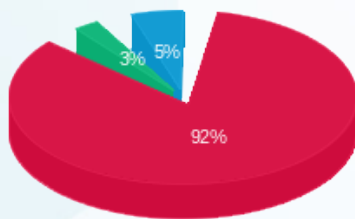

פסגה (₪ 1,542.88)
גבע (₪ 43.39)
שפל (₪ 91.19)

הסטוריית צריכה בקוט"ש

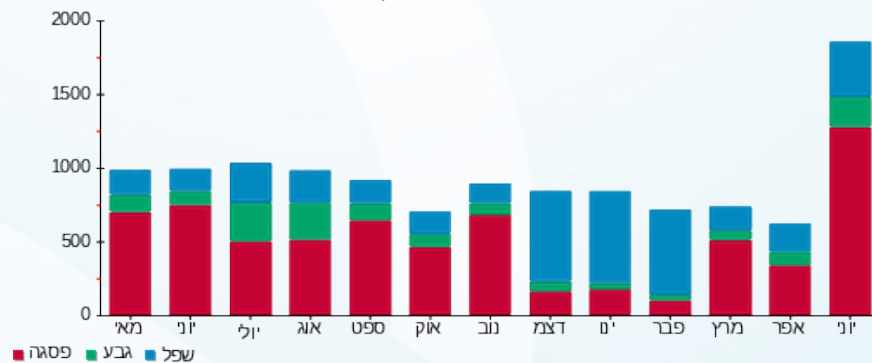



27/06/23 תאריך הפקה:
 25/06/23 תאריך קריאה נוכחית:
 24/05/23 תאריך קריאה קודמת:

שם דייר: די.בי.אי חדש
 שם אתר: מגדלי שקל בני ברק

לקוח/ה נכבד/ה, אנו מתכבדים להגיש את חישוב צריכת החשמל לתקופה 25/06/23 - 24/05/23:

די.בי.אי חדש - 1 - 00023847(3x63)

סוג תעריף	סוג צריכה	קריאה קודמת	קריאה נוכחית	סה"כ צריכה בקוט"ש	מחיר לקוט"ש בא"ג	סה"כ לתשלום
פרטי חשבון עבור תאריכים:						
		24/05/23	31/05/23			
777	פסגה	167,565.25	167,835.57	270.32	39.17	105.88 ₪
778	גבע	57,532.10	57,562.49	30.39	39.17	11.90 ₪
779	שפל	71,999.42	72,078.82	79.40	34.91	27.72 ₪
פרטי חשבון עבור תאריכים:						
		01/06/23	25/06/23			
777	פסגה	167,835.57	168,926.98	1,091.42	141.31	1,542.28 ₪
778	גבע	57,562.49	57,657.88	95.39	41.15	39.26 ₪
779	שפל	72,078.82	72,246.76	167.94	41.15	69.11 ₪

סה"כ לדייר:

פסגה	גבע	שפל	סה"כ	שיא ביקוש
1,361.73	125.78	247.34	1,734.86	18.54
₪ 1,648.16	₪ 51.16	₪ 96.83	₪ 1,796.15	

סה"כ צריכה
 סה"כ לתשלום

₪ 37.91	תשלום קבוע תשלום עבור גודל חיבור בKVA (3x63) סה"כ מע"מ 17.00%	
₪ 13.48		
₪ 1,847.54		
₪ 314.08		
₪ 2,161.62	סה"כ לתשלום	כולל מע"מ

התפלגות חיוב בש"ח לפי תע"ז

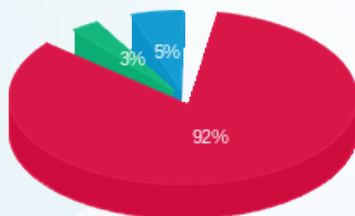

פסגה (₪ 1,648.16)
 גבע (₪ 51.16)
 שפל (₪ 96.83)

הסטוריית צריכה בקוט"ש

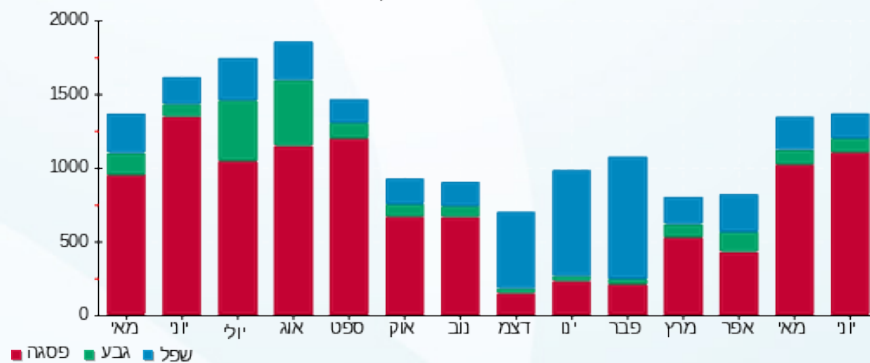

27/06/23 תאריך הפקה:
 25/06/23 תאריך קריאה נוכחית:
 24/05/23 תאריך קריאה קודמת:

שם דייר: דניאל מנוצרי חנות (ק.קרקע)
 שם אתר: מגדלי שקל בני ברק

לקוח/ה נכבד/ה, אנו מתכבדים להגיש את חישוב צריכת החשמל לתקופה 25/06/23 - 24/05/23:

דניאל מנוצרי חנות (ק.קרקע) - 3 - 19093430(3x40)

סה"כ לתשלום	מחיר לקוט"ש בא"ג	סה"כ צריכה בקוט"ש	קריאה נוכחית	קריאה קודמת	סוג צריכה	סוג תעריף
			31/05/23	24/05/23	פרטי חשבון עבור תאריכים:	
127.58 ₪	39.17	325.70	4,693.70	4,368.00	פסגה	777
36.78 ₪	39.17	93.90	1,074.50	980.60	גבע	778
5.90 ₪	34.91	16.90	2,865.90	2,849.00	שפל	779
			25/06/23	01/06/23	פרטי חשבון עבור תאריכים:	
1,814.84 ₪	141.31	1,284.30	5,978.00	4,693.70	פסגה	777
168.88 ₪	41.15	410.40	1,484.90	1,074.50	גבע	778
14.61 ₪	41.15	35.50	2,901.40	2,865.90	שפל	779

סה"כ לדייר:

שיא ביקוש	סה"כ	שפל	גבע	פסגה	סה"כ צריכה
390.63	2,166.70	52.40	504.30	1,610.00	סה"כ לתשלום
	2,168.59 ₪	20.51 ₪	205.66 ₪	1,942.42 ₪	

37.91 ₪	תשלום קבוע תשלום עבור גודל חיבור בKVA (3x40) סה"כ מע"מ 17.00%	סה"כ לתשלום
8.56 ₪		
2,215.06 ₪		
376.56 ₪		
2,591.62 ₪		כולל מע"מ

התפלגות חיוב בש"ח לפי תע"ז

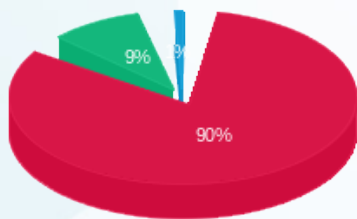

■ פסגה (1,942.42 ₪)
 ■ גבע (205.66 ₪)
 ■ שפל (20.51 ₪)

הסטוריית צריכה בקוט"ש

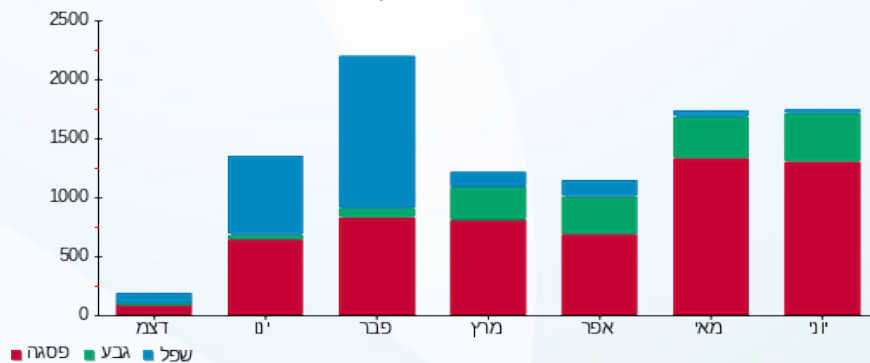



27/06/23

תאריך הפקה:

שם דייר: דפוס ישורון מרתף
שם אתר: מגדלי שקל בני ברק

25/06/23

תאריך קריאה נוכחית:

24/05/23

תאריך קריאה קודמת:

לקוח/ה נכבד/ה, אנו מתכבדים להגיש את חישוב צריכת החשמל לתקופה 24/05/23 - 25/06/23:

דפוס ישורון מרתף - 2 - (3x125)22009818

סוג תעריף	סוג צריכה	קריאה קודמת	קריאה נוכחית	סה"כ צריכה בקוט"ש	מחיר לקוט"ש בא"ג	סה"כ לתשלום
פרטי חשבון עבור תאריכים:						
777	פסגה	24/05/23	31/05/23	733.00	39.17	287.12 ₪
778	גבע	1,043.20	1,085.50	42.30	39.17	16.57 ₪
779	שפל	7,961.70	8,073.40	111.70	34.91	38.99 ₪
פרטי חשבון עבור תאריכים:						
777	פסגה	01/06/23	25/06/23	3,850.70	141.31	5,441.42 ₪
778	גבע	1,085.50	1,241.70	156.20	41.15	64.28 ₪
779	שפל	8,073.40	8,411.80	338.40	41.15	139.25 ₪

סה"כ לדייר:

פסגה	גבע	שפל	סה"כ	שיא ביקוש
4,583.70	198.50	450.10	5,232.30	65.67
₪ 5,728.54	₪ 80.85	₪ 178.25	₪ 5,987.63	

סה"כ צריכה
סה"כ לתשלום

37.91 ₪	תשלום קבוע תשלום עבור גודל חיבור בKVA (3x125) סה"כ מע"מ 17.00%	סה"כ לתשלום כולל מע"מ
26.75 ₪		
6,052.29 ₪		
1,028.89 ₪		
7,081.18 ₪		

התפלגות חיוב בש"ח לפי תע"ז

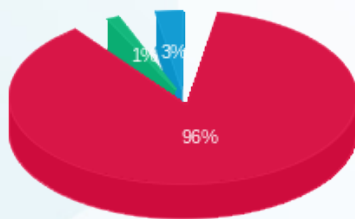

פסגה (₪ 5,728.54)
גבע (₪ 80.85)
שפל (₪ 178.25)

הסטוריית צריכה בקוט"ש

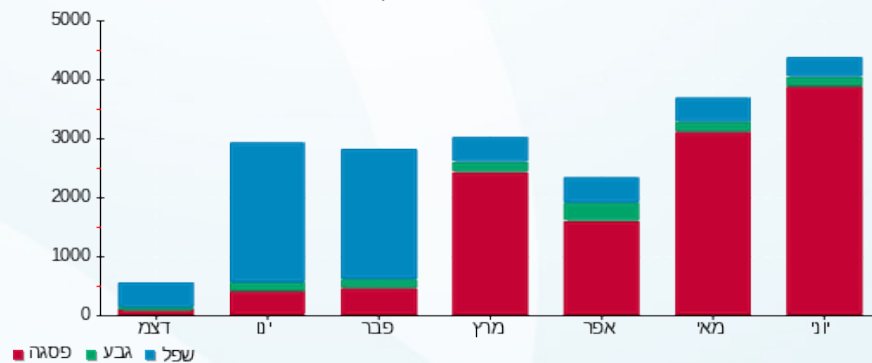

27/06/23 תאריך הפקה:
 25/06/23 תאריך קריאה נוכחית:
 24/05/23 תאריך קריאה קודמת:

שם דייר: הוצאת שבתי פרנקל בע"מ
 שם אתר: מגדלי שקל בני ברק

לקוח/ה נכבד/ה, אנו מתכבדים להגיש את חישוב צריכת החשמל לתקופה 25/06/23 - 24/05/23:

הוצאת שבתי פרנקל בע"מ - 4 - 00025152(3x63)

סוג תעריף	סוג צריכה	קריאה קודמת	קריאה נוכחית	סה"כ צריכה בקוט"ש	מחיר לקוט"ש בא"ג	סה"כ לתשלום
פרטי חשבון עבור תאריכים:						
777	פסגה	24/05/23	31/05/23	99.57	39.17	39.00 ₪
778	גבע	40,612.60	40,617.72	5.12	39.17	2.00 ₪
779	שפל	59,564.73	59,579.72	14.99	34.91	5.23 ₪
פרטי חשבון עבור תאריכים:						
777	פסגה	01/06/23	25/06/23	397.78	141.31	562.11 ₪
778	גבע	40,617.72	40,650.15	32.43	41.15	13.35 ₪
779	שפל	59,579.72	59,612.17	32.46	41.15	13.36 ₪

סה"כ לדייר:

פסגה	גבע	שפל	סה"כ	שיא ביקוש
497.35	37.55	47.44	582.35	10.004
₪ 601.11	₪ 15.35	₪ 18.59	₪ 635.05	

סה"כ צריכה
 סה"כ לתשלום

תשלום קבוע	תשלום עבור גודל חיבור בKVA (3x63)	סה"כ	מע"מ 17.00%	סה"כ לתשלום	כולל מע"מ
37.91 ₪	13.48 ₪	686.44 ₪	116.69 ₪	803.13 ₪	

התפלגות חיוב בש"ח לפי תע"ז

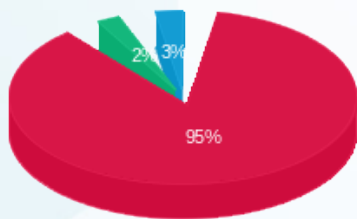

פסגה (₪ 601.11)
 גבע (₪ 15.35)
 שפל (₪ 18.59)

הסטוריית צריכה בקוט"ש

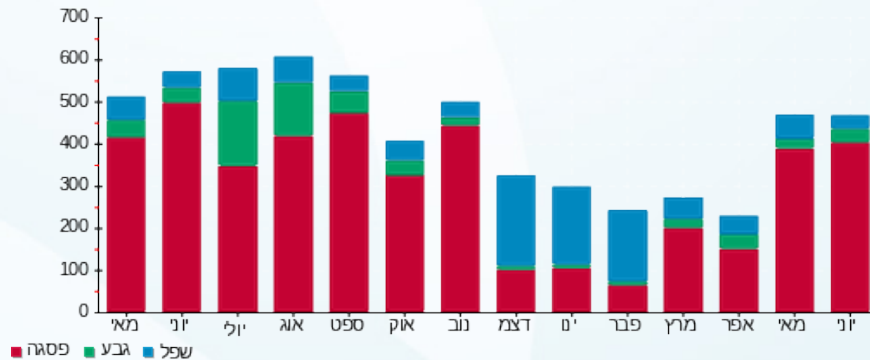

27/06/23 תאריך הפקה:
 25/06/23 תאריך קריאה נוכחית:
 24/05/23 תאריך קריאה קודמת:

שם דייר: היכל הרפואה (קומה 8)
 שם אתר: מגדלי שקל בני ברק

לקוח/ה נכבד/ה, אנו מתכבדים להגיש את חישוב צריכת החשמל לתקופה 25/06/23 - 24/05/23:

היכל הרפואה (קומה 8) - 7 - 00024957(3x50)

סוג תעריף	סוג צריכה	קריאה קודמת	קריאה נוכחית	סה"כ צריכה בקוט"ש	מחיר לקוט"ש בא"ג	סה"כ לתשלום
פרטי חשבון עבור תאריכים:						
777	פסגה	24/05/23	31/05/23	-500.83	39.17	196.18 ₪
778	גבע	45,160.91	45,094.99	-65.92	39.17	25.82 ₪
779	שפל	61,361.43	61,259.22	-102.21	34.91	35.68 ₪
פרטי חשבון עבור תאריכים:						
777	פסגה	01/06/23	25/06/23	1,069.15	141.31	1,510.82 ₪
778	גבע	45,094.99	45,221.61	126.62	41.15	52.10 ₪
779	שפל	61,259.22	61,459.09	199.87	41.15	82.25 ₪

סה"כ לדייר:

פסגה	גבע	שפל	סה"כ	שיא ביקוש
568.32	60.70	97.65	726.67	8.25
1,314.64 ₪	26.28 ₪	46.56 ₪	1,387.48 ₪	

סה"כ צריכה
 סה"כ לתשלום

37.91 ₪	תשלום קבוע תשלום עבור גודל חיבור בKVA (3x50) סה"כ מע"מ 17.00%	סה"כ לתשלום
10.70 ₪		
1,436.09 ₪		
244.14 ₪		
1,680.23 ₪	כולל מע"מ	

התפלגות חיוב בש"ח לפי תע"ז

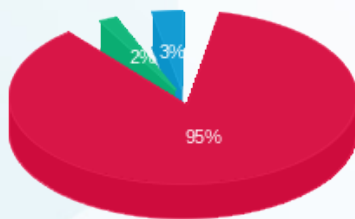

■ פסגה (1,314.64 ₪)
 ■ גבע (26.28 ₪)
 ■ שפל (46.56 ₪)

הסטוריית צריכה בקוט"ש

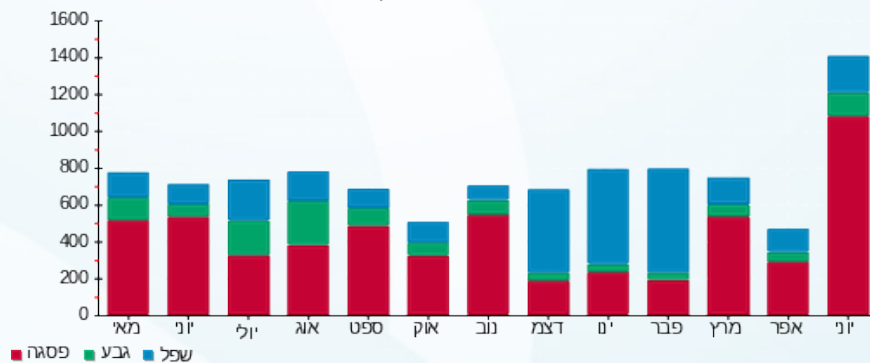

27/06/23 תאריך הפקה:
 25/06/23 תאריך קריאה נוכחי:
 24/05/23 תאריך קריאה קודמת:

שם דייר: הרמן תקשורת בע"מ (קומה 1-)
 שם אתר: מגדלי שקל בני ברק

לקוח/ה נכבד/ה, אנו מתכבדים להגיש את חישוב צריכת החשמל לתקופה 25/06/23 - 24/05/23:

הרמן תקשורת בע"מ (קומה 1-) - 3 - 00024971 (0x0)

סוג תעריף	סוג צריכה	קריאה קודמת	קריאה נוכחית	סה"כ צריכה בקוט"ש	מחיר לקוט"ש בא"ג	סה"כ לתשלום
פרטי חשבון עבור תאריכים:						
777	פסגה	24/05/23	31/05/23	250.89	39.17	98.27 ₪
778	גבע	25,417.01	25,473.38	56.37	39.17	22.08 ₪
779	שפל	49,484.76	49,559.05	74.29	34.91	25.93 ₪
פרטי חשבון עבור תאריכים:						
777	פסגה	68,222.61	68,654.74	432.13	141.31	610.64 ₪
778	גבע	25,473.38	25,520.48	47.10	41.15	19.38 ₪
779	שפל	49,559.05	49,786.70	227.65	41.15	93.68 ₪

סה"כ לדייר:

פסגה	גבע	שפל	סה"כ	שיא ביקוש
683.02	103.46	301.94	1,088.43	15.13
₪ 708.92	₪ 41.46	₪ 119.61	₪ 869.99	

סה"כ צריכה
סה"כ לתשלום

37.91 ₪	תשלום קבוע תשלום עבור גודל חיבור בKVA (0x0) סה"כ מע"מ 17.00%	
0.00 ₪		
907.90 ₪		
154.34 ₪		
1,062.24 ₪	סה"כ לתשלום	כולל מע"מ

התפלגות חיוב בש"ח לפי תע"ז

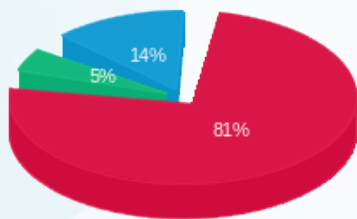

פסגה (708.92 ₪) 81%
 גבע (41.46 ₪) 5%
 שפל (119.61 ₪) 14%

הסטוריית צריכה בקוט"ש

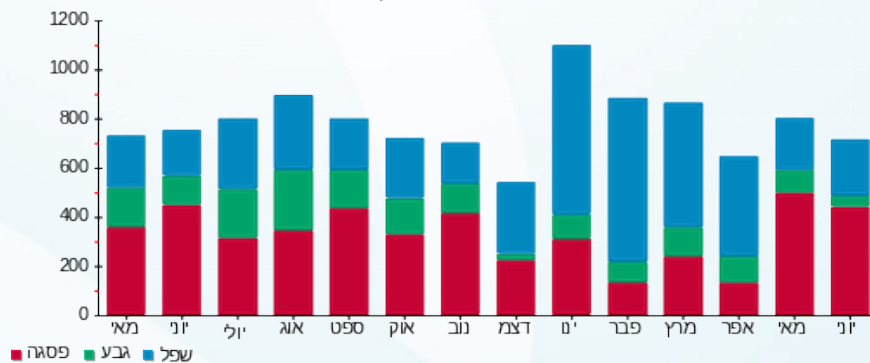



27/06/23 תאריך הפקה:
 25/06/23 תאריך קריאה נוכחית:
 24/05/23 תאריך קריאה קודמת:

שם דייר: חגית בן פורת
 שם אתר: מגדלי שקל בני ברק

לקוח/ה נכבד/ה, אנו מתכבדים להגיש את חישוב צריכת החשמל לתקופה 25/06/23 - 24/05/23:

חגית בן פורת - 7 - 00025044 (3x25)

סוג תעריף	סוג צריכה	קריאה קודמת	קריאה נוכחית	סה"כ צריכה בקוט"ש	מחיר לקוט"ש בא"ג	סה"כ לתשלום
פרטי חשבון עבור תאריכים:						
777	פסגה	24/05/23	31/05/23	27.86	39.17	10.91 ₪
778	גבע	4,470.79	4,474.43	3.65	39.17	1.43 ₪
779	שפל	11,429.38	11,433.86	4.48	34.91	1.57 ₪
פרטי חשבון עבור תאריכים:						
777	פסגה	01/06/23	25/06/23	91.26	141.31	128.96 ₪
778	גבע	4,474.43	4,496.68	22.25	41.15	9.16 ₪
779	שפל	11,433.86	11,462.34	28.48	41.15	11.72 ₪

סה"כ לדייר:

פסגה	גבע	שפל	סה"כ	שיא ביקוש
119.12	25.90	32.96	177.97	3.92
139.87 ₪	10.58 ₪	13.28 ₪	163.74 ₪	

סה"כ צריכה
 סה"כ לתשלום

37.91 ₪	תשלום קבוע תשלום עבור גודל חיבור בKVA (3x25) סה"כ מע"מ 17.00%	סה"כ לתשלום
5.35 ₪		
207.00 ₪		
35.19 ₪		
242.18 ₪	כולל מע"מ	

התפלגות חיוב בש"ח לפי תעו"ז

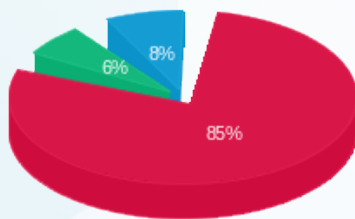

פסגה (139.87 ₪)
 גבע (10.58 ₪)
 שפל (13.28 ₪)

הסטוריית צריכה בקוט"ש

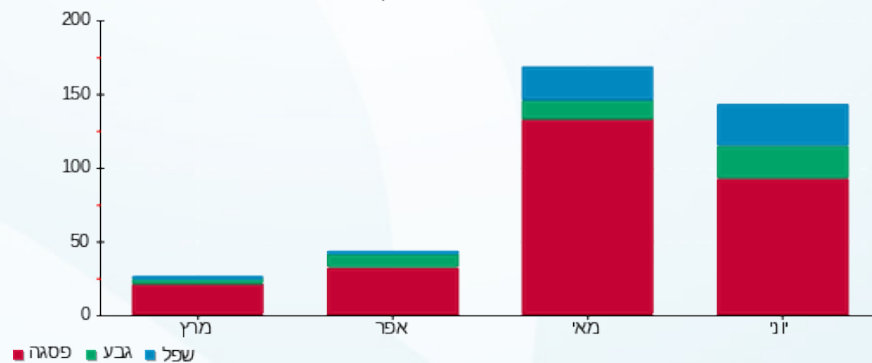

27/06/23 תאריך הפקה:
 25/06/23 תאריך קריאה נוכחית:
 24/05/23 תאריך קריאה קודמת:

שם דייר: חי סחר (שיווק ק.ר.) בע"מ
 שם אתר: מגדלי שקל בני ברק

לקוח/ה נכבד/ה, אנו מתכבדים להגיש את חישוב צריכת החשמל לתקופה 25/06/23 - 24/05/23:

חי סחר (שיווק ק.ר.) בע"מ - 4 - 00025044 (3x40)

סוג תעריף	סוג צריכה	קריאה קודמת	קריאה נוכחית	סה"כ צריכה בקוט"ש	מחיר לקוט"ש בא"ג	סה"כ לתשלום
פרטי חשבון עבור תאריכים:						
777	פסגה	24/05/23	31/05/23	128.75	39.17	50.43 ₪
778	גבע	25,531.78	25,550.29	18.51	39.17	7.25 ₪
779	שפל	47,419.22	47,472.78	53.55	34.91	18.70 ₪
פרטי חשבון עבור תאריכים:						
777	פסגה	01/06/23	25/06/23	434.22	141.31	613.60 ₪
778	גבע	25,550.29	25,609.69	59.40	41.15	24.44 ₪
779	שפל	47,472.78	47,619.94	147.16	41.15	60.56 ₪

סה"כ לדייר:

פסגה	גבע	שפל	סה"כ	שיא ביקוש
562.97	77.91	200.72	841.60	6.49
₪ 664.03	₪ 31.69	₪ 79.25	₪ 774.97	

סה"כ צריכה
 סה"כ לתשלום

37.91 ₪	תשלום קבוע תשלום עבור גודל חיבור בKVA (3x40) סה"כ מע"מ 17.00%	סה"כ לתשלום
8.56 ₪		
821.44 ₪		
139.65 ₪		
961.09 ₪	כולל מע"מ	

התפלגות חיוב בש"ח לפי תעו"ז

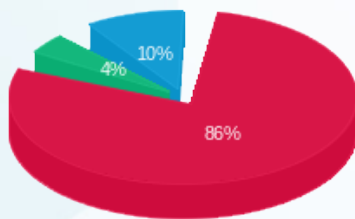

פסגה (₪ 664.03)
 גבע (₪ 31.69)
 שפל (₪ 79.25)

הסטוריית צריכה בקוט"ש

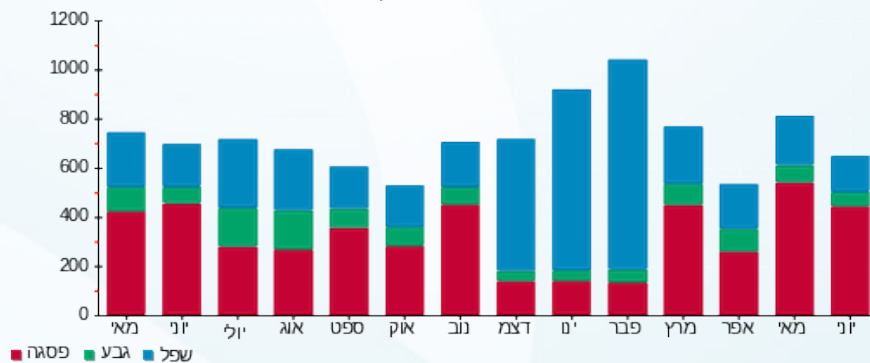



27/06/23 תאריך הפקה:
 25/06/23 תאריך קריאה נוכחית:
 24/05/23 תאריך קריאה קודמת:

שם דייר: חן יאיר (קומה 8)
 שם אתר: מגדלי שקל בני ברק

לקוח/ה נכבד/ה, אנו מתכבדים להגיש את חישוב צריכת החשמל לתקופה 24/05/23 - 25/06/23:

חן יאיר (קומה 8) - 2 - (3x80)00024957

סוג תעריף	סוג צריכה	קריאה קודמת	קריאה נוכחית	סה"כ צריכה בקוט"ש	מחיר לקוט"ש בא"ג	סה"כ לתשלום
פרטי חשבון עבור תאריכים:						
777	פסגה	24/05/23	31/05/23	-657.01	39.17	178,803.02
778	גבע	93,234.04	93,121.27	-112.77	39.17	179,460.03
779	שפל	107,806.61	107,540.77	-265.85	34.91	93,121.27
פרטי חשבון עבור תאריכים:						
777	פסגה	01/06/23	25/06/23	1,386.14	141.31	180,189.16
778	גבע	93,121.27	93,345.03	223.75	41.15	178,803.02
779	שפל	107,540.77	108,105.82	565.06	41.15	93,121.27
						107,540.77

סה"כ לדייר:

פסגה	גבע	שפל	סה"כ	שיא ביקוש
729.13	110.98	299.21	1,139.32	8.14
1,701.40 ₪	47.90 ₪	139.71 ₪	1,889.02 ₪	

סה"כ צריכה
 סה"כ לתשלום

37.91 ₪	תשלום קבוע תשלום עבור גודל חיבור בKVA (3x80) סה"כ מע"מ 17.00%	סה"כ לתשלום
17.12 ₪		
1,944.05 ₪		
330.49 ₪		
2,274.53 ₪	כולל מע"מ	

התפלגות חיוב בש"ח לפי תעו"ז

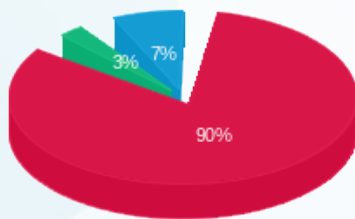

■ פסגה (1,701.40 ₪)
 ■ גבע (47.90 ₪)
 ■ שפל (139.71 ₪)

הסטוריית צריכה בקוט"ש

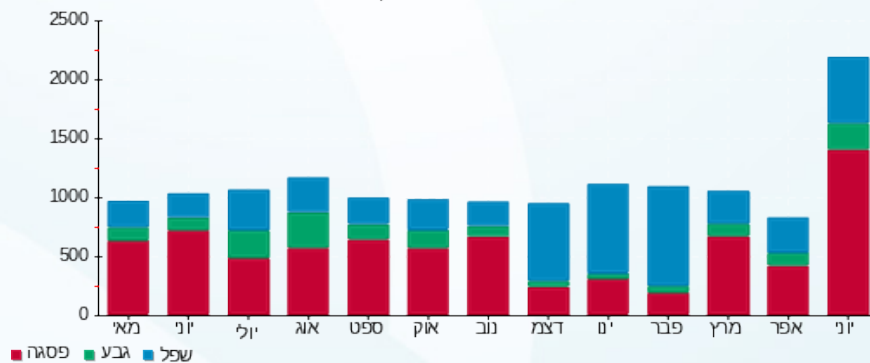



27/06/23 תאריך הפקה:
 25/06/23 תאריך קריאה נוכחית:
 24/05/23 תאריך קריאה קודמת:

שם דייר: יוסי כהן קומה 8
 שם אתר: מגדלי שקל בני ברק

לקוח/ה נכבד/ה, אנו מתכבדים להגיש את חישוב צריכת החשמל לתקופה 24/05/23 - 25/06/23:

יוסי כהן קומה 8 - 22 - (1x32)00022781

סוג תעריף	סוג צריכה	קריאה קודמת	קריאה נוכחית	סה"כ צריכה בקוט"ש	מחיר לקוט"ש בא"ג	סה"כ לתשלום
פרטי חשבון עבור תאריכים:						
777	פסגה	24/05/23	31/05/23	14.27	39.17	5.59 ₪
778	גבע	941.82	943.92	2.11	39.17	0.82 ₪
779	שפל	3,095.36	3,106.36	10.99	34.91	3.84 ₪
פרטי חשבון עבור תאריכים:						
777	פסגה	01/06/23	25/06/23	42.68	141.31	60.31 ₪
778	גבע	943.92	952.28	8.35	41.15	3.44 ₪
779	שפל	3,106.36	3,148.62	42.26	41.15	17.39 ₪

יוסי כהן קומה 8 - 23 - (1x32)00022781

סוג תעריף	סוג צריכה	קריאה קודמת	קריאה נוכחית	סה"כ צריכה בקוט"ש	מחיר לקוט"ש בא"ג	סה"כ לתשלום
פרטי חשבון עבור תאריכים:						
777	פסגה	24/05/23	31/05/23	31.16	39.17	12.21 ₪
778	גבע	9,711.05	9,715.95	4.90	39.17	1.92 ₪
779	שפל	15,577.21	15,601.16	23.95	34.91	8.36 ₪
פרטי חשבון עבור תאריכים:						
777	פסגה	01/06/23	25/06/23	102.30	141.31	144.56 ₪
778	גבע	9,715.95	9,735.99	20.04	41.15	8.25 ₪
779	שפל	15,601.16	15,695.60	94.45	41.15	38.86 ₪

יוסי כהן קומה 8 - 24 - (1x32)00022781

סוג תעריף	סוג צריכה	קריאה קודמת	קריאה נוכחית	סה"כ צריכה בקוט"ש	מחיר לקוט"ש בא"ג	סה"כ לתשלום
פרטי חשבון עבור תאריכים:						
777	פסגה	24/05/23	31/05/23	13.41	39.17	5.25 ₪
778	גבע	4,984.92	4,987.77	2.86	39.17	1.12 ₪
779	שפל	7,813.03	7,827.29	14.26	34.91	4.98 ₪
פרטי חשבון עבור תאריכים:						
		01/06/23	25/06/23			





יוסי כהן קומה 8 - 24 - 00022781(1x32)

סוג תעריף	סוג צריכה	קריאה קודמת	קריאה נוכחית	סה"כ צריכה בקוט"ש	מחיר לקוט"ש בא"ג	סה"כ לתשלום
777	פסגה	7,614.57	7,656.87	42.30	141.31	59.77 ₪
778	גבע	4,987.77	4,998.25	10.48	41.15	4.31 ₪
779	שפל	7,827.29	7,884.78	57.49	41.15	23.66 ₪

סה"כ לדייר:

פסגה	גבע	שפל	סה"כ	שיא ביקוש
246.11	48.73	243.40	538.24	2.06
287.68 ₪	19.86 ₪	97.09 ₪	404.63 ₪	

סה"כ צריכה
סה"כ לתשלום

210.98 ₪	תשלום קבוע תשלום עבור גודל חיבור בא (1x96) KVA סה"כ מע"מ 17.00%	סה"כ לתשלום
6.85 ₪		
622.45 ₪		
105.82 ₪		
728.27 ₪	כולל מע"מ	

התפלגות חיוב בש"ח לפי תעו"ז

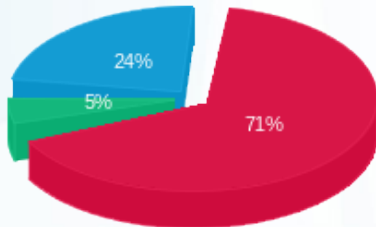

■ פסגה (287.68 ₪)
■ גבע (19.86 ₪)
■ שפל (97.09 ₪)

הסטוריית צריכה בקוט"ש

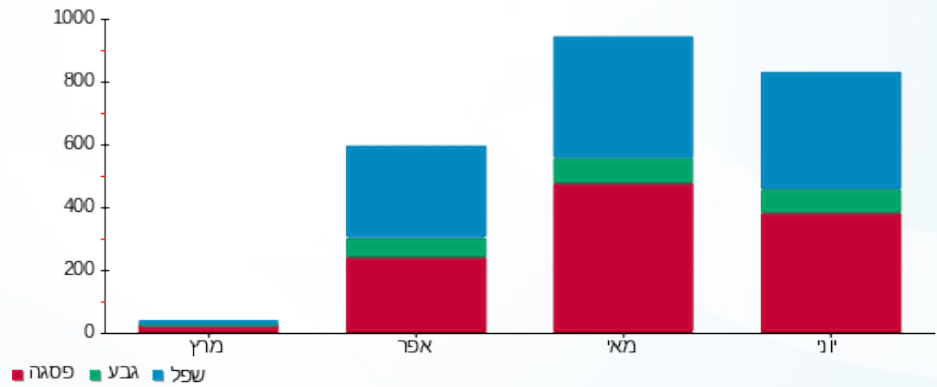

27/06/23 תאריך הפקה:
 25/06/23 תאריך קריאה נוכחית:
 24/05/23 תאריך קריאה קודמת:

שם דייר: יניב בשן רו"ח (קומה 6)
 שם אתר: מגדלי שקל בני ברק

לקוח/ה נכבד/ה, אנו מתכבדים להגיש את חישוב צריכת החשמל לתקופה 25/06/23 - 24/05/23:

יניב בשן רו"ח (קומה 6) - 3 - 00022702(3x25)

סה"כ לתשלום	מחיר לקוט"ש בא"ג	סה"כ צריכה בקוט"ש	קריאה נוכחית	קריאה קודמת	סוג צריכה	סוג תעריף
			31/05/23	24/05/23	פרטי חשבון עבור תאריכים:	
19.33 ₪	39.17	49.34	31,393.71	31,344.37	פסגה	777
3.94 ₪	39.17	10.06	8,423.76	8,413.70	גבע	778
9.61 ₪	34.91	27.53	29,466.48	29,438.95	שפל	779
			25/06/23	01/06/23	פרטי חשבון עבור תאריכים:	
244.17 ₪	141.31	172.79	31,566.50	31,393.71	פסגה	777
12.66 ₪	41.15	30.76	8,454.51	8,423.76	גבע	778
28.43 ₪	41.15	69.09	29,535.57	29,466.48	שפל	779

סה"כ לדייר:

שיא ביקוש	סה"כ	שפל	גבע	פסגה	סה"כ צריכה
2.71	359.57	96.62	40.82	222.13	סה"כ לתשלום
	318.14 ₪	38.04 ₪	16.60 ₪	263.50 ₪	

37.91 ₪	תשלום קבוע תשלום עבור גודל חיבור בKVA (3x25) סה"כ מע"מ 17.00%	סה"כ לתשלום
5.35 ₪		
361.40 ₪		
61.44 ₪		
422.83 ₪		כולל מע"מ

התפלגות חיוב בש"ח לפי תע"ז

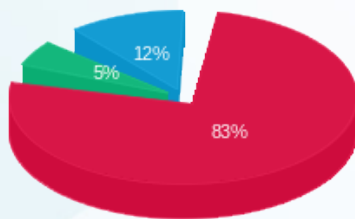

פסגה (263.50 ₪)
 גבע (16.60 ₪)
 שפל (38.04 ₪)

הסטוריית צריכה בקוט"ש

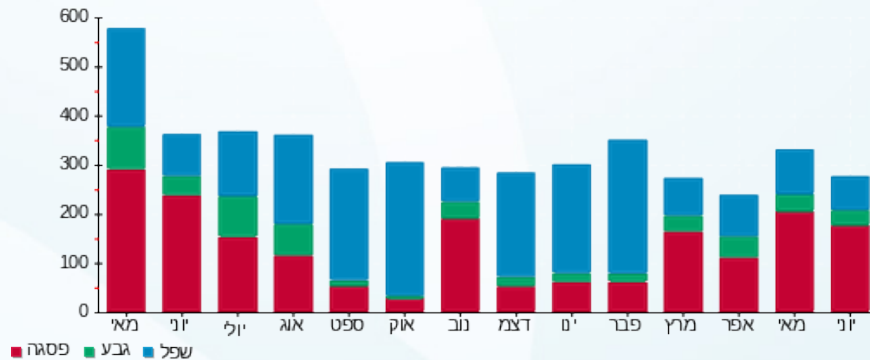

27/06/23 תאריך הפקה:
 25/06/23 תאריך קריאה נוכחי:
 24/05/23 תאריך קריאה קודמת:

שם דייר: כספי אדריכלים (קומה 5)
 שם אתר: מגדלי שקל בני ברק

לקוח/ה נכבד/ה, אנו מתכבדים להגיש את חישוב צריכת החשמל לתקופה 25/06/23 - 24/05/23:

כספי אדריכלים (קומה 5) - 2 - 00022685 (3x40)

סוג תעריף	סוג צריכה	קריאה קודמת	קריאה נוכחית	סה"כ צריכה בקוט"ש	מחיר לקוט"ש בא"ג	סה"כ לתשלום
פרטי חשבון עבור תאריכים:						
		24/05/23	31/05/23			
777	פסגה	178,662.61	178,792.47	129.86	39.17	50.87 ₪
778	גבע	144,847.15	144,867.49	20.35	39.17	7.97 ₪
779	שפל	139,107.23	139,131.23	24.00	34.91	8.38 ₪
פרטי חשבון עבור תאריכים:						
		01/06/23	25/06/23			
777	פסגה	178,792.47	179,182.98	390.51	141.31	551.83 ₪
778	גבע	144,867.49	144,892.24	24.75	41.15	10.18 ₪
779	שפל	139,131.23	139,202.75	71.51	41.15	29.43 ₪

סה"כ לדייר:

פסגה	גבע	שפל	סה"כ	שיא ביקוש
520.37	45.10	95.52	660.98	5.88
₪ 602.70	₪ 18.15	₪ 37.81	₪ 658.66	

סה"כ צריכה
סה"כ לתשלום

37.91 ₪	תשלום קבוע תשלום עבור גודל חיבור בKVA (3x40) סה"כ מע"מ 17.00%	
8.56 ₪		
705.13 ₪		
119.87 ₪		
825.00 ₪	סה"כ לתשלום	כולל מע"מ

התפלגות חיוב בש"ח לפי תעו"ז

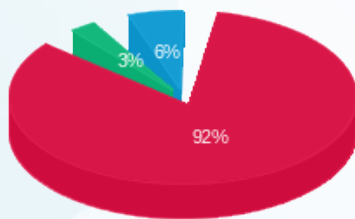

פסגה (602.70 ₪)
 גבע (18.15 ₪)
 שפל (37.81 ₪)

הסטוריית צריכה בקוט"ש

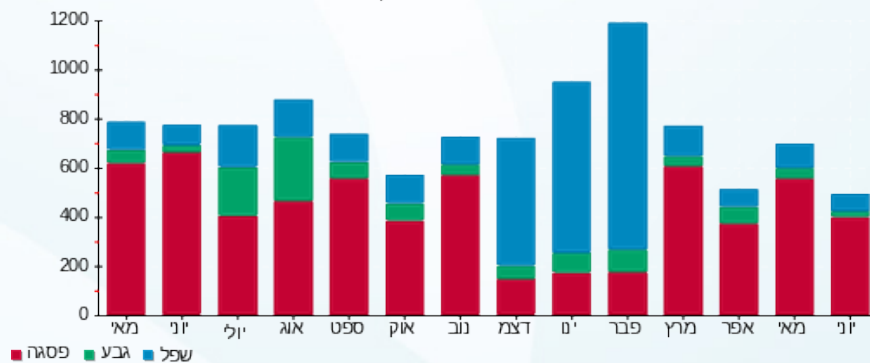



27/06/23

תאריך הפקדה:

שם דייר: לוול דאן [ק.קרקע]
שם אתר: מגדלי שקל בני ברק

25/06/23

תאריך קריאה נוכחית:

24/05/23

תאריך קריאה קודמת:

לקוח/ה נכבד/ה, אנו מתכבדים להגיש את חישוב צריכת החשמל לתקופה 25/06/23 - 24/05/23:

לוול דאן [ק.קרקע] - 3 - (00023847)(3x63)

סוג תעריף	סוג צריכה	קריאה קודמת	קריאה נוכחית	סה"כ צריכה בקוט"ש	מחיר לקוט"ש בא"ג	סה"כ לתשלום
פרטי חשבון עבור תאריכים:						
		24/05/23	31/05/23			
777	פסגה	284,117.17	284,135.28	18.11	39.17	7.09 ₪
778	גבע	135,524.55	135,532.35	7.81	39.17	3.06 ₪
779	שפל	162,499.85	162,521.52	21.67	34.91	7.57 ₪
פרטי חשבון עבור תאריכים:						
		01/06/23	25/06/23			
777	פסגה	284,135.28	284,350.98	215.71	141.31	304.82 ₪
778	גבע	135,532.35	135,558.29	25.93	41.15	10.67 ₪
779	שפל	162,521.52	162,541.59	20.07	41.15	8.26 ₪

סה"כ לדייר:

פסגה	גבע	שפל	סה"כ	שיא ביקוש
233.81	33.74	41.75	309.30	6.05
₪ 311.91	₪ 13.73	₪ 15.83	₪ 341.47	

סה"כ צריכה
סה"כ לתשלום

37.91 ₪	תשלום קבוע תשלום עבור גודל חיבור בKVA (3x63) סה"כ מע"מ 17.00%	סה"כ לתשלום
13.48 ₪		
392.86 ₪		
66.79 ₪		
459.64 ₪	כולל מע"מ	

התפלגות חיוב בש"ח לפי תע"ז

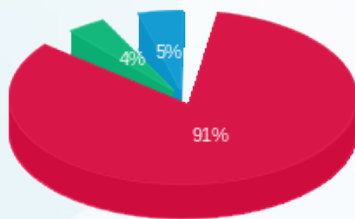

■ פסגה (311.91 ₪)
■ גבע (13.73 ₪)
■ שפל (15.83 ₪)

הסטוריית צריכה בקוט"ש

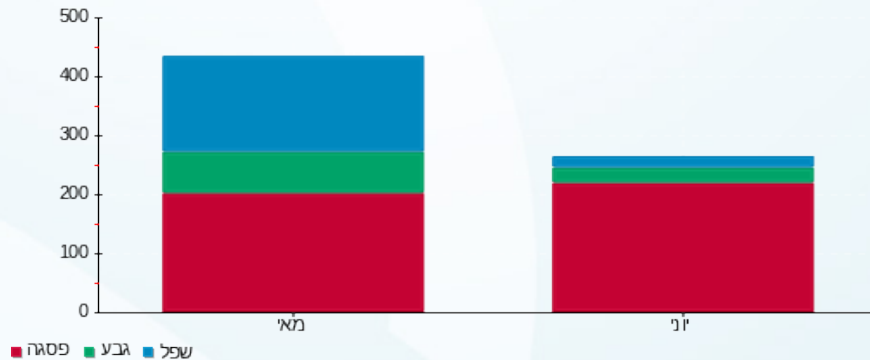



27/06/23

תאריך הפקה:

שם דייר: מוקמאל מנשה (קומה 6)

25/06/23

תאריך קריאה נוכחית:

שם אתר: מגדלי שקל בני ברק

24/05/23

תאריך קריאה קודמת:

לקוח/ה נכבד/ה, אנו מתכבדים להגיש את חישוב צריכת החשמל לתקופה 25/06/23 - 24/05/23:

מוקמאל מנשה (קומה 6) - 4 - 00025220 (3x32)

סוג תעריף	סוג צריכה	קריאה קודמת	קריאה נוכחית	סה"כ צריכה בקוט"ש	מחיר לקוט"ש בא"ג	סה"כ לתשלום
פרטי חשבון עבור תאריכים:						
777	פסגה	24/05/23	31/05/23	20.86	39.17	8.17 ₪
778	גבע	9,729.28	9,734.19	4.91	39.17	1.92 ₪
779	שפל	7,639.72	7,642.29	2.57	34.91	0.90 ₪
פרטי חשבון עבור תאריכים:						
777	פסגה	01/06/23	25/06/23	61.26	141.31	86.57 ₪
778	גבע	9,734.19	9,749.66	15.47	41.15	6.37 ₪
779	שפל	7,642.29	7,649.49	7.20	41.15	2.96 ₪

סה"כ לדייר:

פסגה	גבע	שפל	סה"כ	שיא ביקוש
82.13	20.38	9.77	112.27	1.95
₪ 94.74	₪ 8.29	₪ 3.86	₪ 106.89	

סה"כ צריכה
סה"כ לתשלום

37.91 ₪	<p>תשלום קבוע</p> <p>תשלום עבור גודל חיבור בKVA (3x32)</p> <p>סה"כ</p> <p>מע"מ 17.00%</p>	<p>סה"כ לתשלום</p>
6.85 ₪		
151.65 ₪		
25.78 ₪		
177.43 ₪	כולל מע"מ	

התפלגות חיוב בש"ח לפי תע"ז

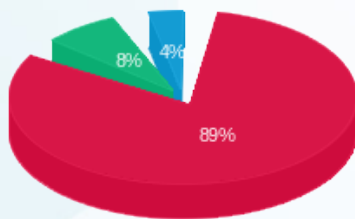

פסגה (94.74 ₪) 89%
גבע (8.29 ₪) 8%
שפל (3.86 ₪) 4%

הסטוריית צריכה בקוט"ש

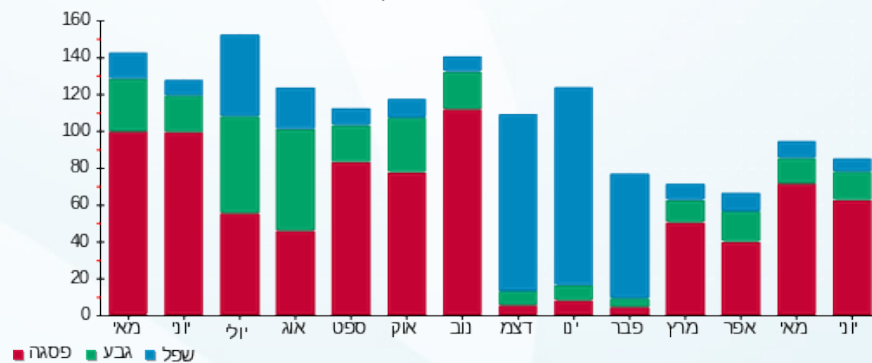

27/06/23

תאריך הפקה:

שם דייר: מטב - עמותה לשרותי טיפול ורווחה (קומה 9)
שם אתר: מגדלי שקל בני ברק

25/06/23

תאריך קריאה נוכחית:

24/05/23

תאריך קריאה קודמת:

לקוח/ה נכבד/ה, אנו מתכבדים להגיש את חישוב צריכת החשמל לתקופה 25/06/23 - 24/05/23:

מטב - עמותה לשרותי טיפול ורווחה (קומה 9) - 8 - 00024971 (3x40)

סוג תעריף	סוג צריכה	קריאה קודמת	קריאה נוכחית	סה"כ צריכה בקוט"ש	מחיר לקוט"ש בא"ג	סה"כ לתשלום
פרטי חשבון עבור תאריכים:						
777	פסגה	24/05/23	31/05/23	150.61	39.17	58.99 ₪
778	גבע	41,835.95	41,850.98	15.03	39.17	5.89 ₪
779	שפל	73,131.27	73,178.16	46.89	34.91	16.37 ₪
פרטי חשבון עבור תאריכים:						
777	פסגה	103,071.61	103,559.74	488.13	141.31	689.78 ₪
778	גבע	41,850.98	41,885.22	34.25	41.15	14.09 ₪
779	שפל	73,178.16	73,359.56	181.40	41.15	74.65 ₪

סה"כ לדייר:

פסגה	גבע	שפל	סה"כ	שיא ביקוש
638.74	49.28	228.29	916.31	8.55
₪ 748.77	₪ 19.98	₪ 91.02	₪ 859.77	

סה"כ צריכה
סה"כ לתשלום

37.91 ₪	תשלום קבוע תשלום עבור גודל חיבור בKVA (3x40) סה"כ מע"מ 17.00%	סה"כ לתשלום
8.56 ₪		
906.24 ₪		
154.06 ₪		
1,060.30 ₪	כולל מע"מ	

התפלגות חיוב בש"ח לפי תעו"ז

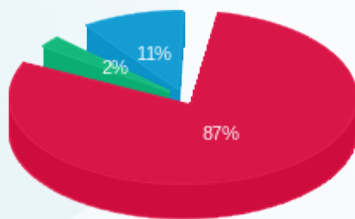

פסגה (₪ 748.77)
גבע (₪ 19.98)
שפל (₪ 91.02)

הסטוריית צריכה בקוט"ש

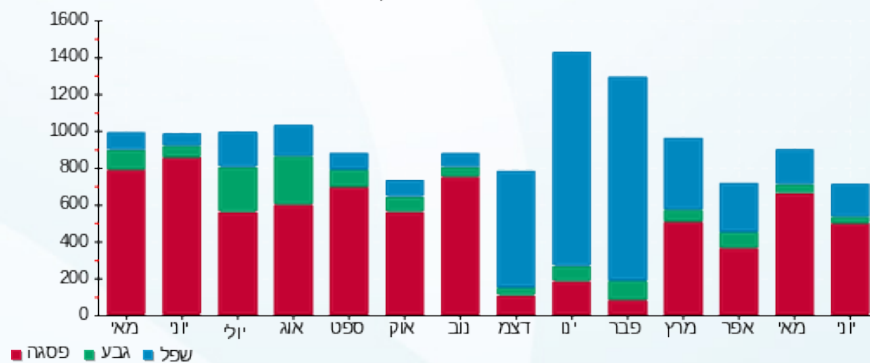

27/06/23 תאריך הפקה:
 25/06/23 תאריך קריאה נוכחית:
 24/05/23 תאריך קריאה קודמת:

שם דייר: מי ברק (קומה 9)
 שם אתר: מגדלי שקל בני ברק

לקוח/ה נכבד/ה, אנו מתכבדים להגיש את חישוב צריכת החשמל לתקופה 25/06/23 - 24/05/23:

מי ברק (קומה 9) - 6 - (3x40)00024971

סוג תעריף	סוג צריכה	קריאה קודמת	קריאה נוכחית	סה"כ צריכה בקוט"ש	מחיר לקוט"ש בא"ג	סה"כ לתשלום
פרטי חשבון עבור תאריכים:						
		24/05/23	31/05/23			
777	פסגה	185,104.77	185,286.03	181.26	39.17	71.00 ₪
778	גבע	88,215.10	88,233.83	18.72	39.17	7.33 ₪
779	שפל	98,403.37	98,476.73	73.36	34.91	25.61 ₪
פרטי חשבון עבור תאריכים:						
		01/06/23	25/06/23			
777	פסגה	185,286.03	185,873.76	587.73	141.31	830.53 ₪
778	גבע	88,233.83	88,280.20	46.38	41.15	19.08 ₪
779	שפל	98,476.73	98,714.97	238.24	41.15	98.04 ₪

סה"כ לדייר:

פסגה	גבע	שפל	סה"כ	שיא ביקוש
769.00	65.10	311.61	1,145.70	8.49
901.53 ₪	26.42 ₪	123.65 ₪	1,051.59 ₪	

סה"כ צריכה
 סה"כ לתשלום

37.91 ₪	תשלום קבוע תשלום עבור גודל חיבור בKVA (3x40) סה"כ מע"מ 17.00%	
8.56 ₪		
1,098.06 ₪		
186.67 ₪		
1,284.73 ₪	סה"כ לתשלום	כולל מע"מ

התפלגות חיוב בש"ח לפי תע"ז

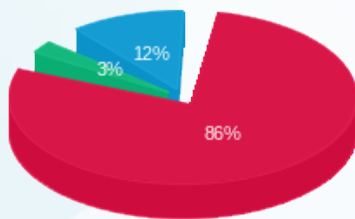

פסגה (901.53 ₪)
 גבע (26.42 ₪)
 שפל (123.65 ₪)

הסטוריית צריכה בקוט"ש

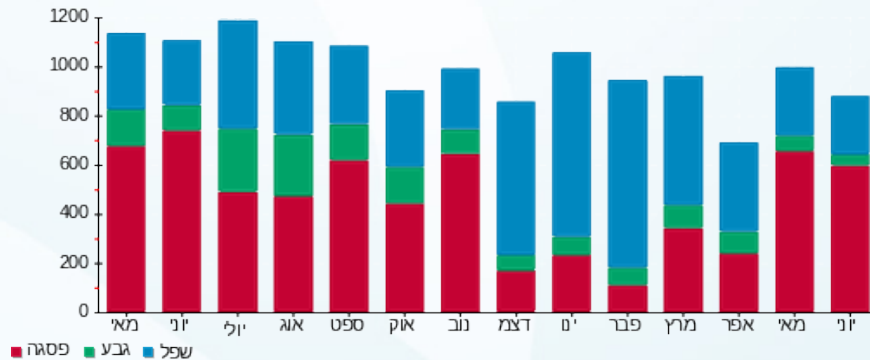



27/06/23

תאריך הפקה:

שם דייר: מי ברק 01 (קומה 5)

25/06/23

תאריך קריאה נוכחית:

שם אתר: מגדלי שקל בני ברק

24/05/23

תאריך קריאה קודמת:

לקוח/ה נכבד/ה, אנו מתכבדים להגיש את חישוב צריכת החשמל לתקופה 25/06/23 - 24/05/23:

מי ברק (קומה 5) - 6 - 00022702(3x160)

סוג תעריף	סוג צריכה	קריאה קודמת	קריאה נוכחית	סה"כ צריכה בקוט"ש	מחיר לקוט"ש בא"ג	סה"כ לתשלום
פרטי חשבון עבור תאריכים:						
777	פסגה	24/05/23	31/05/23	242.10	39.17	94.83 ₪
778	גבע	114,108.66	114,135.78	27.12	39.17	10.62 ₪
779	שפל	343,610.71	343,690.85	80.14	34.91	27.98 ₪
פרטי חשבון עבור תאריכים:						
777	פסגה	401,973.05	402,823.29	850.24	141.31	1,201.47 ₪
778	גבע	114,135.78	114,231.18	95.40	41.15	39.26 ₪
779	שפל	343,690.85	343,927.58	236.72	41.15	97.41 ₪

סה"כ לדייר:

פסגה	גבע	שפל	סה"כ	שיא ביקוש
1,092.34	122.52	316.87	1,531.73	12.55
₪ 1,296.31	₪ 49.88	₪ 125.39	₪ 1,471.57	

סה"כ צריכה
סה"כ לתשלום

37.91 ₪	<p>תשלום קבוע</p> <p>תשלום עבור גודל חיבור בKVA (3x160)</p> <p>סה"כ</p> <p>מע"מ 17.00%</p>	<p>סה"כ לתשלום</p>
34.24 ₪		
1,543.72 ₪		
262.43 ₪		
1,806.15 ₪	כולל מע"מ	

התפלגות חיוב בש"ח לפי תע"ז

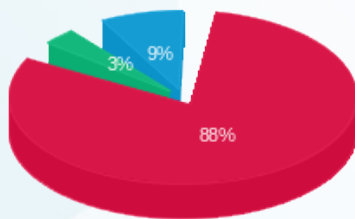

פסגה (1,296.31 ₪) 88%
גבע (49.88 ₪) 9%
שפל (125.39 ₪) 3%

הסטוריית צריכה בקוט"ש

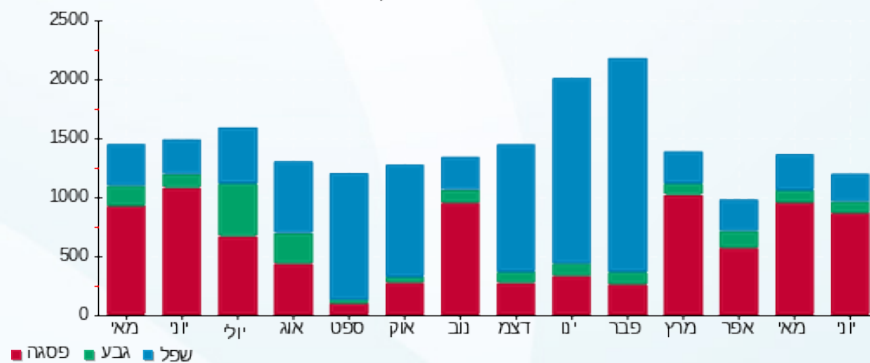



27/06/23

תאריך הפקה:

שם דייר: מי ברק 02 (קומה 5)

25/06/23

תאריך קריאה נוכחית:

שם אתר: מגדלי שקל בני ברק

24/05/23

תאריך קריאה קודמת:

לקוח/ה נכבד/ה, אנו מתכבדים להגיש את חישוב צריכת החשמל לתקופה 24/05/23 - 25/06/23:

מי ברק 02 (קומה 5) - 2 - 00022702 (3x100)

סוג תעריף	סוג צריכה	קריאה קודמת	קריאה נוכחית	סה"כ צריכה בקוט"ש	מחיר לקוט"ש בא"ג	סה"כ לתשלום
פרטי חשבון עבור תאריכים:						
		24/05/23	31/05/23			
777	פסגה	141,954.97	142,323.24	368.27	39.17	144.25 ₪
778	גבע	34,501.38	34,611.22	109.84	39.17	43.02 ₪
779	שפל	128,192.91	128,484.62	291.71	34.91	101.84 ₪
פרטי חשבון עבור תאריכים:						
		01/06/23	25/06/23			
777	פסגה	142,323.24	143,577.42	1,254.18	141.31	1,772.28 ₪
778	גבע	34,611.22	34,812.27	201.05	41.15	82.73 ₪
779	שפל	128,484.62	128,951.70	467.08	41.15	192.20 ₪

סה"כ לדייר:

פסגה	גבע	שפל	סה"כ	שיא ביקוש
1,622.45	310.89	758.79	2,692.12	15.91
₪ 1,916.53	₪ 125.76	₪ 294.04	₪ 2,336.32	

סה"כ צריכה
סה"כ לתשלום

₪ 37.91	תשלום קבוע תשלום עבור גודל חיבור בKVA (3x100) סה"כ מע"מ 17.00%	
₪ 21.40		
₪ 2,395.63		
₪ 407.26		
₪ 2,802.89	סה"כ לתשלום	כולל מע"מ

התפלגות חיוב בש"ח לפי תע"ז

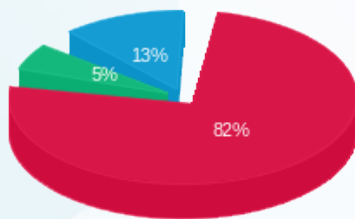

פסגה (1,916.53 ₪)
גבע (125.76 ₪)
שפל (294.04 ₪)

הסטוריית צריכה בקוט"ש

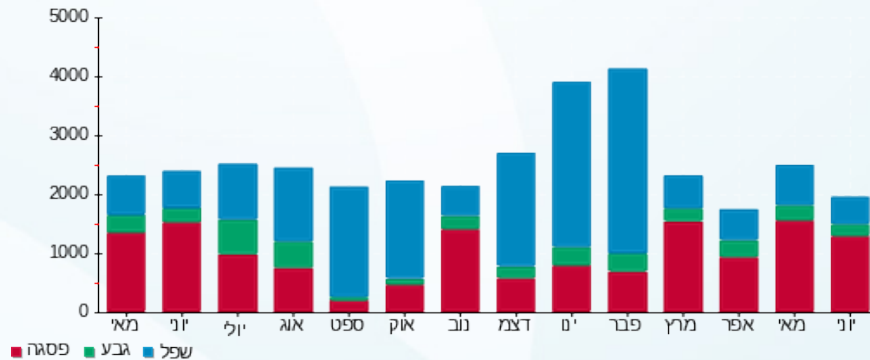



27/06/23 תאריך הפקה:
 25/06/23 תאריך קריאה נוכחית:
 24/05/23 תאריך קריאה קודמת:

שם דייר: מיזוג אוויר
שם אתר: מגדלי שקל בני ברק

לקוח/ה נכבד/ה, אנו מתכבדים להגיש את חישוב צריכת החשמל לתקופה 25/06/23 - 24/05/23:

צילר 4 - 1 - 00025494 (0x0)

סוג תעריף	סוג צריכה	קריאה קודמת	קריאה נוכחית	סה"כ צריכה בקוט"ש	מחיר לקוט"ש בא"ג	סה"כ לתשלום
פרטי חשבון עבור תאריכים:						
		24/05/23	31/05/23			
777	פסגה	1,815,933.29	1,819,548.82	3,615.53	39.17	1,416.20 ₪
778	גבע	629,445.22	630,126.42	681.20	39.17	266.83 ₪
779	שפל	377,481.13	378,321.07	839.94	34.91	293.22 ₪
פרטי חשבון עבור תאריכים:						
		01/06/23	25/06/23			
777	פסגה	1,819,548.82	1,819,569.14	20.32	141.31	28.71 ₪
778	גבע	630,126.42	630,137.29	10.87	41.15	4.47 ₪
779	שפל	378,321.07	378,334.51	13.44	41.15	5.53 ₪

צילר 2 - 2 - 00025494 (0x0)

סוג תעריף	סוג צריכה	קריאה קודמת	קריאה נוכחית	סה"כ צריכה בקוט"ש	מחיר לקוט"ש בא"ג	סה"כ לתשלום
פרטי חשבון עבור תאריכים:						
		24/05/23	31/05/23			
777	פסגה	2,020,211.47	2,020,211.40	-0.07	39.17	-0.03 ₪
778	גבע	765,058.89	765,058.88	-0.010	39.17	-0.00 ₪
779	שפל	465,168.80	465,168.80	0.00	34.91	0.00 ₪
פרטי חשבון עבור תאריכים:						
		01/06/23	25/06/23			
777	פסגה	2,020,211.40	2,020,211.34	-0.06	141.31	-0.08 ₪
778	גבע	765,058.88	765,058.87	-0.01	41.15	-0.00 ₪
779	שפל	465,168.80	465,168.79	-0.010	41.15	-0.00 ₪

לוח משאבות צילרים - 4 - 00025494 (0x0)

סוג תעריף	סוג צריכה	קריאה קודמת	קריאה נוכחית	סה"כ צריכה בקוט"ש	מחיר לקוט"ש בא"ג	סה"כ לתשלום
פרטי חשבון עבור תאריכים:						
		24/05/23	31/05/23			
777	פסגה	2,474,931.62	2,475,615.34	683.72	39.17	267.81 ₪
778	גבע	1,279,163.72	1,279,311.31	147.58	39.17	57.81 ₪
779	שפל	2,950,538.54	2,950,865.04	326.50	34.91	113.98 ₪
פרטי חשבון עבור תאריכים:						
		01/06/23	25/06/23			





לוח משאבות צילרים - 4 - 00025494(0x0)

סוג תעריף	סוג צריכה	קריאה קודמת	קריאה נוכחית	סה"כ צריכה בקוט"ש	מחיר לקוט"ש בא"ג	סה"כ לתשלום
777	פסגה	2,475,615.34	2,482,464.43	6,849.09	141.31	9,678.45 ₪
778	גבע	1,279,311.31	1,282,355.08	3,043.78	41.15	1,252.51 ₪
779	שפל	2,950,865.04	2,958,201.80	7,336.76	41.15	3,019.08 ₪

צילר 3 - 1 - 00025507(0x0)

סוג תעריף	סוג צריכה	קריאה קודמת	קריאה נוכחית	סה"כ צריכה בקוט"ש	מחיר לקוט"ש בא"ג	סה"כ לתשלום
פרטי חשבון עבור תאריכים:						
		24/05/23	31/05/23			
777	פסגה	1,734,356.77	1,734,461.33	104.56	39.17	40.96 ₪
778	גבע	673,236.28	673,265.16	28.88	39.17	11.31 ₪
779	שפל	343,807.12	343,815.22	8.10	34.91	2.83 ₪
פרטי חשבון עבור תאריכים:						
		01/06/23	25/06/23			
777	פסגה	1,734,461.33	1,743,642.33	9,181.00	141.31	12,973.67 ₪
778	גבע	673,265.16	674,857.24	1,592.08	41.15	655.14 ₪
779	שפל	343,815.22	345,259.88	1,444.66	41.15	594.48 ₪

צילר 3 - 1 - 00025507(0x0)

סוג תעריף	סוג צריכה	קריאה קודמת	קריאה נוכחית	סה"כ צריכה בקוט"ש	מחיר לקוט"ש בא"ג	סה"כ לתשלום
פרטי חשבון עבור תאריכים:						
		24/05/23	31/05/23			
777	פסגה	1,583,867.72	1,586,675.00	2,807.28	39.17	1,099.61 ₪
778	גבע	533,171.80	533,492.97	321.17	39.17	125.80 ₪
779	שפל	374,124.37	374,271.89	147.52	34.91	51.50 ₪
פרטי חשבון עבור תאריכים:						
		01/06/23	25/06/23			
777	פסגה	1,586,675.00	1,610,422.49	23,747.49	141.31	33,557.58 ₪
778	גבע	533,492.97	539,573.89	6,080.92	41.15	2,502.30 ₪
779	שפל	374,271.89	376,504.09	2,232.20	41.15	918.55 ₪

לוח מגדלי מים ת"א - 4 - 00025507(0x0)

סוג תעריף	סוג צריכה	קריאה קודמת	קריאה נוכחית	סה"כ צריכה בקוט"ש	מחיר לקוט"ש בא"ג	סה"כ לתשלום
פרטי חשבון עבור תאריכים:						
		24/05/23	31/05/23			
777	פסגה	353,861.06	353,861.11	0.04	39.17	0.02 ₪
778	גבע	268,165.53	268,165.54	0.008	39.17	0.00 ₪
779	שפל	308,381.38	308,381.38	0.00	34.91	0.00 ₪
פרטי חשבון עבור תאריכים:						
		01/06/23	25/06/23			





לוח מגדלי מים ת"א - 4 - (0x0)00025507

סוג תעריף	סוג צריכה	קריאה קודמת	קריאה נוכחית	סה"כ צריכה בקוט"ש	מחיר לקוט"ש בא"ג	סה"כ לתשלום
777	פסגה	353,861.11	353,861.30	0.19	141.31	₪ 0.27
778	גבע	268,165.54	268,165.60	0.06	41.15	₪ 0.03
779	שפל	308,381.38	308,381.38	0.00	41.15	₪ 0.00

יח' אויר צח חיוני - 5 - (0x0)00025507

סוג תעריף	סוג צריכה	קריאה קודמת	קריאה נוכחית	סה"כ צריכה בקוט"ש	מחיר לקוט"ש בא"ג	סה"כ לתשלום
פרטי חשבון עבור תאריכים:						
		24/05/23	31/05/23			
777	פסגה	786,528.65	787,343.64	814.99	39.17	₪ 319.23
778	גבע	402,514.79	403,078.44	563.65	39.17	₪ 220.78
779	שפל	925,892.46	927,498.24	1,605.79	34.91	₪ 560.58
פרטי חשבון עבור תאריכים:						
		01/06/23	25/06/23			
777	פסגה	787,343.64	790,041.69	2,698.05	141.31	₪ 3,812.61
778	גבע	403,078.44	404,152.93	1,074.50	41.15	₪ 442.16
779	שפל	927,498.24	930,077.90	2,579.65	41.15	₪ 1,061.53

סה"כ לדירה:

פסגה	גבע	שפל	סה"כ	שיא ביקוש
50,522.13	13,544.67	16,534.54	80,601.35	302.60
₪ 63,195.01	₪ 5,539.13	₪ 6,621.27	₪ 75,355.41	

סה"כ צריכה
סה"כ לתשלום

210.98	תשלום קבוע	
0.00	תשלום עבור גודל חיבור בKVA (0x0)	
75,566.39	סה"כ	
12,846.29	מע"מ 17.00%	
88,412.68	סה"כ לתשלום	כולל מע"מ

התפלגות חיוב בש"ח לפי תע"ז

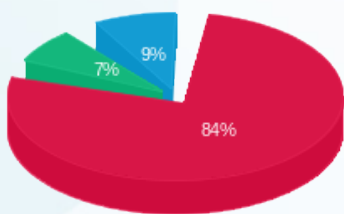

פסגה (63,195.01 ₪)
גבע (5,539.13 ₪)
שפל (6,621.27 ₪)

הסטוריית צריכה בקוט"ש

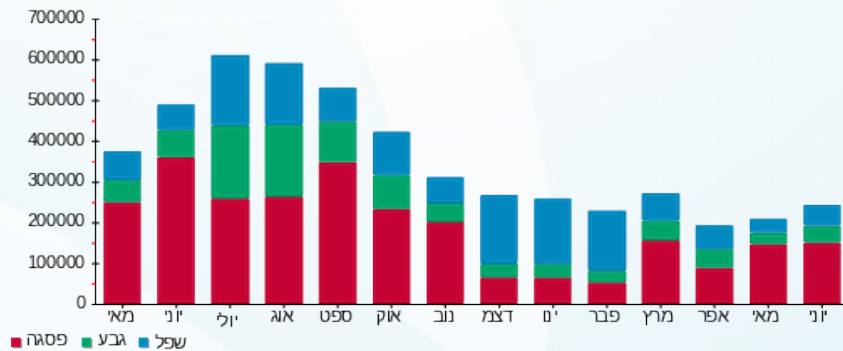



27/06/23

תאריך הפקה:

שם דייר: מכללה למנהל קמפוס בני ברק (קומה 7)

25/06/23

תאריך קריאה נוכחית:

שם אתר: מגדלי שקל בני ברק

24/05/23

תאריך קריאה קודמת:

לקוח/ה נכבד/ה, אנו מתכבדים להגיש את חישוב צריכת החשמל לתקופה 25/06/23 - 24/05/23:
מכללה למנהל קמפוס בני ברק (קומה 7) - 1 - 7 - 00022781(1x200)

סוג תעריף	סוג צריכה	קריאה קודמת	קריאה נוכחית	סה"כ צריכה בקוט"ש	מחיר לקוט"ש בא"ג	סה"כ לתשלום
פרטי חשבון עבור תאריכים:			24/05/23	31/05/23		
777	פסגה	156,912.55	157,093.17	180.62	39.17	70.75 ₪
778	גבע	101,897.27	101,965.91	68.64	39.17	26.89 ₪
779	שפל	194,126.67	194,299.48	172.81	34.91	60.33 ₪
פרטי חשבון עבור תאריכים:			01/06/23	25/06/23		
777	פסגה	157,093.17	157,615.08	521.90	141.31	737.50 ₪
778	גבע	101,965.91	102,175.32	209.42	41.15	86.17 ₪
779	שפל	194,299.48	194,959.16	659.68	41.15	271.46 ₪

מכללה למנהל קמפוס בני ברק (קומה 7) - 2 - 8 - 00022781(1x200)

סוג תעריף	סוג צריכה	קריאה קודמת	קריאה נוכחית	סה"כ צריכה בקוט"ש	מחיר לקוט"ש בא"ג	סה"כ לתשלום
פרטי חשבון עבור תאריכים:			24/05/23	31/05/23		
777	פסגה	82,351.54	82,496.78	145.23	39.17	56.89 ₪
778	גבע	46,828.68	46,890.85	62.17	39.17	24.35 ₪
779	שפל	105,716.02	105,915.79	199.77	34.91	69.74 ₪
פרטי חשבון עבור תאריכים:			01/06/23	25/06/23		
777	פסגה	82,496.78	82,951.36	454.58	141.31	642.37 ₪
778	גבע	46,890.85	47,064.40	173.56	41.15	71.42 ₪
779	שפל	105,915.79	106,461.46	545.67	41.15	224.54 ₪

מכללה למנהל קמפוס בני ברק (קומה 7) - 3 - 9 - 00022781(1x200)

סוג תעריף	סוג צריכה	קריאה קודמת	קריאה נוכחית	סה"כ צריכה בקוט"ש	מחיר לקוט"ש בא"ג	סה"כ לתשלום
פרטי חשבון עבור תאריכים:			24/05/23	31/05/23		
777	פסגה	100,244.32	100,446.42	202.10	39.17	79.16 ₪
778	גבע	56,559.91	56,638.70	78.80	39.17	30.86 ₪
779	שפל	147,032.88	147,284.55	251.67	34.91	87.86 ₪
פרטי חשבון עבור תאריכים:			01/06/23	25/06/23		



מכללה למנהל קמפוס בני ברק (קומה 7) - 9 - 3 - 00022781 (1x200)

סוג תעריף	סוג צריכה	קריאה קודמת	קריאה נוכחית	סה"כ צריכה בקוט"ש	מחיר לקוט"ש בא"ג	סה"כ לתשלום
777	פסגה	100,446.42	101,140.85	694.42	141.31	981.29 ₪
778	גבע	56,638.70	56,883.36	244.66	41.15	100.68 ₪
779	שפל	147,284.55	148,416.27	1,131.72	41.15	465.70 ₪

סה"כ לדירה:

פסגה	גבע	שפל	סה"כ	שיא ביקוש
2,198.87	837.23	2,961.31	5,997.42	14.10
₪ 2,567.96	₪ 340.37	₪ 1,179.63	₪ 4,087.96	

סה"כ צריכה
סה"כ לתשלום

210.98 ₪	תשלום קבוע תשלום עבור גודל חיבור ב KVA (1x600) סה"כ מע"מ 17.00%	סה"כ לתשלום
42.80 ₪		
4,341.74 ₪		
738.10 ₪		
5,079.83 ₪		כולל מע"מ

התפלגות חיוב בש"ח לפי תעו"ז

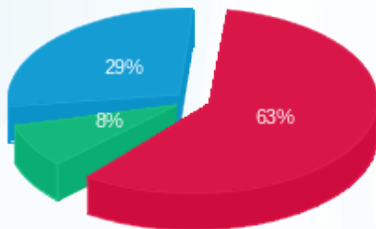

■ פסגה (2,567.96 ₪)
■ גבע (340.37 ₪)
■ שפל (1,179.63 ₪)

הסטוריית צריכה בקוט"ש

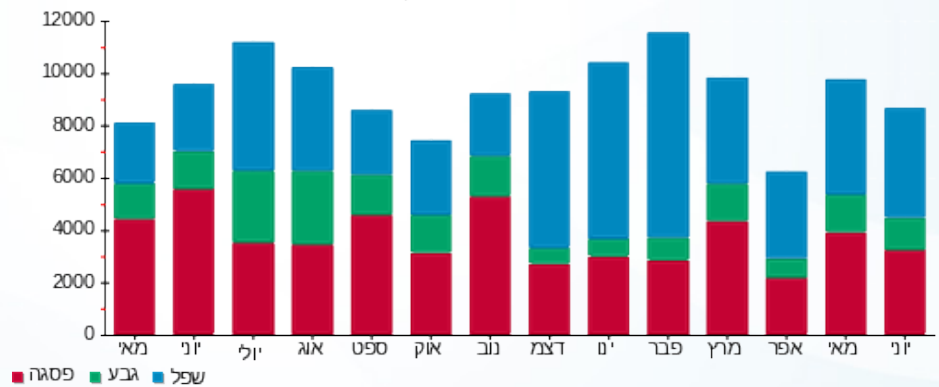

27/06/23 תאריך הפקה:
 25/06/23 תאריך קריאה נוכחית:
 24/05/23 תאריך קריאה קודמת:

שם דייר: מלאכתם (קומה 1)
 שם אתר: מגדלי שקל בני ברק

לקוח/ה נכבד/ה, אנו מתכבדים להגיש את חישוב צריכת החשמל לתקופה 25/06/23 - 24/05/23:

מלאכתם (קומה 1) - 3 - 00025491 (3x63)

סוג תעריף	סוג צריכה	קריאה קודמת	קריאה נוכחית	סה"כ צריכה בקוט"ש	מחיר לקוט"ש בא"ג	סה"כ לתשלום
פרטי חשבון עבור תאריכים:						
777	פסגה	24/05/23	31/05/23	165.49	39.17	64.82 ₪
778	גבע	73,983.56	74,051.87	68.31	39.17	26.76 ₪
779	שפל	183,002.63	183,172.12	169.49	34.91	59.17 ₪
פרטי חשבון עבור תאריכים:						
777	פסגה	221,590.62	222,197.94	607.32	141.31	858.20 ₪
778	גבע	74,051.87	74,311.38	259.51	41.15	106.79 ₪
779	שפל	183,172.12	183,649.11	476.99	41.15	196.28 ₪

סה"כ לדייר:

פסגה	גבע	שפל	סה"כ	שיא ביקוש
772.81	327.83	646.48	1,747.12	13.51
₪ 923.02	₪ 133.55	₪ 255.45	₪ 1,312.02	

סה"כ צריכה
 סה"כ לתשלום

37.91 ₪	תשלום קבוע תשלום עבור גודל חיבור בKVA (3x63) סה"כ מע"מ 17.00%	סה"כ לתשלום
13.48 ₪		
1,363.41 ₪		
231.78 ₪		
1,595.19 ₪	כולל מע"מ	

התפלגות חיוב בש"ח לפי תעו"ז

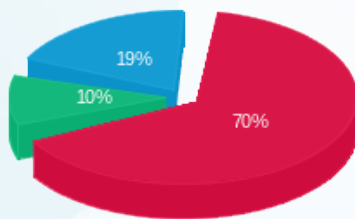

פסגה (₪ 923.02)
 גבע (₪ 133.55)
 שפל (₪ 255.45)

הסטוריית צריכה בקוט"ש

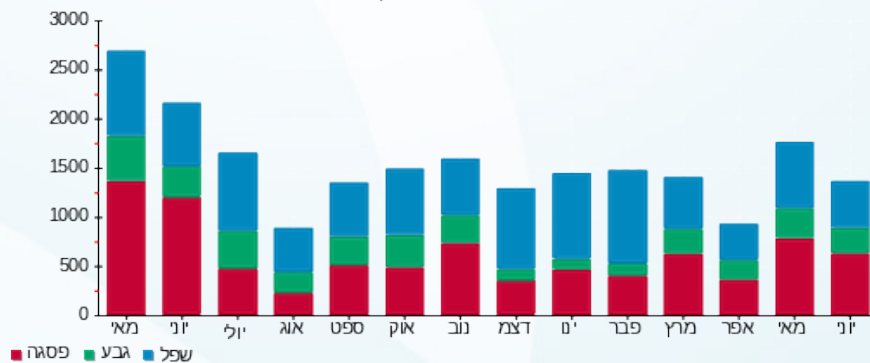



27/06/23

תאריך הפקדה:

שם דייר: מנהל האוכלוסין וההגירה

25/06/23

תאריך קריאה נוכחית:

שם אתר: מגדלי שקל בני ברק

24/05/23

תאריך קריאה קודמת:

לקוח/ה נכבד/ה, אנו מתכבדים להגיש את חישוב צריכת החשמל לתקופה 25/06/23 - 24/05/23:

מנהל האוכלוסין וההגירה - 1 - 00025220 (3x250)

סוג תעריף	סוג צריכה	קריאה קודמת	קריאה נוכחית	סה"כ צריכה בקוט"ש	מחיר לקוט"ש בא"ג	סה"כ לתשלום
פרטי חשבון עבור תאריכים:						
		24/05/23	31/05/23			
777	פסגה	378,212.59	378,983.55	770.97	39.17	301.99 ₪
778	גבע	178,078.82	178,200.26	121.44	39.17	47.57 ₪
779	שפל	304,017.45	304,357.66	340.20	34.91	118.76 ₪
פרטי חשבון עבור תאריכים:						
		01/06/23	25/06/23			
777	פסגה	378,983.55	381,420.36	2,436.81	141.31	3,443.46 ₪
778	גבע	178,200.26	178,641.86	441.59	41.15	181.72 ₪
779	שפל	304,357.66	305,421.28	1,063.62	41.15	437.68 ₪

סה"כ לדייר:

פסגה	גבע	שפל	סה"כ	שיא ביקוש
3,207.78	563.04	1,403.82	5,174.64	28.45
₪ 3,745.45	₪ 229.28	₪ 556.44	₪ 4,531.18	

סה"כ צריכה

סה"כ לתשלום

210.98 ₪	<p>תשלום קבוע</p> <p>תשלום עבור גודל חיבור בKVA (3x250)</p> <p>סה"כ</p> <p>מע"מ 17.00%</p>	<p>סה"כ לתשלום</p>
53.49 ₪		
4,795.65 ₪		
815.26 ₪		
5,610.91 ₪	כולל מע"מ	

התפלגות חיוב בש"ח לפי תע"ז

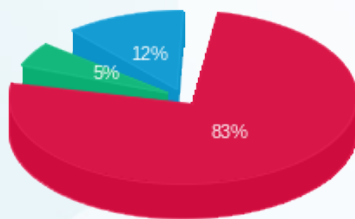

■ פסגה (₪ 3,745.45) 83%
■ גבע (₪ 229.28) 5%
■ שפל (₪ 556.44) 12%

הסטוריית צריכה בקוט"ש

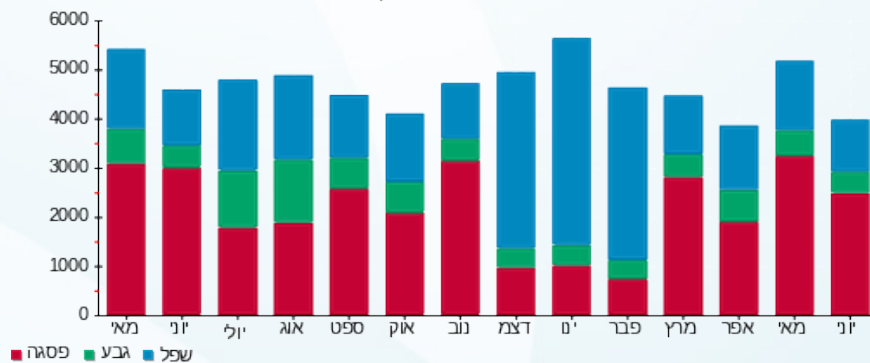



27/06/23 תאריך הפקה:
 25/06/23 תאריך קריאה נוכחית:
 24/05/23 תאריך קריאה קודמת:

שם דייר: מפתחים 2 (קומה 12)
 שם אתר: מגדלי שקל בני ברק

לקוח/ה נכבד/ה, אנו מתכבדים להגיש את חישוב צריכת החשמל לתקופה 24/05/23 - 25/06/23:

מפתחים 2 (קומה 12) - 3 - 00025038 (3x63)

סוג תעריף	סוג צריכה	קריאה קודמת	קריאה נוכחית	סה"כ צריכה בקוט"ש	מחיר לקוט"ש בא"ג	סה"כ לתשלום
פרטי חשבון עבור תאריכים:						
777	פסגה	24/05/23	31/05/23	253.32	39.17	99.22 ₪
778	גבע	59,601.87	59,615.17	13.30	39.17	5.21 ₪
779	שפל	108,685.39	108,703.86	18.47	34.91	6.45 ₪
פרטי חשבון עבור תאריכים:						
777	פסגה	173,208.04	174,426.80	965.44	141.31	1,364.26 ₪
778	גבע	59,615.17	59,691.01	75.84	41.15	31.21 ₪
779	שפל	108,703.86	108,788.70	84.84	41.15	34.91 ₪

סה"כ לדייר:

פסגה	גבע	שפל	סה"כ	שיא ביקוש
1,218.75	89.14	103.30	1,411.20	14.62
₪ 1,463.48	₪ 36.42	₪ 41.36	₪ 1,541.26	

סה"כ צריכה
סה"כ לתשלום

37.91 ₪	תשלום קבוע תשלום עבור גודל חיבור בKVA (3x63) סה"כ מע"מ 17.00%	סה"כ לתשלום
13.48 ₪		
1,592.65 ₪		
270.75 ₪		
1,863.40 ₪	כולל מע"מ	

התפלגות חיוב בש"ח לפי תע"ז

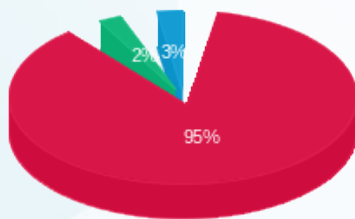

פסגה (₪ 1,463.48)
 גבע (₪ 36.42)
 שפל (₪ 41.36)

הסטוריית צריכה בקוט"ש

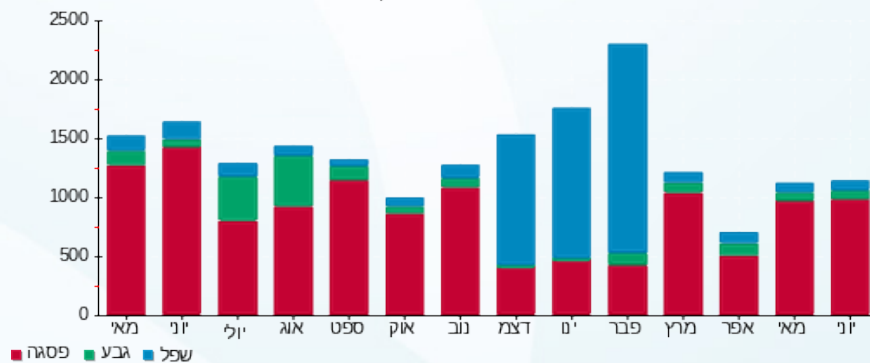

27/06/23 תאריך הפקה:
 25/06/23 תאריך קריאה נוכחית:
 24/05/23 תאריך קריאה קודמת:

שם דייר: מרכז שרה (קומה 8)
 שם אתר: מגדלי שקל בני ברק

לקוח/ה נכבד/ה, אנו מתכבדים להגיש את חישוב צריכת החשמל לתקופה 25/06/23 - 24/05/23:

מרכז שרה (קומה 8) - 6 - 00025044(3x40)

סה"כ לתשלום	מחיר לקוט"ש בא"ג	סה"כ צריכה בקוט"ש	קריאה נוכחית	קריאה קודמת	סוג צריכה	סוג תעריף
			31/05/23	24/05/23	פרטי חשבון עבור תאריכים:	
₪ 9.59	39.17	24.49	76,796.17	76,771.67	פסגה	777
₪ 1.37	39.17	3.49	39,903.81	39,900.32	גבע	778
₪ 3.20	34.91	9.17	75,408.99	75,399.81	שפל	779
			25/06/23	01/06/23	פרטי חשבון עבור תאריכים:	
₪ 150.99	141.31	106.85	76,903.02	76,796.17	פסגה	777
₪ 8.96	41.15	21.78	39,925.58	39,903.81	גבע	778
₪ 15.52	41.15	37.72	75,446.70	75,408.99	שפל	779

סה"כ לדייר:

שיא ביקוש	סה"כ	שפל	גבע	פסגה	סה"כ צריכה
4.35	203.50	46.89	25.26	131.34	סה"כ לתשלום
	₪ 189.63	₪ 18.72	₪ 10.33	₪ 160.58	

₪ 37.91	תשלום קבוע תשלום עבור גודל חיבור בKVA (3x40) סה"כ מע"מ 17.00%	סה"כ לתשלום
₪ 8.56		
₪ 236.10		
₪ 40.14		
₪ 276.24	כולל מע"מ	

התפלגות חיוב בש"ח לפי תעו"ז

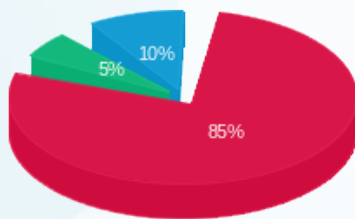

פסגה (₪ 160.58) ■
 גבע (₪ 10.33) ■
 שפל (₪ 18.72) ■

הסטוריית צריכה בקוט"ש

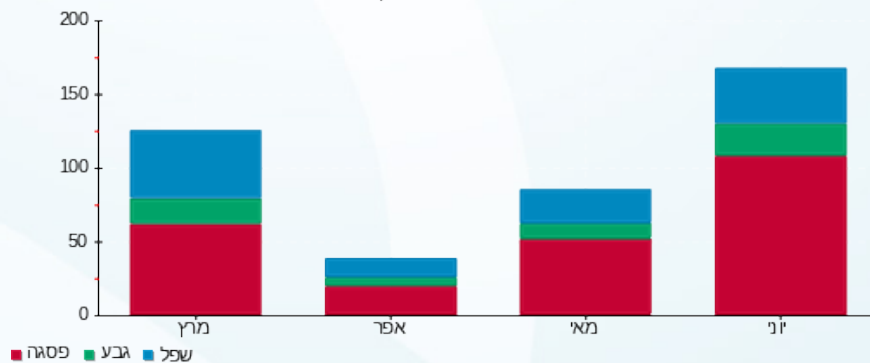

27/06/23 תאריך הפקה:
 25/06/23 תאריך קריאה נוכחית:
 24/05/23 תאריך קריאה קודמת:

שם דייר: משקאות ישראל
 שם אתר: מגדלי שקל בני ברק

לקוח/ה נכבד/ה, אנו מתכבדים להגיש את חישוב צריכת החשמל לתקופה 25/06/23 - 24/05/23:

משקאות ישראל - 4 - 22009818 (3x20)

סוג תעריף	סוג צריכה	קריאה קודמת	קריאה נוכחית	סה"כ צריכה בקוט"ש	מחיר לקוט"ש בא"ג	סה"כ לתשלום
פרטי חשבון עבור תאריכים:						
777	פסגה	24/05/23	31/05/23	2.25	39.17	0.88 ₪
778	גבע	19.45	19.90	0.45	39.17	0.18 ₪
779	שפל	84.65	86.70	2.05	34.91	0.72 ₪
פרטי חשבון עבור תאריכים:						
777	פסגה	01/06/23	25/06/23	6.30	141.31	8.90 ₪
778	גבע	19.90	20.90	1.00	41.15	0.41 ₪
779	שפל	86.70	92.70	6.00	41.15	2.47 ₪

סה"כ לדייר:

פסגה	גבע	שפל	סה"כ	שיא ביקוש
8.55	1.45	8.05	18.05	0.45
₪ 9.78	₪ 0.59	₪ 3.18	₪ 13.56	

סה"כ צריכה
 סה"כ לתשלום

37.91 ₪	תשלום קבוע תשלום עבור גודל חיבור בKVA (3x20) סה"כ מע"מ 17.00%	סה"כ לתשלום
4.28 ₪		
55.75 ₪		
9.48 ₪		
65.22 ₪	כולל מע"מ	

התפלגות חיוב בש"ח לפי תע"ז

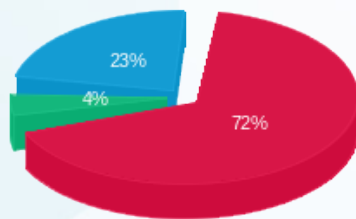

■ פסגה (9.78 ₪)
 ■ גבע (0.59 ₪)
 ■ שפל (3.18 ₪)

הסטוריית צריכה בקוט"ש

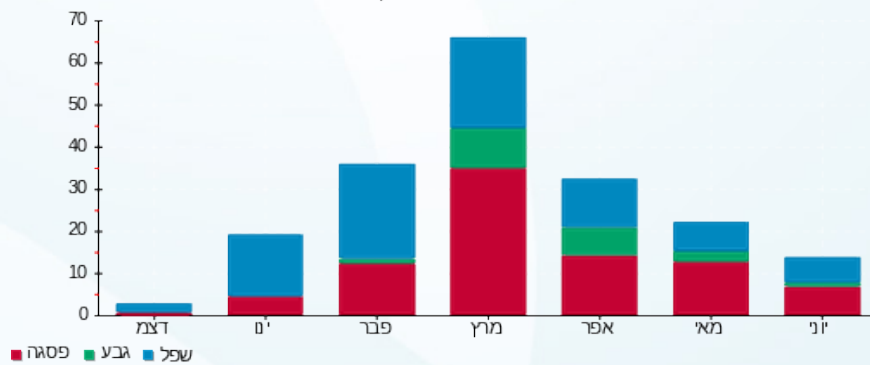

27/06/23 תאריך הפקה:
 25/06/23 תאריך קריאה נוכחית:
 24/05/23 תאריך קריאה קודמת:

שם דייר: נופר - הטענת רכבים [קומה 3]
 שם אתר: מגדלי שקל בני ברק

לקוח/ה נכבד/ה, אנו מתכבדים להגיש את חישוב צריכת החשמל לתקופה 25/06/23 - 24/05/23:

נופר - הטענת רכבים [קומה 3] - 7 - 00022702(3x32)

סוג תעריף	סוג צריכה	קריאה קודמת	קריאה נוכחית	סה"כ צריכה בקוט"ש	מחיר לקוט"ש בא"ג	סה"כ לתשלום
פרטי חשבון עבור תאריכים:						
777	פסגה	24/05/23	31/05/23	199.37	39.17	78.09 ₪
778	גבע	2.55	3.46	0.90	39.17	0.35 ₪
779	שפל	22.92	25.47	2.55	34.91	0.89 ₪
פרטי חשבון עבור תאריכים:						
777	פסגה	01/06/23	25/06/23	604.89	141.31	854.77 ₪
778	גבע	3.46	6.46	3.01	41.15	1.24 ₪
779	שפל	25.47	32.76	7.29	41.15	3.00 ₪

סה"כ לדייר:

פסגה	גבע	שפל	סה"כ	שיא ביקוש
804.26	3.91	9.84	818.02	29.72
₪ 932.87	₪ 1.59	₪ 3.89	₪ 938.35	

סה"כ צריכה
 סה"כ לתשלום

210.98 ₪	תשלום קבוע תשלום עבור גודל חיבור בKVA (3x32) סה"כ מע"מ 17.00%	סה"כ לתשלום
6.85 ₪		
1,156.18 ₪		
196.55 ₪		
1,352.73 ₪	כולל מע"מ	

התפלגות חיוב בש"ח לפי תע"ז

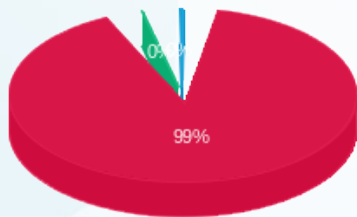

פסגה (932.87 ₪)
 גבע (1.59 ₪)
 שפל (3.89 ₪)

הסטוריית צריכה בקוט"ש

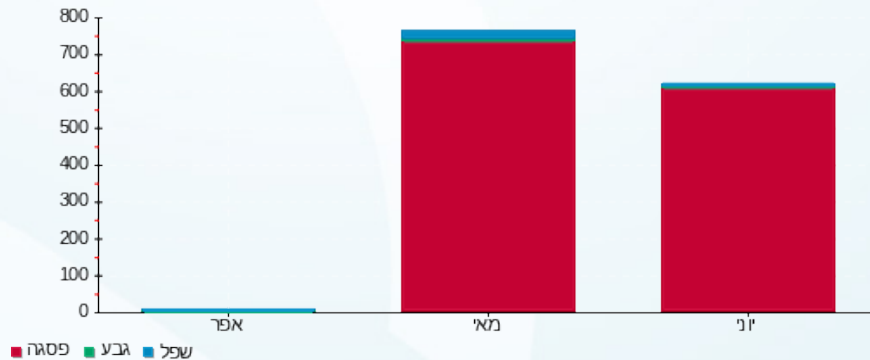



27/06/23 תאריך הפקה:
 25/06/23 תאריך קריאה נוכחית:
 24/05/23 תאריך קריאה קודמת:

שם דייר: נקודת שיווק 1 (קומה 9)
 שם אתר: מגדלי שקל בני ברק
 תאריך יציאה: 31/05/23

לקוח/ה נכבד/ה, אנו מתכבדים להגיש את חישוב צריכת החשמל לתקופה 24/05/23 - 31/05/23:

נקודת שיווק 1 (קומה 9) - 4 - (3x63)00024971

סוג תעריף	סוג צריכה	קריאה קודמת	קריאה נוכחית	סה"כ צריכה בקוט"ש	מחיר לקוט"ש בא"ג	סה"כ לתשלום
פרטי חשבון עבור תאריכים:						
		24/05/23	31/05/23			
777	פסגה	155,241.25	155,247.63	6.38	39.17	2.50 ₪
778	גבע	64,429.39	64,430.45	1.06	39.17	0.42 ₪
779	שפל	100,086.69	100,089.81	3.12	34.91	1.09 ₪

סה"כ לדייר:

פסגה	גבע	שפל	סה"כ	שיא ביקוש
6.38	1.06	3.12	10.56	0.68
2.50 ₪	0.42 ₪	1.09 ₪	4.00 ₪	

סה"כ צריכה
 סה"כ לתשלום

37.91 ₪	תשלום קבוע תשלום עבור גודל חיבור בKVA (3x63) סה"כ מע"מ 17.00%	סה"כ לתשלום
3.27 ₪		
45.18 ₪		
7.68 ₪		
52.86 ₪		כולל מע"מ

התפלגות חיוב בש"ח לפי תעו"ז

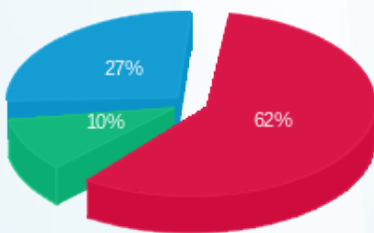

פסגה (2.50 ₪) 62%
 גבע (0.42 ₪) 10%
 שפל (1.09 ₪) 27%

הסטוריית צריכה בקוט"ש

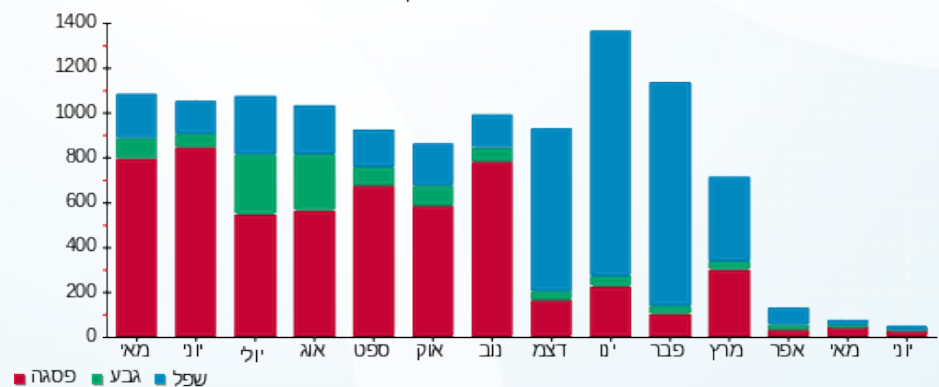



27/06/23

תאריך הפקה:

שם דייר: סיפליינס (קומה 11)

25/06/23

תאריך קריאה נוכחית:

שם אתר: מגדלי שקל בני ברק

24/05/23

תאריך קריאה קודמת:

לקוח/ה נכבד/ה, אנו מתכבדים להגיש את חישוב צריכת החשמל לתקופה 25/06/23 - 24/05/23:

סיפליינס (קומה 11) - 7 - 00025494(3x40)

סוג תעריף	סוג צריכה	קריאה קודמת	קריאה נוכחית	סה"כ צריכה בקוט"ש	מחיר לקוט"ש בא"ג	סה"כ לתשלום
פרטי חשבון עבור תאריכים:						
777	פסגה	24/05/23	31/05/23	128.17	39.17	50.20 ₪
778	גבע	6,766.25	6,785.30	19.05	39.17	7.46 ₪
779	שפל	23,696.64	23,747.28	50.64	34.91	17.68 ₪
פרטי חשבון עבור תאריכים:						
777	פסגה	27,522.42	27,998.16	475.74	141.31	672.27 ₪
778	גבע	6,785.30	6,880.10	94.80	41.15	39.01 ₪
779	שפל	23,747.28	23,898.48	151.20	41.15	62.22 ₪

סה"כ לדייר:

פסגה	גבע	שפל	סה"כ	שיא ביקוש
603.91	113.85	201.85	919.61	6.33
₪ 722.47	₪ 46.47	₪ 79.90	₪ 848.84	

סה"כ צריכה
סה"כ לתשלום

37.91 ₪	<p>תשלום קבוע</p> <p>תשלום עבור גודל חיבור בKVA (3x40)</p> <p>סה"כ</p> <p>מע"מ 17.00%</p>	<p>סה"כ לתשלום</p>
8.56 ₪		
895.31 ₪		
152.20 ₪		
1,047.52 ₪	כולל מע"מ	

התפלגות חיוב בש"ח לפי תעו"ז

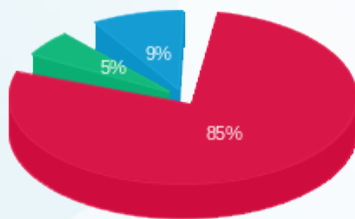

פסגה (722.47 ₪)
גבע (46.47 ₪)
שפל (79.90 ₪)

הסטוריית צריכה בקוט"ש

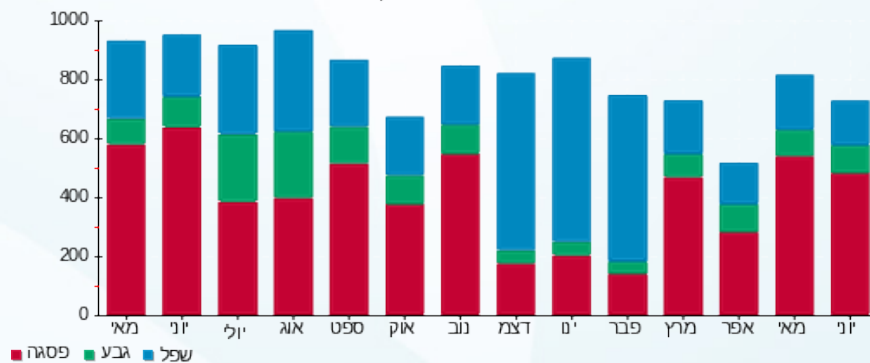



27/06/23

תאריך הפקה:

שם דייר: סלקום (קומה 12 גג)

25/06/23

תאריך קריאה נוכחית:

שם אתר: מגדלי שקל בני ברק

24/05/23

תאריך קריאה קודמת:

לקוח/ה נכבד/ה, אנו מתכבדים להגיש את חישוב צריכת החשמל לתקופה 24/05/23 - 25/06/23:

סלקום (קומה 12 גג) - 1 - 00022175(0x0)

סוג תעריף	סוג צריכה	קריאה קודמת	קריאה נוכחית	סה"כ צריכה בקוט"ש	מחיר לקוט"ש בא"ג	סה"כ לתשלום
פרטי חשבון עבור תאריכים:						
		24/05/23	31/05/23			
777	פסגה	188,703.29	188,814.38	111.09	39.17	43.51 ₪
778	גבע	177,195.22	177,241.90	46.68	39.17	18.28 ₪
779	שפל	190,164.91	190,295.85	130.94	34.91	45.71 ₪
פרטי חשבון עבור תאריכים:						
		01/06/23	25/06/23			
777	פסגה	188,814.38	189,185.70	371.32	141.31	524.71 ₪
778	גבע	177,241.90	177,411.96	170.06	41.15	69.98 ₪
779	שפל	190,295.85	190,684.84	388.99	41.15	160.07 ₪

סה"כ לדייר:

פסגה	גבע	שפל	סה"כ	שיא ביקוש
482.41	216.74	519.93	1,219.08	5.35
₪ 568.22	₪ 88.26	₪ 205.78	₪ 862.27	

סה"כ צריכה
סה"כ לתשלום

37.91 ₪	<p>תשלום קבוע</p> <p>תשלום עבור גודל חיבור בKVA (0x0)</p> <p>סה"כ</p> <p>מע"מ 17.00%</p>	<p>סה"כ לתשלום</p>
0.00 ₪		
900.18 ₪		
153.03 ₪		
1,053.21 ₪		

התפלגות חיוב בש"ח לפי תע"ז

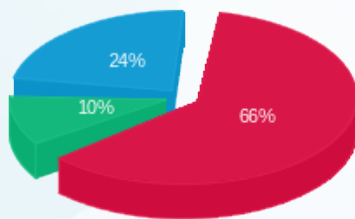

פסגה (568.22 ₪) 66%
גבע (88.26 ₪) 10%
שפל (205.78 ₪) 24%

הסטוריית צריכה בקוט"ש

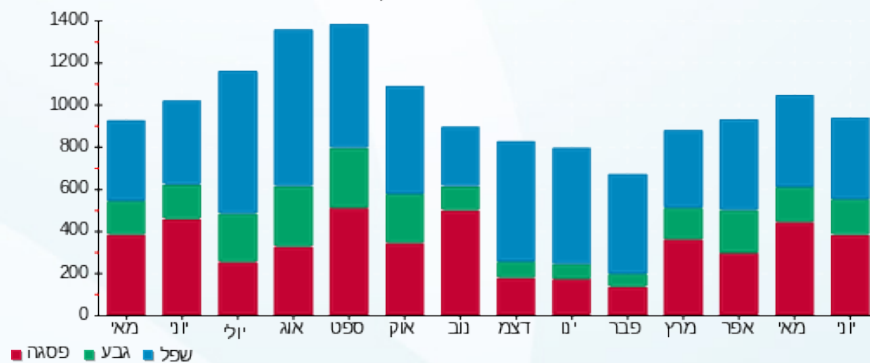

27/06/23 תאריך הפקה:
 25/06/23 תאריך קריאה נוכחית:
 24/05/23 תאריך קריאה קודמת:

שם דייר: עו"ד גוטליב אליעזר (קומה 12)
 שם אתר: מגדלי שקל בני ברק

לקוח/ה נכבד/ה, אנו מתכבדים להגיש את חישוב צריכת החשמל לתקופה 25/06/23 - 24/05/23:

עו"ד גוטליב אליעזר (קומה 12) - 4 - 00025038 (3x50)

סוג תעריף	סוג צריכה	קריאה קודמת	קריאה נוכחית	סה"כ צריכה בקוט"ש	מחיר לקוט"ש בא"ג	סה"כ לתשלום
פרטי חשבון עבור תאריכים:						
777	פסגה	24/05/23	31/05/23	92.16	39.17	36.10 ₪
778	גבע	20,972.32	20,978.17	5.85	39.17	2.29 ₪
779	שפל	35,159.49	35,176.89	17.40	34.91	6.08 ₪
פרטי חשבון עבור תאריכים:						
777	פסגה	01/06/23	25/06/23	329.16	141.31	465.13 ₪
778	גבע	20,978.17	20,994.85	16.67	41.15	6.86 ₪
779	שפל	35,176.89	35,215.52	38.63	41.15	15.90 ₪

סה"כ לדייר:

פסגה	גבע	שפל	סה"כ	שיא ביקוש
421.31	22.53	56.04	499.88	6.79
₪ 501.23	₪ 9.15	₪ 21.97	₪ 532.36	

סה"כ צריכה
 סה"כ לתשלום

37.91 ₪	תשלום קבוע תשלום עבור גודל חיבור בKVA (3x50) סה"כ מע"מ 17.00%	סה"כ לתשלום
10.70 ₪		
580.97 ₪		
98.76 ₪		
679.73 ₪	כולל מע"מ	

התפלגות חיוב בש"ח לפי תעו"ז

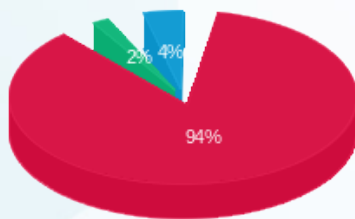

פסגה (501.23 ₪) 94%
 גבע (9.15 ₪) 4%
 שפל (21.97 ₪) 2%

הסטוריית צריכה בקוט"ש

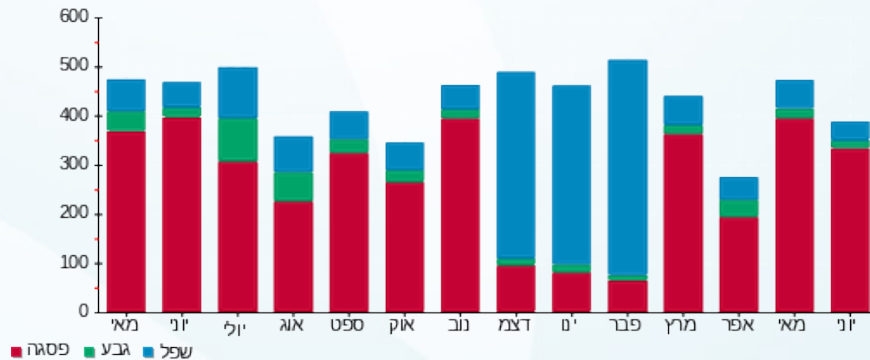



27/06/23 תאריך הפקה:
 25/06/23 תאריך קריאה נוכחית:
 24/05/23 תאריך קריאה קודמת:

שם דייר: עמותת שלום בניך
שם אתר: מגדלי שקל בני ברק

לקוח/ה נכבד/ה, אנו מתכבדים להגיש את חישוב צריכת החשמל לתקופה 24/05/23 - 25/06/23:

עמותת שלום בניך 1 - 4 - 00022781(1x40)

סוג תעריף	סוג צריכה	קריאה קודמת	קריאה נוכחית	סה"כ צריכה בקוט"ש	מחיר לקוט"ש בא"ג	סה"כ לתשלום
פרטי חשבון עבור תאריכים:						
777	פסגה	24/05/23	31/05/23	16.52	39.17	6.47 ₪
778	גבע	2,076.12	2,079.85	3.73	39.17	1.46 ₪
779	שפל	5,533.12	5,550.68	17.56	34.91	6.13 ₪
פרטי חשבון עבור תאריכים:						
777	פסגה	7,815.23	7,856.97	41.74	141.31	58.98 ₪
778	גבע	2,079.85	2,090.92	11.07	41.15	4.56 ₪
779	שפל	5,550.68	5,616.10	65.42	41.15	26.92 ₪

עמותת שלום בניך 2 - 5 - 00022781(1x40)

סוג תעריף	סוג צריכה	קריאה קודמת	קריאה נוכחית	סה"כ צריכה בקוט"ש	מחיר לקוט"ש בא"ג	סה"כ לתשלום
פרטי חשבון עבור תאריכים:						
777	פסגה	31,405.28	31,424.96	19.69	39.17	7.71 ₪
778	גבע	28,192.90	28,197.00	4.10	39.17	1.61 ₪
779	שפל	46,114.73	46,133.42	18.69	34.91	6.53 ₪
פרטי חשבון עבור תאריכים:						
777	פסגה	31,424.96	31,476.40	51.44	141.31	72.68 ₪
778	גבע	28,197.00	28,207.30	10.30	41.15	4.24 ₪
779	שפל	46,133.42	46,196.91	63.49	41.15	26.12 ₪

עמותת שלום בניך 3 - 6 - 00022781(1x40)

סוג תעריף	סוג צריכה	קריאה קודמת	קריאה נוכחית	סה"כ צריכה בקוט"ש	מחיר לקוט"ש בא"ג	סה"כ לתשלום
פרטי חשבון עבור תאריכים:						
777	פסגה	22,280.78	22,285.89	5.11	39.17	2.00 ₪
778	גבע	17,755.65	17,756.56	0.91	39.17	0.36 ₪
779	שפל	16,125.46	16,129.63	4.17	34.91	1.46 ₪
פרטי חשבון עבור תאריכים:						
		01/06/23	25/06/23			





עמותת שלום בניך 3 - 6 - 00022781 (1x40)

סוג תעריף	סוג צריכה	קריאה קודמת	קריאה נוכחית	סה"כ צריכה בקוט"ש	מחיר לקוט"ש בא"ג	סה"כ לתשלום
777	פסגה	22,285.89	22,299.35	13.46	141.31	19.02 ₪
778	גבע	17,756.56	17,758.14	1.58	41.15	0.65 ₪
779	שפל	16,129.63	16,141.29	11.66	41.15	4.80 ₪

סה"כ לדירה:

פסגה	גבע	שפל	סה"כ	שיא ביקוש
147.95	31.69	180.99	360.64	2.06
166.87 ₪	12.87 ₪	71.96 ₪	251.69 ₪	

סה"כ צריכה
סה"כ לתשלום

37.91 ₪	תשלום קבוע תשלום עבור גודל חיבור בא (1x120) KVA סה"כ מע"מ 17.00%	
8.56 ₪		
298.16 ₪		
50.69 ₪		
348.85 ₪	סה"כ לתשלום	כולל מע"מ

התפלגות חיוב בש"ח לפי תעו"ז

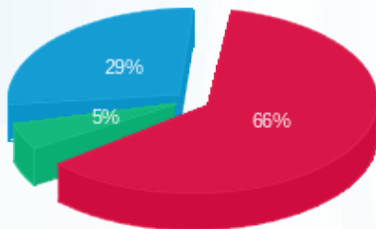

פסגה (166.87 ₪) ■
גבע (12.87 ₪) ■
שפל (71.96 ₪) ■

הסטוריית צריכה בקוט"ש

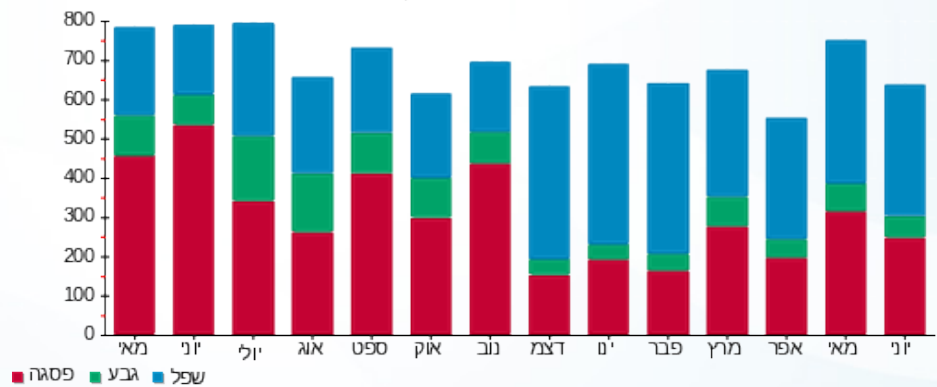

27/06/23 תאריך הפקה:
 25/06/23 תאריך קריאה נוכחית:
 24/05/23 תאריך קריאה קודמת:

שם דייר: פילאטיס (קומה 6)
 שם אתר: מגדלי שקל בני ברק

לקוח/ה נכבד/ה, אנו מתכבדים להגיש את חישוב צריכת החשמל לתקופה 25/06/23 - 24/05/23:

פילאטיס (קומה 6) - 7 - 00025220 (3x125)

סוג תעריף	סוג צריכה	קריאה קודמת	קריאה נוכחית	סה"כ צריכה בקוט"ש	מחיר לקוט"ש בא"ג	סה"כ לתשלום
פרטי חשבון עבור תאריכים:						
		24/05/23	31/05/23			
777	פסגה	164,960.58	165,219.68	259.10	39.17	101.49 ₪
778	גבע	90,867.17	90,955.75	88.58	39.17	34.70 ₪
779	שפל	94,813.44	94,915.50	102.06	34.91	35.63 ₪
פרטי חשבון עבור תאריכים:						
		01/06/23	25/06/23			
777	פסגה	165,219.68	166,604.20	1,384.52	141.31	1,956.47 ₪
778	גבע	90,955.75	91,412.53	456.78	41.15	187.97 ₪
779	שפל	94,915.50	95,369.41	453.91	41.15	186.78 ₪

סה"כ לדייר:

פסגה	גבע	שפל	סה"כ	שיא ביקוש
1,643.63	545.36	555.97	2,744.96	25.04
₪ 2,057.96	₪ 222.66	₪ 222.41	₪ 2,503.04	

סה"כ צריכה
 סה"כ לתשלום

37.91 ₪	תשלום קבוע תשלום עבור גודל חיבור בKVA (3x125) סה"כ מע"מ 17.00%	סה"כ לתשלום
26.75 ₪		
2,567.69 ₪		
436.51 ₪		
3,004.20 ₪	כולל מע"מ	

התפלגות חיוב בש"ח לפי תע"ז

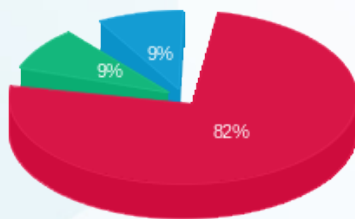

■ פסגה (₪ 2,057.96)
 ■ גבע (₪ 222.66)
 ■ שפל (₪ 222.41)

הסטוריית צריכה בקוט"ש

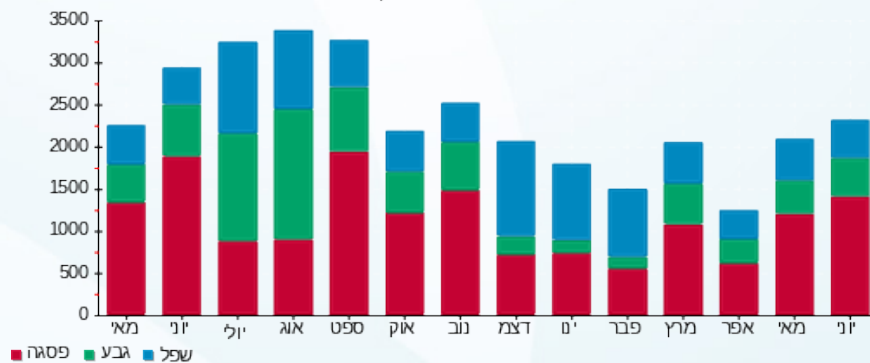



27/06/23

תאריך הפקדה:

שם דייר: פיצוחי הטיב (ק.קרקע)

25/06/23

תאריך קריאה נוכחית:

שם אתר: מגדלי שקל בני ברק

24/05/23

תאריך קריאה קודמת:

לקוח/ה נכבד/ה, אנו מתכבדים להגיש את חישוב צריכת החשמל לתקופה 25/06/23 - 24/05/23:

פיצוחי הטיב (ק.קרקע) - 6 - 00023847(3x63)

סוג תעריף	סוג צריכה	קריאה קודמת	קריאה נוכחית	סה"כ צריכה בקוט"ש	מחיר לקוט"ש בא"ג	סה"כ לתשלום
פרטי חשבון עבור תאריכים:						
		24/05/23	31/05/23			
777	פסגה	411,943.99	412,691.43	747.45	39.17	292.77 ₪
778	גבע	193,507.38	193,731.31	223.93	39.17	87.71 ₪
779	שפל	197,802.55	198,040.31	237.76	34.91	83.00 ₪
פרטי חשבון עבור תאריכים:						
		01/06/23	25/06/23			
777	פסגה	412,691.43	415,268.20	2,576.77	141.31	3,641.23 ₪
778	גבע	193,731.31	194,649.03	917.72	41.15	377.64 ₪
779	שפל	198,040.31	199,036.41	996.10	41.15	409.90 ₪

סה"כ לדייר:

פסגה	גבע	שפל	סה"כ	שיא ביקוש
3,324.21	1,141.65	1,233.86	5,699.72	30.82
₪ 3,934.01	₪ 465.35	₪ 492.90	₪ 4,892.26	

סה"כ צריכה

סה"כ לתשלום

37.91 ₪	<p>תשלום קבוע</p> <p>תשלום עבור גודל חיבור בKVA (3x63)</p> <p>סה"כ</p> <p>מע"מ 17.00%</p>	<p>סה"כ לתשלום</p>
13.48 ₪		
4,943.65 ₪		
840.42 ₪		
5,784.07 ₪		

התפלגות חיוב בש"ח לפי תע"ז

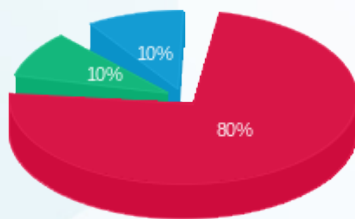

פסגה (3,934.01 ₪) 80%
 גבע (465.35 ₪) 10%
 שפל (492.90 ₪) 10%

הסטוריית צריכה בקוט"ש

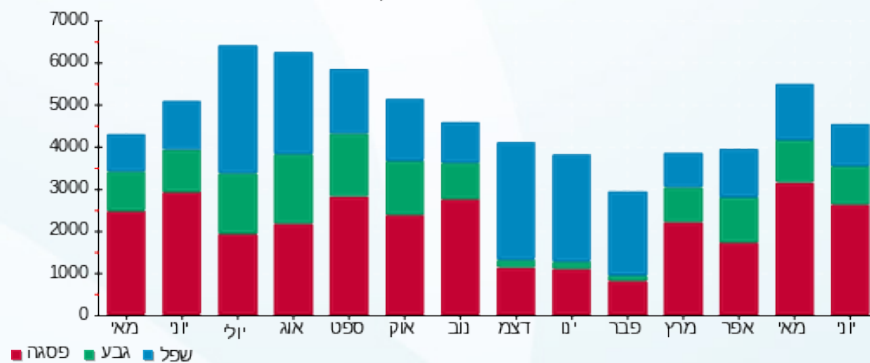

27/06/23 תאריך הפקה:
 25/06/23 תאריך קריאה נוכחית:
 24/05/23 תאריך קריאה קודמת:

שם דייר: פיקצ'ייר (קומה 9)
 שם אתר: מגדלי שקל בני ברק

לקוח/ה נכבד/ה, אנו מתכבדים להגיש את חישוב צריכת החשמל לתקופה 25/06/23 - 24/05/23:

פיקצ'ייר (קומה 9) - 7 - 00024971(3x50)

סה"כ לתשלום	מחיר לקוט"ש בא"ג	סה"כ צריכה בקוט"ש	קריאה נוכחית	קריאה קודמת	סוג צריכה	סוג תעריף
			31/05/23	24/05/23	פרטי חשבון עבור תאריכים:	
₪ 6.74	39.17	17.21	38,618.41	38,601.20	פסגה	777
₪ 0.57	39.17	1.46	13,393.44	13,391.98	גבע	778
₪ 1.99	34.91	5.71	30,942.87	30,937.16	שפל	779
			25/06/23	01/06/23	פרטי חשבון עבור תאריכים:	
₪ 80.07	141.31	56.67	38,675.07	38,618.41	פסגה	777
₪ 0.82	41.15	1.99	13,395.43	13,393.44	גבע	778
₪ 11.40	41.15	27.70	30,970.57	30,942.87	שפל	779

סה"כ לדייר:

שיא ביקוש	סה"כ	שפל	גבע	פסגה	
2.59	110.74	33.41	3.45	73.88	סה"כ צריכה
	₪ 101.60	₪ 13.39	₪ 1.39	₪ 86.82	סה"כ לתשלום

₪ 37.91	תשלום קבוע תשלום עבור גודל חיבור בKVA (3x50) סה"כ מע"מ 17.00%	סה"כ לתשלום
₪ 10.70		
₪ 150.21		
₪ 25.54		
₪ 175.75		כולל מע"מ

התפלגות חיוב בש"ח לפי תע"ז

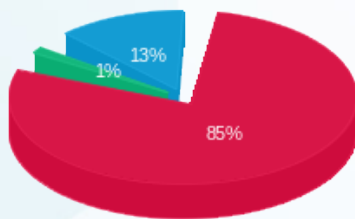

פסגה (86.82 ₪) ■
 גבע (1.39 ₪) ■
 שפל (13.39 ₪) ■

הסטוריית צריכה בקוט"ש

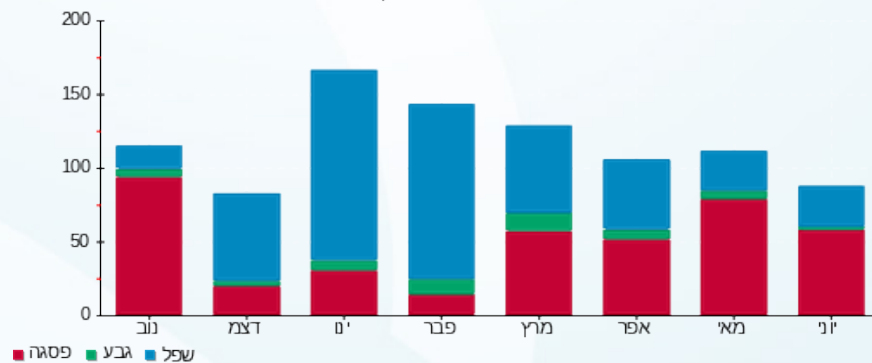

27/06/23 תאריך הפקה:
 25/06/23 תאריך קריאה נוכחית:
 24/05/23 תאריך קריאה קודמת:

שם דייר: פלאפון
 שם אתר: מגדלי שקל בני ברק

לקוח/ה נכבד/ה, אנו מתכבדים להגיש את חישוב צריכת החשמל לתקופה 25/06/23 - 24/05/23:

פלאפון - 6 - 00025494 (0x0)

סוג תעריף	סוג צריכה	קריאה קודמת	קריאה נוכחית	סה"כ צריכה בקוט"ש	מחיר לקוט"ש בא"ג	סה"כ לתשלום
פרטי חשבון עבור תאריכים:						
		24/05/23	31/05/23			
777	פסגה	207,953.28	208,665.87	712.59	39.17	279.12 ₪
778	גבע	103,174.33	103,485.10	310.76	39.17	121.73 ₪
779	שפל	306,270.62	307,030.02	759.40	34.91	265.11 ₪
פרטי חשבון עבור תאריכים:						
		01/06/23	25/06/23			
777	פסגה	208,665.87	211,083.47	2,417.60	141.31	3,416.31 ₪
778	גבע	103,485.10	104,546.65	1,061.55	41.15	436.83 ₪
779	שפל	307,030.02	309,283.84	2,253.82	41.15	927.45 ₪

סה"כ לדייר:

פסגה	גבע	שפל	סה"כ	שיא ביקוש
3,130.19	1,372.32	3,013.22	7,515.73	23.97
₪ 3,695.43	₪ 558.55	₪ 1,192.55	₪ 5,446.54	

סה"כ צריכה
 סה"כ לתשלום

תשלום קבוע	תשלום עבור גודל חיבור בKVA (0x0)	סה"כ	מע"מ 17.00%	סה"כ לתשלום	כולל מע"מ
210.98 ₪	0.00 ₪	5,657.52 ₪	961.78 ₪	6,619.30 ₪	

התפלגות חיוב בש"ח לפי תע"ז

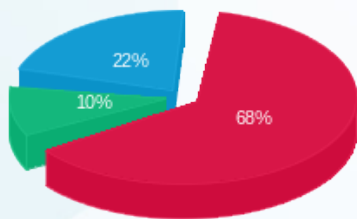

פסגה (3,695.43 ₪)
 גבע (558.55 ₪)
 שפל (1,192.55 ₪)

הסטוריית צריכה בקוט"ש

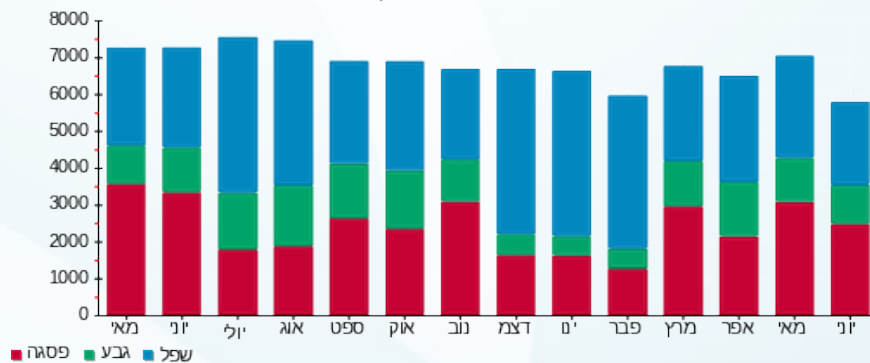

27/06/23 תאריך הפקה:
 25/06/23 תאריך קריאה נוכחית:
 24/05/23 תאריך קריאה קודמת:

שם דייר: פרטנר - גג
 שם אתר: מגדלי שקל בני ברק

לקוח/ה נכבד/ה, אנו מתכבדים להגיש את חישוב צריכת החשמל לתקופה 25/06/23 - 24/05/23:

פרטנר - גג - 3 - 00025044 (0x0)

סוג תעריף	סוג צריכה	קריאה קודמת	קריאה נוכחית	סה"כ צריכה בקוט"ש	מחיר לקוט"ש בא"ג	סה"כ לתשלום
פרטי חשבון עבור תאריכים:						
		24/05/23	31/05/23			
777	פסגה	310,060.78	310,880.20	819.42	39.17	320.97 ₪
778	גבע	188,758.86	189,121.96	363.10	39.17	142.23 ₪
779	שפל	477,273.37	478,175.15	901.78	34.91	314.81 ₪
פרטי חשבון עבור תאריכים:						
		01/06/23	25/06/23			
777	פסגה	310,880.20	313,640.43	2,760.23	141.31	3,900.48 ₪
778	גבע	189,121.96	190,339.95	1,217.99	41.15	501.20 ₪
779	שפל	478,175.15	480,823.46	2,648.31	41.15	1,089.78 ₪

סה"כ לדייר:

פסגה	גבע	שפל	סה"כ	שיא ביקוש
3,579.65	1,581.10	3,550.08	8,710.83	25.62
₪ 4,221.44	₪ 643.43	₪ 1,404.59	₪ 6,269.47	

סה"כ צריכה
 סה"כ לתשלום

210.98 ₪	תשלום קבוע תשלום עבור גודל חיבור בKVA (0x0) סה"כ מע"מ 17.00%	סה"כ לתשלום כולל מע"מ
0.00 ₪		
6,480.45 ₪		
1,101.68 ₪		
7,582.12 ₪		

התפלגות חיוב בש"ח לפי תע"ז

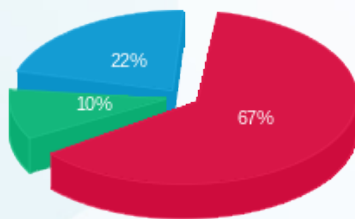

■ פסגה (₪ 4,221.44)
 ■ גבע (₪ 643.43)
 ■ שפל (₪ 1,404.59)

הסטוריית צריכה בקוט"ש

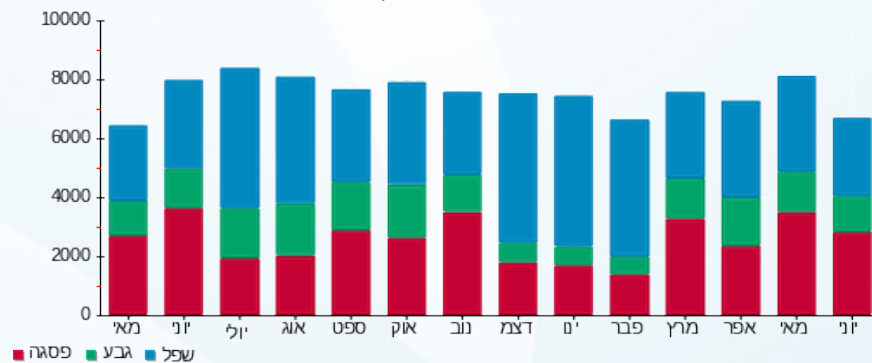

27/06/23 תאריך הפקה:
 25/06/23 תאריך קריאה נוכחית:
 24/05/23 תאריך קריאה קודמת:

שם דייר: צביקה אלקטרוניקה (ק.קרקע)
 שם אתר: מגדלי שקל בני ברק

לקוח/ה נכבד/ה, אנו מתכבדים להגיש את חישוב צריכת החשמל לתקופה 25/06/23 - 24/05/23:

צביקה אלקטרוניקה (ק.קרקע) - 1 - 21055218(3x63)

סה"כ לתשלום	מחיר לקוט"ש בא"ג	סה"כ צריכה בקוט"ש	קריאה נוכחית	קריאה קודמת	סוג צריכה	סוג תעריף
			31/05/23	24/05/23	פרטי חשבון עבור תאריכים:	
104.51 ₪	39.17	266.80	6,022.90	5,756.10	פסגה	777
20.92 ₪	39.17	53.40	1,716.80	1,663.40	גבע	778
28.45 ₪	34.91	81.50	4,731.90	4,650.40	שפל	779
			25/06/23	01/06/23	פרטי חשבון עבור תאריכים:	
1,352.48 ₪	141.31	957.10	6,980.00	6,022.90	פסגה	777
78.80 ₪	41.15	191.50	1,908.30	1,716.80	גבע	778
100.74 ₪	41.15	244.80	4,976.70	4,731.90	שפל	779

סה"כ לדייר:

שיא ביקוש	סה"כ	שפל	גבע	פסגה	סה"כ צריכה
13.34	1,795.10	326.30	244.90	1,223.90	סה"כ לתשלום
	1,685.89 ₪	129.19 ₪	99.72 ₪	1,456.98 ₪	

37.91 ₪	תשלום קבוע תשלום עבור גודל חיבור בKVA (3x63) סה"כ מע"מ 17.00%	סה"כ לתשלום
13.48 ₪		
1,737.28 ₪		
295.34 ₪		
2,032.62 ₪		כולל מע"מ

התפלגות חיוב בש"ח לפי תע"ז

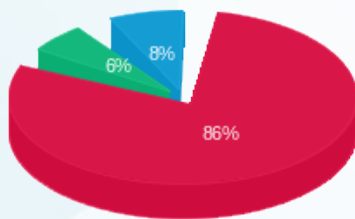

■ פסגה (1,456.98 ₪)
 ■ גבע (99.72 ₪)
 ■ שפל (129.19 ₪)

הסטוריית צריכה בקוט"ש

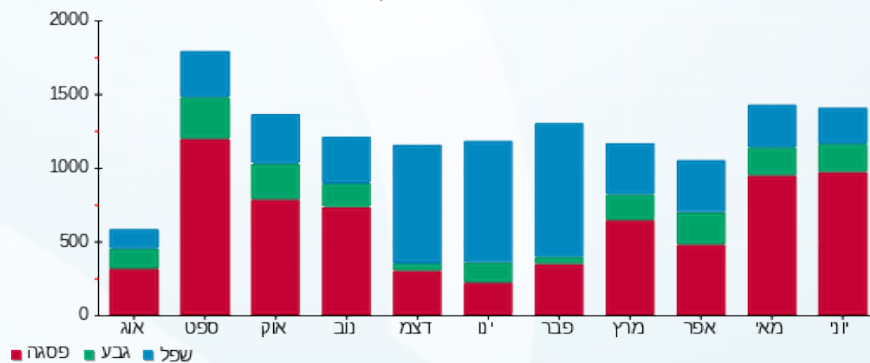



27/06/23

תאריך הפקה:

שם דייר: צוות אלמוג (קומה 1)

25/06/23

תאריך קריאה נוכחית:

שם אתר: מגדלי שקל בני ברק

24/05/23

תאריך קריאה קודמת:

לקוח/ה נכבד/ה, אנו מתכבדים להגיש את חישוב צריכת החשמל לתקופה 25/06/23 - 24/05/23:

צוות אלמוג (קומה 1) - 7 - 00025491(3x25)

סוג תעריף	סוג צריכה	קריאה קודמת	קריאה נוכחית	סה"כ צריכה בקוט"ש	מחיר לקוט"ש בא"ג	סה"כ לתשלום
פרטי חשבון עבור תאריכים:						
777	פסגה	24/05/23	31/05/23	32.94	39.17	12.90 ₪
778	גבע	4,993.24	5,001.84	8.60	39.17	3.37 ₪
779	שפל	14,716.94	14,739.89	22.95	34.91	8.01 ₪
פרטי חשבון עבור תאריכים:						
777	פסגה	01/06/23	25/06/23	118.52	141.31	167.49 ₪
778	גבע	5,001.84	5,033.12	31.28	41.15	12.87 ₪
779	שפל	14,739.89	14,817.48	77.59	41.15	31.93 ₪

סה"כ לדייר:

פסגה	גבע	שפל	סה"כ	שיא ביקוש
151.46	39.88	100.54	291.88	2.83
180.39 ₪	16.24 ₪	39.94 ₪	236.57 ₪	

סה"כ צריכה
סה"כ לתשלום

37.91 ₪	<p>תשלום קבוע</p> <p>תשלום עבור גודל חיבור בKVA (3x25)</p> <p>סה"כ</p> <p>מע"מ 17.00%</p>	<p>סה"כ לתשלום</p>
5.35 ₪		
279.83 ₪		
47.57 ₪		
327.40 ₪		

התפלגות חיוב בש"ח לפי תעו"ז

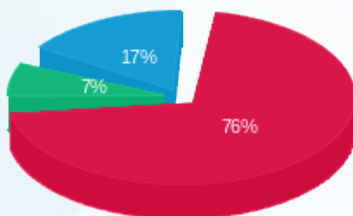

פסגה (180.39 ₪)
גבע (16.24 ₪)
שפל (39.94 ₪)

הסטוריית צריכה בקוט"ש

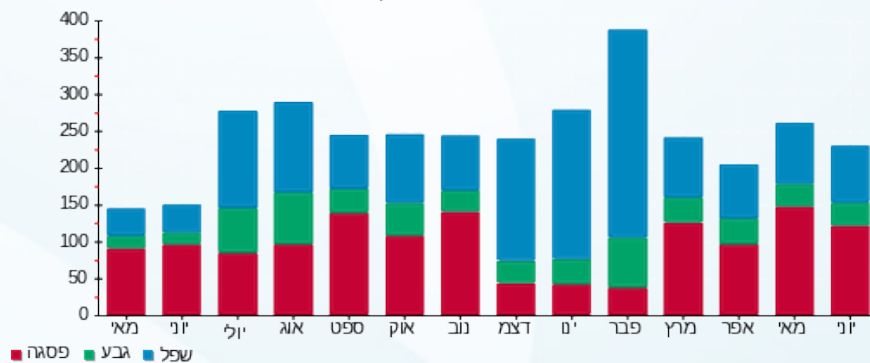



27/06/23 תאריך הפקה:
 25/06/23 תאריך קריאה נוכחית:
 24/05/23 תאריך קריאה קודמת:

שם דייר: ציבורי נמדד
 שם אתר: מגדלי שקל בני ברק

לקוח/ה נכבד/ה, אנו מתכבדים להגיש את חישוב צריכת החשמל לתקופה 25/06/23 - 24/05/23:

ראשי שדה חיוני - 2 - 00025507(0x0)

סוג תעריף	סוג צריכה	קריאה קודמת	קריאה נוכחית	סה"כ צריכה בקוט"ש	מחיר לקוט"ש בא"ג	סה"כ לתשלום
פרטי חשבון עבור תאריכים:						
		24/05/23	31/05/23			
777	פסגה	3,404,539.98	3,409,604.93	5,064.94	39.17	1,983.94 ₪
778	גבע	1,833,161.68	1,835,404.74	2,243.06	39.17	878.61 ₪
779	שפל	3,951,703.39	3,957,155.22	5,451.82	34.91	1,903.23 ₪
פרטי חשבון עבור תאריכים:						
		01/06/23	25/06/23			
777	פסגה	3,409,604.93	3,426,886.61	17,281.68	141.31	24,420.74 ₪
778	גבע	1,835,404.74	1,842,241.74	6,837.01	41.15	2,813.43 ₪
779	שפל	3,957,155.22	3,970,920.22	13,765.01	41.15	5,664.30 ₪

יח' אויר צח חיוני - 5 - 00025507(0x0)

סוג תעריף	סוג צריכה	קריאה קודמת	קריאה נוכחית	סה"כ צריכה בקוט"ש	מחיר לקוט"ש בא"ג	סה"כ לתשלום
פרטי חשבון עבור תאריכים:						
		24/05/23	31/05/23			
777	פסגה	786,528.65	787,343.64	-814.99	39.17	-319.23 ₪
778	גבע	402,514.79	403,078.44	-563.65	39.17	-220.78 ₪
779	שפל	925,892.46	927,498.24	-1,605.79	34.91	-560.58 ₪
פרטי חשבון עבור תאריכים:						
		01/06/23	25/06/23			
777	פסגה	787,343.64	790,041.69	-2,698.05	141.31	-3,812.61 ₪
778	גבע	403,078.44	404,152.93	-1,074.50	41.15	-442.16 ₪
779	שפל	927,498.24	930,077.90	-2,579.65	41.15	-1,061.53 ₪

סה"כ לדייר:

פסגה	גבע	שפל	סה"כ	שיא ביקוש
18,833.58	7,441.92	15,031.39	41,306.90	215.58
22,272.84 ₪	3,029.10 ₪	5,945.43 ₪	31,247.36 ₪	

סה"כ צריכה
 סה"כ לתשלום





210.98 ₪	תשלום קבוע	
0.00 ₪	תשלום עבור גודל חיבור ב-KVA (0x0)	
31,458.34 ₪	סה"כ	
5,347.92 ₪	מע"מ 17.00%	
36,806.26 ₪	סה"כ לתשלום	כולל מע"מ





27/06/23

תאריך הפקה:

שם דייר: קיד דנט (קומה 11)
שם אתר: מגדלי שקל בני ברק

25/06/23

תאריך קריאה נוכחית:

24/05/23

תאריך קריאה קודמת:

לקוח/ה נכבד/ה, אנו מתכבדים להגיש את חישוב צריכת החשמל לתקופה 25/06/23 - 24/05/23:

קיד דנט (קומה 11) - 8 - 00025044(3x50)

סוג תעריף	סוג צריכה	קריאה קודמת	קריאה נוכחית	סה"כ צריכה בקוט"ש	מחיר לקוט"ש בא"ג	סה"כ לתשלום
פרטי חשבון עבור תאריכים:						
777	פסגה	24/05/23	31/05/23	23.02	39.17	9.02 ₪
778	גבע	25,369.18	25,377.22	8.03	39.17	3.15 ₪
779	שפל	36,297.26	36,320.08	22.82	34.91	7.97 ₪
פרטי חשבון עבור תאריכים:						
777	פסגה	52,590.65	52,674.72	84.07	141.31	118.80 ₪
778	גבע	25,377.22	25,413.66	36.45	41.15	15.00 ₪
779	שפל	36,320.08	36,398.20	78.13	41.15	32.15 ₪

סה"כ לדייר:

פסגה	גבע	שפל	סה"כ	שיא ביקוש
107.09	44.48	100.94	252.51	2.43
₪ 127.82	₪ 18.15	₪ 40.11	₪ 186.08	

סה"כ צריכה
סה"כ לתשלום

₪ 37.91	<p>תשלום קבוע</p> <p>תשלום עבור גודל חיבור בKVA (3x50)</p> <p>סה"כ</p> <p>מע"מ 17.00%</p>	<p>סה"כ לתשלום</p>
₪ 10.70		
₪ 234.69		
₪ 39.90		
₪ 274.58	כולל מע"מ	

התפלגות חיוב בש"ח לפי תע"ז

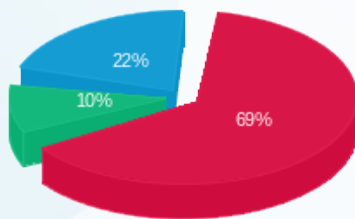

פסגה (₪ 127.82)
גבע (₪ 18.15)
שפל (₪ 40.11)

הסטוריית צריכה בקוט"ש

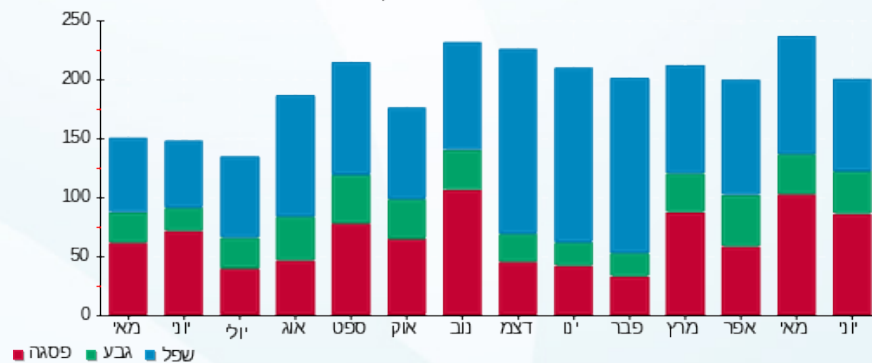



27/06/23

תאריך הפקה:

שם דייר: קידום פרויקטים (קומה 9)
שם אתר: מגדלי שקל בני ברק

25/06/23

תאריך קריאה נוכחי:

24/05/23

תאריך קריאה קודמת:

לקוח/ה נכבד/ה, אנו מתכבדים להגיש את חישוב צריכת החשמל לתקופה 25/06/23 - 24/05/23:

קידום פרויקטים (קומה 9) - 5 - 00025044(3x40)

סה"כ לתשלום	מחיר לקוט"ש בא"ג	סה"כ צריכה בקוט"ש	קריאה נוכחית	קריאה קודמת	סוג צריכה	סוג תעריף
			31/05/23	24/05/23	פרטי חשבון עבור תאריכים:	
₪ 31.82	39.17	81.25	69,805.60	69,724.35	פסגה	777
₪ 3.26	39.17	8.32	30,490.48	30,482.16	גבע	778
₪ 2.41	34.91	6.90	56,272.66	56,265.76	שפל	779
			25/06/23	01/06/23	פרטי חשבון עבור תאריכים:	
₪ 376.31	141.31	266.30	70,071.90	69,805.60	פסגה	777
₪ 18.29	41.15	44.45	30,534.93	30,490.48	גבע	778
₪ 18.52	41.15	45.01	56,317.67	56,272.66	שפל	779

סה"כ לדייר:

שיא ביקוש	סה"כ	שפל	גבע	פסגה
5.08	452.23	51.91	52.77	347.55
	₪ 450.61	₪ 20.93	₪ 21.55	₪ 408.13

סה"כ צריכה
סה"כ לתשלום

₪ 210.98	תשלום קבוע תשלום עבור גודל חיבור בKVA (3x40) סה"כ מע"מ 17.00%	סה"כ לתשלום
₪ 8.56		
₪ 670.15		
₪ 113.93		
₪ 784.08	כולל מע"מ	

התפלגות חיוב בש"ח לפי תע"ז

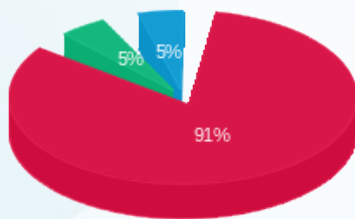

■ פסגה (₪ 408.13)
■ גבע (₪ 21.55)
■ שפל (₪ 20.93)

הסטוריית צריכה בקוט"ש

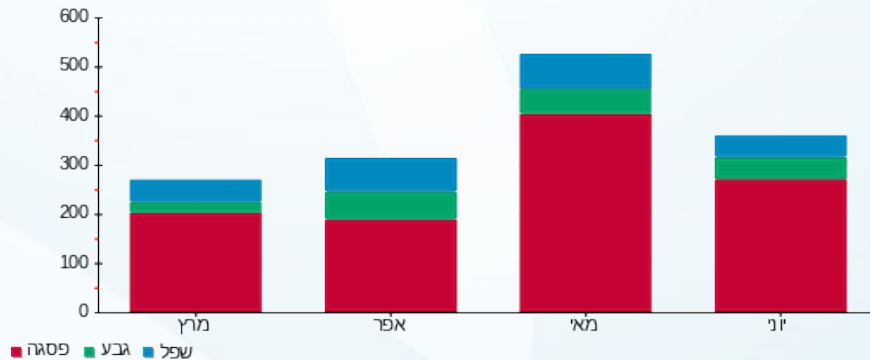



27/06/23

תאריך הפקה:

שם דייר: קרן האור לחברה (קומה 1)
שם אתר: מגדלי שקל בני ברק

25/06/23

תאריך קריאה נוכחית:

24/05/23

תאריך קריאה קודמת:

לקוח/ה נכבד/ה, אנו מתכבדים להגיש את חישוב צריכת החשמל לתקופה 25/06/23 - 24/05/23:

קרן האור לחברה - 5 - 00025491(3x25)

סוג תעריף	סוג צריכה	קריאה קודמת	קריאה נוכחית	סה"כ צריכה בקוט"ש	מחיר לקוט"ש בא"ג	סה"כ לתשלום
פרטי חשבון עבור תאריכים:						
777	פסגה	24/05/23	31/05/23	28.34	39.17	11.10 ₪
778	גבע	8,032.02	8,035.94	3.93	39.17	1.54 ₪
779	שפל	22,971.74	22,983.14	11.40	34.91	3.98 ₪
פרטי חשבון עבור תאריכים:						
777	פסגה	01/06/23	25/06/23	86.74	141.31	122.57 ₪
778	גבע	8,035.94	8,052.91	16.96	41.15	6.98 ₪
779	שפל	22,983.14	23,024.59	41.45	41.15	17.06 ₪

סה"כ לדייר:

פסגה	גבע	שפל	סה"כ	שיא ביקוש
115.08	20.89	52.86	188.83	2.12
133.67 ₪	8.52 ₪	21.04 ₪	163.23 ₪	

סה"כ צריכה
סה"כ לתשלום

37.91 ₪	<p>תשלום קבוע</p> <p>תשלום עבור גודל חיבור בKVA (3x25)</p> <p>סה"כ</p> <p>מע"מ 17.00%</p>	<p>סה"כ לתשלום</p>
5.35 ₪		
206.49 ₪		
35.10 ₪		
241.59 ₪	כולל מע"מ	

התפלגות חיוב בש"ח לפי תעו"ז

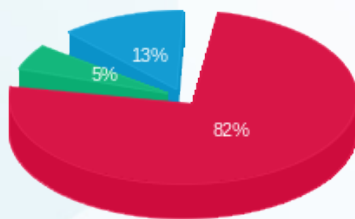

פסגה (133.67 ₪)
גבע (8.52 ₪)
שפל (21.04 ₪)

הסטוריית צריכה בקוט"ש

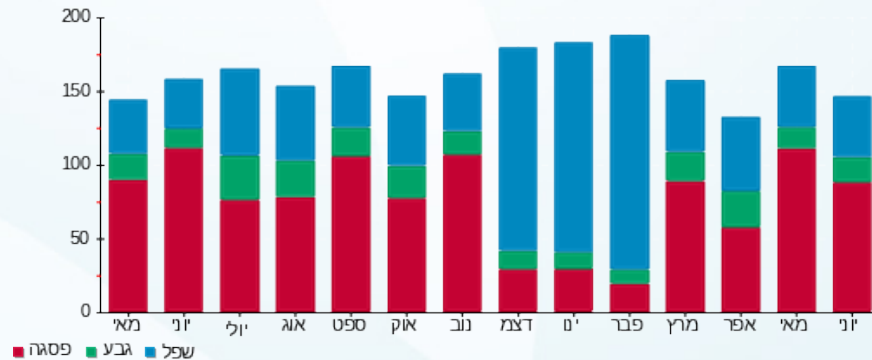

27/06/23 תאריך הפקה:
 25/06/23 תאריך קריאה נוכחית:
 24/05/23 תאריך קריאה קודמת:

שם דייר: קרן ירושלים המאוחדת (קומה 8)
 שם אתר: מגדלי שקל בני ברק

לקוח/ה נכבד/ה, אנו מתכבדים להגיש את חישוב צריכת החשמל לתקופה 25/06/23 - 24/05/23:

קרן ירושלים המאוחדת (קומה 8) - 5 - (3x40)00024957

סוג תעריף	סוג צריכה	קריאה קודמת	קריאה נוכחית	סה"כ צריכה בקוט"ש	מחיר לקוט"ש בא"ג	סה"כ לתשלום
פרטי חשבון עבור תאריכים:						
777	פסגה	24/05/23	31/05/23	-48.63	39.17	19.05 ₪
778	גבע	7,874.47	7,851.40	-23.07	39.17	9.04 ₪
779	שפל	22,836.91	22,779.55	-57.35	34.91	20.02 ₪
פרטי חשבון עבור תאריכים:						
777	פסגה	01/06/23	25/06/23	133.04	141.31	187.99 ₪
778	גבע	7,851.40	7,902.83	51.43	41.15	21.16 ₪
779	שפל	22,779.55	22,906.99	127.43	41.15	52.44 ₪

סה"כ לדייר:

פסגה	גבע	שפל	סה"כ	שיא ביקוש
84.40	28.36	70.08	182.84	2.23
168.94 ₪	12.13 ₪	32.42 ₪	213.48 ₪	

סה"כ צריכה
 סה"כ לתשלום

37.91 ₪	תשלום קבוע תשלום עבור גודל חיבור בKVA (3x40) סה"כ מע"מ 17.00%	סה"כ לתשלום
8.56 ₪		
259.95 ₪		
44.19 ₪		
304.15 ₪	כולל מע"מ	

התפלגות חיוב בש"ח לפי תע"ז

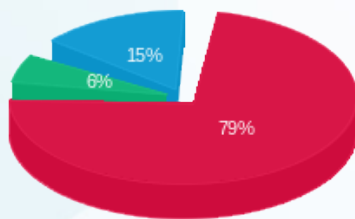

פסגה (168.94 ₪)
 גבע (12.13 ₪)
 שפל (32.42 ₪)

הסטוריית צריכה בקוט"ש

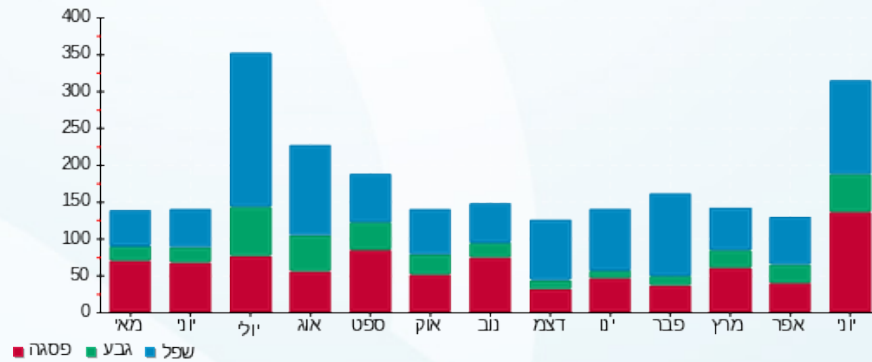



27/06/23 תאריך הפקדה:
 25/06/23 תאריך קריאה נוכחית:
 24/05/23 תאריך קריאה קודמת:

שם דייר: ראשי שנאי 1
 שם אתר: מגדלי שקל בני ברק

לקוח/ה נכבד/ה, אנו מתכבדים להגיש את חישוב צריכת החשמל לתקופה 25/06/23 - 24/05/23:

ראשי שנאי 1 - 3 - 00025494 (0x0)

סוג תעריף	סוג צריכה	קריאה קודמת	קריאה נוכחית	סה"כ צריכה בקוט"ש	מחיר לקוט"ש בא"ג	סה"כ לתשלום
פרטי חשבון עבור תאריכים:						
		24/05/23	31/05/23			
777	פסגה	11,368,364.72	11,380,989.38	12,624.66	39.17	4,945.08 ₪
778	גבע	4,645,662.82	4,648,744.37	3,081.55	39.17	1,207.04 ₪
779	שפל	7,958,852.90	7,965,289.58	6,436.68	34.91	2,247.04 ₪
פרטי חשבון עבור תאריכים:						
		01/06/23	25/06/23			
777	פסגה	11,380,989.38	11,418,142.77	37,153.39	141.31	52,501.45 ₪
778	גבע	4,648,744.37	4,659,781.13	11,036.76	41.15	4,541.63 ₪
779	שפל	7,965,289.58	7,988,021.16	22,731.58	41.15	9,354.05 ₪

סה"כ לדייר:

פסגה	גבע	שפל	סה"כ	שיא ביקוש
49,778.05	14,118.31	29,168.26	93,064.62	489.56
₪ 57,446.53	₪ 5,748.67	₪ 11,601.09	₪ 74,796.29	

סה"כ צריכה
 סה"כ לתשלום

210.98 ₪	תשלום קבוע תשלום עבור גודל חיבור בKVA (0x0) סה"כ מע"מ 17.00%	סה"כ לתשלום
0.00 ₪		
75,007.27 ₪		
12,751.24 ₪		
87,758.51 ₪	כולל מע"מ	

התפלגות חיוב בש"ח לפי תעו"ז

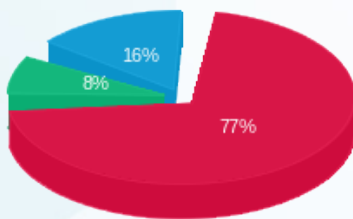

פסגה (57,446.53 ₪) 77%
 גבע (5,748.67 ₪) 8%
 שפל (11,601.09 ₪) 16%

הסטוריית צריכה בקוט"ש

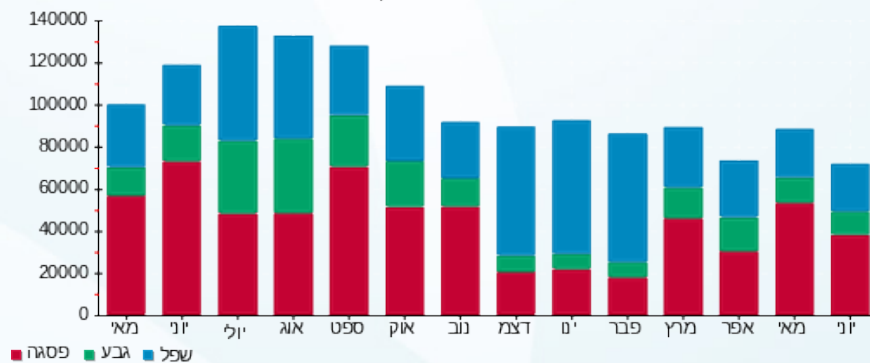

27/06/23 תאריך הפקה:
 25/06/23 תאריך קריאה נוכחית:
 24/05/23 תאריך קריאה קודמת:

שם דייר: ראשי שנאי 2
 שם אתר: מגדלי שקל בני ברק

לקוח/ה נכבד/ה, אנו מתכבדים להגיש את חישוב צריכת החשמל לתקופה 24/05/23 - 25/06/23:

ראשי שנאי 2 - 6 - 00025507 (0x0)

סוג תעריף	סוג צריכה	קריאה קודמת	קריאה נוכחית	סה"כ צריכה בקוט"ש	מחיר לקוט"ש בא"ג	סה"כ לתשלום
פרטי חשבון עבור תאריכים:						
		24/05/23	31/05/23			
777	פסגה	18,332,197.91	18,355,578.86	23,380.95	39.17	9,158.32 ₪
778	גבע	7,982,640.39	7,989,429.07	6,788.68	39.17	2,659.13 ₪
779	שפל	12,712,349.04	12,725,099.26	12,750.22	34.91	4,451.10 ₪
פרטי חשבון עבור תאריכים:						
		01/06/23	25/06/23			
777	פסגה	18,355,578.86	18,460,748.04	105,169.18	141.31	148,614.57 ₪
778	גבע	7,989,429.07	8,018,465.59	29,036.52	41.15	11,948.53 ₪
779	שפל	12,725,099.26	12,763,250.97	38,151.71	41.15	15,699.43 ₪

סה"כ לדייר:

פסגה	גבע	שפל	סה"כ	שיא ביקוש
128,550.13	35,825.20	50,901.93	215,277.26	1,171.63
₪ 157,772.89	₪ 14,607.65	₪ 20,150.53	₪ 192,531.07	

סה"כ צריכה
 סה"כ לתשלום

210.98 ₪	תשלום קבוע תשלום עבור גודל חיבור בKVA (0x0) סה"כ מע"מ 17.00%	סה"כ לתשלום
0.00 ₪		
192,742.05 ₪		
32,766.15 ₪		
225,508.20 ₪	כולל מע"מ	

התפלגות חיוב בש"ח לפי תעו"ז

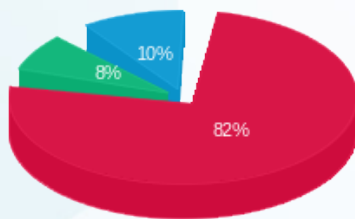

פסגה (157,772.89 ₪)
 גבע (14,607.65 ₪)
 שפל (20,150.53 ₪)

הסטוריית צריכה בקוט"ש

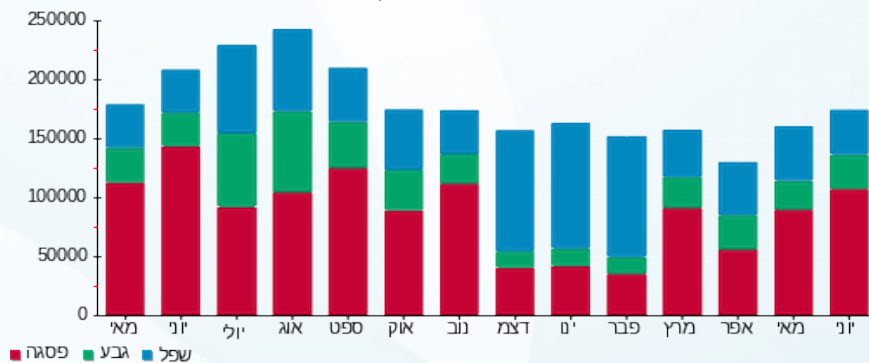



27/06/23 תאריך הפקה:
 25/06/23 תאריך קריאה נוכחית:
 24/05/23 תאריך קריאה קודמת:

שם דייר: ר"ח שפילברג אבי (קומה 8)
 שם אתר: מגדלי שקל בני ברק

לקוח/ה נכבד/ה, אנו מתכבדים להגיש את חישוב צריכת החשמל לתקופה 25/06/23 - 24/05/23:

ר"ח שפילברג אבי (קומה 8) - 4 - 00024957 (3x63)

סה"כ לתשלום	מחיר לקוט"ש בא"ג	סה"כ צריכה בקוט"ש	קריאה נוכחית	קריאה קודמת	סוג צריכה	סוג תעריף
			31/05/23	24/05/23	פרטי חשבון עבור תאריכים:	
₪ -236.53	39.17	-603.87	89,742.51	90,346.38	פסגה	777
₪ -34.14	39.17	-87.15	28,471.11	28,558.27	גבע	778
₪ -71.17	34.91	-203.88	64,672.95	64,876.83	שפל	779
			25/06/23	01/06/23	פרטי חשבון עבור תאריכים:	
₪ 1,727.40	141.31	1,222.42	90,964.93	89,742.51	פסגה	777
₪ 61.91	41.15	150.45	28,621.56	28,471.11	גבע	778
₪ 160.35	41.15	389.68	65,062.63	64,672.95	שפל	779

סה"כ לדייר:

שיא ביקוש	סה"כ	שפל	גבע	פסגה	סה"כ צריכה
8.32	867.65	185.80	63.29	618.55	סה"כ לתשלום
	₪ 1,607.82	₪ 89.18	₪ 27.77	₪ 1,490.87	

₪ 37.91	תשלום קבוע תשלום עבור גודל חיבור בKVA (3x63) סה"כ מע"מ 17.00%	סה"כ לתשלום
₪ 13.48		
₪ 1,659.21		
₪ 282.07		
₪ 1,941.28	כולל מע"מ	

התפלגות חיוב בש"ח לפי תעו"ז

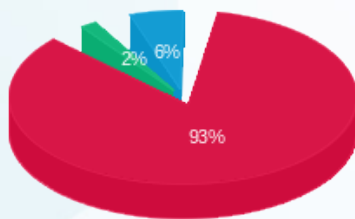

■ פסגה (₪ 1,490.87)
 ■ גבע (₪ 27.77)
 ■ שפל (₪ 89.18)

הסטוריית צריכה בקוט"ש

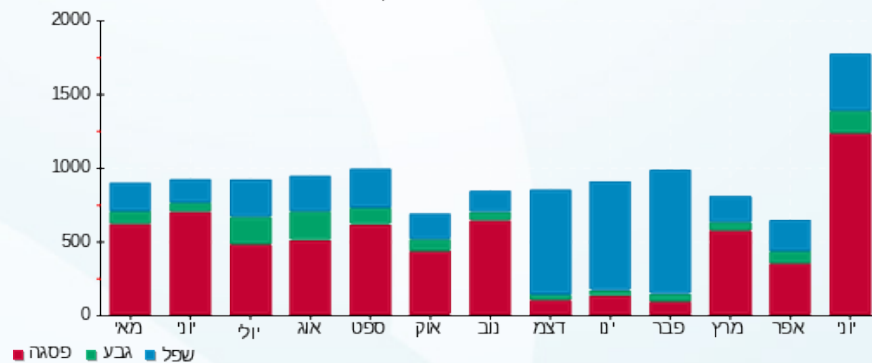



27/06/23 תאריך הפקה:
 25/06/23 תאריך קריאה נוכחי:
 24/05/23 תאריך קריאה קודמת:

שם דייר: רות גולדווסר (קומה 01)
 שם אתר: מגדלי שקל בני ברק

לקוח/ה נכבד/ה, אנו מתכבדים להגיש את חישוב צריכת החשמל לתקופה 25/06/23 - 24/05/23:

רות גולדווסר (קומה 01) - 4 - 00025491(3x63)

סוג תעריף	סוג צריכה	קריאה קודמת	קריאה נוכחית	סה"כ צריכה בקוט"ש	מחיר לקוט"ש בא"ג	סה"כ לתשלום
פרטי חשבון עבור תאריכים:						
777	פסגה	24/05/23	31/05/23	39.17	39.17	15,305.72
778	גבע	10,851.56	10,855.28	3.72	39.17	10,855.28
779	שפל	17,002.29	17,012.65	10.37	34.91	17,012.65
פרטי חשבון עבור תאריכים:						
777	פסגה	01/06/23	25/06/23	117.36	141.31	15,423.08
778	גבע	10,855.28	10,868.74	13.46	41.15	10,868.74
779	שפל	17,012.65	17,055.27	42.61	41.15	17,055.27

סה"כ לדייר:

פסגה	גבע	שפל	סה"כ	שיא ביקוש
156.52	17.18	52.98	226.68	2.75
181.18 ₪	7.00 ₪	21.15 ₪	209.33 ₪	

סה"כ צריכה
 סה"כ לתשלום

תשלום קבוע	תשלום עבור גודל חיבור בKVA (3x63)	סה"כ	מע"מ 17.00%	סה"כ לתשלום	כולל מע"מ
37.91 ₪	13.48 ₪	260.72 ₪	44.32 ₪	305.04 ₪	

התפלגות חיוב בש"ח לפי תע"ז

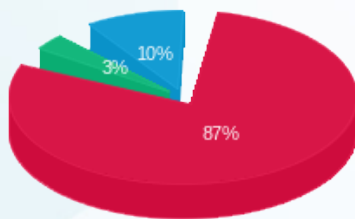

פסגה (181.18 ₪)
 גבע (7.00 ₪)
 שפל (21.15 ₪)

הסטוריית צריכה בקוט"ש

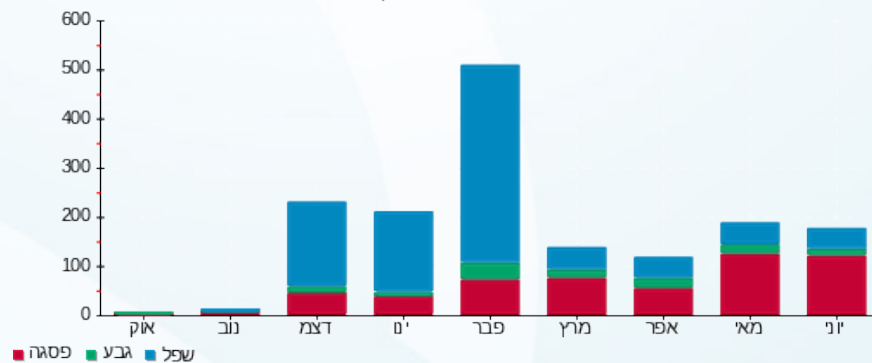

27/06/23 תאריך הפקה:
 25/06/23 תאריך קריאה נוכחית:
 24/05/23 תאריך קריאה קודמת:

שם דייר: רעני שלמה (קומה 9)
 שם אתר: מגדלי שקל בני ברק

לקוח/ה נכבד/ה, אנו מתכבדים להגיש את חישוב צריכת החשמל לתקופה 24/05/23 - 25/06/23:

רעני שלמה (קומה 9) - 2 - 00025044(3x50)

סוג תעריף	סוג צריכה	קריאה קודמת	קריאה נוכחית	סה"כ צריכה בקוט"ש	מחיר לקוט"ש בא"ג	סה"כ לתשלום
פרטי חשבון עבור תאריכים:						
777	פסגה	24/05/23	31/05/23	125.74	39.17	49.25 ₪
778	גבע	25,152.05	25,163.94	11.89	39.17	4.66 ₪
779	שפל	39,996.65	40,031.15	34.50	34.91	12.04 ₪
פרטי חשבון עבור תאריכים:						
777	פסגה	69,115.88	69,501.58	385.71	141.31	545.04 ₪
778	גבע	25,163.94	25,199.69	35.75	41.15	14.71 ₪
779	שפל	40,031.15	40,113.58	82.44	41.15	33.92 ₪

סה"כ לדייר:

פסגה	גבע	שפל	סה"כ	שיא ביקוש
511.45	47.64	116.93	676.02	8.22
₪ 594.29	₪ 19.37	₪ 45.97	₪ 659.63	

סה"כ צריכה
 סה"כ לתשלום

₪ 37.91	תשלום קבוע תשלום עבור גודל חיבור בKVA (3x50) סה"כ מע"מ 17.00%	סה"כ לתשלום
₪ 10.70		
₪ 708.23		
₪ 120.40		
₪ 828.63	כולל מע"מ	

התפלגות חיוב בש"ח לפי תעו"ז

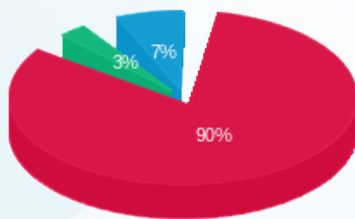

פסגה (594.29 ₪)
 גבע (19.37 ₪)
 שפל (45.97 ₪)

הסטוריית צריכה בקוט"ש

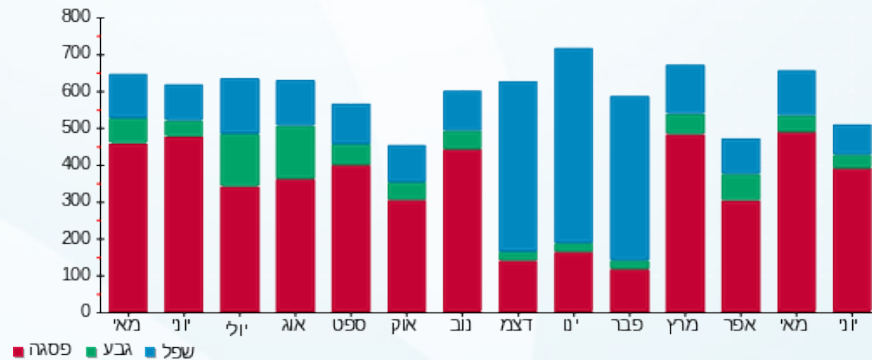

27/06/23 תאריך הפקה:
 25/06/23 תאריך קריאה נוכחית:
 24/05/23 תאריך קריאה קודמת:

שם דייר: שטרן וייס (קומה 9)
 שם אתר: מגדלי שקל בני ברק

לקוח/ה נכבד/ה, אנו מתכבדים להגיש את חישוב צריכת החשמל לתקופה 25/06/23 - 24/05/23:

שטרן וייס (קומה 9) - 1 - 00025044(3x40)

סוג תעריף	סוג צריכה	קריאה קודמת	קריאה נוכחית	סה"כ צריכה בקוט"ש	מחיר לקוט"ש בא"ג	סה"כ לתשלום
פרטי חשבון עבור תאריכים:						
777	פסגה	24/05/23	31/05/23	105.99	39.17	41.52 ₪
778	גבע	22,718.87	22,728.65	9.78	39.17	3.83 ₪
779	שפל	37,506.36	37,533.65	27.29	34.91	9.53 ₪
פרטי חשבון עבור תאריכים:						
777	פסגה	01/06/23	25/06/23	326.67	141.31	461.62 ₪
778	גבע	22,728.65	22,759.26	30.60	41.15	12.59 ₪
779	שפל	37,533.65	37,609.27	75.62	41.15	31.12 ₪

סה"כ לדייר:

פסגה	גבע	שפל	סה"כ	שיא ביקוש
432.66	40.38	102.91	575.96	6.84
₪ 503.13	₪ 16.42	₪ 40.64	₪ 560.20	

סה"כ צריכה
 סה"כ לתשלום

תשלום קבוע	תשלום עבור גודל חיבור בKVA (3x40)	סה"כ	מע"מ 17.00%	סה"כ לתשלום	כולל מע"מ
37.91 ₪	8.56 ₪	606.67 ₪	103.13 ₪	709.81 ₪	

התפלגות חיוב בש"ח לפי תע"ז

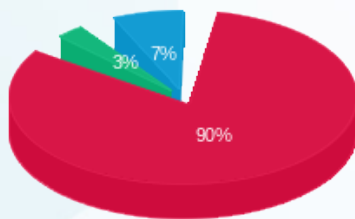

פסגה (503.13 ₪)
 גבע (16.42 ₪)
 שפל (40.64 ₪)

הסטוריית צריכה בקוט"ש

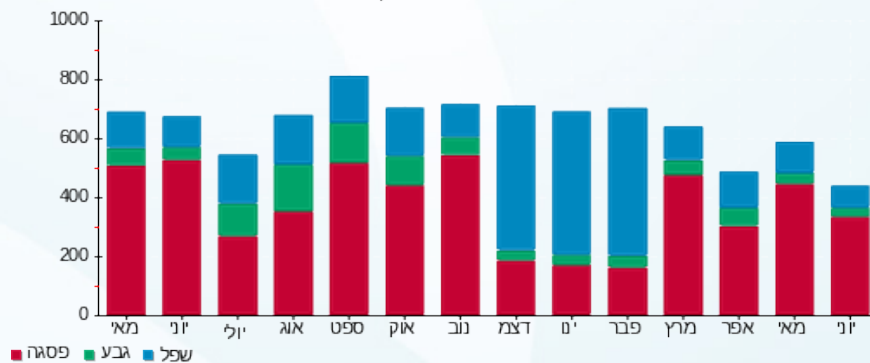



27/06/23

תאריך הפקדה:

שם דייר: שלכם 2 (קומה 5)
שם אתר: מגדלי שקל בני ברק

25/06/23

תאריך קריאה נוכחי:

24/05/23

תאריך קריאה קודמת:

לקוח/ה נכבד/ה, אנו מתכבדים להגיש את חישוב צריכת החשמל לתקופה 24/05/23 - 25/06/23:

שלכם 2 (קומה 5) - 1 - 00022685 (3x40)

סוג תעריף	סוג צריכה	קריאה קודמת	קריאה נוכחית	סה"כ צריכה בקוט"ש	מחיר לקוט"ש בא"ג	סה"כ לתשלום
פרטי חשבון עבור תאריכים:						
777	פסגה	24/05/23	31/05/23	93.12	39.17	36.48 ₪
778	גבע	20,050.50	20,066.35	15.85	39.17	6.21 ₪
779	שפל	60,503.61	60,544.25	40.65	34.91	14.19 ₪
פרטי חשבון עבור תאריכים:						
777	פסגה	77,534.49	77,890.73	356.24	141.31	503.40 ₪
778	גבע	20,066.35	20,130.58	64.23	41.15	26.43 ₪
779	שפל	60,544.25	60,668.87	124.62	41.15	51.28 ₪

סה"כ לדייר:

פסגה	גבע	שפל	סה"כ	שיא ביקוש
449.36	80.08	165.26	694.71	5.93
₪ 539.88	₪ 32.64	₪ 65.47	₪ 637.99	

סה"כ צריכה
סה"כ לתשלום

37.91 ₪	תשלום קבוע תשלום עבור גודל חיבור בKVA (3x40) סה"כ מע"מ 17.00%	סה"כ לתשלום
8.56 ₪		
684.45 ₪		
116.36 ₪		
800.81 ₪	כולל מע"מ	

התפלגות חיוב בש"ח לפי תעו"ז

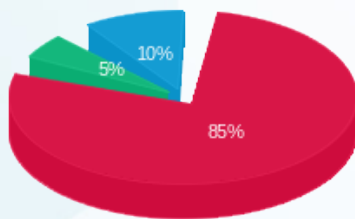

פסגה (₪ 539.88)
גבע (₪ 32.64)
שפל (₪ 65.47)

הסטוריית צריכה בקוט"ש

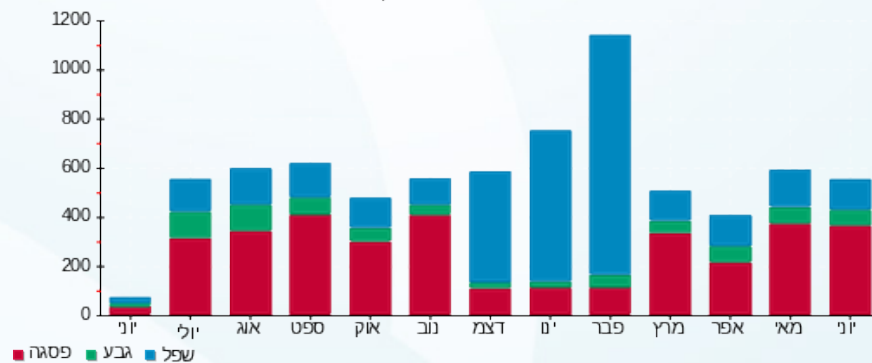



27/06/23

תאריך הפקה:

שם דייר: שלמה לוי (קומה 11)

25/06/23

תאריך קריאה נוכחי:

שם אתר: מגדלי שקל בני ברק

24/05/23

תאריך קריאה קודמת:

לקוח/ה נכבד/ה, אנו מתכבדים להגיש את חישוב צריכת החשמל לתקופה 25/06/23 - 24/05/23:

שלמה לוי (קומה 11) - 8 - 00025038(3x32)

סוג תעריף	סוג צריכה	קריאה קודמת	קריאה נוכחית	סה"כ צריכה בקוט"ש	מחיר לקוט"ש בא"ג	סה"כ לתשלום
פרטי חשבון עבור תאריכים:						
		24/05/23	31/05/23			
777	פסגה	74,774.51	74,851.50	76.99	39.17	30.16 ₪
778	גבע	35,182.67	35,197.25	14.58	39.17	5.71 ₪
779	שפל	50,313.81	50,347.31	33.50	34.91	11.70 ₪
פרטי חשבון עבור תאריכים:						
		01/06/23	25/06/23			
777	פסגה	74,851.50	75,113.08	261.59	141.31	369.65 ₪
778	גבע	35,197.25	35,250.83	53.58	41.15	22.05 ₪
779	שפל	50,347.31	50,442.63	95.32	41.15	39.23 ₪

סה"כ לדייר:

פסגה	גבע	שפל	סה"כ	שיא ביקוש
338.57	68.16	128.82	535.56	4.15
₪ 399.80	₪ 27.76	₪ 50.92	₪ 478.48	

סה"כ צריכה

סה"כ לתשלום

37.91 ₪	<p>תשלום קבוע</p> <p>תשלום עבור גודל חיבור בKVA (3x32)</p> <p>סה"כ</p> <p>מע"מ 17.00%</p>	<p>כולל מע"מ</p>
6.85 ₪		
523.24 ₪		
88.95 ₪		
612.19 ₪	<p>סה"כ לתשלום</p>	

התפלגות חיוב בש"ח לפי תע"ז

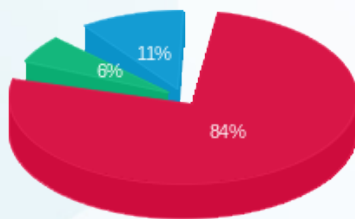

פסגה (399.80 ₪)
גבע (27.76 ₪)
שפל (50.92 ₪)

הסטוריית צריכה בקוט"ש

