



28/06/23

תאריך הפקה:

שם דייר: א.ג. הום טקסטיל

21/06/23

תאריך קריאה נוכחי:

שם אתר: קניון הבאר

22/05/23

תאריך קריאה קודמת:

לקוח/ה נכבד/ה, אנו מתכבדים להגיש את חישוב צריכת החשמל לתקופה 21/06/23 - 22/05/23:

א.ג. הום טקסטיל - 2 - 15144509(0x0)

| סה"כ לתשלום | מחיר לקוט"ש בא"ג | סה"כ צריכה בקוט"ש | קריאה נוכחית | קריאה קודמת | סוג צריכה | סוג תעריף |
|-------------|------------------|-------------------|--------------|-------------|--------------------------|-----------|
| | | | 31/05/23 | 22/05/23 | פרטי חשבון עבור תאריכים: | |
| 23.70 ₪ | 39.17 | 60.50 | 36,023.55 | 35,963.05 | פסגה | 777 |
| 0.00 ₪ | 39.17 | 0.00 | 8,983.75 | 8,983.75 | גבע | 778 |
| 63.75 ₪ | 34.91 | 182.60 | 12,803.15 | 12,620.55 | שפל | 779 |
| | | | 21/06/23 | 01/06/23 | פרטי חשבון עבור תאריכים: | |
| 210.13 ₪ | 141.31 | 148.70 | 36,172.25 | 36,023.55 | פסגה | 777 |
| 0.00 ₪ | 41.15 | 0.00 | 8,983.75 | 8,983.75 | גבע | 778 |
| 182.19 ₪ | 41.15 | 442.75 | 13,245.90 | 12,803.15 | שפל | 779 |

סה"כ לדייר:

| שיא ביקוש | סה"כ | שפל | גבע | פסגה |
|-----------|----------|----------|--------|----------|
| 10.90 | 834.55 | 625.35 | 0.00 | 209.20 |
| | ₪ 479.76 | ₪ 245.94 | ₪ 0.00 | ₪ 233.83 |

סה"כ צריכה
סה"כ לתשלום

| | | |
|----------|---|---------------------|
| 210.98 ₪ | תשלום קבוע | |
| 0.00 ₪ | תשלום עבור גודל חיבור בKVA (0x0) | |
| 690.74 ₪ | סה"כ לתשלום | לא כולל מע"מ |

התפלגות חיוב בש"ח לפי תעו"ז

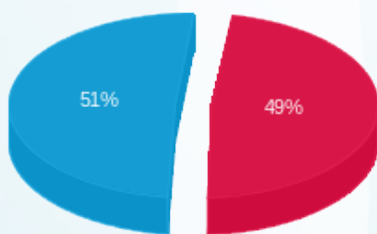

פסגה (₪ 233.83) ■
גבע (₪ 0.00) ■
שפל (₪ 245.94) ■

הסטוריית צריכה בקוט"ש

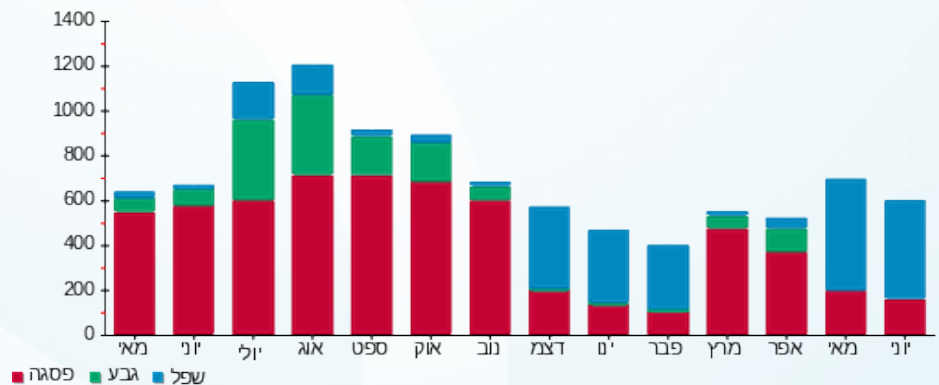



28/06/23

תאריך הפקה:

שם דייר: אופטיקה מכבי

21/06/23

תאריך קריאה נוכחית:

שם אתר: קניון הבאר

22/05/23

תאריך קריאה קודמת:

לקוח/ה נכבד/ה, אנו מתכבדים להגיש את חישוב צריכת החשמל לתקופה 21/06/23 - 22/05/23:

אופטיקה מכבי - 4 - 15114172(0x0)

| סה"כ לתשלום | מחיר לקוט"ש בא"ג | סה"כ צריכה בקוט"ש | קריאה נוכחית | קריאה קודמת | סוג צריכה | סוג תעריף |
|-------------|------------------|-------------------|--------------|-------------|--------------------------|-----------|
| | | | 31/05/23 | 22/05/23 | פרטי חשבון עבור תאריכים: | |
| ₪ 30.91 | 39.17 | 78.90 | 43,144.15 | 43,065.25 | פסגה | 777 |
| ₪ 0.00 | 39.17 | 0.00 | 9,959.55 | 9,959.55 | גבע | 778 |
| ₪ 111.76 | 34.91 | 320.15 | 14,527.60 | 14,207.45 | שפל | 779 |
| | | | 21/06/23 | 01/06/23 | פרטי חשבון עבור תאריכים: | |
| ₪ 241.36 | 141.31 | 170.80 | 43,314.95 | 43,144.15 | פסגה | 777 |
| ₪ 0.00 | 41.15 | 0.00 | 9,959.55 | 9,959.55 | גבע | 778 |
| ₪ 310.31 | 41.15 | 754.10 | 15,281.70 | 14,527.60 | שפל | 779 |

סה"כ לדייר:

| שיא ביקוש | סה"כ | שפל | גבע | פסגה |
|-----------|----------|----------|--------|----------|
| 14.60 | 1,323.95 | 1,074.25 | 0.00 | 249.70 |
| | ₪ 694.34 | ₪ 422.08 | ₪ 0.00 | ₪ 272.26 |

סה"כ צריכה

סה"כ לתשלום

| | | |
|----------|---|---------------------|
| ₪ 210.98 | תשלום קבוע | |
| ₪ 0.00 | תשלום עבור גודל חיבור בKVA (0x0) | |
| ₪ 905.32 | סה"כ לתשלום | לא כולל מע"מ |

התפלגות חיוב בש"ח לפי תעו"ז

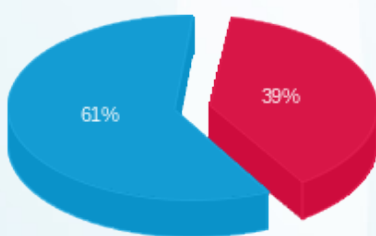

פסגה (₪ 272.26) (61%)
 גבע (₪ 0.00) (0%)
 שפל (₪ 422.08) (39%)

הסטוריית צריכה בקוט"ש

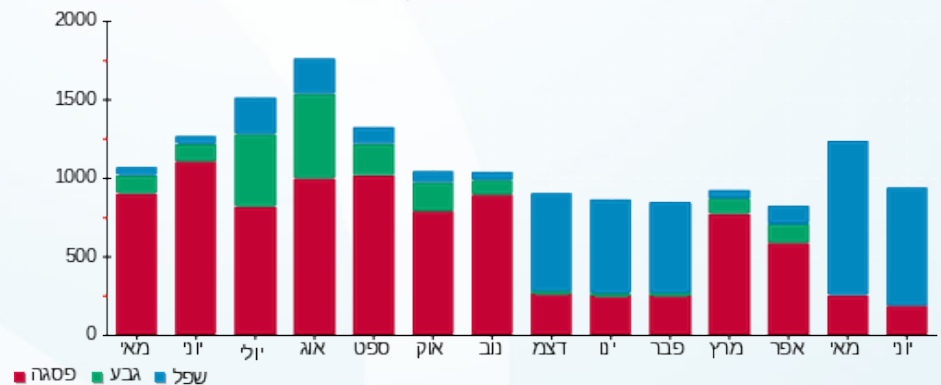

28/06/23 תאריך הפקה:
 21/06/23 תאריך קריאה נוכחית:
 22/05/23 תאריך קריאה קודמת:

שם דייר: אורן שקד- בוטיק סנטרל
 שם אתר: קניון הבאר

לקוח/ה נכבד/ה, אנו מתכבדים להגיש את חישוב צריכת החשמל לתקופה 21/06/23 - 22/05/23:

אורן שקד- בוטיק סנטרל - 13 - (0x0)15144507

| סוג תעריף | סוג צריכה | קריאה קודמת | קריאה נוכחית | סה"כ צריכה בקוט"ש | מחיר לקוט"ש בא"ג | סה"כ לתשלום |
|--------------------------|-----------|-------------|--------------|-------------------|------------------|-------------|
| פרטי חשבון עבור תאריכים: | | | | | | |
| 777 | פסגה | 22/05/23 | 31/05/23 | 242.60 | 39.17 | 95.03 ₪ |
| 778 | גבע | 37,695.55 | 37,695.55 | 0.00 | 39.17 | 0.00 ₪ |
| 779 | שפל | 115,337.80 | 116,729.05 | 1,391.25 | 34.91 | 485.69 ₪ |
| פרטי חשבון עבור תאריכים: | | | | | | |
| 777 | פסגה | 78,053.05 | 78,651.95 | 598.90 | 141.31 | 846.31 ₪ |
| 778 | גבע | 37,695.55 | 37,695.55 | 0.00 | 41.15 | 0.00 ₪ |
| 779 | שפל | 116,729.05 | 119,611.35 | 2,882.30 | 41.15 | 1,186.07 ₪ |

סה"כ לדייר:

| שיא ביקוש | סה"כ | שפל | גבע | פסגה |
|-----------|------------|------------|--------|----------|
| 21.63 | 5,115.05 | 4,273.55 | 0.00 | 841.50 |
| | 2,613.08 ₪ | 1,671.75 ₪ | 0.00 ₪ | 941.33 ₪ |

סה"כ צריכה
 סה"כ לתשלום

| | | |
|------------|----------------------------------|--------------|
| 210.98 ₪ | תשלום קבוע | |
| 0.00 ₪ | תשלום עבור גודל חיבור בKVA (0x0) | |
| 2,824.06 ₪ | סה"כ לתשלום | לא כולל מע"מ |

התפלגות חיוב בש"ח לפי תעו"ז

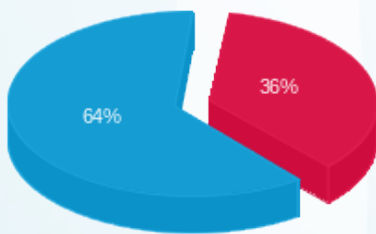

פסגה (941.33 ₪)
 גבע (0.00 ₪)
 שפל (1,671.75 ₪)

הסטוריית צריכה בקוט"ש

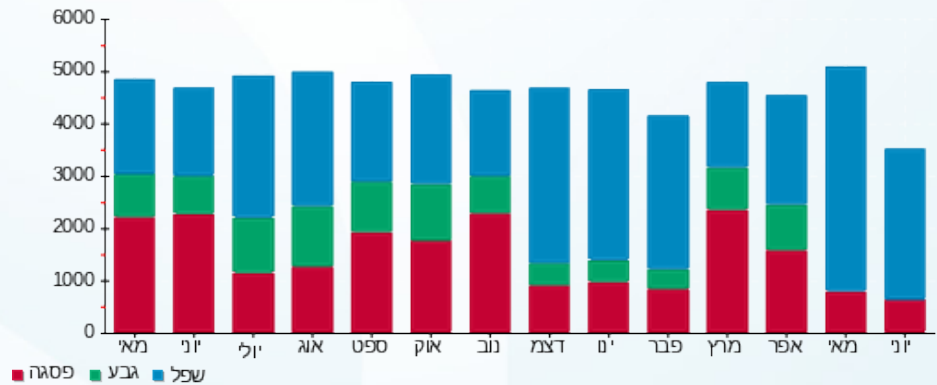

28/06/23 תאריך הפקה:
 21/06/23 תאריך קריאה נוכחית:
 22/05/23 תאריך קריאה קודמת:

שם דייר: אורנג
 שם אתר: קניון הבאר

לקוח/ה נכבד/ה, אנו מתכבדים להגיש את חישוב צריכת החשמל לתקופה 21/06/23 - 22/05/23:

אורנג - 6 - 15144509(0x0)

| סוג תעריף | סוג צריכה | קריאה קודמת | קריאה נוכחית | סה"כ צריכה בקוט"ש | מחיר לקוט"ש בא"ג | סה"כ לתשלום |
|--------------------------|-----------|-------------|--------------|-------------------|------------------|-------------|
| פרטי חשבון עבור תאריכים: | | | | | | |
| 777 | פסגה | 22/05/23 | 31/05/23 | 97.85 | 39.17 | 38.33 ₪ |
| 778 | גבע | 30,066.20 | 30,066.20 | 0.00 | 39.17 | 0.00 ₪ |
| 779 | שפל | 88,049.05 | 88,568.95 | 519.90 | 34.91 | 181.50 ₪ |
| פרטי חשבון עבור תאריכים: | | | | | | |
| 777 | פסגה | 55,815.85 | 56,069.80 | 253.95 | 141.31 | 358.86 ₪ |
| 778 | גבע | 30,066.20 | 30,066.20 | 0.00 | 41.15 | 0.00 ₪ |
| 779 | שפל | 88,568.95 | 89,643.70 | 1,074.75 | 41.15 | 442.26 ₪ |

סה"כ לדייר:

| פסגה | גבע | שפל | סה"כ | שיא ביקוש |
|----------|--------|----------|------------|-----------|
| 351.80 | 0.00 | 1,594.65 | 1,946.45 | 9.01 |
| ₪ 397.18 | ₪ 0.00 | ₪ 623.76 | ₪ 1,020.94 | |

סה"כ צריכה
 סה"כ לתשלום

| | | |
|------------|----------------------------------|--------------|
| 210.98 ₪ | תשלום קבוע | |
| 0.00 ₪ | תשלום עבור גודל חיבור בKVA (0x0) | |
| 1,231.92 ₪ | סה"כ לתשלום | לא כולל מע"מ |

התפלגות חיוב בש"ח לפי תעו"ז

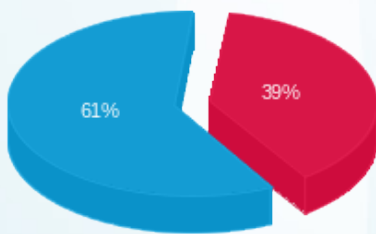

פסגה (397.18 ₪) 39%
 גבע (0.00 ₪)
 שפל (623.76 ₪) 61%

הסטוריית צריכה בקוט"ש

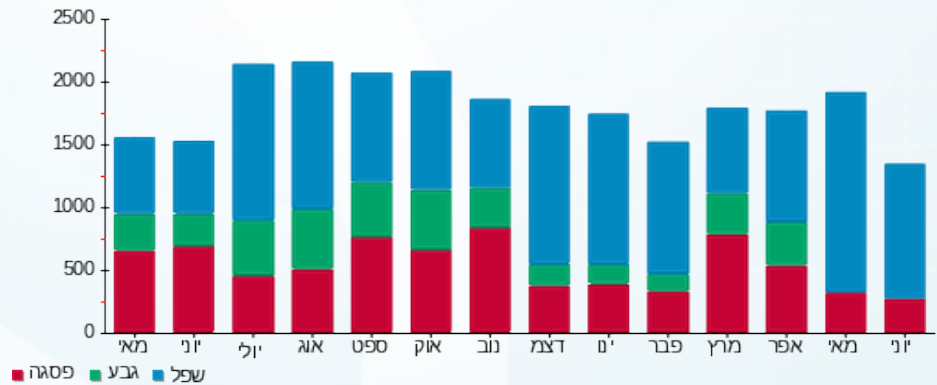



28/06/23

תאריך הפקה:

שם דייר: אותנטי

21/06/23

תאריך קריאה נוכחית:

שם אתר: קניון הבאר

22/05/23

תאריך קריאה קודמת:

לקוח/ה נכבד/ה, אנו מתכבדים להגיש את חישוב צריכת החשמל לתקופה 21/06/23 - 22/05/23:

אותנטי - 4 - 16092182(0x0)

| סה"כ לתשלום | מחיר לקוט"ש בא"ג | סה"כ צריכה בקוט"ש | קריאה נוכחית | קריאה קודמת | סוג צריכה | סוג תעריף |
|-------------|------------------|-------------------|--------------|-------------|--------------------------|-----------|
| | | | 31/05/23 | 22/05/23 | פרטי חשבון עבור תאריכים: | |
| 119.35 ₪ | 39.17 | 304.70 | 85,541.80 | 85,237.10 | פסגה | 777 |
| 0.00 ₪ | 39.17 | 0.00 | 38,347.80 | 38,347.80 | גבע | 778 |
| 580.45 ₪ | 34.91 | 1,662.70 | 105,199.50 | 103,536.80 | שפל | 779 |
| | | | 21/06/23 | 01/06/23 | פרטי חשבון עבור תאריכים: | |
| 1,136.98 ₪ | 141.31 | 804.60 | 86,346.40 | 85,541.80 | פסגה | 777 |
| 0.00 ₪ | 41.15 | 0.00 | 38,347.80 | 38,347.80 | גבע | 778 |
| 1,422.23 ₪ | 41.15 | 3,456.20 | 108,655.70 | 105,199.50 | שפל | 779 |

סה"כ לדייר:

| שיא ביקוש | סה"כ | שפל | גבע | פסגה |
|-----------|------------|------------|--------|------------|
| 25.15 | 6,228.20 | 5,118.90 | 0.00 | 1,109.30 |
| | 3,259.01 ₪ | 2,002.67 ₪ | 0.00 ₪ | 1,256.33 ₪ |

סה"כ צריכה
סה"כ לתשלום

| | | |
|------------|---|---------------------|
| 210.98 ₪ | תשלום קבוע | |
| 0.00 ₪ | תשלום עבור גודל חיבור בKVA (0x0) | |
| 3,469.99 ₪ | סה"כ לתשלום | לא כולל מע"מ |

התפלגות חיוב בש"ח לפי תעו"ז

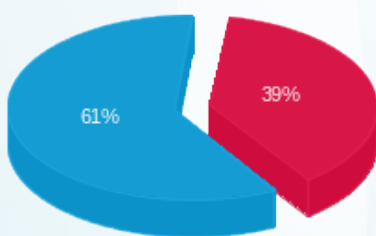

פסגה (1,256.33 ₪)
גבע (0.00 ₪)
שפל (2,002.67 ₪)

הסטוריית צריכה בקוט"ש

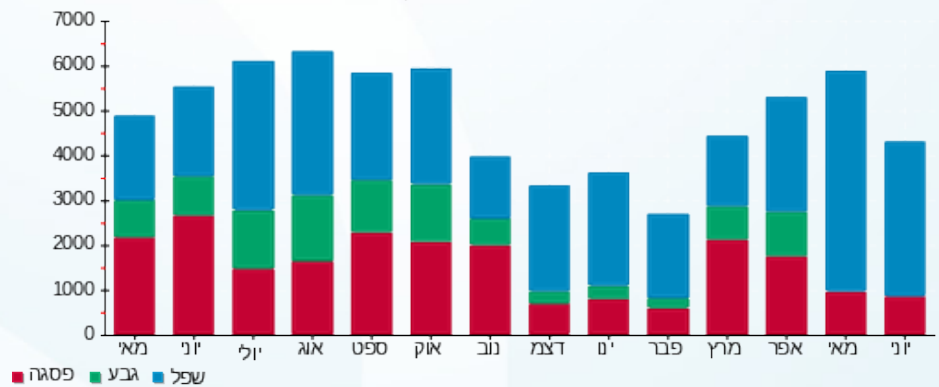



28/06/23

תאריך הפקה:

שם דייר: אטליז - אור סבג

21/06/23

תאריך קריאה נוכחי:

שם אתר: קניון הבאר

22/05/23

תאריך קריאה קודמת:

לקוח/ה נכבד/ה, אנו מתכבדים להגיש את חישוב צריכת החשמל לתקופה 21/06/23 - 22/05/23:

אטליז - 7 - 15114162 (0x0)

| סוג תעריף | סוג צריכה | קריאה קודמת | קריאה נוכחית | סה"כ צריכה בקוט"ש | מחיר לקוט"ש בא"ג | סה"כ לתשלום |
|--------------------------|-----------|-------------|--------------|-------------------|------------------|-------------|
| פרטי חשבון עבור תאריכים: | | | | | | |
| | | 22/05/23 | 31/05/23 | | | |
| 777 | פסגה | 182,379.60 | 182,658.00 | 278.40 | 39.17 | 109.05 ₪ |
| 778 | גבע | 76,498.80 | 76,498.80 | 0.00 | 39.17 | 0.00 ₪ |
| 779 | שפל | 182,396.20 | 184,066.20 | 1,670.00 | 34.91 | 583.00 ₪ |
| פרטי חשבון עבור תאריכים: | | | | | | |
| | | 01/06/23 | 21/06/23 | | | |
| 777 | פסגה | 182,658.00 | 183,417.60 | 759.60 | 141.31 | 1,073.39 ₪ |
| 778 | גבע | 76,498.80 | 76,498.80 | 0.00 | 41.15 | 0.00 ₪ |
| 779 | שפל | 184,066.20 | 187,649.40 | 3,583.20 | 41.15 | 1,474.49 ₪ |

סה"כ לדייר:

| פסגה | גבע | שפל | סה"כ | שיא ביקוש |
|------------|--------|------------|------------|-----------|
| 1,038.00 | 0.00 | 5,253.20 | 6,291.20 | 37.76 |
| ₪ 1,182.44 | ₪ 0.00 | ₪ 2,057.48 | ₪ 3,239.92 | |

סה"כ צריכה
סה"כ לתשלום

| | | |
|------------|----------------------------------|--------------|
| 210.98 ₪ | תשלום קבוע | |
| 0.00 ₪ | תשלום עבור גודל חיבור בKVA (0x0) | |
| 3,450.90 ₪ | סה"כ לתשלום | לא כולל מע"מ |

התפלגות חיוב בש"ח לפי תעו"ז

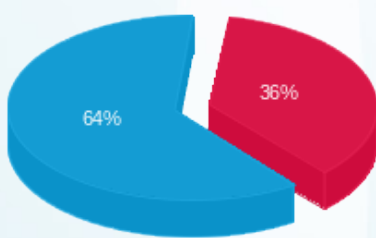

פסגה (₪ 1,182.44) (64%)
גבע (₪ 0.00) (0%)
שפל (₪ 2,057.48) (36%)

הסטוריית צריכה בקוט"ש

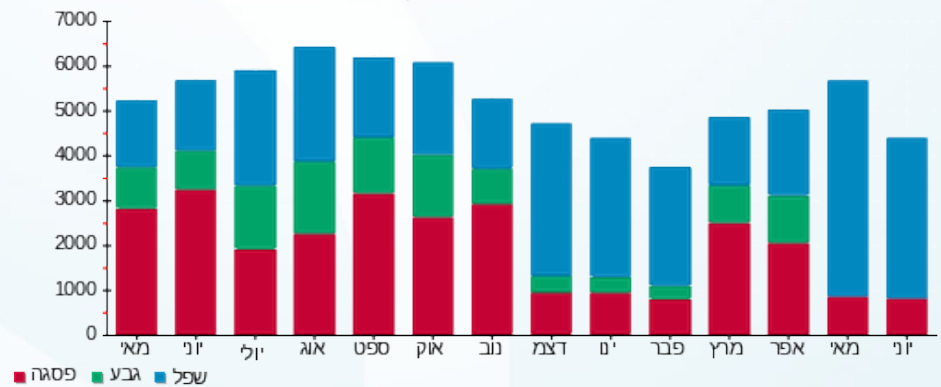

28/06/23 תאריך הפקה:
 21/06/23 תאריך קריאה נוכחי:
 22/05/23 תאריך קריאה קודמת:

שם דייר: איזבלה כלי בית
 שם אתר: קניון הבאר

לקוח/ה נכבד/ה, אנו מתכבדים להגיש את חישוב צריכת החשמל לתקופה 21/06/23 - 22/05/23:

איזבלה כלי בית - 13 - 15114172(0x0)

| סה"כ לתשלום | מחיר לקוט"ש בא"ג | סה"כ צריכה בקוט"ש | קריאה נוכחית | קריאה קודמת | סוג צריכה | סוג תעריף |
|-------------|------------------|-------------------|--------------|-------------|--------------------------|-----------|
| | | | 31/05/23 | 22/05/23 | פרטי חשבון עבור תאריכים: | |
| 2.49 ₪ | 39.17 | 6.35 | 25,871.95 | 25,865.60 | פסגה | 777 |
| 0.00 ₪ | 39.17 | 0.00 | 7,994.50 | 7,994.50 | גבע | 778 |
| 8.19 ₪ | 34.91 | 23.45 | 5,055.60 | 5,032.15 | שפל | 779 |
| | | | 21/06/23 | 01/06/23 | פרטי חשבון עבור תאריכים: | |
| 16.96 ₪ | 141.31 | 12.00 | 25,883.95 | 25,871.95 | פסגה | 777 |
| 0.00 ₪ | 41.15 | 0.00 | 7,994.50 | 7,994.50 | גבע | 778 |
| 22.16 ₪ | 41.15 | 53.85 | 5,109.45 | 5,055.60 | שפל | 779 |

סה"כ לדייר:

| שיא ביקוש | סה"כ | שפל | גבע | פסגה |
|-----------|---------|---------|--------|---------|
| 4.95 | 95.65 | 77.30 | 0.00 | 18.35 |
| | 49.79 ₪ | 30.35 ₪ | 0.00 ₪ | 19.44 ₪ |

סה"כ צריכה
 סה"כ לתשלום

| | | |
|----------|-----------------------------------|--------------|
| 210.98 ₪ | תשלום קבוע | |
| 0.00 ₪ | תשלום עבור גודל חיבור ב KVA (0x0) | |
| 260.77 ₪ | סה"כ לתשלום | לא כולל מע"מ |

התפלגות חיוב בש"ח לפי תעו"ז

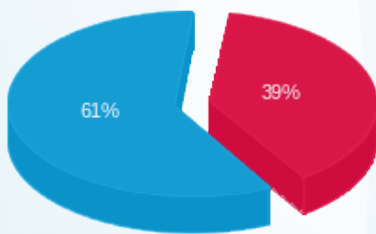

פסגה (19.44 ₪) ■
 גבע (0.00 ₪) ■
 שפל (30.35 ₪) ■

הסטוריית צריכה בקוט"ש

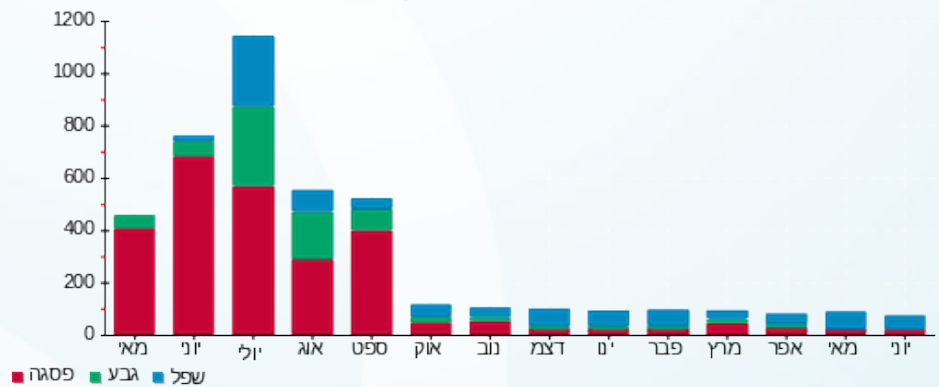



28/06/23

תאריך הפקה:

שם דייר: אלויאל - מקדונלדס

21/06/23

תאריך קריאה נוכחית:

שם אתר: קניון הבאר

22/05/23

תאריך קריאה קודמת:

לקוח/ה נכבד/ה, אנו מתכבדים להגיש את חישוב צריכת החשמל לתקופה 21/06/23 - 22/05/23:

מקדונלדס - 6 - 16201587(0x0)

| סה"כ לתשלום | מחיר לקוט"ש בא"ג | סה"כ צריכה בקוט"ש | קריאה נוכחית | קריאה קודמת | סוג צריכה | סוג תעריף |
|-------------|------------------|-------------------|--------------|-------------|--------------------------|-----------|
| | | | 31/05/23 | 22/05/23 | פרטי חשבון עבור תאריכים: | |
| ₪ 346.03 | 39.17 | 883.40 | 394,469.30 | 393,585.90 | פסגה | 777 |
| ₪ 0.00 | 39.17 | 0.00 | 133,795.00 | 133,795.00 | גבע | 778 |
| ₪ 1,000.52 | 34.91 | 2,866.00 | 217,563.30 | 214,697.30 | שפל | 779 |
| | | | 21/06/23 | 01/06/23 | פרטי חשבון עבור תאריכים: | |
| ₪ 2,617.06 | 141.31 | 1,852.00 | 396,321.30 | 394,469.30 | פסגה | 777 |
| ₪ 0.00 | 41.15 | 0.00 | 133,795.00 | 133,795.00 | גבע | 778 |
| ₪ 2,440.81 | 41.15 | 5,931.50 | 223,494.80 | 217,563.30 | שפל | 779 |

סה"כ לדייר:

| שיא ביקוש | סה"כ | שפל | גבע | פסגה |
|-----------|------------|------------|--------|------------|
| 78.21 | 11,532.90 | 8,797.50 | 0.00 | 2,735.40 |
| | ₪ 6,404.42 | ₪ 3,441.33 | ₪ 0.00 | ₪ 2,963.09 |

סה"כ צריכה

סה"כ לתשלום

| | | |
|------------|---|---------------------|
| ₪ 210.98 | תשלום קבוע | |
| ₪ 0.00 | תשלום עבור גודל חיבור בKVA (0x0) | |
| ₪ 6,615.40 | סה"כ לתשלום | לא כולל מע"מ |

התפלגות חיוב בש"ח לפי תעו"ז

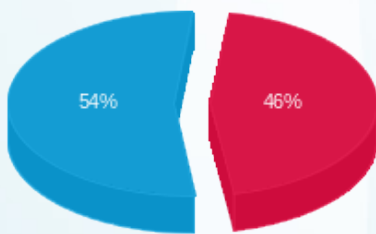

פסגה (₪ 2,963.09) ■
גבע (₪ 0.00) ■
שפל (₪ 3,441.33) ■

הסטוריית צריכה בקוט"ש

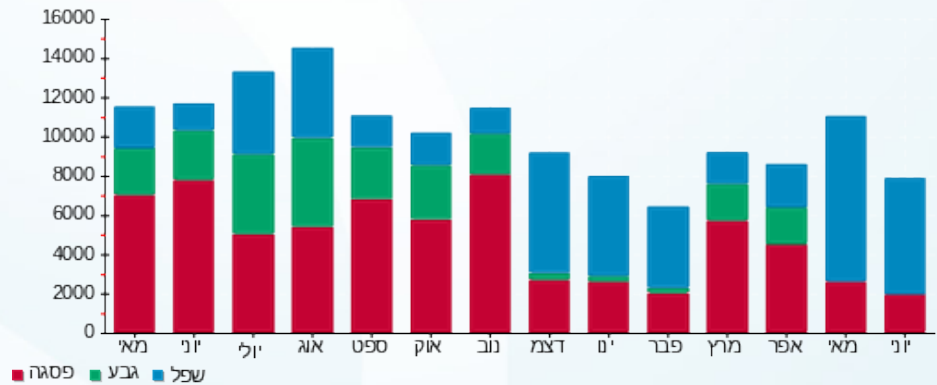



28/06/23

תאריך הפקה:

שם דייר: בוכוזה אטל

21/06/23

תאריך קריאה נוכחית:

שם אתר: קניון הבאר

22/05/23

תאריך קריאה קודמת:

לקוח/ה נכבד/ה, אנו מתכבדים להגיש את חישוב צריכת החשמל לתקופה 21/06/23 - 22/05/23:

בוכוזה אטל - 1 - 15144509(0x0)

| סוג תעריף | סוג צריכה | קריאה קודמת | קריאה נוכחית | סה"כ צריכה בקוט"ש | מחיר לקוט"ש בא"ג | סה"כ לתשלום |
|--------------------------|-----------|-------------|--------------|-------------------|------------------|-------------|
| פרטי חשבון עבור תאריכים: | | | | | | |
| 777 | פסגה | 22/05/23 | 31/05/23 | 29.80 | 39.17 | 11.67 ₪ |
| 778 | גבע | 6,243.50 | 6,243.50 | 0.00 | 39.17 | 0.00 ₪ |
| 779 | שפל | 8,152.80 | 8,322.55 | 169.75 | 34.91 | 59.26 ₪ |
| פרטי חשבון עבור תאריכים: | | | | | | |
| 777 | פסגה | 01/06/23 | 21/06/23 | 55.50 | 141.31 | 78.43 ₪ |
| 778 | גבע | 6,243.50 | 6,243.50 | 0.00 | 41.15 | 0.00 ₪ |
| 779 | שפל | 8,322.55 | 8,710.25 | 387.70 | 41.15 | 159.54 ₪ |

סה"כ לדיר:

| פסגה | גבע | שפל | סה"כ | שיא ביקוש |
|---------|--------|----------|----------|-----------|
| 85.30 | 0.00 | 557.45 | 642.75 | 30.08 |
| ₪ 90.10 | ₪ 0.00 | ₪ 218.80 | ₪ 308.90 | |

סה"כ צריכה
סה"כ לתשלום

| | | |
|----------|----------------------------------|--------------|
| 210.98 ₪ | תשלום קבוע | |
| 0.00 ₪ | תשלום עבור גודל חיבור בKVA (0x0) | |
| 519.88 ₪ | סה"כ לתשלום | לא כולל מע"מ |

התפלגות חיוב בש"ח לפי תעו"ז

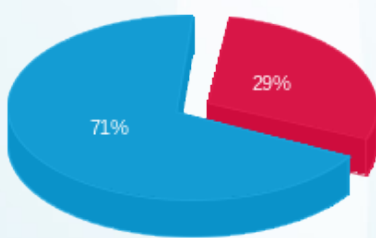

פסגה (90.10 ₪)
גבע (0.00 ₪)
שפל (218.80 ₪)

הסטוריית צריכה בקוט"ש

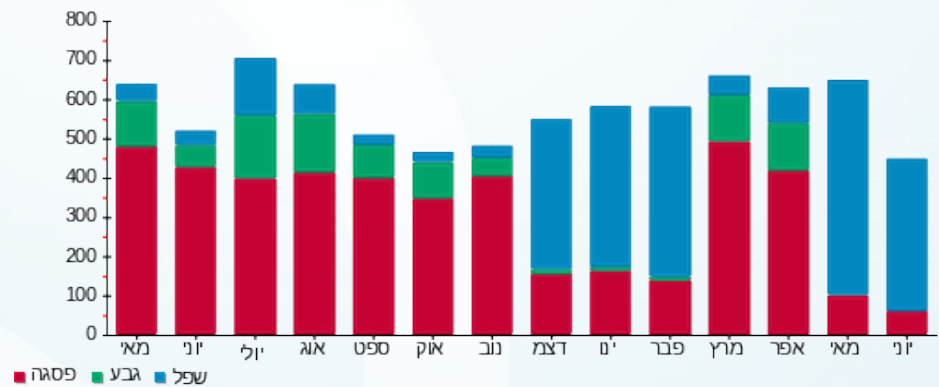



28/06/23 תאריך הפקה:
 21/06/23 תאריך קריאה נוכחית:
 22/05/23 תאריך קריאה קודמת:

שם דייר: בית כנסת
שם אתר: קניון הבאר

לקוח/ה נכבד/ה, אנו מתכבדים להגיש את חישוב צריכת החשמל לתקופה 22/05/23 - 21/06/23:

בית כנסת - 14 - (0x0)15144508

| סוג תעריף | סוג צריכה | קריאה קודמת | קריאה נוכחית | סה"כ צריכה בקוט"ש | מחיר לקוט"ש בא"ג | סה"כ לתשלום |
|--------------------------|-----------|-------------|--------------|-------------------|------------------|-------------|
| פרטי חשבון עבור תאריכים: | | | | | | |
| | | 22/05/23 | 31/05/23 | | | |
| 777 | פסגה | 10,660.40 | 10,684.00 | 23.60 | 39.17 | 9.24 ₪ |
| 778 | גבע | 6,978.60 | 6,978.60 | 0.00 | 39.17 | 0.00 ₪ |
| 779 | שפל | 17,000.10 | 17,009.00 | 8.90 | 34.91 | 3.11 ₪ |
| פרטי חשבון עבור תאריכים: | | | | | | |
| | | 01/06/23 | 21/06/23 | | | |
| 777 | פסגה | 10,684.00 | 10,719.10 | 35.10 | 141.31 | 49.60 ₪ |
| 778 | גבע | 6,978.60 | 6,978.60 | 0.00 | 41.15 | 0.00 ₪ |
| 779 | שפל | 17,009.00 | 17,153.50 | 144.50 | 41.15 | 59.46 ₪ |

בית כנסת - 3 - (0x0)16092183

| סוג תעריף | סוג צריכה | קריאה קודמת | קריאה נוכחית | סה"כ צריכה בקוט"ש | מחיר לקוט"ש בא"ג | סה"כ לתשלום |
|--------------------------|-----------|-------------|--------------|-------------------|------------------|-------------|
| פרטי חשבון עבור תאריכים: | | | | | | |
| | | 22/05/23 | 31/05/23 | | | |
| 777 | פסגה | 156,926.20 | 157,277.60 | 351.40 | 39.17 | 137.64 ₪ |
| 778 | גבע | 78,319.60 | 78,319.60 | 0.00 | 39.17 | 0.00 ₪ |
| 779 | שפל | 227,352.80 | 229,124.40 | 1,771.60 | 34.91 | 618.47 ₪ |
| פרטי חשבון עבור תאריכים: | | | | | | |
| | | 01/06/23 | 21/06/23 | | | |
| 777 | פסגה | 157,277.60 | 157,982.40 | 704.80 | 141.31 | 995.95 ₪ |
| 778 | גבע | 78,319.60 | 78,319.60 | 0.00 | 41.15 | 0.00 ₪ |
| 779 | שפל | 229,124.40 | 232,491.80 | 3,367.40 | 41.15 | 1,385.69 ₪ |

סה"כ לדייר:

| פסגה | גבע | שפל | סה"כ | שיא ביקוש |
|------------|--------|------------|------------|-----------|
| 1,114.90 | 0.00 | 5,292.40 | 6,407.30 | 48.02 |
| 1,192.44 ₪ | 0.00 ₪ | 2,066.72 ₪ | 3,259.16 ₪ | |

סה"כ צריכה
סה"כ לתשלום

| | | |
|------------|---|---------------------|
| 210.98 ₪ | תשלום קבוע | |
| 0.00 ₪ | תשלום עבור גודל חיבור בKVA (0x0) | |
| 3,470.14 ₪ | סה"כ לתשלום | לא כולל מע"מ |





התפלגות חיוב בש"ח לפי תעו"ז

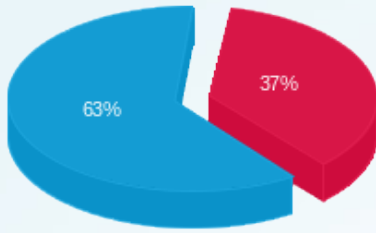

- פסגה (1,192.44 ש"ח)
- גבע (0.00 ש"ח)
- שפל (2,066.72 ש"ח)

הסטוריית צריכה בקוט"ש

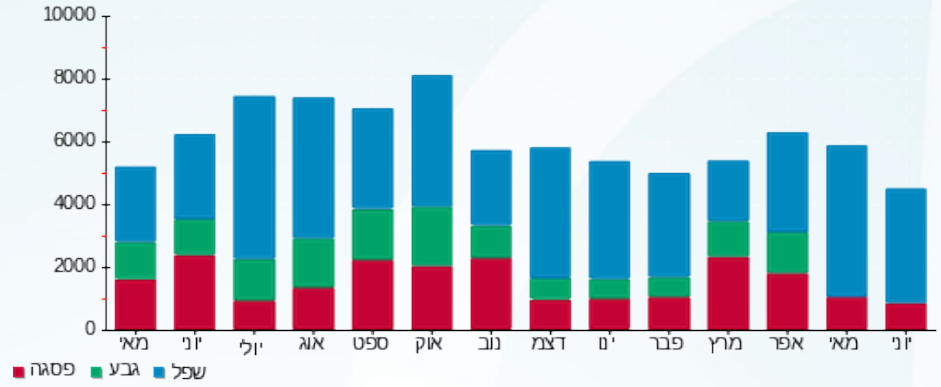



28/06/23

תאריך הפקה:

שם דייר: בניס קונדיטוריה

21/06/23

תאריך קריאה נוכחית:

שם אתר: קניון הבאר

22/05/23

תאריך קריאה קודמת:

לקוח/ה נכבד/ה, אנו מתכבדים להגיש את חישוב צריכת החשמל לתקופה 21/06/23 - 22/05/23:

בניס - 5 - 16201587(0x0)

| סה"כ לתשלום | מחיר לקוט"ש בא"ג | סה"כ צריכה בקוט"ש | קריאה נוכחית | קריאה קודמת | סוג צריכה | סוג תעריף |
|-------------|------------------|-------------------|--------------|-------------|--------------------------|-----------|
| | | | 31/05/23 | 22/05/23 | פרטי חשבון עבור תאריכים: | |
| ₪ 66.04 | 39.17 | 168.60 | 82,486.00 | 82,317.40 | פסגה | 777 |
| ₪ 0.00 | 39.17 | 0.00 | 42,995.30 | 42,995.30 | גבע | 778 |
| ₪ 337.44 | 34.91 | 966.60 | 117,685.60 | 116,719.00 | שפל | 779 |
| | | | 21/06/23 | 01/06/23 | פרטי חשבון עבור תאריכים: | |
| ₪ 580.22 | 141.31 | 410.60 | 82,896.60 | 82,486.00 | פסגה | 777 |
| ₪ 0.00 | 41.15 | 0.00 | 42,995.30 | 42,995.30 | גבע | 778 |
| ₪ 832.34 | 41.15 | 2,022.70 | 119,708.30 | 117,685.60 | שפל | 779 |

סה"כ לדייר:

| שיא ביקוש | סה"כ | שפל | גבע | פסגה |
|-----------|------------|------------|--------|----------|
| 35.53 | 3,568.50 | 2,989.30 | 0.00 | 579.20 |
| | ₪ 1,816.04 | ₪ 1,169.78 | ₪ 0.00 | ₪ 646.26 |

סה"כ צריכה
סה"כ לתשלום

| | | |
|------------|---|---------------------|
| ₪ 210.98 | תשלום קבוע | |
| ₪ 0.00 | תשלום עבור גודל חיבור בKVA (0x0) | |
| ₪ 2,027.02 | סה"כ לתשלום | לא כולל מע"מ |

התפלגות חיוב בש"ח לפי תעו"ז

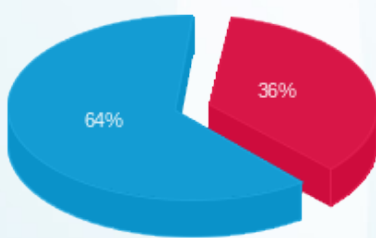

פסגה (₪ 646.26) 36%
גבע (₪ 0.00) 0%
שפל (₪ 1,169.78) 64%

הסטוריית צריכה בקוט"ש

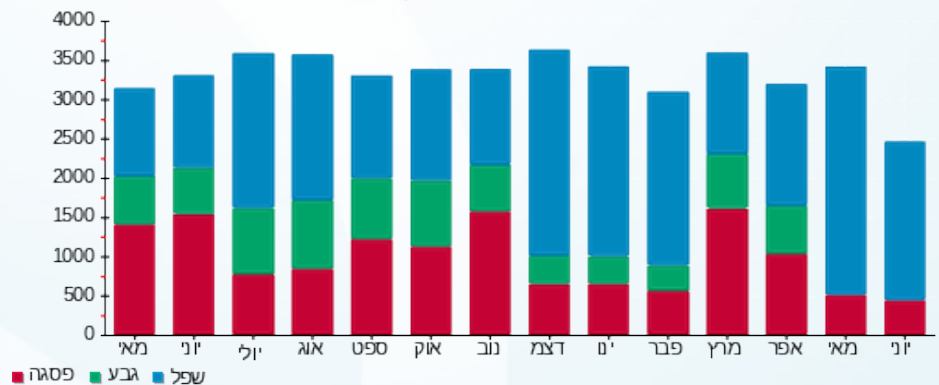



28/06/23

תאריך הפקה:

שם דייר: בנק דיסקונט

21/06/23

תאריך קריאה נוכחית:

שם אתר: קניון הבאר

22/05/23

תאריך קריאה קודמת:

לקוח/ה נכבד/ה, אנו מתכבדים להגיש את חישוב צריכת החשמל לתקופה 21/06/23 - 22/05/23:

בנק דיסקונט - 3 - 16092179(0x0)

| סה"כ לתשלום | מחיר לקוט"ש בא"ג | סה"כ צריכה בקוט"ש | קריאה נוכחית | קריאה קודמת | סוג צריכה | סוג תעריף |
|-------------|------------------|-------------------|--------------|-------------|--------------------------|-----------|
| | | | 31/05/23 | 22/05/23 | פרטי חשבון עבור תאריכים: | |
| 90.87 ₪ | 39.17 | 232.00 | 211,382.40 | 211,150.40 | פסגה | 777 |
| 0.00 ₪ | 39.17 | 0.00 | 86,231.80 | 86,231.80 | גבע | 778 |
| 499.42 ₪ | 34.91 | 1,430.60 | 201,006.60 | 199,576.00 | שפל | 779 |
| | | | 21/06/23 | 01/06/23 | פרטי חשבון עבור תאריכים: | |
| 764.49 ₪ | 141.31 | 541.00 | 211,923.40 | 211,382.40 | פסגה | 777 |
| 0.00 ₪ | 41.15 | 0.00 | 86,231.80 | 86,231.80 | גבע | 778 |
| 1,207.01 ₪ | 41.15 | 2,933.20 | 203,939.80 | 201,006.60 | שפל | 779 |

סה"כ לדייר:

| שיא ביקוש | סה"כ | שפל | גבע | פסגה |
|-----------|------------|------------|--------|----------|
| 34.84 | 5,136.80 | 4,363.80 | 0.00 | 773.00 |
| | 2,561.80 ₪ | 1,706.43 ₪ | 0.00 ₪ | 855.36 ₪ |

סה"כ צריכה
סה"כ לתשלום

| | | |
|------------|---|---------------------|
| 210.98 ₪ | תשלום קבוע | |
| 0.00 ₪ | תשלום עבור גודל חיבור בKVA (0x0) | |
| 2,772.78 ₪ | סה"כ לתשלום | לא כולל מע"מ |

התפלגות חיוב בש"ח לפי תעו"ז

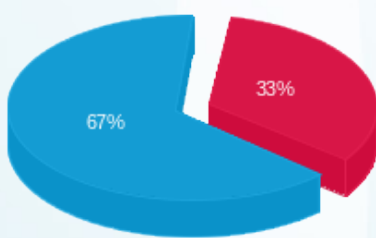

פסגה (855.36 ₪)
גבע (0.00 ₪)
שפל (1,706.43 ₪)

הסטוריית צריכה בקוט"ש

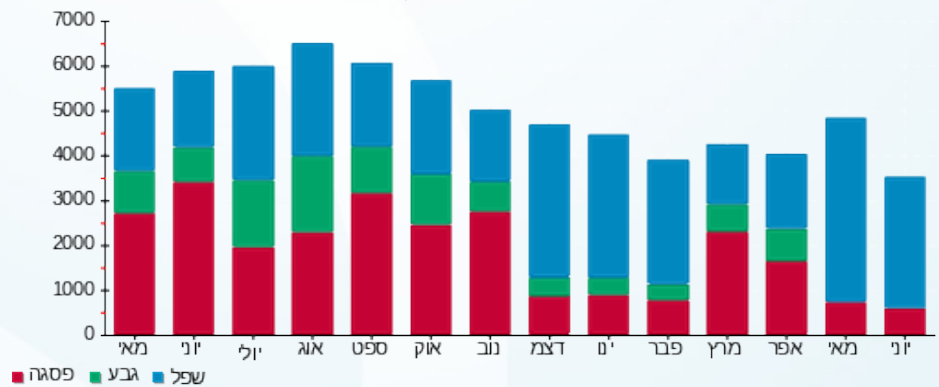



28/06/23

תאריך הפקדה:

שם דייר: בנק מזרחי חדש

21/06/23

תאריך קריאה נוכחית:

שם אתר: קניון הבאר

22/05/23

תאריך קריאה קודמת:

לקוח/ה נכבד/ה, אנו מתכבדים להגיש את חישוב צריכת החשמל לתקופה 21/06/23 - 22/05/23:

בנק מזרחי - 12 - 15114172 (3x100)

| סוג תעריף | סוג צריכה | קריאה קודמת | קריאה נוכחית | סה"כ צריכה בקוט"ש | מחיר לקוט"ש בא"ג | סה"כ לתשלום |
|--------------------------|-----------|-------------|--------------|-------------------|------------------|-------------|
| פרטי חשבון עבור תאריכים: | | | | | | |
| | | 22/05/23 | 31/05/23 | | | |
| 777 | פסגה | 106,166.50 | 106,404.70 | 238.20 | 39.17 | 93.30 ₪ |
| 778 | גבע | 32,073.00 | 32,073.00 | 0.00 | 39.17 | 0.00 ₪ |
| 779 | שפל | 59,196.60 | 60,373.90 | 1,177.30 | 34.91 | 411.00 ₪ |
| פרטי חשבון עבור תאריכים: | | | | | | |
| | | 01/06/23 | 21/06/23 | | | |
| 777 | פסגה | 106,404.70 | 107,097.60 | 692.90 | 141.31 | 979.14 ₪ |
| 778 | גבע | 32,073.00 | 32,073.00 | 0.00 | 41.15 | 0.00 ₪ |
| 779 | שפל | 60,373.90 | 63,258.70 | 2,884.80 | 41.15 | 1,187.10 ₪ |

סה"כ לדייר:

| פסגה | גבע | שפל | סה"כ | שיא ביקוש |
|------------|--------|------------|------------|-----------|
| 931.10 | 0.00 | 4,062.10 | 4,993.20 | 35.56 |
| ₪ 1,072.44 | ₪ 0.00 | ₪ 1,598.09 | ₪ 2,670.53 | |

סה"כ צריכה

סה"כ לתשלום

| | | |
|------------|------------------------------------|--------------|
| 210.98 ₪ | תשלום קבוע | |
| 20.10 ₪ | תשלום עבור גודל חיבור בKVA (3x100) | |
| 2,901.61 ₪ | סה"כ לתשלום | לא כולל מע"מ |

התפלגות חיוב בש"ח לפי תעו"ז

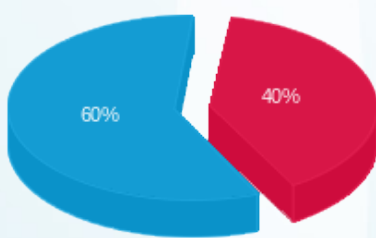

פסגה (₪ 1,072.44) 40%
 גבע (₪ 0.00) 0%
 שפל (₪ 1,598.09) 60%

הסטוריית צריכה בקוט"ש

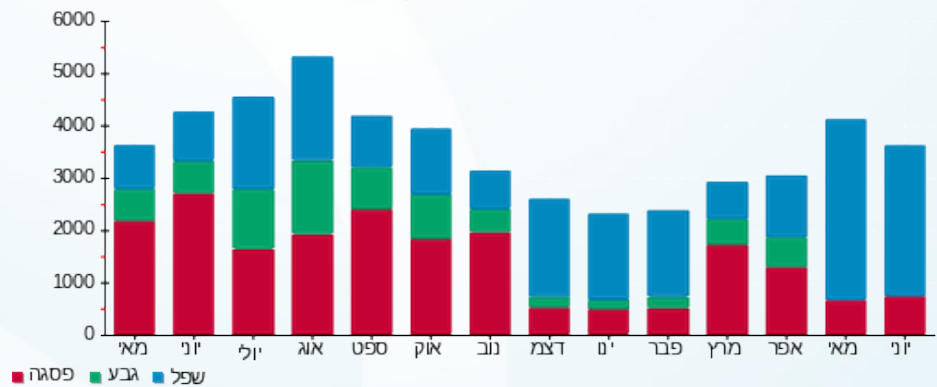

28/06/23 תאריך הפקה:
 21/06/23 תאריך קריאה נוכחית:
 22/05/23 תאריך קריאה קודמת:

שם דייר: ברנדיז מותגים
 שם אתר: קניון הבאר

לקוח/ה נכבד/ה, אנו מתכבדים להגיש את חישוב צריכת החשמל לתקופה 21/06/23 - 22/05/23:

ברנדיז מותגים - 10 - 15144508(0x0)

| סוג תעריף | סוג צריכה | קריאה קודמת | קריאה נוכחית | סה"כ צריכה בקוט"ש | מחיר לקוט"ש בא"ג | סה"כ לתשלום |
|--------------------------|-----------|-------------|--------------|-------------------|------------------|-------------|
| פרטי חשבון עבור תאריכים: | | | | | | |
| 777 | פסגה | 22/05/23 | 31/05/23 | 44.60 | 39.17 | 17.47 ₪ |
| 778 | גבע | 15,147.35 | 15,147.35 | 0.00 | 39.17 | 0.00 ₪ |
| 779 | שפל | 25,573.75 | 25,814.45 | 240.70 | 34.91 | 84.03 ₪ |
| פרטי חשבון עבור תאריכים: | | | | | | |
| 777 | פסגה | 01/06/23 | 21/06/23 | 121.20 | 141.31 | 171.27 ₪ |
| 778 | גבע | 15,147.35 | 15,147.35 | 0.00 | 41.15 | 0.00 ₪ |
| 779 | שפל | 25,814.45 | 26,375.60 | 561.15 | 41.15 | 230.91 ₪ |

סה"כ לדייר:

| פסגה | גבע | שפל | סה"כ | שיא ביקוש |
|----------|--------|----------|----------|-----------|
| 165.80 | 0.00 | 801.85 | 967.65 | 14.94 |
| 188.74 ₪ | 0.00 ₪ | 314.94 ₪ | 503.68 ₪ | |

סה"כ צריכה
 סה"כ לתשלום

| | | |
|----------|----------------------------------|--------------|
| 210.98 ₪ | תשלום קבוע | |
| 0.00 ₪ | תשלום עבור גודל חיבור בKVA (0x0) | |
| 714.66 ₪ | סה"כ לתשלום | לא כולל מע"מ |

התפלגות חיוב בש"ח לפי תעו"ז

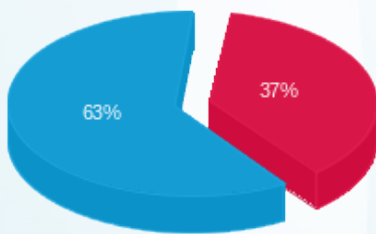

פסגה (188.74 ₪) 37%
 גבע (0.00 ₪)
 שפל (314.94 ₪) 63%

הסטוריית צריכה בקוט"ש

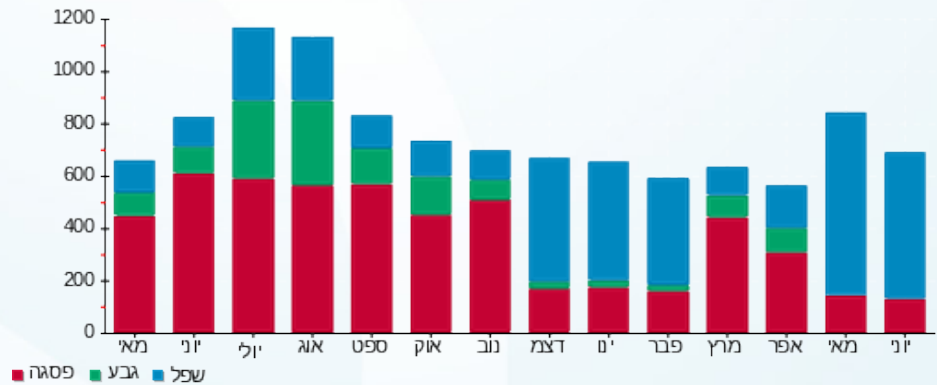

28/06/23 תאריך הפקה:
 21/06/23 תאריך קריאה נוכחי:
 22/05/23 תאריך קריאה קודמת:

שם דייר: בתשי עיצובים
 שם אתר: קניון הבאר

לקוח/ה נכבד/ה, אנו מתכבדים להגיש את חישוב צריכת החשמל לתקופה 21/06/23 - 22/05/23:

בתשי עיצובים - 9 - 15114172(0x0)

| סה"כ לתשלום | מחיר לקוט"ש בא"ג | סה"כ צריכה בקוט"ש | קריאה נוכחית | קריאה קודמת | סוג צריכה | סוג תעריף |
|-------------|------------------|-------------------|--------------|-------------|--------------------------|-----------|
| | | | 31/05/23 | 22/05/23 | פרטי חשבון עבור תאריכים: | |
| ₪ 41.17 | 39.17 | 105.10 | 25,802.95 | 25,697.85 | פסגה | 777 |
| ₪ 0.00 | 39.17 | 0.00 | 6,845.60 | 6,845.60 | גבע | 778 |
| ₪ 53.17 | 34.91 | 152.30 | 3,694.10 | 3,541.80 | שפל | 779 |
| | | | 21/06/23 | 01/06/23 | פרטי חשבון עבור תאריכים: | |
| ₪ 260.15 | 141.31 | 184.10 | 25,987.05 | 25,802.95 | פסגה | 777 |
| ₪ 0.00 | 41.15 | 0.00 | 6,845.60 | 6,845.60 | גבע | 778 |
| ₪ 218.94 | 41.15 | 532.05 | 4,226.15 | 3,694.10 | שפל | 779 |

סה"כ לדייר:

| שיא ביקוש | סה"כ | שפל | גבע | פסגה |
|-----------|----------|----------|--------|----------|
| 11.63 | 973.55 | 684.35 | 0.00 | 289.20 |
| | ₪ 573.43 | ₪ 272.11 | ₪ 0.00 | ₪ 301.32 |

סה"כ צריכה
 סה"כ לתשלום

| | | |
|----------|----------------------------------|--------------|
| ₪ 210.98 | תשלום קבוע | |
| ₪ 0.00 | תשלום עבור גודל חיבור בKVA (0x0) | |
| ₪ 784.41 | סה"כ לתשלום | לא כולל מע"מ |

התפלגות חיוב בש"ח לפי תעו"ז

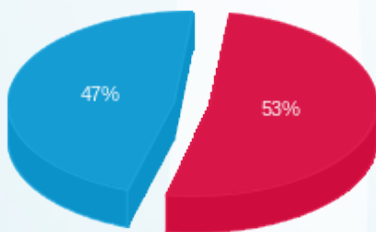

פסגה (₪ 301.32) ■
 גבע (₪ 0.00) ■
 שפל (₪ 272.11) ■

הסטוריית צריכה בקוט"ש

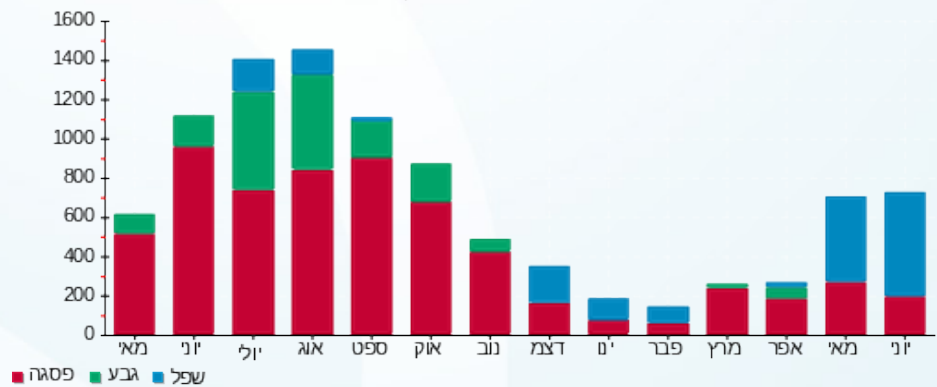

28/06/23 תאריך הפקה:
 21/06/23 תאריך קריאה נוכחית:
 22/05/23 תאריך קריאה קודמת:

שם דייר: גויה
 שם אתר: קניון הבאר

לקוח/ה נכבד/ה, אנו מתכבדים להגיש את חישוב צריכת החשמל לתקופה 21/06/23 - 22/05/23:

גויה - 4 - 15144507(0x0)

| סה"כ לתשלום | מחיר לקוט"ש בא"ג | סה"כ צריכה בקוט"ש | קריאה נוכחית | קריאה קודמת | סוג צריכה | סוג תעריף |
|-------------|------------------|-------------------|--------------|-------------|--------------------------|-----------|
| | | | 31/05/23 | 22/05/23 | פרטי חשבון עבור תאריכים: | |
| 17.37 ₪ | 39.17 | 44.35 | 28,944.25 | 28,899.90 | פסגה | 777 |
| 0.00 ₪ | 39.17 | 0.00 | 6,615.15 | 6,615.15 | גבע | 778 |
| 49.94 ₪ | 34.91 | 143.05 | 9,218.55 | 9,075.50 | שפל | 779 |
| | | | 21/06/23 | 01/06/23 | פרטי חשבון עבור תאריכים: | |
| 142.02 ₪ | 141.31 | 100.50 | 29,044.75 | 28,944.25 | פסגה | 777 |
| 0.00 ₪ | 41.15 | 0.00 | 6,615.15 | 6,615.15 | גבע | 778 |
| 146.43 ₪ | 41.15 | 355.85 | 9,574.40 | 9,218.55 | שפל | 779 |

סה"כ לדייר:

| שיא ביקוש | סה"כ | שפל | גבע | פסגה |
|-----------|----------|----------|--------|----------|
| 8.34 | 643.75 | 498.90 | 0.00 | 144.85 |
| | ₪ 355.76 | ₪ 196.37 | ₪ 0.00 | ₪ 159.39 |

סה"כ צריכה
 סה"כ לתשלום

| | | |
|----------|--|---------------------|
| 210.98 ₪ | תשלום קבוע | |
| 0.00 ₪ | תשלום עבור גודל חיבור ב-KVA (0x0) | |
| 566.74 ₪ | סה"כ לתשלום | לא כולל מע"מ |

התפלגות חיוב בש"ח לפי תעו"ז

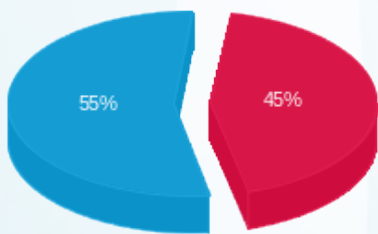

פסגה (₪ 159.39) ■
 גבע (₪ 0.00) ■
 שפל (₪ 196.37) ■

הסטוריית צריכה בקוט"ש

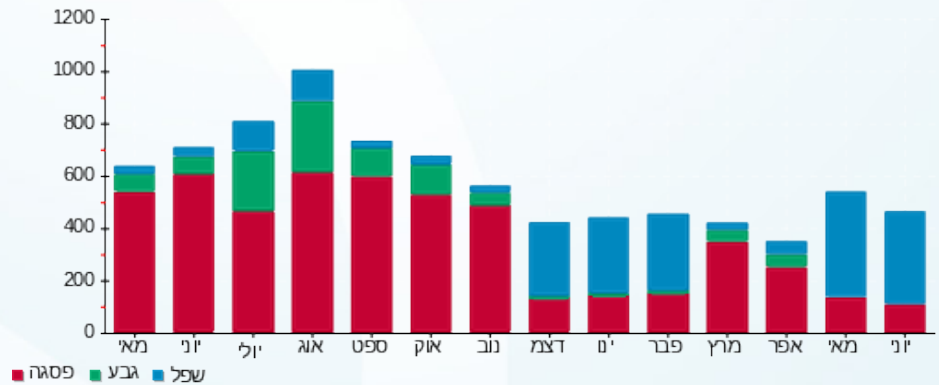

28/06/23 תאריך הפקה:
 21/06/23 תאריך קריאה נוכחית:
 22/05/23 תאריך קריאה קודמת:

שם דייר: דוכן פיס
 שם אתר: קניון הבאר

לקוח/ה נכבד/ה, אנו מתכבדים להגיש את חישוב צריכת החשמל לתקופה 21/06/23 - 22/05/23:

דוכן פיס - 10 - 15144507(0x0)

| סוג תעריף | סוג צריכה | קריאה קודמת | קריאה נוכחית | סה"כ צריכה בקוט"ש | מחיר לקוט"ש בא"ג | סה"כ לתשלום |
|--------------------------|-----------|-------------|--------------|-------------------|------------------|-------------|
| פרטי חשבון עבור תאריכים: | | | | | | |
| 777 | פסגה | 22/05/23 | 31/05/23 | 11.50 | 39.17 | 5,665.10 |
| 778 | גבע | 2,566.45 | 2,566.45 | 0.00 | 39.17 | 5,676.60 |
| 779 | שפל | 7,616.10 | 7,678.25 | 62.15 | 34.91 | 7,678.25 |
| פרטי חשבון עבור תאריכים: | | | | | | |
| 777 | פסגה | 01/06/23 | 21/06/23 | 28.00 | 141.31 | 5,676.60 |
| 778 | גבע | 2,566.45 | 2,566.45 | 0.00 | 41.15 | 5,704.60 |
| 779 | שפל | 7,678.25 | 7,804.75 | 126.50 | 41.15 | 7,678.25 |

סה"כ לדייר:

| פסגה | גבע | שפל | סה"כ | שיא ביקוש |
|---------|--------|---------|----------|-----------|
| 39.50 | 0.00 | 188.65 | 228.15 | 0.90 |
| ₪ 44.07 | ₪ 0.00 | ₪ 73.75 | ₪ 117.82 | |

סה"כ צריכה
 סה"כ לתשלום

| | | |
|----------|----------------------------------|--------------|
| 210.98 ₪ | תשלום קבוע | |
| 0.00 ₪ | תשלום עבור גודל חיבור בKVA (0x0) | |
| 328.80 ₪ | סה"כ לתשלום | לא כולל מע"מ |

התפלגות חיוב בש"ח לפי תעו"ז

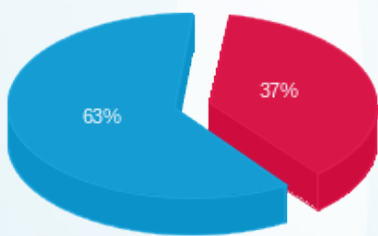

פסגה (₪ 44.07) ■
 גבע (₪ 0.00) ■
 שפל (₪ 73.75) ■

הסטוריית צריכה בקוט"ש

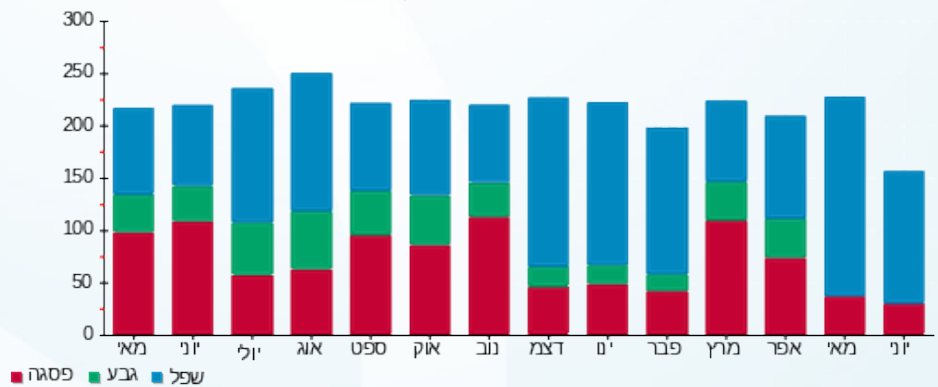

28/06/23 תאריך הפקה:
 21/06/23 תאריך קריאה נוכחית:
 22/05/23 תאריך קריאה קודמת:

שם דייר: דוכן קנדילנד
 שם אתר: קניון הבאר

לקוח/ה נכבד/ה, אנו מתכבדים להגיש את חישוב צריכת החשמל לתקופה 21/06/23 - 22/05/23:

דוכן קנדילנד - 2 - 15144507(0x0)

| סוג תעריף | סוג צריכה | קריאה קודמת | קריאה נוכחית | סה"כ צריכה בקוט"ש | מחיר לקוט"ש בא"ג | סה"כ לתשלום |
|--------------------------|-----------|-------------|--------------|-------------------|------------------|-------------|
| פרטי חשבון עבור תאריכים: | | | | | | |
| 777 | פסגה | 22/05/23 | 31/05/23 | 114.95 | 39.17 | 45.03 ₪ |
| 778 | גבע | 28,662.65 | 28,662.65 | 0.00 | 39.17 | 0.00 ₪ |
| 779 | שפל | 87,195.90 | 87,893.25 | 697.35 | 34.91 | 243.44 ₪ |
| פרטי חשבון עבור תאריכים: | | | | | | |
| 777 | פסגה | 60,013.00 | 21/06/23 | 279.10 | 141.31 | 394.40 ₪ |
| 778 | גבע | 28,662.65 | 28,662.65 | 0.00 | 41.15 | 0.00 ₪ |
| 779 | שפל | 87,893.25 | 89,186.90 | 1,293.65 | 41.15 | 532.34 ₪ |

סה"כ לדייר:

| שיא ביקוש | סה"כ | שפל | גבע | פסגה |
|-----------|------------|----------|--------|----------|
| 9.48 | 2,385.05 | 1,991.00 | 0.00 | 394.05 |
| | 1,215.20 ₪ | 775.78 ₪ | 0.00 ₪ | 439.42 ₪ |

סה"כ צריכה
 סה"כ לתשלום

| | | |
|------------|----------------------------------|--------------|
| 210.98 ₪ | תשלום קבוע | |
| 0.00 ₪ | תשלום עבור גודל חיבור בKVA (0x0) | |
| 1,426.18 ₪ | סה"כ לתשלום | לא כולל מע"מ |

התפלגות חיוב בש"ח לפי תעו"ז

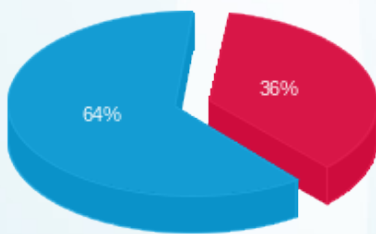

פסגה (439.42 ₪)
 גבע (0.00 ₪)
 שפל (775.78 ₪)

הסטוריית צריכה בקוט"ש

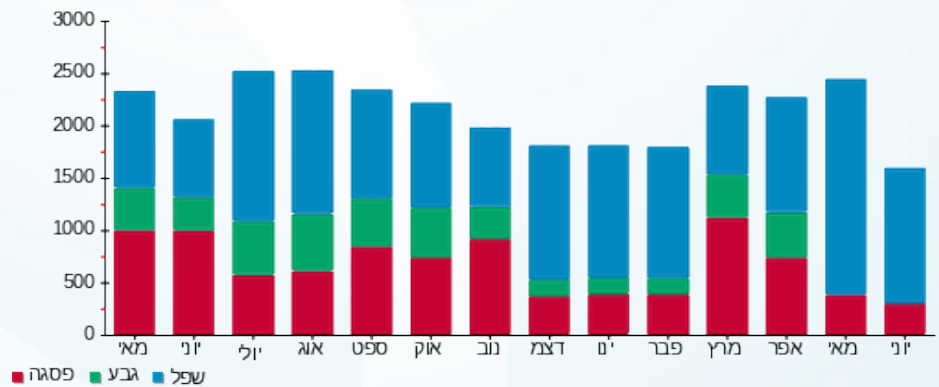

28/06/23 תאריך הפקדה:
 21/06/23 תאריך קריאה נוכחי:
 22/05/23 תאריך קריאה קודמת:

שם דייר: החייט
 שם אתר: קניון הבאר

לקוח/ה נכבד/ה, אנו מתכבדים להגיש את חישוב צריכת החשמל לתקופה 21/06/23 - 22/05/23:

חייט - 7 - 15114172 (3x32)

| סוג תעריף | סוג צריכה | קריאה קודמת | קריאה נוכחית | סה"כ צריכה בקוט"ש | מחיר לקוט"ש בא"ג | סה"כ לתשלום |
|--------------------------|-----------|-------------|--------------|-------------------|------------------|-------------|
| פרטי חשבון עבור תאריכים: | | | | | | |
| 777 | פסגה | 22/05/23 | 31/05/23 | 29.35 | 39.17 | 11.50 ₪ |
| 778 | גבע | 2,405.45 | 2,405.45 | 0.00 | 39.17 | 0.00 ₪ |
| 779 | שפל | 2,969.20 | 3,133.80 | 164.60 | 34.91 | 57.46 ₪ |
| פרטי חשבון עבור תאריכים: | | | | | | |
| 777 | פסגה | 11,876.40 | 11,946.40 | 70.00 | 141.31 | 98.92 ₪ |
| 778 | גבע | 2,405.45 | 2,405.45 | 0.00 | 41.15 | 0.00 ₪ |
| 779 | שפל | 3,133.80 | 3,518.80 | 385.00 | 41.15 | 158.43 ₪ |

סה"כ לדייר:

| פסגה | גבע | שפל | סה"כ | שיא ביקוש |
|----------|--------|----------|----------|-----------|
| 99.35 | 0.00 | 549.60 | 648.95 | 11.37 |
| 110.41 ₪ | 0.00 ₪ | 215.89 ₪ | 326.30 ₪ | |

סה"כ צריכה
 סה"כ לתשלום

| | | |
|----------|-----------------------------------|--------------|
| 210.98 ₪ | תשלום קבוע | |
| 6.43 ₪ | תשלום עבור גודל חיבור בKVA (3x32) | |
| 543.71 ₪ | סה"כ לתשלום | לא כולל מע"מ |

התפלגות חיוב בש"ח לפי תעו"ז

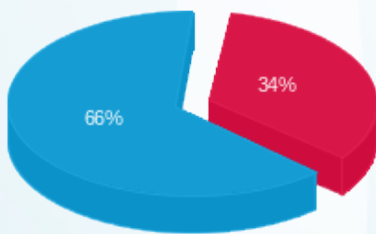

פסגה (110.41 ₪) 66%
 גבע (0.00 ₪) 0%
 שפל (215.89 ₪) 34%

הסטוריית צריכה בקוט"ש

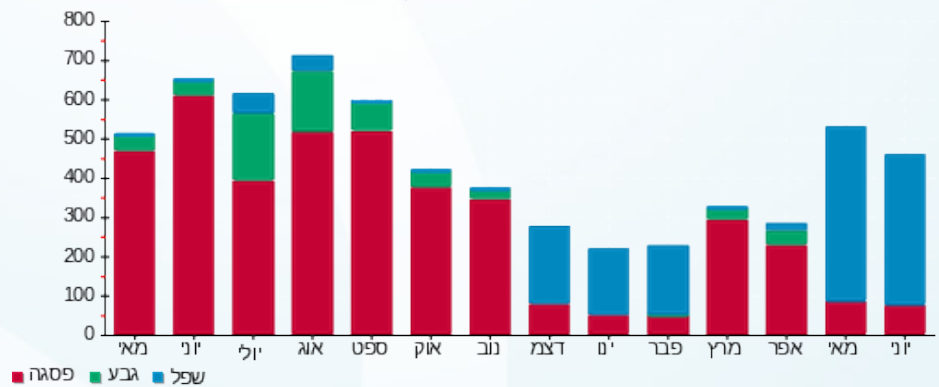

28/06/23 תאריך הפקה:
 21/06/23 תאריך קריאה נוכחית:
 22/05/23 תאריך קריאה קודמת:

שם דייר: הפנינג
 שם אתר: קניון הבאר

לקוח/ה נכבד/ה, אנו מתכבדים להגיש את חישוב צריכת החשמל לתקופה 21/06/23 - 22/05/23:

הפנינג - 8 - 15144508(0x0)

| סה"כ לתשלום | מחיר לקוט"ש בא"ג | סה"כ צריכה בקוט"ש | קריאה נוכחית | קריאה קודמת | סוג צריכה | סוג תעריף |
|-------------|------------------|-------------------|--------------|-------------|--------------------------|-----------|
| | | | 31/05/23 | 22/05/23 | פרטי חשבון עבור תאריכים: | |
| ₪ 47.53 | 39.17 | 121.35 | 28,304.75 | 28,183.40 | פסגה | 777 |
| ₪ 0.00 | 39.17 | 0.00 | 7,046.75 | 7,046.75 | גבע | 778 |
| ₪ 133.93 | 34.91 | 383.65 | 6,963.20 | 6,579.55 | שפל | 779 |
| | | | 21/06/23 | 01/06/23 | פרטי חשבון עבור תאריכים: | |
| ₪ 390.65 | 141.31 | 276.45 | 28,581.20 | 28,304.75 | פסגה | 777 |
| ₪ 0.00 | 41.15 | 0.00 | 7,046.75 | 7,046.75 | גבע | 778 |
| ₪ 368.85 | 41.15 | 896.35 | 7,859.55 | 6,963.20 | שפל | 779 |

סה"כ לדייר:

| שיא ביקוש | סה"כ | שפל | גבע | פסגה |
|-----------|----------|----------|--------|----------|
| 14.56 | 1,677.80 | 1,280.00 | 0.00 | 397.80 |
| | ₪ 940.96 | ₪ 502.78 | ₪ 0.00 | ₪ 438.18 |

סה"כ צריכה
 סה"כ לתשלום

| | | |
|------------|---|---------------------|
| ₪ 210.98 | תשלום קבוע | |
| ₪ 0.00 | תשלום עבור גודל חיבור בKVA (0x0) | |
| ₪ 1,151.94 | סה"כ לתשלום | לא כולל מע"מ |

התפלגות חיוב בש"ח לפי תעו"ז

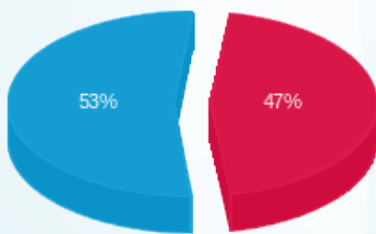

פסגה (₪ 438.18)
 גבע (₪ 0.00)
 שפל (₪ 502.78)

הסטוריית צריכה בקוט"ש

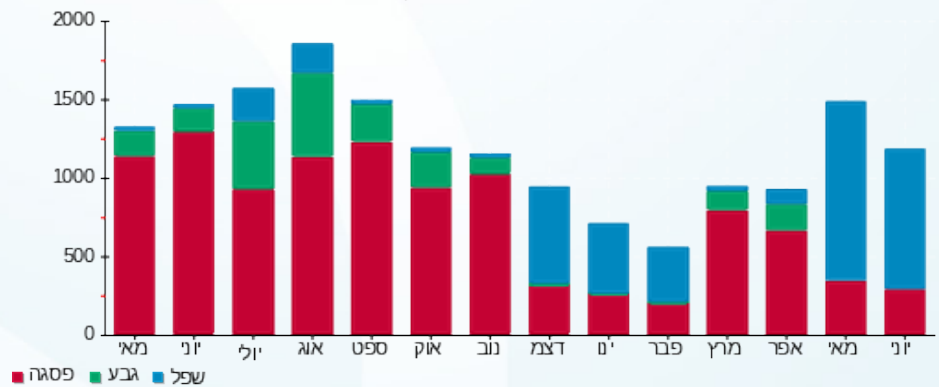



28/06/23

תאריך הפקה:

שם דייר: חב"ד

21/06/23

תאריך קריאה נוכחית:

שם אתר: קניון הבאר

22/05/23

תאריך קריאה קודמת:

לקוח/ה נכבד/ה, אנו מתכבדים להגיש את חישוב צריכת החשמל לתקופה 21/06/23 - 22/05/23:

חב"ד - 9 - 15144508(0x0)

| סוג תעריף | סוג צריכה | קריאה קודמת | קריאה נוכחית | סה"כ צריכה בקוט"ש | מחיר לקוט"ש בא"ג | סה"כ לתשלום |
|--------------------------|-----------|-------------|--------------|-------------------|------------------|-------------|
| פרטי חשבון עבור תאריכים: | | | | | | |
| 777 | פסגה | 22/05/23 | 31/05/23 | 60.20 | 39.17 | 23.58 ₪ |
| 778 | גבע | 16,034.35 | 16,034.35 | 0.00 | 39.17 | 0.00 ₪ |
| 779 | שפל | 22,956.00 | 23,225.00 | 269.00 | 34.91 | 93.91 ₪ |
| פרטי חשבון עבור תאריכים: | | | | | | |
| 777 | פסגה | 27,700.25 | 27,804.65 | 104.40 | 141.31 | 147.53 ₪ |
| 778 | גבע | 16,034.35 | 16,034.35 | 0.00 | 41.15 | 0.00 ₪ |
| 779 | שפל | 23,225.00 | 23,748.70 | 523.70 | 41.15 | 215.50 ₪ |

סה"כ לדייר:

| פסגה | גבע | שפל | סה"כ | שיא ביקוש |
|----------|--------|----------|----------|-----------|
| 164.60 | 0.00 | 792.70 | 957.30 | 13.91 |
| 171.11 ₪ | 0.00 ₪ | 309.41 ₪ | 480.52 ₪ | |

סה"כ צריכה
סה"כ לתשלום

| | | |
|----------|----------------------------------|--------------|
| 210.98 ₪ | תשלום קבוע | |
| 0.00 ₪ | תשלום עבור גודל חיבור בKVA (0x0) | |
| 691.50 ₪ | סה"כ לתשלום | לא כולל מע"מ |

התפלגות חיוב בש"ח לפי תעו"ז

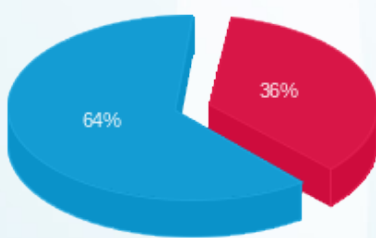

פסגה (171.11 ₪)
גבע (0.00 ₪)
שפל (309.41 ₪)

הסטוריית צריכה בקוט"ש

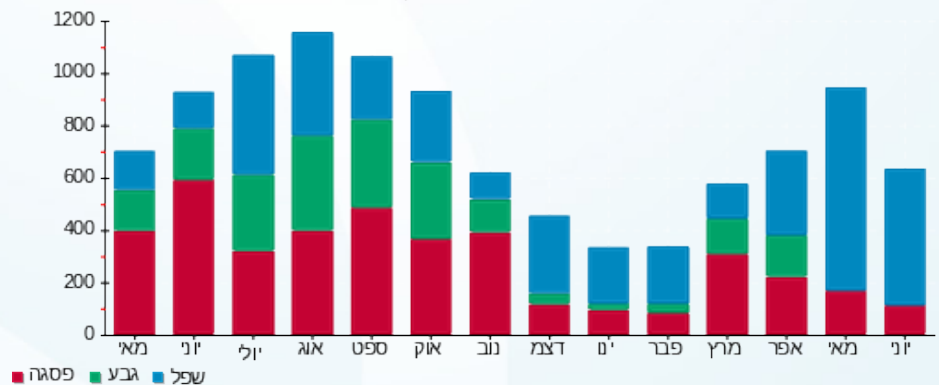



28/06/23

תאריך הפקה:

שם דייר: חנות בשר מסעדה

21/06/23

תאריך קריאה נוכחית:

שם אתר: קניון הבאר

22/05/23

תאריך קריאה קודמת:

לקוח/ה נכבד/ה, אנו מתכבדים להגיש את חישוב צריכת החשמל לתקופה 21/06/23 - 22/05/23:

חנות בשר מסעדה - 14 - 15144507(0x0)

| סוג תעריף | סוג צריכה | קריאה קודמת | קריאה נוכחית | סה"כ צריכה בקוט"ש | מחיר לקוט"ש בא"ג | סה"כ לתשלום |
|--------------------------|-----------|-------------|--------------|-------------------|------------------|-------------|
| פרטי חשבון עבור תאריכים: | | | | | | |
| | | 22/05/23 | 31/05/23 | | | |
| 777 | פסגה | 176,266.20 | 176,553.00 | 286.80 | 39.17 | 112.34 ₪ |
| 778 | גבע | 78,682.10 | 78,682.10 | 0.00 | 39.17 | 0.00 ₪ |
| 779 | שפל | 147,787.40 | 149,671.00 | 1,883.60 | 34.91 | 657.56 ₪ |
| פרטי חשבון עבור תאריכים: | | | | | | |
| | | 01/06/23 | 21/06/23 | | | |
| 777 | פסגה | 176,553.00 | 177,277.60 | 724.60 | 141.31 | 1,023.93 ₪ |
| 778 | גבע | 78,682.10 | 78,682.10 | 0.00 | 41.15 | 0.00 ₪ |
| 779 | שפל | 149,671.00 | 154,448.80 | 4,777.80 | 41.15 | 1,966.06 ₪ |

סה"כ לדייר:

| פסגה | גבע | שפל | סה"כ | שיא ביקוש |
|------------|--------|------------|------------|-----------|
| 1,011.40 | 0.00 | 6,661.40 | 7,672.80 | 81.00 |
| 1,136.27 ₪ | 0.00 ₪ | 2,623.63 ₪ | 3,759.90 ₪ | |

סה"כ צריכה
סה"כ לתשלום

| | | |
|------------|----------------------------------|--------------|
| 210.98 ₪ | תשלום קבוע | |
| 0.00 ₪ | תשלום עבור גודל חיבור בKVA (0x0) | |
| 3,970.88 ₪ | סה"כ לתשלום | לא כולל מע"מ |

התפלגות חיוב בש"ח לפי תעו"ז

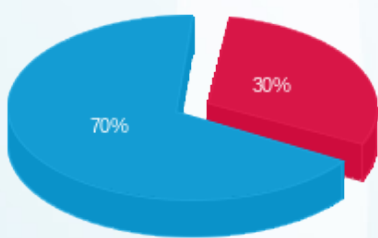

פסגה (1,136.27 ₪)
גבע (0.00 ₪)
שפל (2,623.63 ₪)

הסטוריית צריכה בקוט"ש

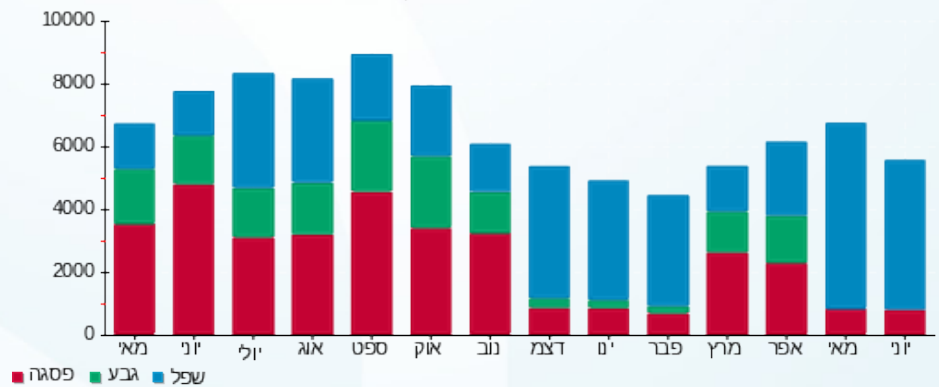



28/06/23

תאריך הפקה:

שם דייר: חנות דגים

21/06/23

תאריך קריאה נוכחי:

שם אתר: קניון הבאר

22/05/23

תאריך קריאה קודמת:

לקוח/ה נכבד/ה, אנו מתכבדים להגיש את חישוב צריכת החשמל לתקופה 21/06/23 - 22/05/23:

חנות דגים - 3 - 16092176(0x0)

| סוג תעריף | סוג צריכה | קריאה קודמת | קריאה נוכחית | סה"כ צריכה בקוט"ש | מחיר לקוט"ש בא"ג | סה"כ לתשלום |
|--------------------------|-----------|-------------|--------------|-------------------|------------------|-------------|
| פרטי חשבון עבור תאריכים: | | | | | | |
| 777 | פסגה | 22/05/23 | 31/05/23 | 123.70 | 39.17 | 48.45 ₪ |
| 778 | גבע | 29,225.60 | 29,225.60 | 0.00 | 39.17 | 0.00 ₪ |
| 779 | שפל | 54,594.30 | 55,305.50 | 711.20 | 34.91 | 248.28 ₪ |
| פרטי חשבון עבור תאריכים: | | | | | | |
| 777 | פסגה | 01/06/23 | 21/06/23 | 295.60 | 141.31 | 417.71 ₪ |
| 778 | גבע | 29,225.60 | 29,225.60 | 0.00 | 41.15 | 0.00 ₪ |
| 779 | שפל | 55,305.50 | 56,848.50 | 1,543.00 | 41.15 | 634.94 ₪ |

סה"כ לדייר:

| פסגה | גבע | שפל | סה"כ | שיא ביקוש |
|----------|--------|----------|------------|-----------|
| 419.30 | 0.00 | 2,254.20 | 2,673.50 | 23.05 |
| ₪ 466.17 | ₪ 0.00 | ₪ 883.22 | ₪ 1,349.39 | |

סה"כ צריכה
סה"כ לתשלום

| | | |
|------------|----------------------------------|--------------|
| 210.98 ₪ | תשלום קבוע | |
| 0.00 ₪ | תשלום עבור גודל חיבור בKVA (0x0) | |
| 1,560.37 ₪ | סה"כ לתשלום | לא כולל מע"מ |

התפלגות חיוב בש"ח לפי תעו"ז

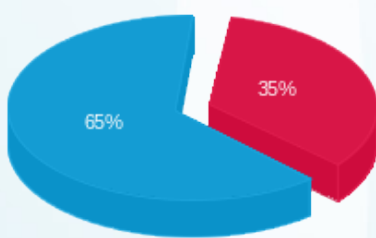

פסגה (₪ 466.17) ■
גבע (₪ 0.00) ■
שפל (₪ 883.22) ■

הסטוריית צריכה בקוט"ש

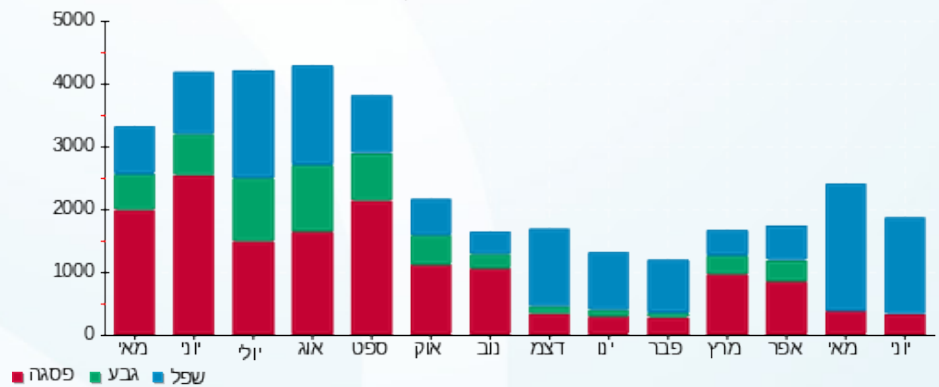



28/06/23 תאריך הפקה:
 21/06/23 תאריך קריאה נוכחית:
 22/05/23 תאריך קריאה קודמת:

שם דייר: חנני שירותי בריאות
 שם אתר: קניון הבאר

לקוח/ה נכבד/ה, אנו מתכבדים להגיש את חישוב צריכת החשמל לתקופה 21/06/23 - 22/05/23:

חנני שירותי בריאות - 11 - 15114172(0x0)

| סה"כ לתשלום | מחיר לקוט"ש בא"ג | סה"כ צריכה בקוט"ש | קריאה נוכחית | קריאה קודמת | סוג צריכה | סוג תעריף |
|-------------|------------------|-------------------|--------------|-------------|--------------------------|-----------|
| | | | 31/05/23 | 22/05/23 | פרטי חשבון עבור תאריכים: | |
| 12.14 ₪ | 39.17 | 31.00 | 96,933.00 | 96,902.00 | פסגה | 777 |
| 0.00 ₪ | 39.17 | 0.00 | 30,967.20 | 30,967.20 | גבע | 778 |
| 37.14 ₪ | 34.91 | 106.40 | 46,228.00 | 46,121.60 | שפל | 779 |
| | | | 21/06/23 | 01/06/23 | פרטי חשבון עבור תאריכים: | |
| 68.96 ₪ | 141.31 | 48.80 | 96,981.80 | 96,933.00 | פסגה | 777 |
| 0.00 ₪ | 41.15 | 0.00 | 30,967.20 | 30,967.20 | גבע | 778 |
| 125.10 ₪ | 41.15 | 304.00 | 46,532.00 | 46,228.00 | שפל | 779 |

סה"כ לדייר:

| שיא ביקוש | סה"כ | שפל | גבע | פסגה |
|-----------|----------|----------|--------|---------|
| 13.07 | 490.20 | 410.40 | 0.00 | 79.80 |
| | 243.34 ₪ | 162.24 ₪ | 0.00 ₪ | 81.10 ₪ |

סה"כ צריכה
 סה"כ לתשלום

| | | |
|----------|---|---------------------|
| 210.98 ₪ | תשלום קבוע | |
| 0.00 ₪ | תשלום עבור גודל חיבור בKVA (0x0) | |
| 454.32 ₪ | סה"כ לתשלום | לא כולל מע"מ |

התפלגות חיוב בש"ח לפי תעו"ז

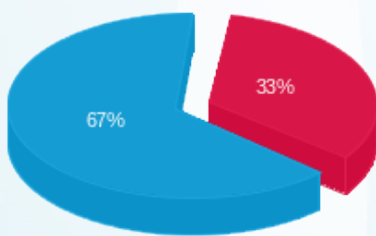

■ פסגה (81.10 ₪)
 ■ גבע (0.00 ₪)
 ■ שפל (162.24 ₪)

הסטוריית צריכה בקוט"ש

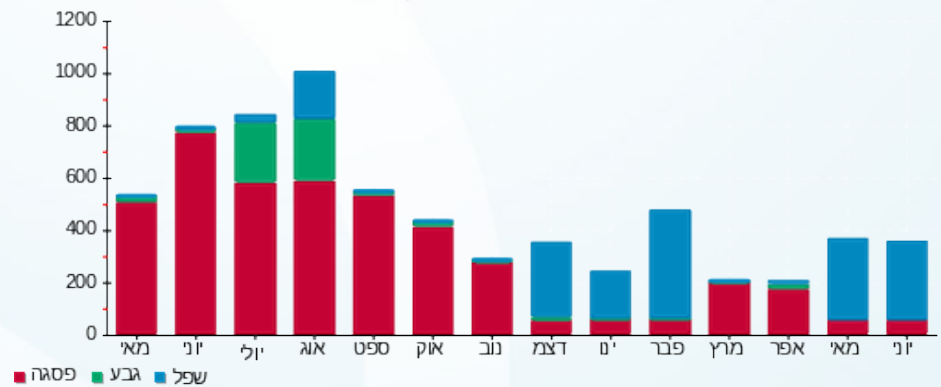



28/06/23

תאריך הפקה:

שם דייר: טוטאל ביזניס

21/06/23

תאריך קריאה נוכחית:

שם אתר: קניון הבאר

22/05/23

תאריך קריאה קודמת:

לקוח/ה נכבד/ה, אנו מתכבדים להגיש את חישוב צריכת החשמל לתקופה 21/06/23 - 22/05/23:

טוטאל ביזניס - 13 - 16201587(3x32)

| סוג תעריף | סוג צריכה | קריאה קודמת | קריאה נוכחית | סה"כ צריכה בקוט"ש | מחיר לקוט"ש בא"ג | סה"כ לתשלום |
|--------------------------|-----------|-------------|--------------|-------------------|------------------|-------------|
| פרטי חשבון עבור תאריכים: | | | | | | |
| 777 | פסגה | 22/05/23 | 31/05/23 | 58.45 | 39.17 | 22.89 ₪ |
| 778 | גבע | 4,480.70 | 4,480.70 | 0.00 | 39.17 | 0.00 ₪ |
| 779 | שפל | 4,834.00 | 5,131.00 | 297.00 | 34.91 | 103.68 ₪ |
| פרטי חשבון עבור תאריכים: | | | | | | |
| 777 | פסגה | 01/06/23 | 21/06/23 | 123.70 | 141.31 | 174.80 ₪ |
| 778 | גבע | 4,480.70 | 4,480.70 | 0.00 | 41.15 | 0.00 ₪ |
| 779 | שפל | 5,131.00 | 5,806.50 | 675.50 | 41.15 | 277.97 ₪ |

סה"כ לדייר:

| פסגה | גבע | שפל | סה"כ | שיא ביקוש |
|----------|--------|----------|----------|-----------|
| 182.15 | 0.00 | 972.50 | 1,154.65 | 17.38 |
| 197.70 ₪ | 0.00 ₪ | 381.65 ₪ | 579.35 ₪ | |

סה"כ צריכה
סה"כ לתשלום

| | | |
|----------|-----------------------------------|--------------|
| 210.98 ₪ | תשלום קבוע | |
| 6.43 ₪ | תשלום עבור גודל חיבור בKVA (3x32) | |
| 796.76 ₪ | סה"כ לתשלום | לא כולל מע"מ |

התפלגות חיוב בש"ח לפי תעו"ז

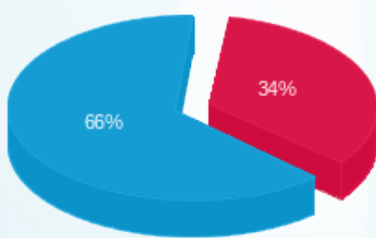

פסגה (197.70 ₪) 66%
גבע (0.00 ₪) 34%
שפל (381.65 ₪)

הסטוריית צריכה בקוט"ש

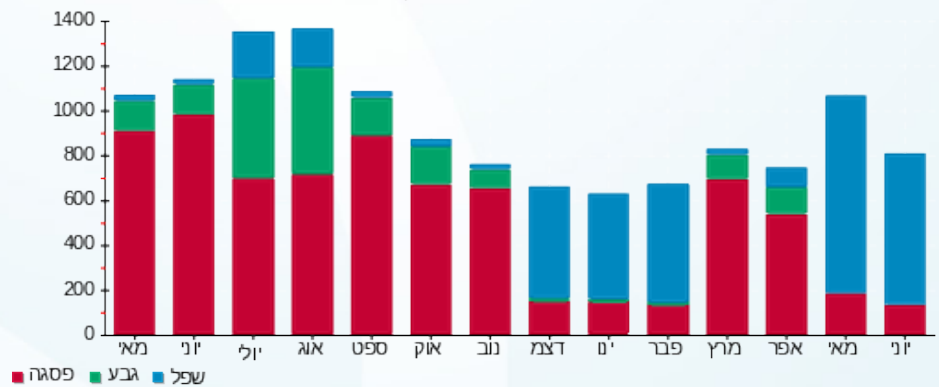



28/06/23

תאריך הפקה:

שם דייר: טיים אאוט

21/06/23

תאריך קריאה נוכחית:

שם אתר: קניון הבאר

22/05/23

תאריך קריאה קודמת:

לקוח/ה נכבד/ה, אנו מתכבדים להגיש את חישוב צריכת החשמל לתקופה 21/06/23 - 22/05/23:

טיים אאוט - 5 - 15144509(0x0)

| סוג תעריף | סוג צריכה | קריאה קודמת | קריאה נוכחית | סה"כ צריכה בקוט"ש | מחיר לקוט"ש בא"ג | סה"כ לתשלום |
|--------------------------|-----------|-------------|--------------|-------------------|------------------|-------------|
| פרטי חשבון עבור תאריכים: | | | | | | |
| 777 | פסגה | 22/05/23 | 31/05/23 | 305.35 | 39.17 | 119.61 ₪ |
| 778 | גבע | 4,267.85 | 4,267.85 | 0.00 | 39.17 | 0.00 ₪ |
| 779 | שפל | 10,517.45 | 11,981.15 | 1,463.70 | 34.91 | 510.98 ₪ |
| פרטי חשבון עבור תאריכים: | | | | | | |
| 777 | פסגה | 01/06/23 | 21/06/23 | 808.15 | 141.31 | 1,142.00 ₪ |
| 778 | גבע | 4,267.85 | 4,267.85 | 0.00 | 41.15 | 0.00 ₪ |
| 779 | שפל | 11,981.15 | 15,177.40 | 3,196.25 | 41.15 | 1,315.26 ₪ |

סה"כ לדייר:

| שיא ביקוש | סה"כ | שפל | גבע | פסגה |
|-----------|------------|------------|--------|------------|
| 25.10 | 5,773.45 | 4,659.95 | 0.00 | 1,113.50 |
| | ₪ 3,087.84 | ₪ 1,826.23 | ₪ 0.00 | ₪ 1,261.60 |

סה"כ צריכה
סה"כ לתשלום

| | | |
|------------|----------------------------------|--------------|
| 210.98 ₪ | תשלום קבוע | |
| 0.00 ₪ | תשלום עבור גודל חיבור בKVA (0x0) | |
| 3,298.82 ₪ | סה"כ לתשלום | לא כולל מע"מ |

התפלגות חיוב בש"ח לפי תעו"ז

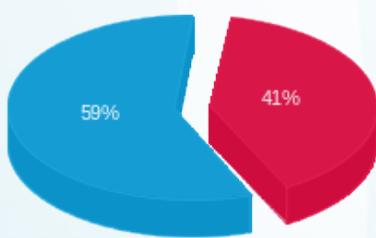

פסגה (₪ 1,261.60)
גבע (₪ 0.00)
שפל (₪ 1,826.23)

הסטוריית צריכה בקוט"ש

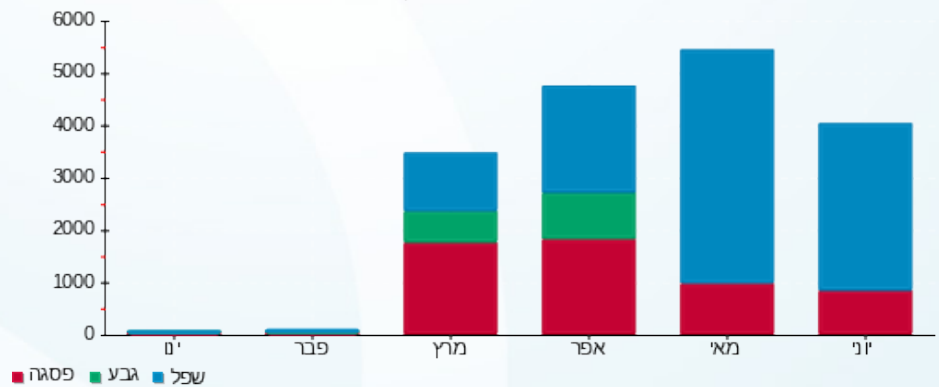



28/06/23 תאריך הפקה:
 21/06/23 תאריך קריאה נוכחית:
 22/05/23 תאריך קריאה קודמת:

שם דייר: יוחננוף
שם אתר: קניון הבאר

לקוח/ה נכבד/ה, אנו מתכבדים להגיש את חישוב צריכת החשמל לתקופה 21/06/23 - 22/05/23:

יוחננוף - 10 - 15114163(0x0)

| סוג תעריף | סוג צריכה | קריאה קודמת | קריאה נוכחית | סה"כ צריכה בקוט"ש | מחיר לקוט"ש בא"ג | סה"כ לתשלום |
|--------------------------|-----------|--------------|--------------|-------------------|------------------|-------------|
| פרטי חשבון עבור תאריכים: | | | | | | |
| | | 22/05/23 | 31/05/23 | | | |
| 777 | פסגה | 1,513,474.80 | 1,516,905.60 | 3,430.80 | 39.17 | 1,343.84 ₪ |
| 778 | גבע | 693,266.40 | 693,266.40 | 0.00 | 39.17 | 0.00 ₪ |
| 779 | שפל | 1,809,139.80 | 1,827,471.60 | 18,331.80 | 34.91 | 6,399.63 ₪ |
| פרטי חשבון עבור תאריכים: | | | | | | |
| | | 01/06/23 | 21/06/23 | | | |
| 777 | פסגה | 1,516,905.60 | 1,525,695.00 | 8,789.40 | 141.31 | 12,420.30 ₪ |
| 778 | גבע | 693,266.40 | 693,266.40 | 0.00 | 41.15 | 0.00 ₪ |
| 779 | שפל | 1,827,471.60 | 1,867,933.80 | 40,462.20 | 41.15 | 16,650.20 ₪ |

יוחננוף מחסן - 5 - 15144508(1x80)

| סוג תעריף | סוג צריכה | קריאה קודמת | קריאה נוכחית | סה"כ צריכה בקוט"ש | מחיר לקוט"ש בא"ג | סה"כ לתשלום |
|--------------------------|-----------|-------------|--------------|-------------------|------------------|-------------|
| פרטי חשבון עבור תאריכים: | | | | | | |
| | | 22/05/23 | 31/05/23 | | | |
| 777 | פסגה | 1,207.70 | 1,207.70 | 0.00 | 39.17 | 0.00 ₪ |
| 778 | גבע | 500.70 | 500.70 | 0.00 | 39.17 | 0.00 ₪ |
| 779 | שפל | 1,509.00 | 1,627.60 | 118.60 | 34.91 | 41.40 ₪ |
| פרטי חשבון עבור תאריכים: | | | | | | |
| | | 01/06/23 | 21/06/23 | | | |
| 777 | פסגה | 1,207.70 | 1,219.60 | 11.90 | 141.31 | 16.82 ₪ |
| 778 | גבע | 500.70 | 500.70 | 0.00 | 41.15 | 0.00 ₪ |
| 779 | שפל | 1,627.60 | 2,001.60 | 374.00 | 41.15 | 153.90 ₪ |

סה"כ לדייר:

| פסגה | גבע | שפל | סה"כ | שיא ביקוש |
|-------------|--------|-------------|-------------|-----------|
| 12,232.10 | 0.00 | 59,286.60 | 71,518.70 | 302.99 |
| 13,780.96 ₪ | 0.00 ₪ | 23,245.13 ₪ | 37,026.09 ₪ | |

סה"כ צריכה
סה"כ לתשלום

| | | |
|-------------|--|---------------------|
| 210.98 ₪ | תשלום קבוע | |
| 5.36 ₪ | תשלום עבור גודל חיבור בKVA (1x80) | |
| 37,242.43 ₪ | סה"כ לתשלום | לא כולל מע"מ |





התפלגות חיוב בש"ח לפי תעו"ז

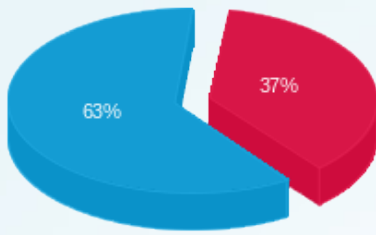

- פסגה (13,780.96 ₪)
- גבע (0.00 ₪)
- שפל (23,245.13 ₪)

הסטוריית צריכה בקוט"ש

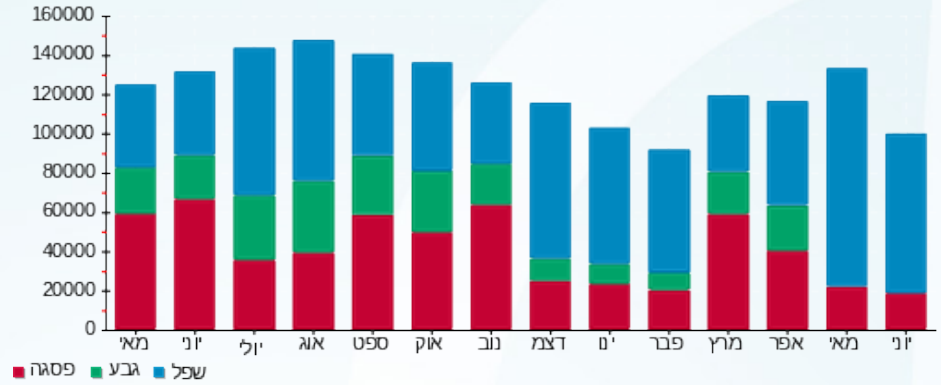



28/06/23 תאריך הפקה:
 21/06/23 תאריך קריאה נוכחית:
 22/05/23 תאריך קריאה קודמת:

שם דייר: מאיה ציפורניים
 שם אתר: קניון הבאר

לקוח/ה נכבד/ה, אנו מתכבדים להגיש את חישוב צריכת החשמל לתקופה 21/06/23 - 22/05/23:

חייט מאיה - 2 - 15144508(1x40)

| סוג תעריף | סוג צריכה | קריאה קודמת | קריאה נוכחית | סה"כ צריכה בקוט"ש | מחיר לקוט"ש בא"ג | סה"כ לתשלום |
|--------------------------|-----------|-------------|--------------|-------------------|------------------|-------------|
| פרטי חשבון עבור תאריכים: | | | | | | |
| 777 | פסגה | 22/05/23 | 31/05/23 | 1.62 | 39.17 | 0.63 ₪ |
| 778 | גבע | 35.58 | 35.58 | 0.00 | 39.17 | 0.00 ₪ |
| 779 | שפל | 121.94 | 131.50 | 9.56 | 34.91 | 3.34 ₪ |
| פרטי חשבון עבור תאריכים: | | | | | | |
| 777 | פסגה | 01/06/23 | 21/06/23 | 4.24 | 141.31 | 5.99 ₪ |
| 778 | גבע | 35.58 | 35.58 | 0.00 | 41.15 | 0.00 ₪ |
| 779 | שפל | 131.50 | 152.80 | 21.30 | 41.15 | 8.76 ₪ |

ציפורניים מאיה - 3 - 15144508(1x10)

| סוג תעריף | סוג צריכה | קריאה קודמת | קריאה נוכחית | סה"כ צריכה בקוט"ש | מחיר לקוט"ש בא"ג | סה"כ לתשלום |
|--------------------------|-----------|-------------|--------------|-------------------|------------------|-------------|
| פרטי חשבון עבור תאריכים: | | | | | | |
| 777 | פסגה | 22/05/23 | 31/05/23 | 2.62 | 39.17 | 1.03 ₪ |
| 778 | גבע | 43.82 | 43.82 | 0.00 | 39.17 | 0.00 ₪ |
| 779 | שפל | 103.64 | 116.18 | 12.54 | 34.91 | 4.38 ₪ |
| פרטי חשבון עבור תאריכים: | | | | | | |
| 777 | פסגה | 01/06/23 | 21/06/23 | 3.64 | 141.31 | 5.14 ₪ |
| 778 | גבע | 43.82 | 43.82 | 0.00 | 41.15 | 0.00 ₪ |
| 779 | שפל | 116.18 | 138.62 | 22.44 | 41.15 | 9.23 ₪ |

סה"כ לדייר:

| פסגה | גבע | שפל | סה"כ | שיא ביקוש |
|---------|--------|---------|---------|-----------|
| 12.12 | 0.00 | 65.84 | 77.96 | 0.81 |
| 12.80 ₪ | 0.00 ₪ | 25.71 ₪ | 38.51 ₪ | |

סה"כ צריכה
 סה"כ לתשלום

| | | |
|----------|-----------------------------------|--------------|
| 210.98 ₪ | תשלום קבוע | |
| 3.35 ₪ | תשלום עבור גודל חיבור בKVA (1x50) | |
| 252.84 ₪ | סה"כ לתשלום | לא כולל מע"מ |





התפלגות חיוב בש"ח לפי תעו"ז

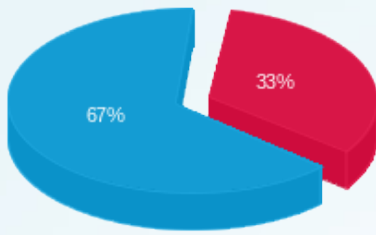

- פסגה (12.80 ש"ח)
- גבע (0.00 ש"ח)
- שפל (25.71 ש"ח)

הסטוריית צריכה בקוט"ש

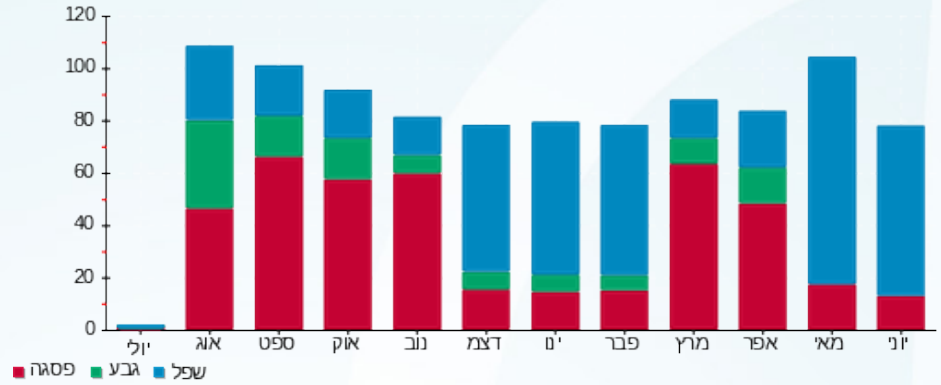

28/06/23 תאריך הפקה:
 21/06/23 תאריך קריאה נוכחי:
 22/05/23 תאריך קריאה קודמת:

שם דייר: מחסן בשר
 שם אתר: קניון הבאר

לקוח/ה נכבד/ה, אנו מתכבדים להגיש את חישוב צריכת החשמל לתקופה 21/06/23 - 22/05/23:

מחסן בשר - 4 - 16092181(0x0)

| סוג תעריף | סוג צריכה | קריאה קודמת | קריאה נוכחית | סה"כ צריכה בקוט"ש | מחיר לקוט"ש בא"ג | סה"כ לתשלום |
|--------------------------|-----------|-------------|--------------|-------------------|------------------|-------------|
| פרטי חשבון עבור תאריכים: | | | | | | |
| 777 | פסגה | 22/05/23 | 31/05/23 | 11.20 | 39.17 | 20,528.10 |
| 778 | גבע | 11,510.50 | 11,510.50 | 0.00 | 39.17 | 0.00 |
| 779 | שפל | 33,237.80 | 33,302.75 | 64.95 | 34.91 | 22.67 |
| פרטי חשבון עבור תאריכים: | | | | | | |
| 777 | פסגה | 01/06/23 | 21/06/23 | 28.65 | 141.31 | 20,556.75 |
| 778 | גבע | 11,510.50 | 11,510.50 | 0.00 | 41.15 | 0.00 |
| 779 | שפל | 33,302.75 | 33,434.70 | 131.95 | 41.15 | 54.30 |

סה"כ לדייר:

| פסגה | גבע | שפל | סה"כ | שיא ביקוש |
|---------|--------|---------|----------|-----------|
| 39.85 | 0.00 | 196.90 | 236.75 | 0.75 |
| ₪ 44.87 | ₪ 0.00 | ₪ 76.97 | ₪ 121.84 | |

סה"כ צריכה
 סה"כ לתשלום

| | | |
|--------|----------------------------------|--------------|
| 210.98 | תשלום קבוע | |
| 0.00 | תשלום עבור גודל חיבור בKVA (0x0) | |
| 332.82 | סה"כ לתשלום | לא כולל מע"מ |

התפלגות חיוב בש"ח לפי תעו"ז

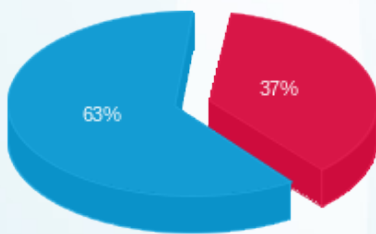

פסגה (₪ 44.87) ■
 גבע (₪ 0.00) ■
 שפל (₪ 76.97) ■

הסטוריית צריכה בקוט"ש

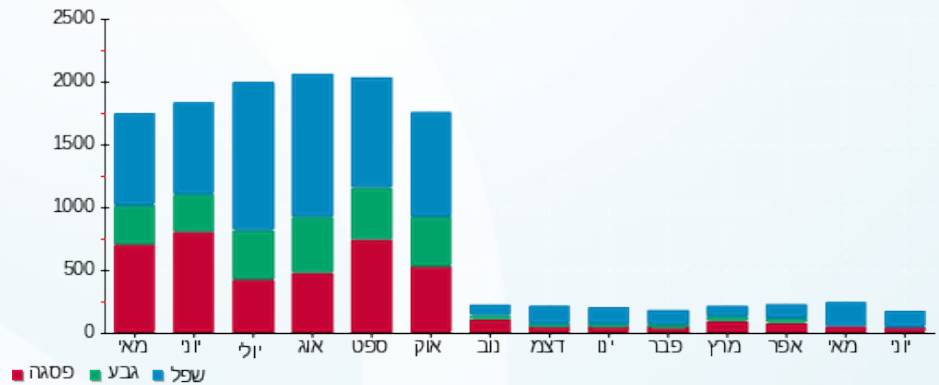



28/06/23

תאריך הפקה:

שם דייר: מחסן מקדונלדס

21/06/23

תאריך קריאה נוכחית:

שם אתר: קניון הבאר

22/05/23

תאריך קריאה קודמת:

לקוח/ה נכבד/ה, אנו מתכבדים להגיש את חישוב צריכת החשמל לתקופה 21/06/23 - 22/05/23:

מחסן מקדונלדס - 2 - 16092176(0x0)

| סה"כ לתשלום | מחיר לקוט"ש בא"ג | סה"כ צריכה בקוט"ש | קריאה נוכחית | קריאה קודמת | סוג צריכה | סוג תעריף |
|-------------|------------------|-------------------|--------------|-------------|--------------------------|-----------|
| | | | 31/05/23 | 22/05/23 | פרטי חשבון עבור תאריכים: | |
| 50.24 ₪ | 39.17 | 128.25 | 41,642.45 | 41,514.20 | פסגה | 777 |
| 0.00 ₪ | 39.17 | 0.00 | 20,067.85 | 20,067.85 | גבע | 778 |
| 228.92 ₪ | 34.91 | 655.75 | 61,887.20 | 61,231.45 | שפל | 779 |
| | | | 21/06/23 | 01/06/23 | פרטי חשבון עבור תאריכים: | |
| 377.58 ₪ | 141.31 | 267.20 | 41,909.65 | 41,642.45 | פסגה | 777 |
| 0.00 ₪ | 41.15 | 0.00 | 20,067.85 | 20,067.85 | גבע | 778 |
| 463.39 ₪ | 41.15 | 1,126.10 | 63,013.30 | 61,887.20 | שפל | 779 |

סה"כ לדייר:

| שיא ביקוש | סה"כ | שפל | גבע | פסגה |
|-----------|------------|----------|--------|----------|
| 10.53 | 2,177.30 | 1,781.85 | 0.00 | 395.45 |
| | 1,120.13 ₪ | 692.31 ₪ | 0.00 ₪ | 427.82 ₪ |

סה"כ צריכה

סה"כ לתשלום

| | | |
|------------|---|---------------------|
| 210.98 ₪ | תשלום קבוע | |
| 0.00 ₪ | תשלום עבור גודל חיבור בKVA (0x0) | |
| 1,331.11 ₪ | סה"כ לתשלום | לא כולל מע"מ |

התפלגות חיוב בש"ח לפי תעו"ז

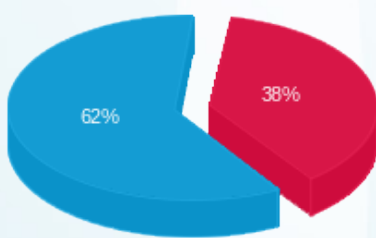

פסגה (427.82 ₪) ■
גבע (0.00 ₪) ■
שפל (692.31 ₪) ■

הסטוריית צריכה בקוט"ש

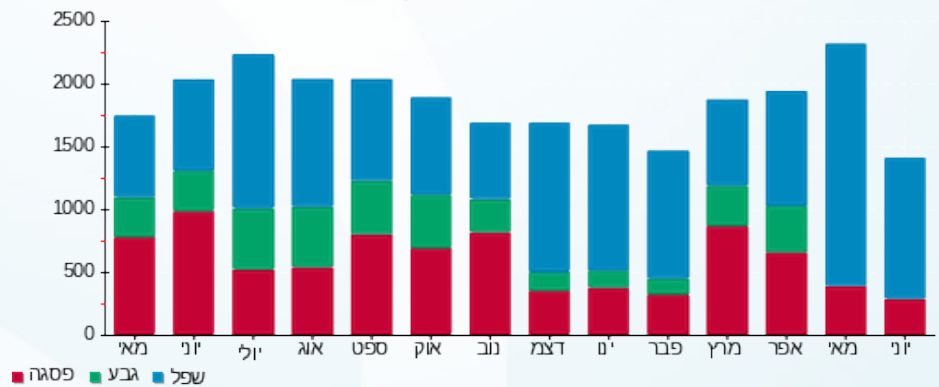

פסגה ■ גבע ■ שפל



28/06/23 תאריך הפקה:
 21/06/23 תאריך קריאה נוכחית:
 22/05/23 תאריך קריאה קודמת:

שם דייר: מכבסה
 שם אתר: קניון הבאר

לקוח/ה נכבד/ה, אנו מתכבדים להגיש את חישוב צריכת החשמל לתקופה 21/06/23 - 22/05/23:

מכבסה - 13 - 15144508 (0x0)

| סוג תעריף | סוג צריכה | קריאה קודמת | קריאה נוכחית | סה"כ צריכה בקוט"ש | מחיר לקוט"ש בא"ג | סה"כ לתשלום |
|--------------------------|-----------|-------------|--------------|-------------------|------------------|-------------|
| פרטי חשבון עבור תאריכים: | | | | | | |
| 777 | פסגה | 22/05/23 | 31/05/23 | 249.30 | 39.17 | 97.65 ₪ |
| 778 | גבע | 23,322.00 | 23,322.00 | 0.00 | 39.17 | 0.00 ₪ |
| 779 | שפל | 43,050.80 | 43,664.60 | 613.80 | 34.91 | 214.28 ₪ |
| פרטי חשבון עבור תאריכים: | | | | | | |
| 777 | פסגה | 124,919.70 | 125,492.20 | 572.50 | 141.31 | 809.00 ₪ |
| 778 | גבע | 23,322.00 | 23,322.00 | 0.00 | 41.15 | 0.00 ₪ |
| 779 | שפל | 43,664.60 | 45,273.60 | 1,609.00 | 41.15 | 662.10 ₪ |

סה"כ לדייר:

| פסגה | גבע | שפל | סה"כ | שיא ביקוש |
|----------|--------|----------|------------|-----------|
| 821.80 | 0.00 | 2,222.80 | 3,044.60 | 68.88 |
| ₪ 906.65 | ₪ 0.00 | ₪ 876.38 | ₪ 1,783.03 | |

סה"כ צריכה
 סה"כ לתשלום

| | | |
|------------|----------------------------------|--------------|
| 210.98 ₪ | תשלום קבוע | |
| 0.00 ₪ | תשלום עבור גודל חיבור בKVA (0x0) | |
| 1,994.01 ₪ | סה"כ לתשלום | לא כולל מע"מ |

התפלגות חיוב בש"ח לפי תעו"ז

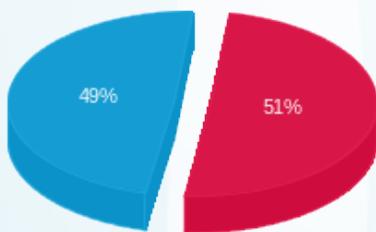

פסגה (906.65 ₪) 51%
 גבע (0.00 ₪)
 שפל (876.38 ₪) 49%

הסטוריית צריכה בקוט"ש

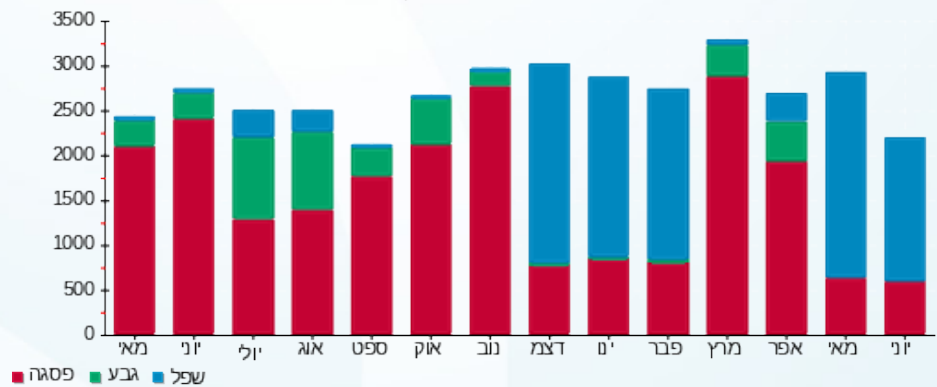



28/06/23

תאריך הפקה:

שם דייר: מכון כושר

21/06/23

תאריך קריאה נוכחית:

שם אתר: קניון הבאר

22/05/23

תאריך קריאה קודמת:

לקוח/ה נכבד/ה, אנו מתכבדים להגיש את חישוב צריכת החשמל לתקופה 21/06/23 - 22/05/23:

מכון כושר - 2 - 16092179(0x0)

| סה"כ לתשלום | מחיר לקוט"ש בא"ג | סה"כ צריכה בקוט"ש | קריאה נוכחית | קריאה קודמת | סוג צריכה | סוג תעריף |
|-------------|------------------|-------------------|--------------|-------------|--------------------------|-----------|
| | | | 31/05/23 | 22/05/23 | פרטי חשבון עבור תאריכים: | |
| 251.00 ₪ | 39.17 | 640.80 | 262,927.80 | 262,287.00 | פסגה | 777 |
| 0.00 ₪ | 39.17 | 0.00 | 121,192.20 | 121,192.20 | גבע | 778 |
| 608.06 ₪ | 34.91 | 1,741.80 | 163,750.80 | 162,009.00 | שפל | 779 |
| | | | 21/06/23 | 01/06/23 | פרטי חשבון עבור תאריכים: | |
| 2,290.07 ₪ | 141.31 | 1,620.60 | 264,548.40 | 262,927.80 | פסגה | 777 |
| 0.00 ₪ | 41.15 | 0.00 | 121,192.20 | 121,192.20 | גבע | 778 |
| 1,643.37 ₪ | 41.15 | 3,993.60 | 167,744.40 | 163,750.80 | שפל | 779 |

סה"כ לדייר:

| שיא ביקוש | סה"כ | שפל | גבע | פסגה |
|-----------|------------|------------|--------|------------|
| 59.44 | 7,996.80 | 5,735.40 | 0.00 | 2,261.40 |
| | 4,792.50 ₪ | 2,251.43 ₪ | 0.00 ₪ | 2,541.07 ₪ |

סה"כ צריכה
סה"כ לתשלום

| | | |
|------------|---|---------------------|
| 210.98 ₪ | תשלום קבוע | |
| 0.00 ₪ | תשלום עבור גודל חיבור בKVA (0x0) | |
| 5,003.48 ₪ | סה"כ לתשלום | לא כולל מע"מ |

התפלגות חיוב בש"ח לפי תעו"ז

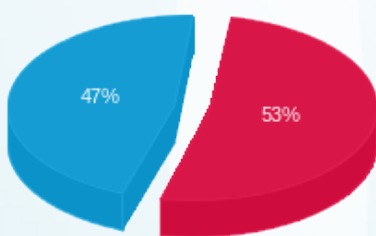

פסגה (2,541.07 ₪)
גבע (0.00 ₪)
שפל (2,251.43 ₪)

הסטוריית צריכה בקוט"ש

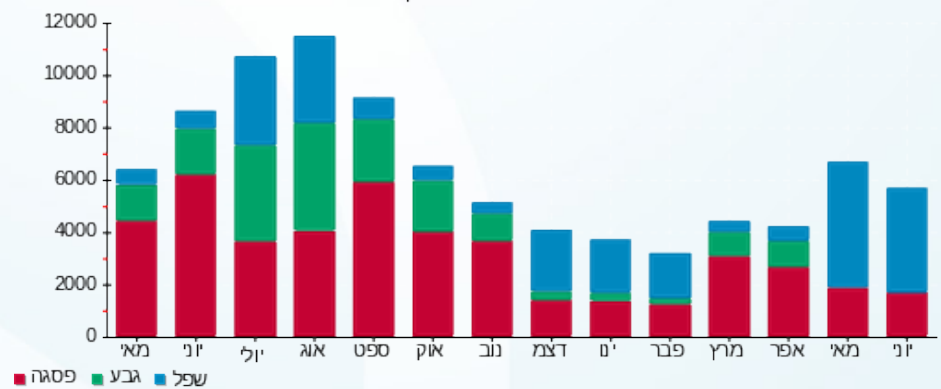

28/06/23 תאריך הפקה:
 21/06/23 תאריך קריאה נוכחית:
 22/05/23 תאריך קריאה קודמת:

שם דייר: מגו
 שם אתר: קניון הבאר

לקוח/ה נכבד/ה, אנו מתכבדים להגיש את חישוב צריכת החשמל לתקופה 21/06/23 - 22/05/23:

מגו - 4 - 16092183(0x0)

| סה"כ לתשלום | מחיר לקוט"ש בא"ג | סה"כ צריכה בקוט"ש | קריאה נוכחית | קריאה קודמת | סוג צריכה | סוג תעריף |
|-------------|------------------|-------------------|--------------|-------------|--------------------------|-----------|
| | | | 31/05/23 | 22/05/23 | פרטי חשבון עבור תאריכים: | |
| ₪ 88.13 | 39.17 | 225.00 | 163,163.20 | 162,938.20 | פסגה | 777 |
| ₪ 0.00 | 39.17 | 0.00 | 51,497.40 | 51,497.40 | גבע | 778 |
| ₪ 213.34 | 34.91 | 611.10 | 38,839.10 | 38,228.00 | שפל | 779 |
| | | | 21/06/23 | 01/06/23 | פרטי חשבון עבור תאריכים: | |
| ₪ 705.98 | 141.31 | 499.60 | 163,662.80 | 163,163.20 | פסגה | 777 |
| ₪ 0.00 | 41.15 | 0.00 | 51,497.40 | 51,497.40 | גבע | 778 |
| ₪ 648.85 | 41.15 | 1,576.80 | 40,415.90 | 38,839.10 | שפל | 779 |

סה"כ לדייר:

| שיא ביקוש | סה"כ | שפל | גבע | פסגה |
|-----------|------------|----------|--------|----------|
| 25.12 | 2,912.50 | 2,187.90 | 0.00 | 724.60 |
| | ₪ 1,656.31 | ₪ 862.19 | ₪ 0.00 | ₪ 794.12 |

סה"כ צריכה
 סה"כ לתשלום

| | | |
|------------|---|---------------------|
| ₪ 210.98 | תשלום קבוע | |
| ₪ 0.00 | תשלום עבור גודל חיבור בKVA (0x0) | |
| ₪ 1,867.29 | סה"כ לתשלום | לא כולל מע"מ |

התפלגות חיוב בש"ח לפי תעו"ז

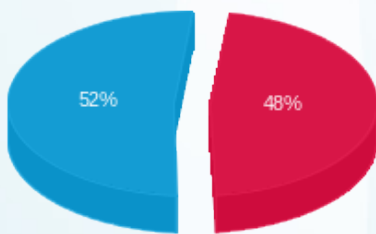

פסגה (₪ 794.12)
 גבע (₪ 0.00)
 שפל (₪ 862.19)

הסטוריית צריכה בקוט"ש

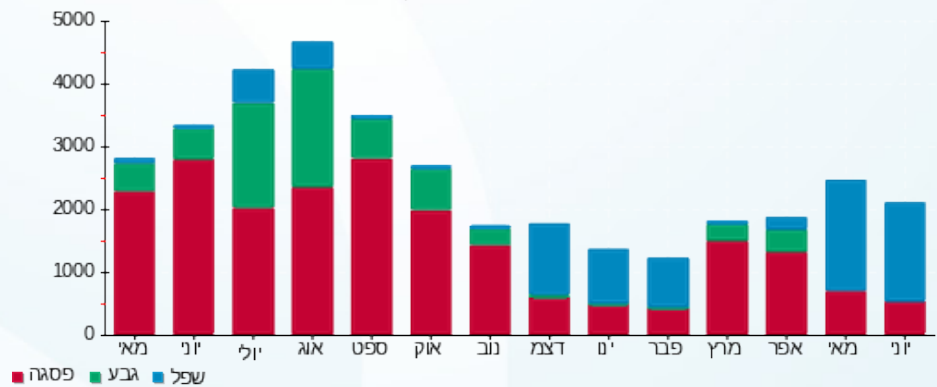



28/06/23

תאריך הפקה:

שם דייר: מספרה 2 אריה שומה

21/06/23

תאריך קריאה נוכחי:

שם אתר: קניון הבאר

22/05/23

תאריך קריאה קודמת:

לקוח/ה נכבד/ה, אנו מתכבדים להגיש את חישוב צריכת החשמל לתקופה 21/06/23 - 22/05/23:

מספרה אריה שומר - 4 - (0x0)15144509

| סוג תעריף | סוג צריכה | קריאה קודמת | קריאה נוכחית | סה"כ צריכה בקוט"ש | מחיר לקוט"ש בא"ג | סה"כ לתשלום |
|--------------------------|-----------|-------------|--------------|-------------------|------------------|-------------|
| פרטי חשבון עבור תאריכים: | | | | | | |
| 777 | פסגה | 22/05/23 | 31/05/23 | 136.80 | 39.17 | 53.58 ₪ |
| 778 | גבע | 21,312.20 | 21,312.20 | 0.00 | 39.17 | 0.00 ₪ |
| 779 | שפל | 29,923.30 | 30,535.20 | 611.90 | 34.91 | 213.61 ₪ |
| פרטי חשבון עבור תאריכים: | | | | | | |
| 777 | פסגה | 85,938.35 | 86,140.70 | 202.35 | 141.31 | 285.94 ₪ |
| 778 | גבע | 21,312.20 | 21,312.20 | 0.00 | 41.15 | 0.00 ₪ |
| 779 | שפל | 30,535.20 | 31,797.85 | 1,262.65 | 41.15 | 519.58 ₪ |

סה"כ לדייר:

| פסגה | גבע | שפל | סה"כ | שיא ביקוש |
|----------|--------|----------|------------|-----------|
| 339.15 | 0.00 | 1,874.55 | 2,213.70 | 40.95 |
| ₪ 339.53 | ₪ 0.00 | ₪ 733.19 | ₪ 1,072.72 | |

סה"כ צריכה

סה"כ לתשלום

| | | |
|------------|----------------------------------|--------------|
| 210.98 ₪ | תשלום קבוע | |
| 0.00 ₪ | תשלום עבור גודל חיבור בKVA (0x0) | |
| 1,283.70 ₪ | סה"כ לתשלום | לא כולל מע"מ |

התפלגות חיוב בש"ח לפי תעו"ז

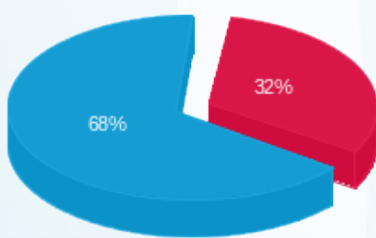

פסגה (₪ 339.53) 68%
גבע (₪ 0.00) 32%
שפל (₪ 733.19)

הסטוריית צריכה בקוט"ש

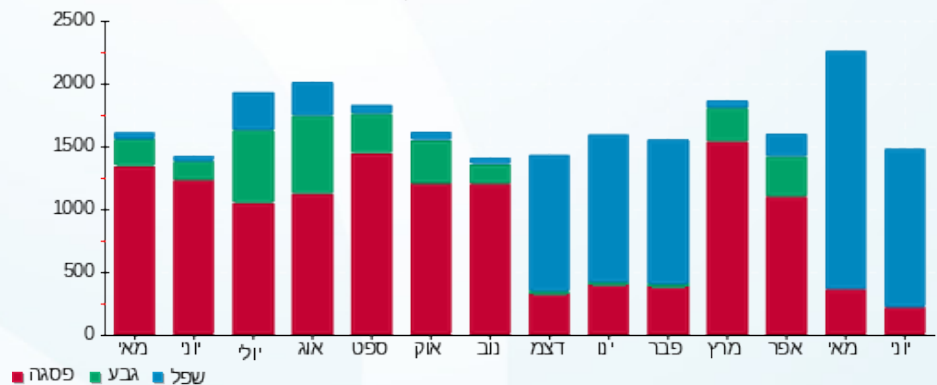

28/06/23 תאריך הפקה:
 21/06/23 תאריך קריאה נוכחית:
 22/05/23 תאריך קריאה קודמת:

שם דייר: מספרה ניר ברי
 שם אתר: קניון הבאר

לקוח/ה נכבד/ה, אנו מתכבדים להגיש את חישוב צריכת החשמל לתקופה 21/06/23 - 22/05/23:

מספרה ניר ברי - 3 - 15114172 (3x32)

| סוג תעריף | סוג צריכה | קריאה קודמת | קריאה נוכחית | סה"כ צריכה בקוט"ש | מחיר לקוט"ש בא"ג | סה"כ לתשלום |
|--------------------------|-----------|-------------|--------------|-------------------|------------------|-------------|
| פרטי חשבון עבור תאריכים: | | | | | | |
| 777 | פסגה | 22/05/23 | 31/05/23 | 55.95 | 39.17 | 21.92 ₪ |
| 778 | גבע | 6,819.30 | 6,819.30 | 0.00 | 39.17 | 0.00 ₪ |
| 779 | שפל | 7,282.05 | 7,556.00 | 273.95 | 34.91 | 95.64 ₪ |
| פרטי חשבון עבור תאריכים: | | | | | | |
| 777 | פסגה | 28,265.40 | 28,432.40 | 167.00 | 141.31 | 235.99 ₪ |
| 778 | גבע | 6,819.30 | 6,819.30 | 0.00 | 41.15 | 0.00 ₪ |
| 779 | שפל | 7,556.00 | 8,209.85 | 653.85 | 41.15 | 269.06 ₪ |

סה"כ לדייר:

| פסגה | גבע | שפל | סה"כ | שיא ביקוש |
|----------|--------|----------|----------|-----------|
| 222.95 | 0.00 | 927.80 | 1,150.75 | 24.60 |
| ₪ 257.90 | ₪ 0.00 | ₪ 364.70 | ₪ 622.60 | |

סה"כ צריכה
 סה"כ לתשלום

| | | |
|----------|-----------------------------------|--------------|
| 210.98 ₪ | תשלום קבוע | |
| 6.43 ₪ | תשלום עבור גודל חיבור בKVA (3x32) | |
| 840.01 ₪ | סה"כ לתשלום | לא כולל מע"מ |

התפלגות חיוב בש"ח לפי תעו"ז

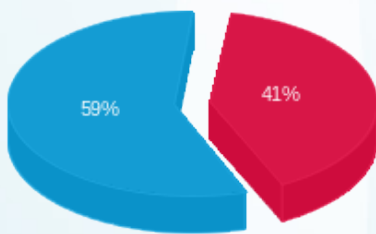

פסגה (₪ 257.90)
 גבע (₪ 0.00)
 שפל (₪ 364.70)

הסטוריית צריכה בקוט"ש

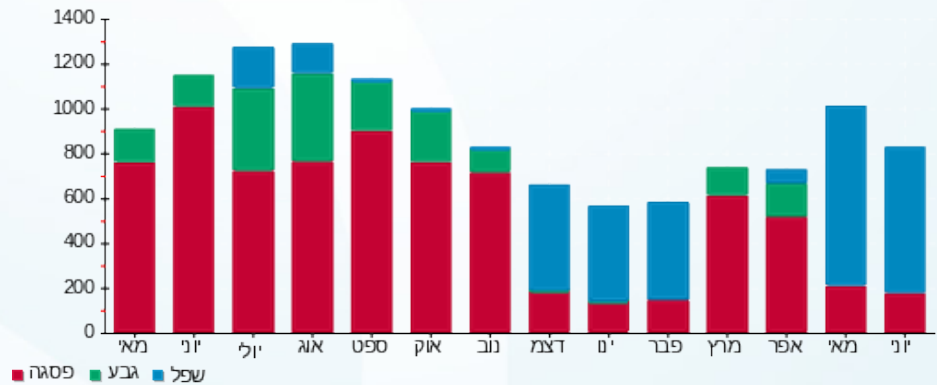

28/06/23 תאריך הפקה:
 21/06/23 תאריך קריאה נוכחי:
 22/05/23 תאריך קריאה קודמת:

שם דייר: מרפאת שיניים
 שם אתר: קניון הבאר

לקוח/ה נכבד/ה, אנו מתכבדים להגיש את חישוב צריכת החשמל לתקופה 21/06/23 - 22/05/23:

מרפאת שיניים - 7 - 15144507(0x0)

| סוג תעריף | סוג צריכה | קריאה קודמת | קריאה נוכחית | סה"כ צריכה בקוט"ש | מחיר לקוט"ש בא"ג | סה"כ לתשלום |
|--------------------------|-----------|-------------|--------------|-------------------|------------------|-------------|
| פרטי חשבון עבור תאריכים: | | | | | | |
| 777 | פסגה | 22/05/23 | 31/05/23 | 41.60 | 39.17 | 16.29 ₪ |
| 778 | גבע | 8,355.80 | 8,355.80 | 0.00 | 39.17 | 0.00 ₪ |
| 779 | שפל | 11,520.00 | 11,687.00 | 167.00 | 34.91 | 58.30 ₪ |
| פרטי חשבון עבור תאריכים: | | | | | | |
| 777 | פסגה | 01/06/23 | 21/06/23 | 99.55 | 141.31 | 140.67 ₪ |
| 778 | גבע | 8,355.80 | 8,355.80 | 0.00 | 41.15 | 0.00 ₪ |
| 779 | שפל | 11,687.00 | 12,103.20 | 416.20 | 41.15 | 171.27 ₪ |

סה"כ לדייר:

| פסגה | גבע | שפל | סה"כ | שיא ביקוש |
|----------|--------|----------|----------|-----------|
| 141.15 | 0.00 | 583.20 | 724.35 | 12.74 |
| 156.97 ₪ | 0.00 ₪ | 229.57 ₪ | 386.53 ₪ | |

סה"כ צריכה
 סה"כ לתשלום

| | | |
|----------|----------------------------------|--------------|
| 210.98 ₪ | תשלום קבוע | |
| 0.00 ₪ | תשלום עבור גודל חיבור בKVA (0x0) | |
| 597.51 ₪ | סה"כ לתשלום | לא כולל מע"מ |

התפלגות חיוב בש"ח לפי תעו"ז

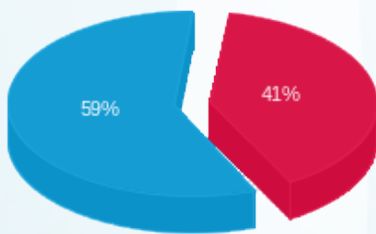

פסגה (156.97 ₪) ■
 גבע (0.00 ₪) ■
 שפל (229.57 ₪) ■

הסטוריית צריכה בקוט"ש

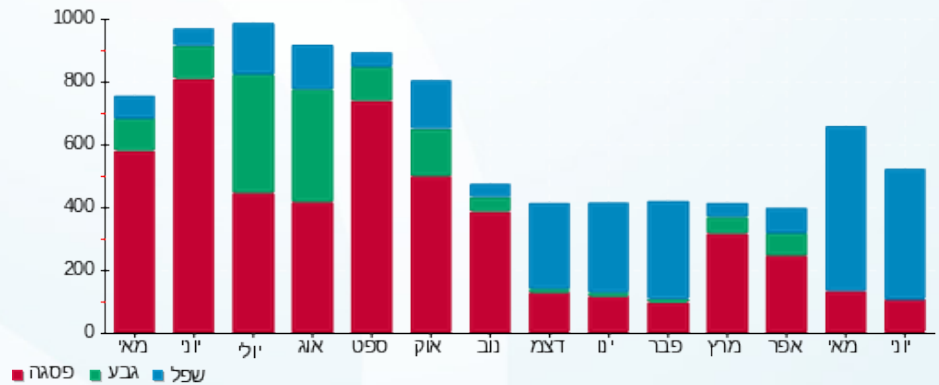

28/06/23 תאריך הפקה:
 21/06/23 תאריך קריאה נוכחית:
 22/05/23 תאריך קריאה קודמת:

שם דייר: נדוסקוב ואוברוב
 שם אתר: קניון הבאר

לקוח/ה נכבד/ה, אנו מתכבדים להגיש את חישוב צריכת החשמל לתקופה 22/05/23 - 21/06/23:

נדוסקוב ואוברוב - 12 - 15114163(0x0)

| סוג תעריף | סוג צריכה | קריאה קודמת | קריאה נוכחית | סה"כ צריכה בקוט"ש | מחיר לקוט"ש בא"ג | סה"כ לתשלום |
|--------------------------|-----------|-------------|--------------|-------------------|------------------|-------------|
| פרטי חשבון עבור תאריכים: | | | | | | |
| 777 | פסגה | 22/05/23 | 31/05/23 | 125.80 | 39.17 | 49.28 ₪ |
| 778 | גבע | 13,106.80 | 13,106.80 | 0.00 | 39.17 | 0.00 ₪ |
| 779 | שפל | 23,315.00 | 23,887.20 | 572.20 | 34.91 | 199.76 ₪ |
| פרטי חשבון עבור תאריכים: | | | | | | |
| 777 | פסגה | 01/06/23 | 21/06/23 | 216.80 | 141.31 | 306.36 ₪ |
| 778 | גבע | 13,106.80 | 13,106.80 | 0.00 | 41.15 | 0.00 ₪ |
| 779 | שפל | 23,887.20 | 25,042.40 | 1,155.20 | 41.15 | 475.36 ₪ |

סה"כ לדייר:

| שיא ביקוש | סה"כ | שפל | גבע | פסגה |
|-----------|------------|----------|--------|----------|
| 25.14 | 2,070.00 | 1,727.40 | 0.00 | 342.60 |
| | 1,030.76 ₪ | 675.12 ₪ | 0.00 ₪ | 355.64 ₪ |

סה"כ צריכה
 סה"כ לתשלום

| | | |
|------------|----------------------------------|--------------|
| 210.98 ₪ | תשלום קבוע | |
| 0.00 ₪ | תשלום עבור גודל חיבור בKVA (0x0) | |
| 1,241.74 ₪ | סה"כ לתשלום | לא כולל מע"מ |

התפלגות חיוב בש"ח לפי תעו"ז

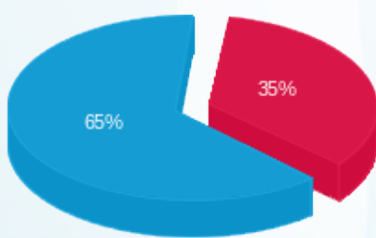

פסגה (355.64 ₪) 35%
 גבע (0.00 ₪) 0%
 שפל (675.12 ₪) 65%

הסטוריית צריכה בקוט"ש

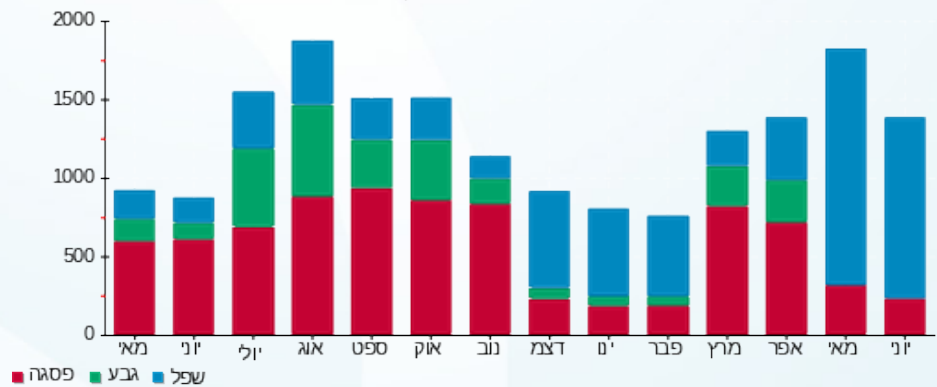

28/06/23 תאריך הפקה:
 21/06/23 תאריך קריאה נוכחית:
 22/05/23 תאריך קריאה קודמת:

שם דייר: נרית שביט גן ילדים
 שם אתר: קניון הבאר

לקוח/ה נכבד/ה, אנו מתכבדים להגיש את חישוב צריכת החשמל לתקופה 21/06/23 - 22/05/23:

נרית שביט גן ילדים - 14 - 15114172(0x0)

| סוג תעריף | סוג צריכה | קריאה קודמת | קריאה נוכחית | סה"כ צריכה בקוט"ש | מחיר לקוט"ש בא"ג | סה"כ לתשלום |
|--------------------------|-----------|-------------|--------------|-------------------|------------------|-------------|
| פרטי חשבון עבור תאריכים: | | | | | | |
| | | 22/05/23 | 31/05/23 | | | |
| 777 | פסגה | 28,854.60 | 28,864.10 | 9.50 | 39.17 | 3.72 ₪ |
| 778 | גבע | 8,206.25 | 8,206.25 | 0.00 | 39.17 | 0.00 ₪ |
| 779 | שפל | 13,304.80 | 13,638.75 | 333.95 | 34.91 | 116.58 ₪ |
| פרטי חשבון עבור תאריכים: | | | | | | |
| | | 01/06/23 | 21/06/23 | | | |
| 777 | פסגה | 28,864.10 | 28,884.85 | 20.75 | 141.31 | 29.32 ₪ |
| 778 | גבע | 8,206.25 | 8,206.25 | 0.00 | 41.15 | 0.00 ₪ |
| 779 | שפל | 13,638.75 | 14,585.20 | 946.45 | 41.15 | 389.46 ₪ |

סה"כ לדייר:

| פסגה | גבע | שפל | סה"כ | שיא ביקוש |
|---------|--------|----------|----------|-----------|
| 30.25 | 0.00 | 1,280.40 | 1,310.65 | 18.47 |
| ₪ 33.04 | ₪ 0.00 | ₪ 506.05 | ₪ 539.09 | |

סה"כ צריכה
 סה"כ לתשלום

| | | |
|----------|----------------------------------|--------------|
| 210.98 ₪ | תשלום קבוע | |
| 0.00 ₪ | תשלום עבור גודל חיבור בKVA (0x0) | |
| 750.07 ₪ | סה"כ לתשלום | לא כולל מע"מ |

התפלגות חיוב בש"ח לפי תעו"ז

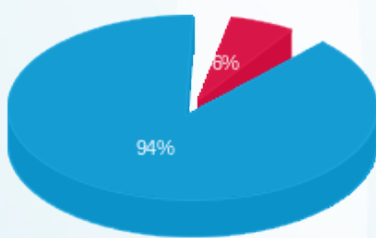

פסגה (33.04 ₪) 94%
 גבע (0.00 ₪) 6%
 שפל (506.05 ₪) 0%

הסטוריית צריכה בקוט"ש

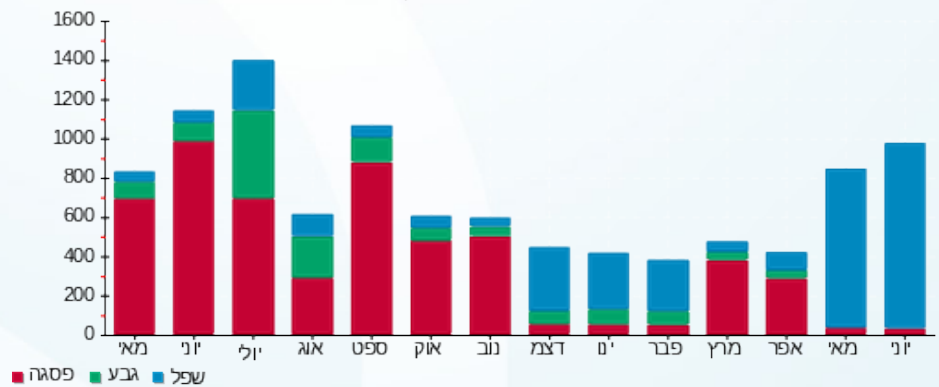

28/06/23 תאריך הפקה:
 21/06/23 תאריך קריאה נוכחית:
 22/05/23 תאריך קריאה קודמת:

שם דייר: נעלי ניז
 שם אתר: קניון הבאר

לקוח/ה נכבד/ה, אנו מתכבדים להגיש את חישוב צריכת החשמל לתקופה 21/06/23 - 22/05/23:

נעלי ניז - 1 - 15144507(0x0)

| סוג תעריף | סוג צריכה | קריאה קודמת | קריאה נוכחית | סה"כ צריכה בקוט"ש | מחיר לקוט"ש בא"ג | סה"כ לתשלום |
|--------------------------|-----------|-------------|--------------|-------------------|------------------|-------------|
| פרטי חשבון עבור תאריכים: | | | | | | |
| 777 | פסגה | 22/05/23 | 31/05/23 | 84.70 | 39.17 | 33.18 ₪ |
| 778 | גבע | 11,396.45 | 11,396.45 | 0.00 | 39.17 | 0.00 ₪ |
| 779 | שפל | 12,119.65 | 12,305.10 | 185.45 | 34.91 | 64.74 ₪ |
| פרטי חשבון עבור תאריכים: | | | | | | |
| 777 | פסגה | 46,036.00 | 46,219.70 | 183.70 | 141.31 | 259.59 ₪ |
| 778 | גבע | 11,396.45 | 11,396.45 | 0.00 | 41.15 | 0.00 ₪ |
| 779 | שפל | 12,305.10 | 12,871.30 | 566.20 | 41.15 | 232.99 ₪ |

סה"כ לדייר:

| פסגה | גבע | שפל | סה"כ | שיא ביקוש |
|----------|--------|----------|----------|-----------|
| 268.40 | 0.00 | 751.65 | 1,020.05 | 14.32 |
| ₪ 292.76 | ₪ 0.00 | ₪ 297.73 | ₪ 590.50 | |

סה"כ צריכה
 סה"כ לתשלום

| | | |
|----------|----------------------------------|--------------|
| 210.98 ₪ | תשלום קבוע | |
| 0.00 ₪ | תשלום עבור גודל חיבור בKVA (0x0) | |
| 801.48 ₪ | סה"כ לתשלום | לא כולל מע"מ |

התפלגות חיוב בש"ח לפי תעו"ז

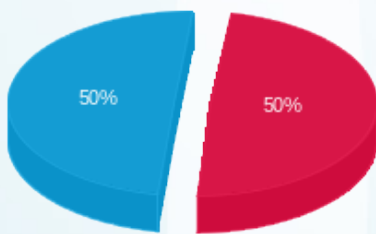

פסגה (292.76 ₪) 50%
 גבע (0.00 ₪) 50%
 שפל (297.73 ₪) 50%

הסטוריית צריכה בקוט"ש

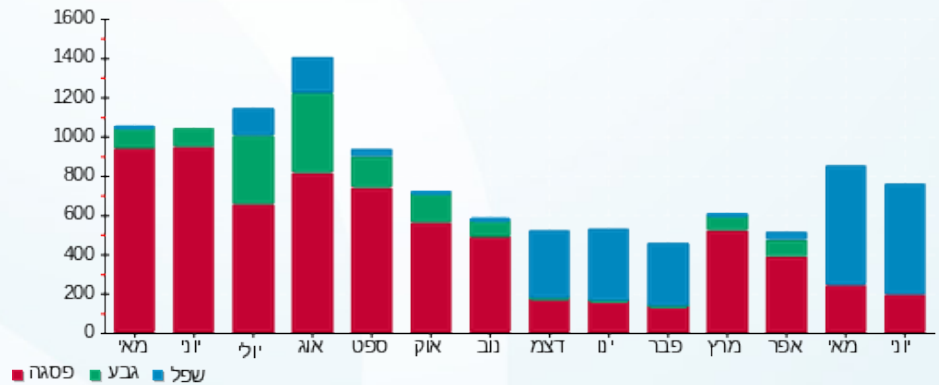



28/06/23

תאריך הפקדה:

שם דייר: נעמן מצעים

21/06/23

תאריך קריאה נוכחית:

שם אתר: קניון הבאר

22/05/23

תאריך קריאה קודמת:

לקוח/ה נכבד/ה, אנו מתכבדים להגיש את חישוב צריכת החשמל לתקופה 21/06/23 - 22/05/23:

נעמן מצעים - 1 - 16092181 (0x0)

| סוג תעריף | סוג צריכה | קריאה קודמת | קריאה נוכחית | סה"כ צריכה בקוט"ש | מחיר לקוט"ש בא"ג | סה"כ לתשלום |
|--------------------------|-----------|-------------|--------------|-------------------|------------------|-------------|
| פרטי חשבון עבור תאריכים: | | | | | | |
| 777 | פסגה | 22/05/23 | 31/05/23 | 35.30 | 39.17 | 13.83 ₪ |
| 778 | גבע | 10,999.10 | 10,999.10 | 0.00 | 39.17 | 0.00 ₪ |
| 779 | שפל | 18,187.80 | 18,379.90 | 192.10 | 34.91 | 67.06 ₪ |
| פרטי חשבון עבור תאריכים: | | | | | | |
| 777 | פסגה | 01/06/23 | 21/06/23 | 61.80 | 141.31 | 87.33 ₪ |
| 778 | גבע | 10,999.10 | 10,999.10 | 0.00 | 41.15 | 0.00 ₪ |
| 779 | שפל | 18,379.90 | 18,824.70 | 444.80 | 41.15 | 183.04 ₪ |

סה"כ לדייר:

| פסגה | גבע | שפל | סה"כ | שיא ביקוש |
|----------|--------|----------|----------|-----------|
| 97.10 | 0.00 | 636.90 | 734.00 | 8.01 |
| 101.16 ₪ | 0.00 ₪ | 250.10 ₪ | 351.25 ₪ | |

סה"כ צריכה
סה"כ לתשלום

| | | |
|----------|----------------------------------|--------------|
| 210.98 ₪ | תשלום קבוע | |
| 0.00 ₪ | תשלום עבור גודל חיבור בKVA (0x0) | |
| 562.23 ₪ | סה"כ לתשלום | לא כולל מע"מ |

התפלגות חיוב בש"ח לפי תעו"ז

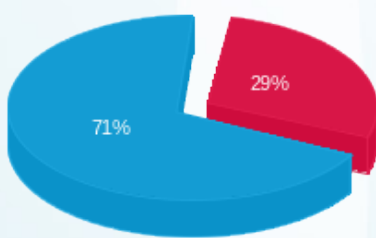

פסגה (101.16 ₪) 71%
גבע (0.00 ₪) 29%
שפל (250.10 ₪)

הסטוריית צריכה בקוט"ש

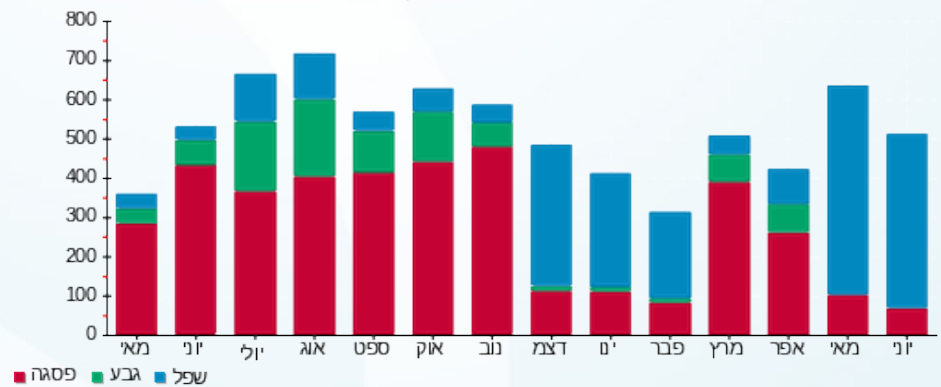

28/06/23 תאריך הפקה:
 21/06/23 תאריך קריאה נוכחית:
 22/05/23 תאריך קריאה קודמת:

שם דייר: סופר פארם
 שם אתר: קניון הבאר

לקוח/ה נכבד/ה, אנו מתכבדים להגיש את חישוב צריכת החשמל לתקופה 21/06/23 - 22/05/23:

סופר פארם - 4 - 16092179(0x0)

| סוג תעריף | סוג צריכה | קריאה קודמת | קריאה נוכחית | סה"כ צריכה בקוט"ש | מחיר לקוט"ש בא"ג | סה"כ לתשלום |
|--------------------------|-----------|-------------|--------------|-------------------|------------------|-------------|
| פרטי חשבון עבור תאריכים: | | | | | | |
| 777 | פסגה | 22/05/23 | 31/05/23 | 1,715.80 | 39.17 | 672.08 ₪ |
| 778 | גבע | 339,102.20 | 339,102.20 | 0.00 | 39.17 | 0.00 ₪ |
| 779 | שפל | 522,281.00 | 527,563.00 | 5,282.00 | 34.91 | 1,843.95 ₪ |
| פרטי חשבון עבור תאריכים: | | | | | | |
| 777 | פסגה | 01/06/23 | 21/06/23 | 3,975.20 | 141.31 | 5,617.36 ₪ |
| 778 | גבע | 339,102.20 | 339,102.20 | 0.00 | 41.15 | 0.00 ₪ |
| 779 | שפל | 527,563.00 | 539,207.40 | 11,644.40 | 41.15 | 4,791.67 ₪ |

סה"כ לדייר:

| פסגה | גבע | שפל | סה"כ | שיא ביקוש |
|------------|--------|------------|-------------|-----------|
| 5,691.00 | 0.00 | 16,926.40 | 22,617.40 | 137.70 |
| ₪ 6,289.43 | ₪ 0.00 | ₪ 6,635.62 | ₪ 12,925.05 | |

סה"כ צריכה
 סה"כ לתשלום

| | | |
|-------------|----------------------------------|--------------|
| 210.98 ₪ | תשלום קבוע | |
| 0.00 ₪ | תשלום עבור גודל חיבור בKVA (0x0) | |
| 13,136.03 ₪ | סה"כ לתשלום | לא כולל מע"מ |

התפלגות חיוב בש"ח לפי תעו"ז

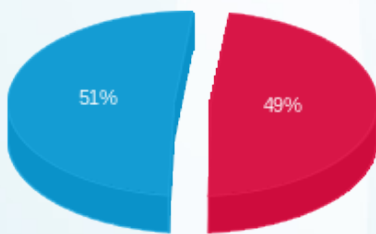

פסגה (₪ 6,289.43)
 גבע (₪ 0.00)
 שפל (₪ 6,635.62)

הסטוריית צריכה בקוט"ש

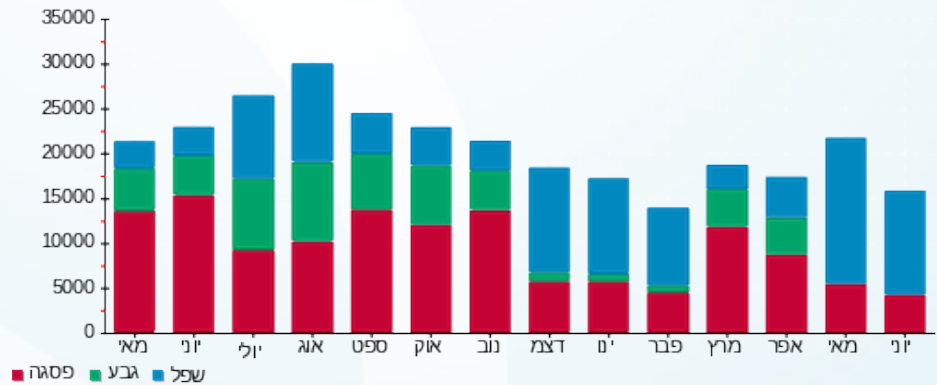



28/06/23

תאריך הפקדה:

שם דייר: סטראץ

21/06/23

תאריך קריאה נוכחית:

שם אתר: קניון הבאר

22/05/23

תאריך קריאה קודמת:

לקוח/ה נכבד/ה, אנו מתכבדים להגיש את חישוב צריכת החשמל לתקופה 21/06/23 - 22/05/23:

סטראץ - 8 - 15114172(0x0)

| סוג תעריף | סוג צריכה | קריאה קודמת | קריאה נוכחית | סה"כ צריכה בקוט"ש | מחיר לקוט"ש בא"ג | סה"כ לתשלום |
|--------------------------|-----------|-------------|--------------|-------------------|------------------|-------------|
| פרטי חשבון עבור תאריכים: | | | | | | |
| 777 | פסגה | 22/05/23 | 31/05/23 | 53,148.75 | 39.17 | 11.24 ₪ |
| 778 | גבע | 11,896.55 | 11,896.55 | 0.00 | 39.17 | 0.00 ₪ |
| 779 | שפל | 10,408.65 | 10,551.40 | 142.75 | 34.91 | 49.83 ₪ |
| פרטי חשבון עבור תאריכים: | | | | | | |
| 777 | פסגה | 01/06/23 | 21/06/23 | 53,214.60 | 141.31 | 93.05 ₪ |
| 778 | גבע | 11,896.55 | 11,896.55 | 0.00 | 41.15 | 0.00 ₪ |
| 779 | שפל | 10,551.40 | 10,798.05 | 246.65 | 41.15 | 101.50 ₪ |

סה"כ לדייר:

| פסגה | גבע | שפל | סה"כ | שיא ביקוש |
|----------|--------|----------|----------|-----------|
| 94.55 | 0.00 | 389.40 | 483.95 | 12.16 |
| 104.29 ₪ | 0.00 ₪ | 151.33 ₪ | 255.62 ₪ | |

סה"כ צריכה
סה"כ לתשלום

| | | |
|----------|----------------------------------|--------------|
| 210.98 ₪ | תשלום קבוע | |
| 0.00 ₪ | תשלום עבור גודל חיבור בKVA (0x0) | |
| 466.60 ₪ | סה"כ לתשלום | לא כולל מע"מ |

התפלגות חיוב בש"ח לפי תעו"ז

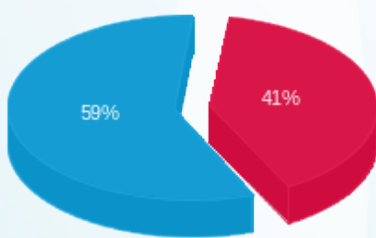

פסגה (104.29 ₪) ■
גבע (0.00 ₪) ■
שפל (151.33 ₪) ■

הסטוריית צריכה בקוט"ש

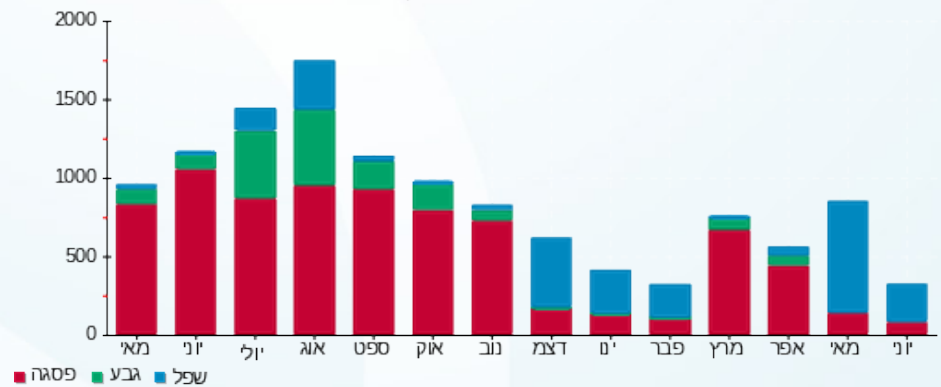

28/06/23 תאריך הפקה:
 21/06/23 תאריך קריאה נוכחית:
 22/05/23 תאריך קריאה קודמת:

שם דייר: סלקום
 שם אתר: קניון הבאר

לקוח/ה נכבד/ה, אנו מתכבדים להגיש את חישוב צריכת החשמל לתקופה 21/06/23 - 22/05/23:

סלקום - 2 - 16092182(0x0)

| סוג תעריף | סוג צריכה | קריאה קודמת | קריאה נוכחית | סה"כ צריכה בקוט"ש | מחיר לקוט"ש בא"ג | סה"כ לתשלום |
|--------------------------|-----------|-------------|--------------|-------------------|------------------|-------------|
| פרטי חשבון עבור תאריכים: | | | | | | |
| 777 | פסגה | 22/05/23 | 31/05/23 | 250.80 | 39.17 | 98.24 ₪ |
| 778 | גבע | 62,976.30 | 62,976.30 | 0.00 | 39.17 | 0.00 ₪ |
| 779 | שפל | 203,120.10 | 204,478.10 | 1,358.00 | 34.91 | 474.08 ₪ |
| פרטי חשבון עבור תאריכים: | | | | | | |
| 777 | פסגה | 119,198.50 | 119,846.50 | 648.00 | 141.31 | 915.69 ₪ |
| 778 | גבע | 62,976.30 | 62,976.30 | 0.00 | 41.15 | 0.00 ₪ |
| 779 | שפל | 204,478.10 | 207,237.60 | 2,759.50 | 41.15 | 1,135.53 ₪ |

סה"כ לדייר:

| שיא ביקוש | סה"כ | שפל | גבע | פסגה |
|-----------|------------|------------|--------|------------|
| 15.27 | 5,016.30 | 4,117.50 | 0.00 | 898.80 |
| | 2,623.54 ₪ | 1,609.61 ₪ | 0.00 ₪ | 1,013.93 ₪ |

סה"כ צריכה
 סה"כ לתשלום

| | | |
|------------|----------------------------------|--------------|
| 210.98 ₪ | תשלום קבוע | |
| 0.00 ₪ | תשלום עבור גודל חיבור בKVA (0x0) | |
| 2,834.52 ₪ | סה"כ לתשלום | לא כולל מע"מ |

התפלגות חיוב בש"ח לפי תעו"ז

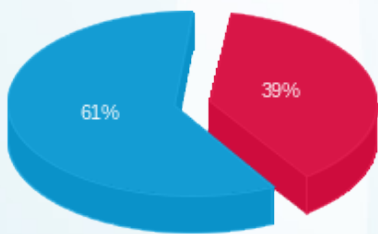

פסגה (1,013.93 ₪) ■
 גבע (0.00 ₪) ■
 שפל (1,609.61 ₪) ■

הסטוריית צריכה בקוט"ש

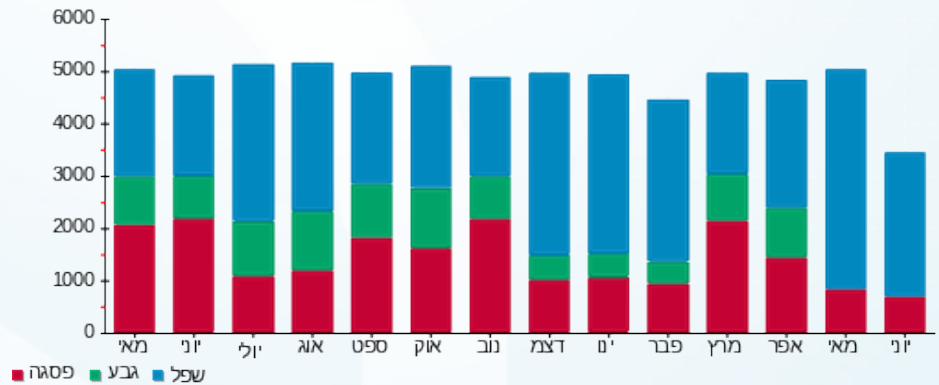

28/06/23 תאריך הפקה:
 21/06/23 תאריך קריאה נוכחית:
 22/05/23 תאריך קריאה קודמת:

שם דייר: סמארט פון
 שם אתר: קניון הבאר

לקוח/ה נכבד/ה, אנו מתכבדים להגיש את חישוב צריכת החשמל לתקופה 21/06/23 - 22/05/23:

סמארט פון - 3 - 15144507(3x32)

| סוג תעריף | סוג צריכה | קריאה קודמת | קריאה נוכחית | סה"כ צריכה בקוט"ש | מחיר לקוט"ש בא"ג | סה"כ לתשלום |
|--------------------------|-----------|-------------|--------------|-------------------|------------------|-------------|
| פרטי חשבון עבור תאריכים: | | | | | | |
| 777 | פסגה | 22/05/23 | 31/05/23 | 30.90 | 39.17 | 12.10 ₪ |
| 778 | גבע | 1,989.35 | 1,989.35 | 0.00 | 39.17 | 0.00 ₪ |
| 779 | שפל | 4,144.15 | 4,265.70 | 121.55 | 34.91 | 42.43 ₪ |
| פרטי חשבון עבור תאריכים: | | | | | | |
| 777 | פסגה | 01/06/23 | 21/06/23 | 89.60 | 141.31 | 126.61 ₪ |
| 778 | גבע | 1,989.35 | 1,989.35 | 0.00 | 41.15 | 0.00 ₪ |
| 779 | שפל | 4,265.70 | 4,537.55 | 271.85 | 41.15 | 111.87 ₪ |

סה"כ לדייר:

| פסגה | גבע | שפל | סה"כ | שיא ביקוש |
|----------|--------|----------|----------|-----------|
| 120.50 | 0.00 | 393.40 | 513.90 | 5.62 |
| 138.72 ₪ | 0.00 ₪ | 154.30 ₪ | 293.02 ₪ | |

סה"כ צריכה
 סה"כ לתשלום

| | | |
|----------|-----------------------------------|--------------|
| 210.98 ₪ | תשלום קבוע | |
| 6.43 ₪ | תשלום עבור גודל חיבור בKVA (3x32) | |
| 510.43 ₪ | סה"כ לתשלום | לא כולל מע"מ |

התפלגות חיוב בש"ח לפי תעו"ז

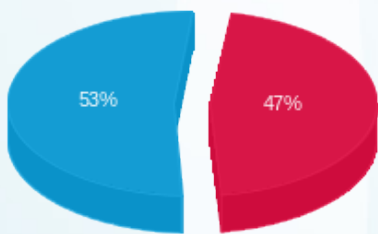

פסגה (138.72 ₪) ■
 גבע (0.00 ₪) ■
 שפל (154.30 ₪) ■

הסטוריית צריכה בקוט"ש

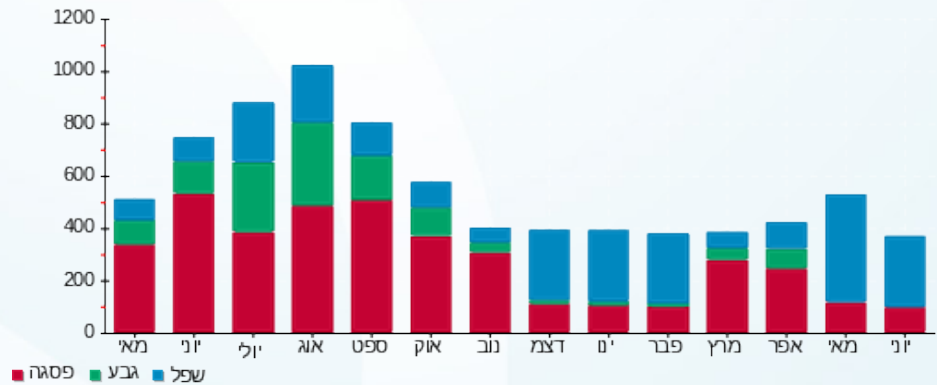



28/06/23

תאריך הפקה:

שם דייר: פוקס

21/06/23

תאריך קריאה נוכחית:

שם אתר: קניון הבאר

22/05/23

תאריך קריאה קודמת:

לקוח/ה נכבד/ה, אנו מתכבדים להגיש את חישוב צריכת החשמל לתקופה 21/06/23 - 22/05/23:

פוקס - 8 - 15144507(0x0)

| סה"כ לתשלום | מחיר לקוט"ש בא"ג | סה"כ צריכה בקוט"ש | קריאה נוכחית | קריאה קודמת | סוג צריכה | סוג תעריף |
|-------------|------------------|-------------------|--------------|-------------|--------------------------|-----------|
| | | | 31/05/23 | 22/05/23 | פרטי חשבון עבור תאריכים: | |
| 106.86 ₪ | 39.17 | 272.80 | 257,385.00 | 257,112.20 | פסגה | 777 |
| 0.00 ₪ | 39.17 | 0.00 | 90,899.60 | 90,899.60 | גבע | 778 |
| 282.14 ₪ | 34.91 | 808.20 | 83,468.40 | 82,660.20 | שפל | 779 |
| | | | 21/06/23 | 01/06/23 | פרטי חשבון עבור תאריכים: | |
| 802.92 ₪ | 141.31 | 568.20 | 257,953.20 | 257,385.00 | פסגה | 777 |
| 0.00 ₪ | 41.15 | 0.00 | 90,899.60 | 90,899.60 | גבע | 778 |
| 723.50 ₪ | 41.15 | 1,758.20 | 85,226.60 | 83,468.40 | שפל | 779 |

סה"כ לדייר:

| שיא ביקוש | סה"כ | שפל | גבע | פסגה |
|-----------|------------|------------|--------|----------|
| 33.12 | 3,407.40 | 2,566.40 | 0.00 | 841.00 |
| | 1,915.42 ₪ | 1,005.64 ₪ | 0.00 ₪ | 909.78 ₪ |

סה"כ צריכה

סה"כ לתשלום

| | | |
|------------|---|---------------------|
| 210.98 ₪ | תשלום קבוע | |
| 0.00 ₪ | תשלום עבור גודל חיבור בKVA (0x0) | |
| 2,126.40 ₪ | סה"כ לתשלום | לא כולל מע"מ |

התפלגות חיוב בש"ח לפי תעו"ז

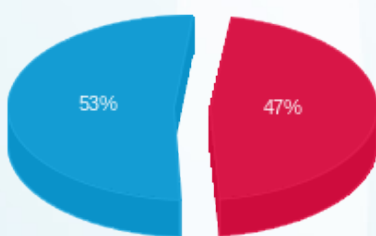

פסגה (909.78 ₪) ■
גבע (0.00 ₪) ■
שפל (1,005.64 ₪) ■

הסטוריית צריכה בקוט"ש

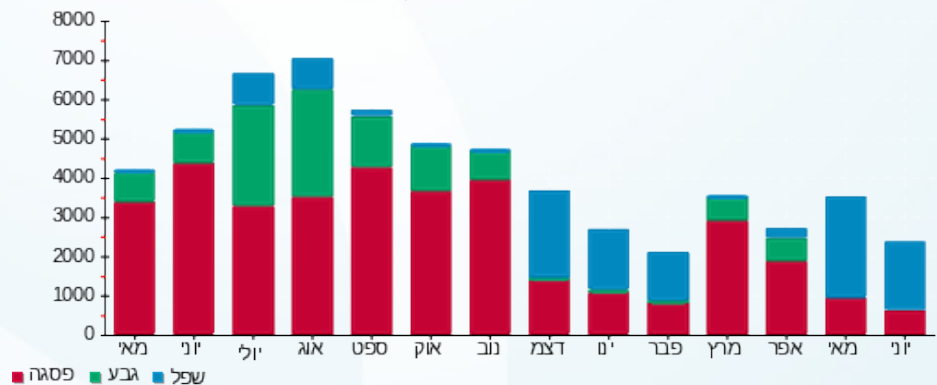



28/06/23 תאריך הפקה:
 21/06/23 תאריך קריאה נוכחית:
 22/05/23 תאריך קריאה קודמת:

שם דייר: פיצה
 שם אתר: קניון הבאר

לקוח/ה נכבד/ה, אנו מתכבדים להגיש את חישוב צריכת החשמל לתקופה 21/06/23 - 22/05/23:

פיצה - 1 - 15114172 (3x40)

| סה"כ לתשלום | מחיר לקוט"ש בא"ג | סה"כ צריכה בקוט"ש | קריאה נוכחית | קריאה קודמת | סוג צריכה | סוג תעריף |
|-------------|------------------|-------------------|--------------|-------------|--------------------------|-----------|
| | | | 31/05/23 | 22/05/23 | פרטי חשבון עבור תאריכים: | |
| 111.01 ₪ | 39.17 | 283.40 | 58,934.15 | 58,650.75 | פסגה | 777 |
| 0.00 ₪ | 39.17 | 0.00 | 19,308.85 | 19,308.85 | גבע | 778 |
| 236.93 ₪ | 34.91 | 678.70 | 38,958.25 | 38,279.55 | שפל | 779 |
| | | | 21/06/23 | 01/06/23 | פרטי חשבון עבור תאריכים: | |
| 1,134.15 ₪ | 141.31 | 802.60 | 59,736.75 | 58,934.15 | פסגה | 777 |
| 0.00 ₪ | 41.15 | 0.00 | 19,308.85 | 19,308.85 | גבע | 778 |
| 611.30 ₪ | 41.15 | 1,485.55 | 40,443.80 | 38,958.25 | שפל | 779 |

סה"כ לדייר:

| שיא ביקוש | סה"כ | שפל | גבע | פסגה |
|-----------|------------|----------|--------|------------|
| 33.14 | 3,250.25 | 2,164.25 | 0.00 | 1,086.00 |
| | 2,093.40 ₪ | 848.24 ₪ | 0.00 ₪ | 1,245.16 ₪ |

סה"כ צריכה
 סה"כ לתשלום

| | | |
|------------|---|---------------------|
| 210.98 ₪ | תשלום קבוע | |
| 8.04 ₪ | תשלום עבור גודל חיבור ב-KVA (3x40) | |
| 2,312.42 ₪ | סה"כ לתשלום | לא כולל מע"מ |

התפלגות חיוב בש"ח לפי תעו"ז

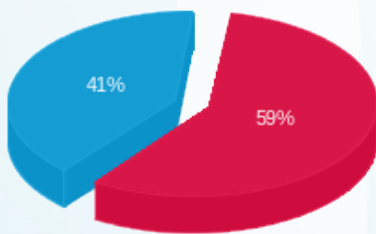

פסגה (1,245.16 ₪)
 גבע (0.00 ₪)
 שפל (848.24 ₪)

הסטוריית צריכה בקוט"ש

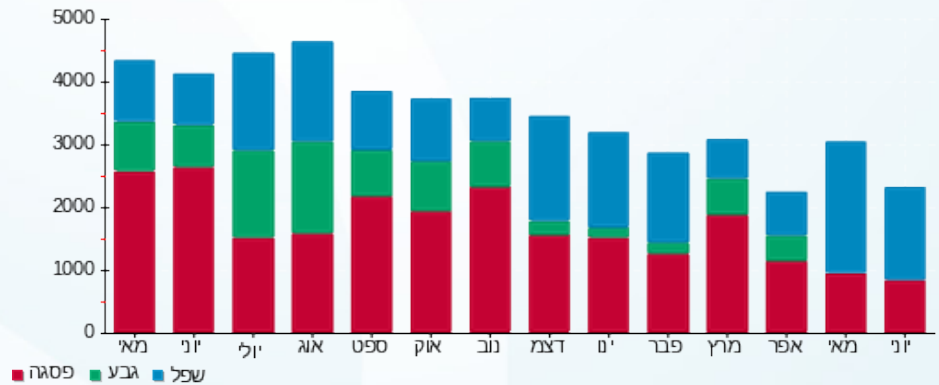



28/06/23

תאריך הפקה:

שם דייר: פלאפון
שם אתר: קניון הבאר

21/06/23

תאריך קריאה נוכחית:

22/05/23

תאריך קריאה קודמת:

לקוח/ה נכבד/ה, אנו מתכבדים להגיש את חישוב צריכת החשמל לתקופה 21/06/23 - 22/05/23:

פלאפון - 3 - 16092182 (0x0)

| סה"כ לתשלום | מחיר לקוט"ש בא"ג | סה"כ צריכה בקוט"ש | קריאה נוכחית | קריאה קודמת | סוג צריכה | סוג תעריף |
|-------------|------------------|-------------------|--------------|-------------|--------------------------|-----------|
| | | | 31/05/23 | 22/05/23 | פרטי חשבון עבור תאריכים: | |
| ₪ 49.75 | 39.17 | 127.00 | 69,680.70 | 69,553.70 | פסגה | 777 |
| ₪ 0.00 | 39.17 | 0.00 | 36,282.30 | 36,282.30 | גבע | 778 |
| ₪ 251.63 | 34.91 | 720.80 | 117,224.20 | 116,503.40 | שפל | 779 |
| | | | 21/06/23 | 01/06/23 | פרטי חשבון עבור תאריכים: | |
| ₪ 482.15 | 141.31 | 341.20 | 70,021.90 | 69,680.70 | פסגה | 777 |
| ₪ 0.00 | 41.15 | 0.00 | 36,282.30 | 36,282.30 | גבע | 778 |
| ₪ 645.15 | 41.15 | 1,567.80 | 118,792.00 | 117,224.20 | שפל | 779 |

סה"כ לדייר:

| שיא ביקוש | סה"כ | שפל | גבע | פסגה |
|-----------|------------|----------|--------|----------|
| 8.61 | 2,756.80 | 2,288.60 | 0.00 | 468.20 |
| | ₪ 1,428.68 | ₪ 896.78 | ₪ 0.00 | ₪ 531.90 |

סה"כ צריכה
סה"כ לתשלום

| | | |
|------------|--|---------------------|
| ₪ 210.98 | תשלום קבוע | |
| ₪ 0.00 | תשלום עבור גודל חיבור ב-KVA (0x0) | |
| ₪ 1,639.66 | סה"כ לתשלום | לא כולל מע"מ |

התפלגות חיוב בש"ח לפי תעו"ז

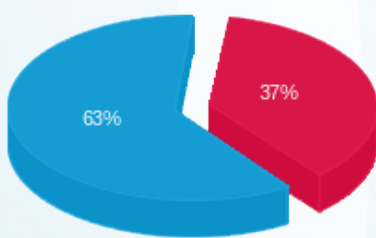

פסגה (₪ 531.90) ■
גבע (₪ 0.00) ■
שפל (₪ 896.78) ■

הסטוריית צריכה בקוט"ש

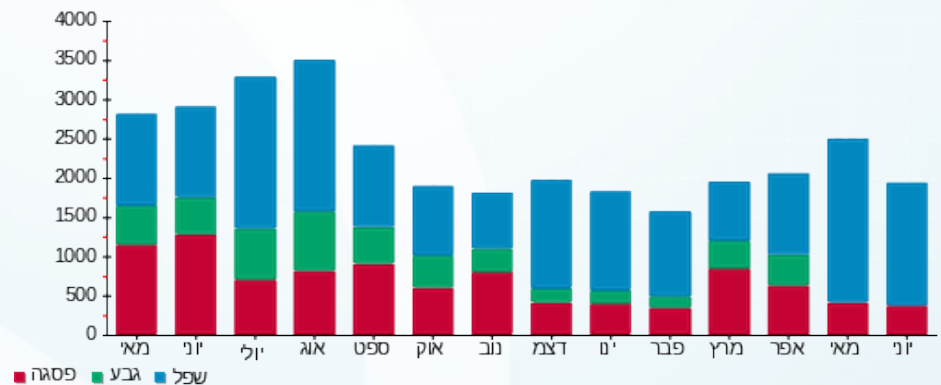



28/06/23

תאריך הפקה:

שם דייר: פנחס אסף

21/06/23

תאריך קריאה נוכחית:

שם אתר: קניון הבאר

22/05/23

תאריך קריאה קודמת:

לקוח/ה נכבד/ה, אנו מתכבדים להגיש את חישוב צריכת החשמל לתקופה 21/06/23 - 22/05/23:

פנחס אסף - 8 - 16201587(0x0)

| סוג תעריף | סוג צריכה | קריאה קודמת | קריאה נוכחית | סה"כ צריכה בקוט"ש | מחיר לקוט"ש בא"ג | סה"כ לתשלום |
|--------------------------|-----------|-------------|--------------|-------------------|------------------|-------------|
| פרטי חשבון עבור תאריכים: | | | | | | |
| 777 | פסגה | 22/05/23 | 31/05/23 | 8.55 | 39.17 | 18,335.70 |
| 778 | גבע | 4,602.75 | 4,602.75 | 0.00 | 39.17 | 4,602.75 |
| 779 | שפל | 4,804.15 | 4,854.60 | 50.45 | 34.91 | 4,854.60 |
| פרטי חשבון עבור תאריכים: | | | | | | |
| 777 | פסגה | 01/06/23 | 21/06/23 | 18.20 | 141.31 | 18,353.90 |
| 778 | גבע | 4,602.75 | 4,602.75 | 0.00 | 41.15 | 4,602.75 |
| 779 | שפל | 4,854.60 | 4,966.35 | 111.75 | 41.15 | 4,966.35 |

סה"כ לדייר:

| פסגה | גבע | שפל | סה"כ | שיא ביקוש |
|---------|--------|---------|---------|-----------|
| 26.75 | 0.00 | 162.20 | 188.95 | 1.78 |
| 29.07 ₪ | 0.00 ₪ | 63.60 ₪ | 92.66 ₪ | |

סה"כ צריכה
סה"כ לתשלום

| | | |
|----------|----------------------------------|--------------|
| 210.98 ₪ | תשלום קבוע | |
| 0.00 ₪ | תשלום עבור גודל חיבור בKVA (0x0) | |
| 303.64 ₪ | סה"כ לתשלום | לא כולל מע"מ |

התפלגות חיוב בש"ח לפי תעו"ז

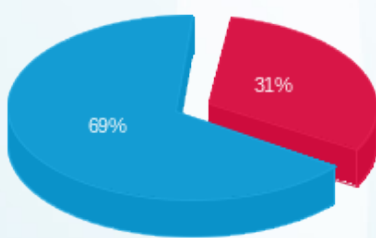

פסגה (29.07 ₪)
גבע (0.00 ₪)
שפל (63.60 ₪)

הסטוריית צריכה בקוט"ש

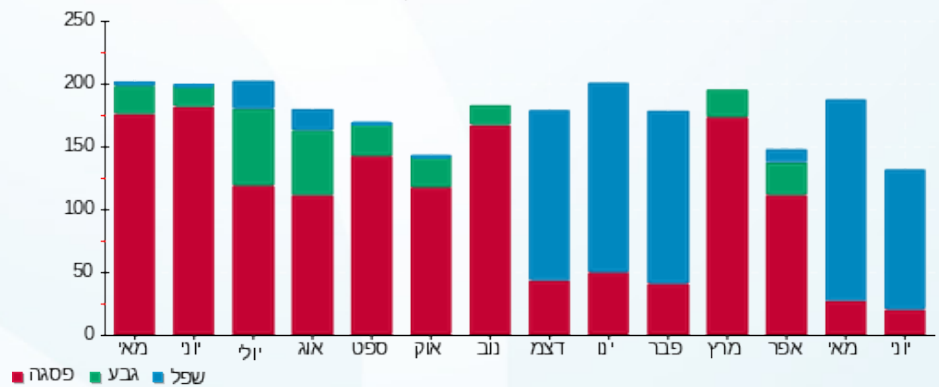

28/06/23 תאריך הפקה:
 21/06/23 תאריך קריאה נוכחית:
 22/05/23 תאריך קריאה קודמת:

שם דייר: פנחס אסף
 שם אתר: קניון הבאר

לקוח/ה נכבד/ה, אנו מתכבדים להגיש את חישוב צריכת החשמל לתקופה 21/06/23 - 22/05/23:

פנחס אסף - 7 - 16201587(0x0)

| סוג תעריף | סוג צריכה | קריאה קודמת | קריאה נוכחית | סה"כ צריכה בקוט"ש | מחיר לקוט"ש בא"ג | סה"כ לתשלום |
|--------------------------|-----------|-------------|--------------|-------------------|------------------|-------------|
| פרטי חשבון עבור תאריכים: | | | | | | |
| 777 | פסגה | 22/05/23 | 31/05/23 | 4.75 | 39.17 | 15,073.85 |
| 778 | גבע | 3,290.30 | 3,290.30 | 0.00 | 39.17 | 0.00 |
| 779 | שפל | 4,020.50 | 4,048.05 | 27.55 | 34.91 | 9.62 |
| פרטי חשבון עבור תאריכים: | | | | | | |
| 777 | פסגה | 01/06/23 | 21/06/23 | 10.25 | 141.31 | 15,084.10 |
| 778 | גבע | 3,290.30 | 3,290.30 | 0.00 | 41.15 | 0.00 |
| 779 | שפל | 4,048.05 | 4,108.60 | 60.55 | 41.15 | 24.92 |

סה"כ לדייר:

| פסגה | גבע | שפל | סה"כ | שיא ביקוש |
|---------|--------|---------|---------|-----------|
| 15.00 | 0.00 | 88.10 | 103.10 | 2.01 |
| 16.34 ₪ | 0.00 ₪ | 34.53 ₪ | 50.88 ₪ | |

סה"כ צריכה
 סה"כ לתשלום

| | | |
|----------|----------------------------------|--------------|
| 210.98 ₪ | תשלום קבוע | |
| 0.00 ₪ | תשלום עבור גודל חיבור בKVA (0x0) | |
| 261.86 ₪ | סה"כ לתשלום | לא כולל מע"מ |

התפלגות חיוב בש"ח לפי תעו"ז

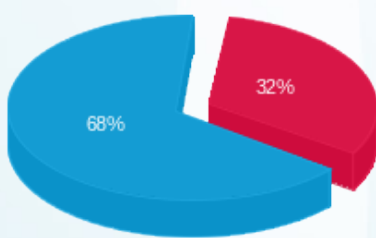

פסגה (16.34 ₪)
 גבע (0.00 ₪)
 שפל (34.53 ₪)

הסטוריית צריכה בקוט"ש

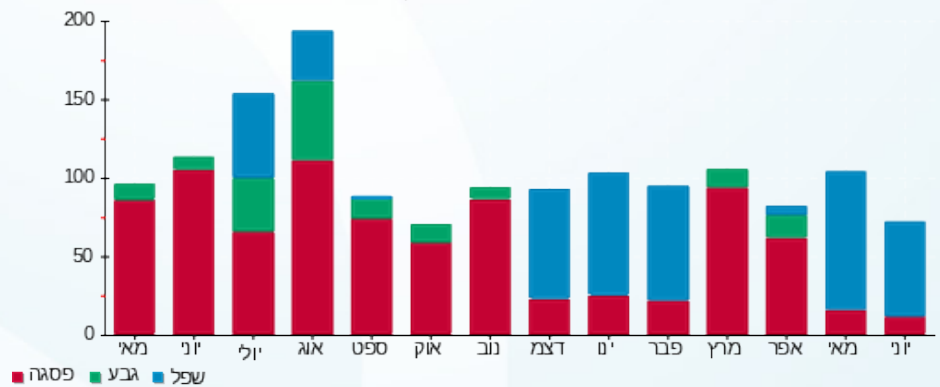



28/06/23

תאריך הפקדה:

שם דייר: פסלין

21/06/23

תאריך קריאה נוכחית:

שם אתר: קניון הבאר

22/05/23

תאריך קריאה קודמת:

לקוח/ה נכבד/ה, אנו מתכבדים להגיש את חישוב צריכת החשמל לתקופה 21/06/23 - 22/05/23:

פסלין - 12 - 15144507(0x0)

| סוג תעריף | סוג צריכה | קריאה קודמת | קריאה נוכחית | סה"כ צריכה בקוט"ש | מחיר לקוט"ש בא"ג | סה"כ לתשלום |
|--------------------------|-----------|-------------|--------------|-------------------|------------------|-------------|
| פרטי חשבון עבור תאריכים: | | | | | | |
| 777 | פסגה | 22/05/23 | 31/05/23 | 17.10 | 39.17 | 12,174.95 |
| 778 | גבע | 5,084.95 | 5,084.95 | 0.00 | 39.17 | 12,192.05 |
| 779 | שפל | 6,779.55 | 6,840.55 | 61.00 | 34.91 | 6,840.55 |
| פרטי חשבון עבור תאריכים: | | | | | | |
| 777 | פסגה | 01/06/23 | 21/06/23 | 39.25 | 141.31 | 12,231.30 |
| 778 | גבע | 5,084.95 | 5,084.95 | 0.00 | 41.15 | 12,192.05 |
| 779 | שפל | 6,840.55 | 6,995.55 | 155.00 | 41.15 | 6,840.55 |

סה"כ לדייר:

| שיא ביקוש | סה"כ | שפל | גבע | פסגה |
|-----------|----------|---------|--------|---------|
| 6.62 | 272.35 | 216.00 | 0.00 | 56.35 |
| | 147.24 ₪ | 85.08 ₪ | 0.00 ₪ | 62.16 ₪ |

סה"כ צריכה
סה"כ לתשלום

| | | |
|----------|----------------------------------|--------------|
| 210.98 ₪ | תשלום קבוע | |
| 0.00 ₪ | תשלום עבור גודל חיבור בKVA (0x0) | |
| 358.22 ₪ | סה"כ לתשלום | לא כולל מע"מ |

התפלגות חיוב בש"ח לפי תעו"ז

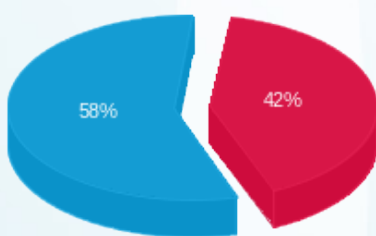

פסגה (62.16 ₪) ■
גבע (0.00 ₪) ■
שפל (85.08 ₪) ■

הסטוריית צריכה בקוט"ש

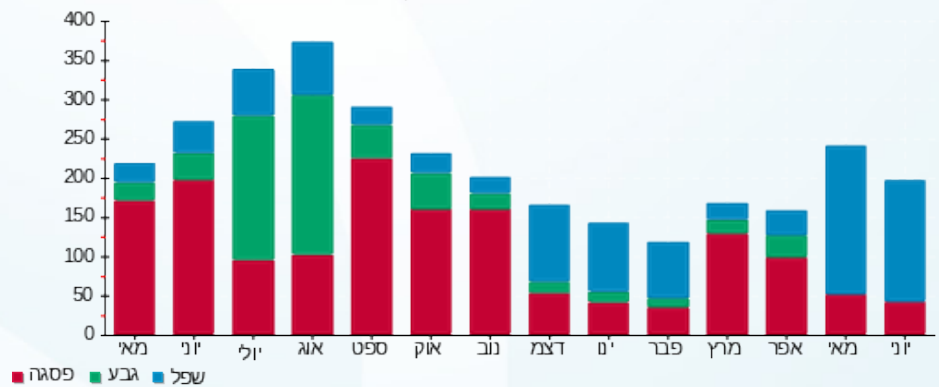



28/06/23 תאריך הפקה:
 21/06/23 תאריך קריאה נוכחית:
 22/05/23 תאריך קריאה קודמת:

שם דייר: ציבורי
שם אתר: קניון הבאר

לקוח/ה נכבד/ה, אנו מתכבדים להגיש את חישוב צריכת החשמל לתקופה 21/06/23 - 22/05/23:

אטליז - 7 - 15114162

| סוג תעריף | סוג צריכה | קריאה קודמת | קריאה נוכחית | סה"כ צריכה בקוט"ש | מחיר לקוט"ש בא"ג | סה"כ לתשלום |
|--------------------------|-----------|-------------|--------------|-------------------|------------------|-------------|
| פרטי חשבון עבור תאריכים: | | | | | | |
| | | 22/05/23 | 31/05/23 | | | |
| 777 | פסגה | 182,379.60 | 182,658.00 | -278.40 | 39.17 | 109.05 ₪ |
| 778 | גבע | 76,498.80 | 76,498.80 | 0.00 | 39.17 | 0.00 ₪ |
| 779 | שפל | 182,396.20 | 184,066.20 | -1,670.00 | 34.91 | 583.00 ₪ |
| פרטי חשבון עבור תאריכים: | | | | | | |
| | | 01/06/23 | 21/06/23 | | | |
| 777 | פסגה | 182,658.00 | 183,417.60 | -759.60 | 141.31 | 1,073.39 ₪ |
| 778 | גבע | 76,498.80 | 76,498.80 | 0.00 | 41.15 | 0.00 ₪ |
| 779 | שפל | 184,066.20 | 187,649.40 | -3,583.20 | 41.15 | 1,474.49 ₪ |

שנאי 2 - 15 - 15114162

| סוג תעריף | סוג צריכה | קריאה קודמת | קריאה נוכחית | סה"כ צריכה בקוט"ש | מחיר לקוט"ש בא"ג | סה"כ לתשלום |
|--------------------------|-----------|--------------|--------------|-------------------|------------------|-------------|
| פרטי חשבון עבור תאריכים: | | | | | | |
| | | 22/05/23 | 31/05/23 | | | |
| 777 | פסגה | 4,901,382.30 | 4,910,240.80 | 8,858.50 | 39.17 | 3,469.87 ₪ |
| 778 | גבע | 2,046,912.20 | 2,046,912.20 | 0.00 | 39.17 | 0.00 ₪ |
| 779 | שפל | 4,004,542.60 | 4,042,839.40 | 38,296.80 | 34.91 | 13,369.41 ₪ |
| פרטי חשבון עבור תאריכים: | | | | | | |
| | | 01/06/23 | 21/06/23 | | | |
| 777 | פסגה | 4,910,240.80 | 4,931,245.20 | 21,004.40 | 141.31 | 29,681.32 ₪ |
| 778 | גבע | 2,046,912.20 | 2,046,912.20 | 0.00 | 41.15 | 0.00 ₪ |
| 779 | שפל | 4,042,839.40 | 4,130,696.90 | 87,857.50 | 41.15 | 36,153.36 ₪ |

טעינת רכבים - 8 - 15114163

| סוג תעריף | סוג צריכה | קריאה קודמת | קריאה נוכחית | סה"כ צריכה בקוט"ש | מחיר לקוט"ש בא"ג | סה"כ לתשלום |
|--------------------------|-----------|-------------|--------------|-------------------|------------------|-------------|
| פרטי חשבון עבור תאריכים: | | | | | | |
| | | 22/05/23 | 31/05/23 | | | |
| 777 | פסגה | 18,842.00 | 19,475.25 | -633.25 | 39.17 | 248.04 ₪ |
| 778 | גבע | 4,173.75 | 4,173.75 | 0.00 | 39.17 | 0.00 ₪ |
| 779 | שפל | 16,678.25 | 18,491.25 | -1,813.00 | 34.91 | 632.92 ₪ |
| פרטי חשבון עבור תאריכים: | | | | | | |
| | | 01/06/23 | 21/06/23 | | | |



טעינת רכבים - 8 - 15114163

| סוג תעריף | סוג צריכה | קריאה קודמת | קריאה נוכחית | סה"כ צריכה בקוט"ש | מחיר לקוט"ש בא"ג | סה"כ לתשלום |
|-----------|-----------|-------------|--------------|-------------------|------------------|-------------|
| 777 | פסגה | 19,475.25 | 21,052.50 | -1,577.25 | 141.31 | ₪ -2,228.81 |
| 778 | גבע | 4,173.75 | 4,173.75 | 0.00 | 41.15 | ₪ 0.00 |
| 779 | שפל | 18,491.25 | 22,792.50 | -4,301.25 | 41.15 | ₪ -1,769.96 |

יוחננוף - 10 - 15114163

| סוג תעריף | סוג צריכה | קריאה קודמת | קריאה נוכחית | סה"כ צריכה בקוט"ש | מחיר לקוט"ש בא"ג | סה"כ לתשלום |
|--------------------------|-----------|--------------|--------------|-------------------|------------------|--------------|
| פרטי חשבון עבור תאריכים: | | | | | | |
| | | 22/05/23 | 31/05/23 | | | |
| 777 | פסגה | 1,513,474.80 | 1,516,905.60 | -3,430.80 | 39.17 | ₪ -1,343.84 |
| 778 | גבע | 693,266.40 | 693,266.40 | 0.00 | 39.17 | ₪ 0.00 |
| 779 | שפל | 1,809,139.80 | 1,827,471.60 | -18,331.80 | 34.91 | ₪ -6,399.63 |
| פרטי חשבון עבור תאריכים: | | | | | | |
| | | 01/06/23 | 21/06/23 | | | |
| 777 | פסגה | 1,516,905.60 | 1,525,695.00 | -8,789.40 | 141.31 | ₪ -12,420.30 |
| 778 | גבע | 693,266.40 | 693,266.40 | 0.00 | 41.15 | ₪ 0.00 |
| 779 | שפל | 1,827,471.60 | 1,867,933.80 | -40,462.20 | 41.15 | ₪ -16,650.20 |

קופיקס - 11 - 15114163

| סוג תעריף | סוג צריכה | קריאה קודמת | קריאה נוכחית | סה"כ צריכה בקוט"ש | מחיר לקוט"ש בא"ג | סה"כ לתשלום |
|--------------------------|-----------|--------------|--------------|-------------------|------------------|--------------|
| פרטי חשבון עבור תאריכים: | | | | | | |
| | | 22/05/23 | 31/05/23 | | | |
| 777 | פסגה | 863,436.00 | 865,968.50 | -2,532.50 | 39.17 | ₪ -991.98 |
| 778 | גבע | 435,508.50 | 435,508.50 | 0.00 | 39.17 | ₪ 0.00 |
| 779 | שפל | 1,176,689.25 | 1,189,410.00 | -12,720.75 | 34.91 | ₪ -4,440.81 |
| פרטי חשבון עבור תאריכים: | | | | | | |
| | | 01/06/23 | 21/06/23 | | | |
| 777 | פסגה | 865,968.50 | 872,394.25 | -6,425.75 | 141.31 | ₪ -9,080.23 |
| 778 | גבע | 435,508.50 | 435,508.50 | 0.00 | 41.15 | ₪ 0.00 |
| 779 | שפל | 1,189,410.00 | 1,216,447.25 | -27,037.25 | 41.15 | ₪ -11,125.83 |

עדן גבאי (פיצה) - 12 - 15114163

| סוג תעריף | סוג צריכה | קריאה קודמת | קריאה נוכחית | סה"כ צריכה בקוט"ש | מחיר לקוט"ש בא"ג | סה"כ לתשלום |
|--------------------------|-----------|-------------|--------------|-------------------|------------------|-------------|
| פרטי חשבון עבור תאריכים: | | | | | | |
| | | 22/05/23 | 31/05/23 | | | |
| 777 | פסגה | 42,040.60 | 42,166.40 | -125.80 | 39.17 | ₪ -49.28 |
| 778 | גבע | 13,106.80 | 13,106.80 | 0.00 | 39.17 | ₪ 0.00 |
| 779 | שפל | 23,315.00 | 23,887.20 | -572.20 | 34.91 | ₪ -199.76 |
| פרטי חשבון עבור תאריכים: | | | | | | |
| | | 01/06/23 | 21/06/23 | | | |





עדן גבאי (פיצה) - 12 - 15114163

| סוג תעריף | סוג צריכה | קריאה קודמת | קריאה נוכחית | סה"כ צריכה בקוט"ש | מחיר לקוט"ש בא"ג | סה"כ לתשלום |
|-----------|-----------|-------------|--------------|-------------------|------------------|-------------|
| 777 | פסגה | 42,166.40 | 42,383.20 | -216.80 | 141.31 | ₪ -306.36 |
| 778 | גבע | 13,106.80 | 13,106.80 | 0.00 | 41.15 | ₪ 0.00 |
| 779 | שפל | 23,887.20 | 25,042.40 | -1,155.20 | 41.15 | ₪ -475.36 |

שנאי 1 - 15 - 15114163

| סוג תעריף | סוג צריכה | קריאה קודמת | קריאה נוכחית | סה"כ צריכה בקוט"ש | מחיר לקוט"ש בא"ג | סה"כ לתשלום |
|--------------------------|-----------|--------------|--------------|-------------------|------------------|-------------|
| פרטי חשבון עבור תאריכים: | | | | | | |
| | | 22/05/23 | 31/05/23 | | | |
| 777 | פסגה | 6,401,344.10 | 6,415,041.20 | 13,697.10 | 39.17 | ₪ 5,365.15 |
| 778 | גבע | 2,598,930.50 | 2,598,930.50 | 0.00 | 39.17 | ₪ 0.00 |
| 779 | שפל | 5,280,127.30 | 5,345,373.20 | 65,245.90 | 34.91 | ₪ 22,777.34 |
| פרטי חשבון עבור תאריכים: | | | | | | |
| | | 01/06/23 | 21/06/23 | | | |
| 777 | פסגה | 6,415,041.20 | 6,449,284.70 | 34,243.50 | 141.31 | ₪ 48,389.49 |
| 778 | גבע | 2,598,930.50 | 2,598,930.50 | 0.00 | 41.15 | ₪ 0.00 |
| 779 | שפל | 5,345,373.20 | 5,489,918.50 | 144,545.30 | 41.15 | ₪ 59,480.39 |

פיצה - 1 - 15114172

| סוג תעריף | סוג צריכה | קריאה קודמת | קריאה נוכחית | סה"כ צריכה בקוט"ש | מחיר לקוט"ש בא"ג | סה"כ לתשלום |
|--------------------------|-----------|-------------|--------------|-------------------|------------------|-------------|
| פרטי חשבון עבור תאריכים: | | | | | | |
| | | 22/05/23 | 31/05/23 | | | |
| 777 | פסגה | 58,650.75 | 58,934.15 | -283.40 | 39.17 | ₪ -111.01 |
| 778 | גבע | 19,308.85 | 19,308.85 | 0.00 | 39.17 | ₪ 0.00 |
| 779 | שפל | 38,279.55 | 38,958.25 | -678.70 | 34.91 | ₪ -236.93 |
| פרטי חשבון עבור תאריכים: | | | | | | |
| | | 01/06/23 | 21/06/23 | | | |
| 777 | פסגה | 58,934.15 | 59,736.75 | -802.60 | 141.31 | ₪ -1,134.15 |
| 778 | גבע | 19,308.85 | 19,308.85 | 0.00 | 41.15 | ₪ 0.00 |
| 779 | שפל | 38,958.25 | 40,443.80 | -1,485.55 | 41.15 | ₪ -611.30 |

מספרה ניר ברי - 3 - 15114172

| סוג תעריף | סוג צריכה | קריאה קודמת | קריאה נוכחית | סה"כ צריכה בקוט"ש | מחיר לקוט"ש בא"ג | סה"כ לתשלום |
|--------------------------|-----------|-------------|--------------|-------------------|------------------|-------------|
| פרטי חשבון עבור תאריכים: | | | | | | |
| | | 22/05/23 | 31/05/23 | | | |
| 777 | פסגה | 28,209.45 | 28,265.40 | -55.95 | 39.17 | ₪ -21.92 |
| 778 | גבע | 6,819.30 | 6,819.30 | 0.00 | 39.17 | ₪ 0.00 |
| 779 | שפל | 7,282.05 | 7,556.00 | -273.95 | 34.91 | ₪ -95.64 |
| פרטי חשבון עבור תאריכים: | | | | | | |
| | | 01/06/23 | 21/06/23 | | | |



מספרה ניר ברי - 3 - 15114172

| סה"כ לתשלום | מחיר לקוט"ש בא"ג | סה"כ צריכה בקוט"ש | קריאה נוכחית | קריאה קודמת | סוג צריכה | סוג תעריף |
|-------------|------------------|-------------------|--------------|-------------|-----------|-----------|
| ₪ -235.99 | 141.31 | -167.00 | 28,432.40 | 28,265.40 | פסגה | 777 |
| ₪ 0.00 | 41.15 | 0.00 | 6,819.30 | 6,819.30 | גבע | 778 |
| ₪ -269.06 | 41.15 | -653.85 | 8,209.85 | 7,556.00 | שפל | 779 |

אופטיקה מכבי - 4 - 15114172

| סה"כ לתשלום | מחיר לקוט"ש בא"ג | סה"כ צריכה בקוט"ש | קריאה נוכחית | קריאה קודמת | סוג צריכה | סוג תעריף |
|-------------|------------------|-------------------|--------------|-------------|--------------------------|-----------|
| | | | 31/05/23 | 22/05/23 | פרטי חשבון עבור תאריכים: | |
| ₪ -30.91 | 39.17 | -78.90 | 43,144.15 | 43,065.25 | פסגה | 777 |
| ₪ 0.00 | 39.17 | 0.00 | 9,959.55 | 9,959.55 | גבע | 778 |
| ₪ -111.76 | 34.91 | -320.15 | 14,527.60 | 14,207.45 | שפל | 779 |
| | | | 21/06/23 | 01/06/23 | פרטי חשבון עבור תאריכים: | |
| ₪ -241.36 | 141.31 | -170.80 | 43,314.95 | 43,144.15 | פסגה | 777 |
| ₪ 0.00 | 41.15 | 0.00 | 9,959.55 | 9,959.55 | גבע | 778 |
| ₪ -310.31 | 41.15 | -754.10 | 15,281.70 | 14,527.60 | שפל | 779 |

החייט - 7 - 15114172

| סה"כ לתשלום | מחיר לקוט"ש בא"ג | סה"כ צריכה בקוט"ש | קריאה נוכחית | קריאה קודמת | סוג צריכה | סוג תעריף |
|-------------|------------------|-------------------|--------------|-------------|--------------------------|-----------|
| | | | 31/05/23 | 22/05/23 | פרטי חשבון עבור תאריכים: | |
| ₪ -11.50 | 39.17 | -29.35 | 11,876.40 | 11,847.05 | פסגה | 777 |
| ₪ 0.00 | 39.17 | 0.00 | 2,405.45 | 2,405.45 | גבע | 778 |
| ₪ -57.46 | 34.91 | -164.60 | 3,133.80 | 2,969.20 | שפל | 779 |
| | | | 21/06/23 | 01/06/23 | פרטי חשבון עבור תאריכים: | |
| ₪ -98.92 | 141.31 | -70.00 | 11,946.40 | 11,876.40 | פסגה | 777 |
| ₪ 0.00 | 41.15 | 0.00 | 2,405.45 | 2,405.45 | גבע | 778 |
| ₪ -158.43 | 41.15 | -385.00 | 3,518.80 | 3,133.80 | שפל | 779 |

סראץ - 8 - 15114172

| סה"כ לתשלום | מחיר לקוט"ש בא"ג | סה"כ צריכה בקוט"ש | קריאה נוכחית | קריאה קודמת | סוג צריכה | סוג תעריף |
|-------------|------------------|-------------------|--------------|-------------|--------------------------|-----------|
| | | | 31/05/23 | 22/05/23 | פרטי חשבון עבור תאריכים: | |
| ₪ -11.24 | 39.17 | -28.70 | 53,148.75 | 53,120.05 | פסגה | 777 |
| ₪ 0.00 | 39.17 | 0.00 | 11,896.55 | 11,896.55 | גבע | 778 |
| ₪ -49.83 | 34.91 | -142.75 | 10,551.40 | 10,408.65 | שפל | 779 |
| | | | 21/06/23 | 01/06/23 | פרטי חשבון עבור תאריכים: | |



סטראץ - 8 - 15114172

| סוג תעריף | סוג צריכה | קריאה קודמת | קריאה נוכחית | סה"כ צריכה בקוט"ש | מחיר לקוט"ש בא"ג | סה"כ לתשלום |
|-----------|-----------|-------------|--------------|-------------------|------------------|-------------|
| 777 | פסגה | 53,148.75 | 53,214.60 | -65.85 | 141.31 | ₪ -93.05 |
| 778 | גבע | 11,896.55 | 11,896.55 | 0.00 | 41.15 | ₪ 0.00 |
| 779 | שפל | 10,551.40 | 10,798.05 | -246.65 | 41.15 | ₪ -101.50 |

בתשי עיזובים - 9 - 15114172

| סוג תעריף | סוג צריכה | קריאה קודמת | קריאה נוכחית | סה"כ צריכה בקוט"ש | מחיר לקוט"ש בא"ג | סה"כ לתשלום |
|--------------------------|-----------|-------------|--------------|-------------------|------------------|-------------|
| פרטי חשבון עבור תאריכים: | | | | | | |
| | | 22/05/23 | 31/05/23 | | | |
| 777 | פסגה | 25,697.85 | 25,802.95 | -105.10 | 39.17 | ₪ -41.17 |
| 778 | גבע | 6,845.60 | 6,845.60 | 0.00 | 39.17 | ₪ 0.00 |
| 779 | שפל | 3,541.80 | 3,694.10 | -152.30 | 34.91 | ₪ -53.17 |
| פרטי חשבון עבור תאריכים: | | | | | | |
| | | 01/06/23 | 21/06/23 | | | |
| 777 | פסגה | 25,802.95 | 25,987.05 | -184.10 | 141.31 | ₪ -260.15 |
| 778 | גבע | 6,845.60 | 6,845.60 | 0.00 | 41.15 | ₪ 0.00 |
| 779 | שפל | 3,694.10 | 4,226.15 | -532.05 | 41.15 | ₪ -218.94 |

חנני שירותי בריאות - 11 - 15114172

| סוג תעריף | סוג צריכה | קריאה קודמת | קריאה נוכחית | סה"כ צריכה בקוט"ש | מחיר לקוט"ש בא"ג | סה"כ לתשלום |
|--------------------------|-----------|-------------|--------------|-------------------|------------------|-------------|
| פרטי חשבון עבור תאריכים: | | | | | | |
| | | 22/05/23 | 31/05/23 | | | |
| 777 | פסגה | 96,902.00 | 96,933.00 | -31.00 | 39.17 | ₪ -12.14 |
| 778 | גבע | 30,967.20 | 30,967.20 | 0.00 | 39.17 | ₪ 0.00 |
| 779 | שפל | 46,121.60 | 46,228.00 | -106.40 | 34.91 | ₪ -37.14 |
| פרטי חשבון עבור תאריכים: | | | | | | |
| | | 01/06/23 | 21/06/23 | | | |
| 777 | פסגה | 96,933.00 | 96,981.80 | -48.80 | 141.31 | ₪ -68.96 |
| 778 | גבע | 30,967.20 | 30,967.20 | 0.00 | 41.15 | ₪ 0.00 |
| 779 | שפל | 46,228.00 | 46,532.00 | -304.00 | 41.15 | ₪ -125.10 |

בנק מזרחי - 12 - 15114172

| סוג תעריף | סוג צריכה | קריאה קודמת | קריאה נוכחית | סה"כ צריכה בקוט"ש | מחיר לקוט"ש בא"ג | סה"כ לתשלום |
|--------------------------|-----------|-------------|--------------|-------------------|------------------|-------------|
| פרטי חשבון עבור תאריכים: | | | | | | |
| | | 22/05/23 | 31/05/23 | | | |
| 777 | פסגה | 106,166.50 | 106,404.70 | -238.20 | 39.17 | ₪ -93.30 |
| 778 | גבע | 32,073.00 | 32,073.00 | 0.00 | 39.17 | ₪ 0.00 |
| 779 | שפל | 59,196.60 | 60,373.90 | -1,177.30 | 34.91 | ₪ -411.00 |
| פרטי חשבון עבור תאריכים: | | | | | | |
| | | 01/06/23 | 21/06/23 | | | |



בנק מזרחי - 12 - 15114172

| סוג תעריף | סוג צריכה | קריאה קודמת | קריאה נוכחית | סה"כ צריכה בקוט"ש | מחיר לקוט"ש בא"ג | סה"כ לתשלום |
|-----------|-----------|-------------|--------------|-------------------|------------------|-------------|
| 777 | פסגה | 106,404.70 | 107,097.60 | -692.90 | 141.31 | ₪ -979.14 |
| 778 | גבע | 32,073.00 | 32,073.00 | 0.00 | 41.15 | ₪ 0.00 |
| 779 | שפל | 60,373.90 | 63,258.70 | -2,884.80 | 41.15 | ₪ -1,187.10 |

איזנלה - 13 - 15114172

| סוג תעריף | סוג צריכה | קריאה קודמת | קריאה נוכחית | סה"כ צריכה בקוט"ש | מחיר לקוט"ש בא"ג | סה"כ לתשלום |
|--------------------------|-----------|-------------|--------------|-------------------|------------------|-------------|
| פרטי חשבון עבור תאריכים: | | | | | | |
| | | 22/05/23 | 31/05/23 | | | |
| 777 | פסגה | 25,865.60 | 25,871.95 | -6.35 | 39.17 | ₪ -2.49 |
| 778 | גבע | 7,994.50 | 7,994.50 | 0.00 | 39.17 | ₪ 0.00 |
| 779 | שפל | 5,032.15 | 5,055.60 | -23.45 | 34.91 | ₪ -8.19 |
| פרטי חשבון עבור תאריכים: | | | | | | |
| | | 01/06/23 | 21/06/23 | | | |
| 777 | פסגה | 25,871.95 | 25,883.95 | -12.00 | 141.31 | ₪ -16.96 |
| 778 | גבע | 7,994.50 | 7,994.50 | 0.00 | 41.15 | ₪ 0.00 |
| 779 | שפל | 5,055.60 | 5,109.45 | -53.85 | 41.15 | ₪ -22.16 |

נרית שביט נן ילדים - 14 - 15114172

| סוג תעריף | סוג צריכה | קריאה קודמת | קריאה נוכחית | סה"כ צריכה בקוט"ש | מחיר לקוט"ש בא"ג | סה"כ לתשלום |
|--------------------------|-----------|-------------|--------------|-------------------|------------------|-------------|
| פרטי חשבון עבור תאריכים: | | | | | | |
| | | 22/05/23 | 31/05/23 | | | |
| 777 | פסגה | 28,854.60 | 28,864.10 | -9.50 | 39.17 | ₪ -3.72 |
| 778 | גבע | 8,206.25 | 8,206.25 | 0.00 | 39.17 | ₪ 0.00 |
| 779 | שפל | 13,304.80 | 13,638.75 | -333.95 | 34.91 | ₪ -116.58 |
| פרטי חשבון עבור תאריכים: | | | | | | |
| | | 01/06/23 | 21/06/23 | | | |
| 777 | פסגה | 28,864.10 | 28,884.85 | -20.75 | 141.31 | ₪ -29.32 |
| 778 | גבע | 8,206.25 | 8,206.25 | 0.00 | 41.15 | ₪ 0.00 |
| 779 | שפל | 13,638.75 | 14,585.20 | -946.45 | 41.15 | ₪ -389.46 |

דוקן פיס - 1 - 15144507

| סוג תעריף | סוג צריכה | קריאה קודמת | קריאה נוכחית | סה"כ צריכה בקוט"ש | מחיר לקוט"ש בא"ג | סה"כ לתשלום |
|--------------------------|-----------|-------------|--------------|-------------------|------------------|-------------|
| פרטי חשבון עבור תאריכים: | | | | | | |
| | | 22/05/23 | 31/05/23 | | | |
| 777 | פסגה | 45,951.30 | 46,036.00 | -84.70 | 39.17 | ₪ -33.18 |
| 778 | גבע | 11,396.45 | 11,396.45 | 0.00 | 39.17 | ₪ 0.00 |
| 779 | שפל | 12,119.65 | 12,305.10 | -185.45 | 34.91 | ₪ -64.74 |
| פרטי חשבון עבור תאריכים: | | | | | | |
| | | 01/06/23 | 21/06/23 | | | |



דוקן פיס - 1 - 15144507

| סוג תעריף | סוג צריכה | קריאה קודמת | קריאה נוכחית | סה"כ צריכה בקוט"ש | מחיר לקוט"ש בא"ג | סה"כ לתשלום |
|-----------|-----------|-------------|--------------|-------------------|------------------|-------------|
| 777 | פסגה | 46,036.00 | 46,219.70 | -183.70 | 141.31 | ₪ -259.59 |
| 778 | גבע | 11,396.45 | 11,396.45 | 0.00 | 41.15 | ₪ 0.00 |
| 779 | שפל | 12,305.10 | 12,871.30 | -566.20 | 41.15 | ₪ -232.99 |

קנדילנד - 2 - 15144507

| סוג תעריף | סוג צריכה | קריאה קודמת | קריאה נוכחית | סה"כ צריכה בקוט"ש | מחיר לקוט"ש בא"ג | סה"כ לתשלום |
|--------------------------|-----------|-------------|--------------|-------------------|------------------|-------------|
| פרטי חשבון עבור תאריכים: | | | | | | |
| | | 22/05/23 | 31/05/23 | | | |
| 777 | פסגה | 59,898.05 | 60,013.00 | -114.95 | 39.17 | ₪ -45.03 |
| 778 | גבע | 28,662.65 | 28,662.65 | 0.00 | 39.17 | ₪ 0.00 |
| 779 | שפל | 87,195.90 | 87,893.25 | -697.35 | 34.91 | ₪ -243.44 |
| פרטי חשבון עבור תאריכים: | | | | | | |
| | | 01/06/23 | 21/06/23 | | | |
| 777 | פסגה | 60,013.00 | 60,292.10 | -279.10 | 141.31 | ₪ -394.40 |
| 778 | גבע | 28,662.65 | 28,662.65 | 0.00 | 41.15 | ₪ 0.00 |
| 779 | שפל | 87,893.25 | 89,186.90 | -1,293.65 | 41.15 | ₪ -532.34 |

סמארט פון - 3 - 15144507

| סוג תעריף | סוג צריכה | קריאה קודמת | קריאה נוכחית | סה"כ צריכה בקוט"ש | מחיר לקוט"ש בא"ג | סה"כ לתשלום |
|--------------------------|-----------|-------------|--------------|-------------------|------------------|-------------|
| פרטי חשבון עבור תאריכים: | | | | | | |
| | | 22/05/23 | 31/05/23 | | | |
| 777 | פסגה | 6,330.25 | 6,361.15 | -30.90 | 39.17 | ₪ -12.10 |
| 778 | גבע | 1,989.35 | 1,989.35 | 0.00 | 39.17 | ₪ 0.00 |
| 779 | שפל | 4,144.15 | 4,265.70 | -121.55 | 34.91 | ₪ -42.43 |
| פרטי חשבון עבור תאריכים: | | | | | | |
| | | 01/06/23 | 21/06/23 | | | |
| 777 | פסגה | 6,361.15 | 6,450.75 | -89.60 | 141.31 | ₪ -126.61 |
| 778 | גבע | 1,989.35 | 1,989.35 | 0.00 | 41.15 | ₪ 0.00 |
| 779 | שפל | 4,265.70 | 4,537.55 | -271.85 | 41.15 | ₪ -111.87 |

גויה - 4 - 15144507

| סוג תעריף | סוג צריכה | קריאה קודמת | קריאה נוכחית | סה"כ צריכה בקוט"ש | מחיר לקוט"ש בא"ג | סה"כ לתשלום |
|--------------------------|-----------|-------------|--------------|-------------------|------------------|-------------|
| פרטי חשבון עבור תאריכים: | | | | | | |
| | | 22/05/23 | 31/05/23 | | | |
| 777 | פסגה | 28,899.90 | 28,944.25 | -44.35 | 39.17 | ₪ -17.37 |
| 778 | גבע | 6,615.15 | 6,615.15 | 0.00 | 39.17 | ₪ 0.00 |
| 779 | שפל | 9,075.50 | 9,218.55 | -143.05 | 34.91 | ₪ -49.94 |
| פרטי חשבון עבור תאריכים: | | | | | | |
| | | 01/06/23 | 21/06/23 | | | |



גויה - 4 - 15144507

| סה"כ לתשלום | מחיר לקוט"ש בא"ג | סה"כ צריכה בקוט"ש | קריאה נוכחית | קריאה קודמת | סוג צריכה | סוג תעריף |
|-------------|------------------|-------------------|--------------|-------------|-----------|-----------|
| ₪ -142.02 | 141.31 | -100.50 | 29,044.75 | 28,944.25 | פסגה | 777 |
| ₪ 0.00 | 41.15 | 0.00 | 6,615.15 | 6,615.15 | גבע | 778 |
| ₪ -146.43 | 41.15 | -355.85 | 9,574.40 | 9,218.55 | שפל | 779 |

מרפאת שיניים - 7 - 15144507

| סה"כ לתשלום | מחיר לקוט"ש בא"ג | סה"כ צריכה בקוט"ש | קריאה נוכחית | קריאה קודמת | סוג צריכה | סוג תעריף |
|-------------|------------------|-------------------|--------------|-------------|--------------------------|-----------|
| | | | 31/05/23 | 22/05/23 | פרטי חשבון עבור תאריכים: | |
| ₪ -16.29 | 39.17 | -41.60 | 32,061.65 | 32,020.05 | פסגה | 777 |
| ₪ 0.00 | 39.17 | 0.00 | 8,355.80 | 8,355.80 | גבע | 778 |
| ₪ -58.30 | 34.91 | -167.00 | 11,687.00 | 11,520.00 | שפל | 779 |
| | | | 21/06/23 | 01/06/23 | פרטי חשבון עבור תאריכים: | |
| ₪ -140.67 | 141.31 | -99.55 | 32,161.20 | 32,061.65 | פסגה | 777 |
| ₪ 0.00 | 41.15 | 0.00 | 8,355.80 | 8,355.80 | גבע | 778 |
| ₪ -171.27 | 41.15 | -416.20 | 12,103.20 | 11,687.00 | שפל | 779 |

פוקס - 8 - 15144507

| סה"כ לתשלום | מחיר לקוט"ש בא"ג | סה"כ צריכה בקוט"ש | קריאה נוכחית | קריאה קודמת | סוג צריכה | סוג תעריף |
|-------------|------------------|-------------------|--------------|-------------|--------------------------|-----------|
| | | | 31/05/23 | 22/05/23 | פרטי חשבון עבור תאריכים: | |
| ₪ -106.86 | 39.17 | -272.80 | 257,385.00 | 257,112.20 | פסגה | 777 |
| ₪ 0.00 | 39.17 | 0.00 | 90,899.60 | 90,899.60 | גבע | 778 |
| ₪ -282.14 | 34.91 | -808.20 | 83,468.40 | 82,660.20 | שפל | 779 |
| | | | 21/06/23 | 01/06/23 | פרטי חשבון עבור תאריכים: | |
| ₪ -802.92 | 141.31 | -568.20 | 257,953.20 | 257,385.00 | פסגה | 777 |
| ₪ 0.00 | 41.15 | 0.00 | 90,899.60 | 90,899.60 | גבע | 778 |
| ₪ -723.50 | 41.15 | -1,758.20 | 85,226.60 | 83,468.40 | שפל | 779 |

נעלי ניז - 10 - 15144507

| סה"כ לתשלום | מחיר לקוט"ש בא"ג | סה"כ צריכה בקוט"ש | קריאה נוכחית | קריאה קודמת | סוג צריכה | סוג תעריף |
|-------------|------------------|-------------------|--------------|-------------|--------------------------|-----------|
| | | | 31/05/23 | 22/05/23 | פרטי חשבון עבור תאריכים: | |
| ₪ -4.50 | 39.17 | -11.50 | 5,676.60 | 5,665.10 | פסגה | 777 |
| ₪ 0.00 | 39.17 | 0.00 | 2,566.45 | 2,566.45 | גבע | 778 |
| ₪ -21.70 | 34.91 | -62.15 | 7,678.25 | 7,616.10 | שפל | 779 |
| | | | 21/06/23 | 01/06/23 | פרטי חשבון עבור תאריכים: | |



נעלי ניז - 10 - 15144507

| סוג תעריף | סוג צריכה | קריאה קודמת | קריאה נוכחית | סה"כ צריכה בקוט"ש | מחיר לקוט"ש בא"ג | סה"כ לתשלום |
|-----------|-----------|-------------|--------------|-------------------|------------------|-------------|
| 777 | פסגה | 5,676.60 | 5,704.60 | -28.00 | 141.31 | ₪ -39.57 |
| 778 | גבע | 2,566.45 | 2,566.45 | 0.00 | 41.15 | ₪ 0.00 |
| 779 | שפל | 7,678.25 | 7,804.75 | -126.50 | 41.15 | ₪ -52.05 |

מרפאת מכבי - 12 - 15144507

| סוג תעריף | סוג צריכה | קריאה קודמת | קריאה נוכחית | סה"כ צריכה בקוט"ש | מחיר לקוט"ש בא"ג | סה"כ לתשלום |
|--------------------------|-----------|-------------|--------------|-------------------|------------------|-------------|
| פרטי חשבון עבור תאריכים: | | | | | | |
| | | 22/05/23 | 31/05/23 | | | |
| 777 | פסגה | 12,174.95 | 12,192.05 | -17.10 | 39.17 | ₪ -6.70 |
| 778 | גבע | 5,084.95 | 5,084.95 | 0.00 | 39.17 | ₪ 0.00 |
| 779 | שפל | 6,779.55 | 6,840.55 | -61.00 | 34.91 | ₪ -21.30 |
| פרטי חשבון עבור תאריכים: | | | | | | |
| | | 01/06/23 | 21/06/23 | | | |
| 777 | פסגה | 12,192.05 | 12,231.30 | -39.25 | 141.31 | ₪ -55.46 |
| 778 | גבע | 5,084.95 | 5,084.95 | 0.00 | 41.15 | ₪ 0.00 |
| 779 | שפל | 6,840.55 | 6,995.55 | -155.00 | 41.15 | ₪ -63.78 |

מגנוליה - 13 - 15144507

| סוג תעריף | סוג צריכה | קריאה קודמת | קריאה נוכחית | סה"כ צריכה בקוט"ש | מחיר לקוט"ש בא"ג | סה"כ לתשלום |
|--------------------------|-----------|-------------|--------------|-------------------|------------------|-------------|
| פרטי חשבון עבור תאריכים: | | | | | | |
| | | 22/05/23 | 31/05/23 | | | |
| 777 | פסגה | 77,810.45 | 78,053.05 | -242.60 | 39.17 | ₪ -95.03 |
| 778 | גבע | 37,695.55 | 37,695.55 | 0.00 | 39.17 | ₪ 0.00 |
| 779 | שפל | 115,337.80 | 116,729.05 | -1,391.25 | 34.91 | ₪ -485.69 |
| פרטי חשבון עבור תאריכים: | | | | | | |
| | | 01/06/23 | 21/06/23 | | | |
| 777 | פסגה | 78,053.05 | 78,651.95 | -598.90 | 141.31 | ₪ -846.31 |
| 778 | גבע | 37,695.55 | 37,695.55 | 0.00 | 41.15 | ₪ 0.00 |
| 779 | שפל | 116,729.05 | 119,611.35 | -2,882.30 | 41.15 | ₪ -1,186.07 |

חנות בשר מסעדה - 14 - 15144507

| סוג תעריף | סוג צריכה | קריאה קודמת | קריאה נוכחית | סה"כ צריכה בקוט"ש | מחיר לקוט"ש בא"ג | סה"כ לתשלום |
|--------------------------|-----------|-------------|--------------|-------------------|------------------|-------------|
| פרטי חשבון עבור תאריכים: | | | | | | |
| | | 22/05/23 | 31/05/23 | | | |
| 777 | פסגה | 176,266.20 | 176,553.00 | -286.80 | 39.17 | ₪ -112.34 |
| 778 | גבע | 78,682.10 | 78,682.10 | 0.00 | 39.17 | ₪ 0.00 |
| 779 | שפל | 147,787.40 | 149,671.00 | -1,883.60 | 34.91 | ₪ -657.56 |
| פרטי חשבון עבור תאריכים: | | | | | | |
| | | 01/06/23 | 21/06/23 | | | |





חנות בשר מסעדה - 14 - 15144507

| סוג תעריף | סוג צריכה | קריאה קודמת | קריאה נוכחית | סה"כ צריכה בקוט"ש | מחיר לקוט"ש בא"ג | סה"כ לתשלום |
|-----------|-----------|-------------|--------------|-------------------|------------------|-------------|
| 777 | פסגה | 176,553.00 | 177,277.60 | -724.60 | 141.31 | ₪ -1,023.93 |
| 778 | גבע | 78,682.10 | 78,682.10 | 0.00 | 41.15 | ₪ 0.00 |
| 779 | שפל | 149,671.00 | 154,448.80 | -4,777.80 | 41.15 | ₪ -1,966.06 |

חייט מאיה - 2 - 15144508

| סוג תעריף | סוג צריכה | קריאה קודמת | קריאה נוכחית | סה"כ צריכה בקוט"ש | מחיר לקוט"ש בא"ג | סה"כ לתשלום |
|--------------------------|-----------|-------------|--------------|-------------------|------------------|-------------|
| פרטי חשבון עבור תאריכים: | | | | | | |
| | | 22/05/23 | 31/05/23 | | | |
| 777 | פסגה | 90.72 | 92.34 | -1.62 | 39.17 | ₪ -0.63 |
| 778 | גבע | 35.58 | 35.58 | 0.00 | 39.17 | ₪ 0.00 |
| 779 | שפל | 121.94 | 131.50 | -9.56 | 34.91 | ₪ -3.34 |
| פרטי חשבון עבור תאריכים: | | | | | | |
| | | 01/06/23 | 21/06/23 | | | |
| 777 | פסגה | 92.34 | 96.58 | -4.24 | 141.31 | ₪ -5.99 |
| 778 | גבע | 35.58 | 35.58 | 0.00 | 41.15 | ₪ 0.00 |
| 779 | שפל | 131.50 | 152.80 | -21.30 | 41.15 | ₪ -8.76 |

ציפורניים מאיה - 3 - 15144508

| סוג תעריף | סוג צריכה | קריאה קודמת | קריאה נוכחית | סה"כ צריכה בקוט"ש | מחיר לקוט"ש בא"ג | סה"כ לתשלום |
|--------------------------|-----------|-------------|--------------|-------------------|------------------|-------------|
| פרטי חשבון עבור תאריכים: | | | | | | |
| | | 22/05/23 | 31/05/23 | | | |
| 777 | פסגה | 208.44 | 211.06 | -2.62 | 39.17 | ₪ -1.03 |
| 778 | גבע | 43.82 | 43.82 | 0.00 | 39.17 | ₪ 0.00 |
| 779 | שפל | 103.64 | 116.18 | -12.54 | 34.91 | ₪ -4.38 |
| פרטי חשבון עבור תאריכים: | | | | | | |
| | | 01/06/23 | 21/06/23 | | | |
| 777 | פסגה | 211.06 | 214.70 | -3.64 | 141.31 | ₪ -5.14 |
| 778 | גבע | 43.82 | 43.82 | 0.00 | 41.15 | ₪ 0.00 |
| 779 | שפל | 116.18 | 138.62 | -22.44 | 41.15 | ₪ -9.23 |

יוחננוף מחסן - 5 - 15144508

| סוג תעריף | סוג צריכה | קריאה קודמת | קריאה נוכחית | סה"כ צריכה בקוט"ש | מחיר לקוט"ש בא"ג | סה"כ לתשלום |
|--------------------------|-----------|-------------|--------------|-------------------|------------------|-------------|
| פרטי חשבון עבור תאריכים: | | | | | | |
| | | 22/05/23 | 31/05/23 | | | |
| 777 | פסגה | 1,207.70 | 1,207.70 | 0.00 | 39.17 | ₪ 0.00 |
| 778 | גבע | 500.70 | 500.70 | 0.00 | 39.17 | ₪ 0.00 |
| 779 | שפל | 1,509.00 | 1,627.60 | -118.60 | 34.91 | ₪ -41.40 |
| פרטי חשבון עבור תאריכים: | | | | | | |
| | | 01/06/23 | 21/06/23 | | | |





יוחננוף מחסן - 5 - 15144508

| סוג תעריף | סוג צריכה | קריאה קודמת | קריאה נוכחית | סה"כ צריכה בקוט"ש | מחיר לקוט"ש בא"ג | סה"כ לתשלום |
|-----------|-----------|-------------|--------------|-------------------|------------------|-------------|
| 777 | פסגה | 1,207.70 | 1,219.60 | -11.90 | 141.31 | ₪ -16.82 |
| 778 | גבע | 500.70 | 500.70 | 0.00 | 41.15 | ₪ 0.00 |
| 779 | שפל | 1,627.60 | 2,001.60 | -374.00 | 41.15 | ₪ -153.90 |

הפנינג - 8 - 15144508

| סוג תעריף | סוג צריכה | קריאה קודמת | קריאה נוכחית | סה"כ צריכה בקוט"ש | מחיר לקוט"ש בא"ג | סה"כ לתשלום |
|--------------------------|-----------|-------------|--------------|-------------------|------------------|-------------|
| פרטי חשבון עבור תאריכים: | | | | | | |
| | | 22/05/23 | 31/05/23 | | | |
| 777 | פסגה | 28,183.40 | 28,304.75 | -121.35 | 39.17 | ₪ -47.53 |
| 778 | גבע | 7,046.75 | 7,046.75 | 0.00 | 39.17 | ₪ 0.00 |
| 779 | שפל | 6,579.55 | 6,963.20 | -383.65 | 34.91 | ₪ -133.93 |
| פרטי חשבון עבור תאריכים: | | | | | | |
| | | 01/06/23 | 21/06/23 | | | |
| 777 | פסגה | 28,304.75 | 28,581.20 | -276.45 | 141.31 | ₪ -390.65 |
| 778 | גבע | 7,046.75 | 7,046.75 | 0.00 | 41.15 | ₪ 0.00 |
| 779 | שפל | 6,963.20 | 7,859.55 | -896.35 | 41.15 | ₪ -368.85 |

חבד - 9 - 15144508

| סוג תעריף | סוג צריכה | קריאה קודמת | קריאה נוכחית | סה"כ צריכה בקוט"ש | מחיר לקוט"ש בא"ג | סה"כ לתשלום |
|--------------------------|-----------|-------------|--------------|-------------------|------------------|-------------|
| פרטי חשבון עבור תאריכים: | | | | | | |
| | | 22/05/23 | 31/05/23 | | | |
| 777 | פסגה | 27,640.05 | 27,700.25 | -60.20 | 39.17 | ₪ -23.58 |
| 778 | גבע | 16,034.35 | 16,034.35 | 0.00 | 39.17 | ₪ 0.00 |
| 779 | שפל | 22,956.00 | 23,225.00 | -269.00 | 34.91 | ₪ -93.91 |
| פרטי חשבון עבור תאריכים: | | | | | | |
| | | 01/06/23 | 21/06/23 | | | |
| 777 | פסגה | 27,700.25 | 27,804.65 | -104.40 | 141.31 | ₪ -147.53 |
| 778 | גבע | 16,034.35 | 16,034.35 | 0.00 | 41.15 | ₪ 0.00 |
| 779 | שפל | 23,225.00 | 23,748.70 | -523.70 | 41.15 | ₪ -215.50 |

גנט בגדים - 10 - 15144508

| סוג תעריף | סוג צריכה | קריאה קודמת | קריאה נוכחית | סה"כ צריכה בקוט"ש | מחיר לקוט"ש בא"ג | סה"כ לתשלום |
|--------------------------|-----------|-------------|--------------|-------------------|------------------|-------------|
| פרטי חשבון עבור תאריכים: | | | | | | |
| | | 22/05/23 | 31/05/23 | | | |
| 777 | פסגה | 41,338.40 | 41,383.00 | -44.60 | 39.17 | ₪ -17.47 |
| 778 | גבע | 15,147.35 | 15,147.35 | 0.00 | 39.17 | ₪ 0.00 |
| 779 | שפל | 25,573.75 | 25,814.45 | -240.70 | 34.91 | ₪ -84.03 |
| פרטי חשבון עבור תאריכים: | | | | | | |
| | | 01/06/23 | 21/06/23 | | | |





גנט בנדים - 10 - 15144508

| סוג תעריף | סוג צריכה | קריאה קודמת | קריאה נוכחית | סה"כ צריכה בקוט"ש | מחיר לקוט"ש בא"ג | סה"כ לתשלום |
|-----------|-----------|-------------|--------------|-------------------|------------------|-------------|
| 777 | פסגה | 41,383.00 | 41,504.20 | -121.20 | 141.31 | ₪ -171.27 |
| 778 | גבע | 15,147.35 | 15,147.35 | 0.00 | 41.15 | ₪ 0.00 |
| 779 | שפל | 25,814.45 | 26,375.60 | -561.15 | 41.15 | ₪ -230.91 |

מכנסה - 13 - 15144508

| סוג תעריף | סוג צריכה | קריאה קודמת | קריאה נוכחית | סה"כ צריכה בקוט"ש | מחיר לקוט"ש בא"ג | סה"כ לתשלום |
|--|-----------|-------------|--------------|-------------------|------------------|-------------|
| פרטי חשבון עבור תאריכים: 31/05/23 - 22/05/23 | | | | | | |
| 777 | פסגה | 124,670.40 | 124,919.70 | -249.30 | 39.17 | ₪ -97.65 |
| 778 | גבע | 23,322.00 | 23,322.00 | 0.00 | 39.17 | ₪ 0.00 |
| 779 | שפל | 43,050.80 | 43,664.60 | -613.80 | 34.91 | ₪ -214.28 |
| פרטי חשבון עבור תאריכים: 21/06/23 - 01/06/23 | | | | | | |
| 777 | פסגה | 124,919.70 | 125,492.20 | -572.50 | 141.31 | ₪ -809.00 |
| 778 | גבע | 23,322.00 | 23,322.00 | 0.00 | 41.15 | ₪ 0.00 |
| 779 | שפל | 43,664.60 | 45,273.60 | -1,609.00 | 41.15 | ₪ -662.10 |

בית כנסת - 14 - 15144508

| סוג תעריף | סוג צריכה | קריאה קודמת | קריאה נוכחית | סה"כ צריכה בקוט"ש | מחיר לקוט"ש בא"ג | סה"כ לתשלום |
|--|-----------|-------------|--------------|-------------------|------------------|-------------|
| פרטי חשבון עבור תאריכים: 31/05/23 - 22/05/23 | | | | | | |
| 777 | פסגה | 10,660.40 | 10,684.00 | -23.60 | 39.17 | ₪ -9.24 |
| 778 | גבע | 6,978.60 | 6,978.60 | 0.00 | 39.17 | ₪ 0.00 |
| 779 | שפל | 17,000.10 | 17,009.00 | -8.90 | 34.91 | ₪ -3.11 |
| פרטי חשבון עבור תאריכים: 21/06/23 - 01/06/23 | | | | | | |
| 777 | פסגה | 10,684.00 | 10,719.10 | -35.10 | 141.31 | ₪ -49.60 |
| 778 | גבע | 6,978.60 | 6,978.60 | 0.00 | 41.15 | ₪ 0.00 |
| 779 | שפל | 17,009.00 | 17,153.50 | -144.50 | 41.15 | ₪ -59.46 |

בוכוזה אטל - 1 - 15144509

| סוג תעריף | סוג צריכה | קריאה קודמת | קריאה נוכחית | סה"כ צריכה בקוט"ש | מחיר לקוט"ש בא"ג | סה"כ לתשלום |
|--|-----------|-------------|--------------|-------------------|------------------|-------------|
| פרטי חשבון עבור תאריכים: 31/05/23 - 22/05/23 | | | | | | |
| 777 | פסגה | 26,853.50 | 26,883.30 | -29.80 | 39.17 | ₪ -11.67 |
| 778 | גבע | 6,243.50 | 6,243.50 | 0.00 | 39.17 | ₪ 0.00 |
| 779 | שפל | 8,152.80 | 8,322.55 | -169.75 | 34.91 | ₪ -59.26 |
| פרטי חשבון עבור תאריכים: 21/06/23 - 01/06/23 | | | | | | |



15144509 - 1 - בוכוזה אטל

| סה"כ לתשלום | מחיר לקוט"ש בא"ג | סה"כ צריכה בקוט"ש | קריאה נוכחית | קריאה קודמת | סוג צריכה | סוג תעריף |
|-------------|------------------|-------------------|--------------|-------------|-----------|-----------|
| ₪ -78.43 | 141.31 | -55.50 | 26,938.80 | 26,883.30 | פסגה | 777 |
| ₪ 0.00 | 41.15 | 0.00 | 6,243.50 | 6,243.50 | גבע | 778 |
| ₪ -159.54 | 41.15 | -387.70 | 8,710.25 | 8,322.55 | שפל | 779 |

15144509 - 2 - א.ג. הום טקסטיל

| סה"כ לתשלום | מחיר לקוט"ש בא"ג | סה"כ צריכה בקוט"ש | קריאה נוכחית | קריאה קודמת | סוג צריכה | סוג תעריף |
|-------------|------------------|-------------------|--------------|-------------|--------------------------|-----------|
| | | | 31/05/23 | 22/05/23 | פרטי חשבון עבור תאריכים: | |
| ₪ -23.70 | 39.17 | -60.50 | 36,023.55 | 35,963.05 | פסגה | 777 |
| ₪ 0.00 | 39.17 | 0.00 | 8,983.75 | 8,983.75 | גבע | 778 |
| ₪ -63.75 | 34.91 | -182.60 | 12,803.15 | 12,620.55 | שפל | 779 |
| | | | 21/06/23 | 01/06/23 | פרטי חשבון עבור תאריכים: | |
| ₪ -210.13 | 141.31 | -148.70 | 36,172.25 | 36,023.55 | פסגה | 777 |
| ₪ 0.00 | 41.15 | 0.00 | 8,983.75 | 8,983.75 | גבע | 778 |
| ₪ -182.19 | 41.15 | -442.75 | 13,245.90 | 12,803.15 | שפל | 779 |

15144509 - 3 - צינג

| סה"כ לתשלום | מחיר לקוט"ש בא"ג | סה"כ צריכה בקוט"ש | קריאה נוכחית | קריאה קודמת | סוג צריכה | סוג תעריף |
|-------------|------------------|-------------------|--------------|-------------|--------------------------|-----------|
| | | | 31/05/23 | 22/05/23 | פרטי חשבון עבור תאריכים: | |
| ₪ -12.14 | 39.17 | -31.00 | 24,017.15 | 23,986.15 | פסגה | 777 |
| ₪ 0.00 | 39.17 | 0.00 | 9,810.00 | 9,810.00 | גבע | 778 |
| ₪ -64.11 | 34.91 | -183.65 | 24,567.40 | 24,383.75 | שפל | 779 |
| | | | 21/06/23 | 01/06/23 | פרטי חשבון עבור תאריכים: | |
| ₪ -140.53 | 141.31 | -99.45 | 24,116.60 | 24,017.15 | פסגה | 777 |
| ₪ 0.00 | 41.15 | 0.00 | 9,810.00 | 9,810.00 | גבע | 778 |
| ₪ -190.83 | 41.15 | -463.75 | 25,031.15 | 24,567.40 | שפל | 779 |

15144509 - 4 - 2 - מספרה

| סה"כ לתשלום | מחיר לקוט"ש בא"ג | סה"כ צריכה בקוט"ש | קריאה נוכחית | קריאה קודמת | סוג צריכה | סוג תעריף |
|-------------|------------------|-------------------|--------------|-------------|--------------------------|-----------|
| | | | 31/05/23 | 22/05/23 | פרטי חשבון עבור תאריכים: | |
| ₪ -53.58 | 39.17 | -136.80 | 85,938.35 | 85,801.55 | פסגה | 777 |
| ₪ 0.00 | 39.17 | 0.00 | 21,312.20 | 21,312.20 | גבע | 778 |
| ₪ -213.61 | 34.91 | -611.90 | 30,535.20 | 29,923.30 | שפל | 779 |
| | | | 21/06/23 | 01/06/23 | פרטי חשבון עבור תאריכים: | |



מספרה 2 - 4 - 15144509

| סוג תעריף | סוג צריכה | קריאה קודמת | קריאה נוכחית | סה"כ צריכה בקוט"ש | מחיר לקוט"ש בא"ג | סה"כ לתשלום |
|-----------|-----------|-------------|--------------|-------------------|------------------|-------------|
| 777 | פסגה | 85,938.35 | 86,140.70 | -202.35 | 141.31 | ₪ -285.94 |
| 778 | גבע | 21,312.20 | 21,312.20 | 0.00 | 41.15 | ₪ 0.00 |
| 779 | שפל | 30,535.20 | 31,797.85 | -1,262.65 | 41.15 | ₪ -519.58 |

טיים אאוט - 5 - 15144509

| סוג תעריף | סוג צריכה | קריאה קודמת | קריאה נוכחית | סה"כ צריכה בקוט"ש | מחיר לקוט"ש בא"ג | סה"כ לתשלום |
|--------------------------|-----------|-------------|--------------|-------------------|------------------|-------------|
| פרטי חשבון עבור תאריכים: | | | | | | |
| | | 22/05/23 | 31/05/23 | | | |
| 777 | פסגה | 23,485.30 | 23,790.65 | -305.35 | 39.17 | ₪ -119.61 |
| 778 | גבע | 4,267.85 | 4,267.85 | 0.00 | 39.17 | ₪ 0.00 |
| 779 | שפל | 10,517.45 | 11,981.15 | -1,463.70 | 34.91 | ₪ -510.98 |
| פרטי חשבון עבור תאריכים: | | | | | | |
| | | 01/06/23 | 21/06/23 | | | |
| 777 | פסגה | 23,790.65 | 24,598.80 | -808.15 | 141.31 | ₪ -1,142.00 |
| 778 | גבע | 4,267.85 | 4,267.85 | 0.00 | 41.15 | ₪ 0.00 |
| 779 | שפל | 11,981.15 | 15,177.40 | -3,196.25 | 41.15 | ₪ -1,315.26 |

אורנג - 6 - 15144509

| סוג תעריף | סוג צריכה | קריאה קודמת | קריאה נוכחית | סה"כ צריכה בקוט"ש | מחיר לקוט"ש בא"ג | סה"כ לתשלום |
|--------------------------|-----------|-------------|--------------|-------------------|------------------|-------------|
| פרטי חשבון עבור תאריכים: | | | | | | |
| | | 22/05/23 | 31/05/23 | | | |
| 777 | פסגה | 55,718.00 | 55,815.85 | -97.85 | 39.17 | ₪ -38.33 |
| 778 | גבע | 30,066.20 | 30,066.20 | 0.00 | 39.17 | ₪ 0.00 |
| 779 | שפל | 88,049.05 | 88,568.95 | -519.90 | 34.91 | ₪ -181.50 |
| פרטי חשבון עבור תאריכים: | | | | | | |
| | | 01/06/23 | 21/06/23 | | | |
| 777 | פסגה | 55,815.85 | 56,069.80 | -253.95 | 141.31 | ₪ -358.86 |
| 778 | גבע | 30,066.20 | 30,066.20 | 0.00 | 41.15 | ₪ 0.00 |
| 779 | שפל | 88,568.95 | 89,643.70 | -1,074.75 | 41.15 | ₪ -442.26 |

מחסן מקדונלדס - 2 - 16092176

| סוג תעריף | סוג צריכה | קריאה קודמת | קריאה נוכחית | סה"כ צריכה בקוט"ש | מחיר לקוט"ש בא"ג | סה"כ לתשלום |
|--------------------------|-----------|-------------|--------------|-------------------|------------------|-------------|
| פרטי חשבון עבור תאריכים: | | | | | | |
| | | 22/05/23 | 31/05/23 | | | |
| 777 | פסגה | 41,514.20 | 41,642.45 | -128.25 | 39.17 | ₪ -50.24 |
| 778 | גבע | 20,067.85 | 20,067.85 | 0.00 | 39.17 | ₪ 0.00 |
| 779 | שפל | 61,231.45 | 61,887.20 | -655.75 | 34.91 | ₪ -228.92 |
| פרטי חשבון עבור תאריכים: | | | | | | |
| | | 01/06/23 | 21/06/23 | | | |



מחנן מקדונלדס - 2 - 16092176

| סוג תעריף | סוג צריכה | קריאה קודמת | קריאה נוכחית | סה"כ צריכה בקוט"ש | מחיר לקוט"ש בא"ג | סה"כ לתשלום |
|-----------|-----------|-------------|--------------|-------------------|------------------|-------------|
| 777 | פסגה | 41,642.45 | 41,909.65 | -267.20 | 141.31 | ₪ -377.58 |
| 778 | גבע | 20,067.85 | 20,067.85 | 0.00 | 41.15 | ₪ 0.00 |
| 779 | שפל | 61,887.20 | 63,013.30 | -1,126.10 | 41.15 | ₪ -463.39 |

חנות דגים - 3 - 16092176

| סוג תעריף | סוג צריכה | קריאה קודמת | קריאה נוכחית | סה"כ צריכה בקוט"ש | מחיר לקוט"ש בא"ג | סה"כ לתשלום |
|--------------------------|-----------|-------------|--------------|-------------------|------------------|-------------|
| פרטי חשבון עבור תאריכים: | | | | | | |
| | | 22/05/23 | 31/05/23 | | | |
| 777 | פסגה | 68,976.40 | 69,100.10 | -123.70 | 39.17 | ₪ -48.45 |
| 778 | גבע | 29,225.60 | 29,225.60 | 0.00 | 39.17 | ₪ 0.00 |
| 779 | שפל | 54,594.30 | 55,305.50 | -711.20 | 34.91 | ₪ -248.28 |
| פרטי חשבון עבור תאריכים: | | | | | | |
| | | 01/06/23 | 21/06/23 | | | |
| 777 | פסגה | 69,100.10 | 69,395.70 | -295.60 | 141.31 | ₪ -417.71 |
| 778 | גבע | 29,225.60 | 29,225.60 | 0.00 | 41.15 | ₪ 0.00 |
| 779 | שפל | 55,305.50 | 56,848.50 | -1,543.00 | 41.15 | ₪ -634.94 |

לאומית - 1 - 16092179

| סוג תעריף | סוג צריכה | קריאה קודמת | קריאה נוכחית | סה"כ צריכה בקוט"ש | מחיר לקוט"ש בא"ג | סה"כ לתשלום |
|--------------------------|-----------|-------------|--------------|-------------------|------------------|-------------|
| פרטי חשבון עבור תאריכים: | | | | | | |
| | | 22/05/23 | 31/05/23 | | | |
| 777 | פסגה | 261,673.60 | 262,058.40 | -384.80 | 39.17 | ₪ -150.73 |
| 778 | גבע | 93,262.40 | 93,262.40 | 0.00 | 39.17 | ₪ 0.00 |
| 779 | שפל | 204,719.60 | 207,252.80 | -2,533.20 | 34.91 | ₪ -884.34 |
| פרטי חשבון עבור תאריכים: | | | | | | |
| | | 01/06/23 | 21/06/23 | | | |
| 777 | פסגה | 262,058.40 | 263,037.60 | -979.20 | 141.31 | ₪ -1,383.71 |
| 778 | גבע | 93,262.40 | 93,262.40 | 0.00 | 41.15 | ₪ 0.00 |
| 779 | שפל | 207,252.80 | 213,206.00 | -5,953.20 | 41.15 | ₪ -2,449.74 |

מכון כושר - 2 - 16092179

| סוג תעריף | סוג צריכה | קריאה קודמת | קריאה נוכחית | סה"כ צריכה בקוט"ש | מחיר לקוט"ש בא"ג | סה"כ לתשלום |
|--------------------------|-----------|-------------|--------------|-------------------|------------------|-------------|
| פרטי חשבון עבור תאריכים: | | | | | | |
| | | 22/05/23 | 31/05/23 | | | |
| 777 | פסגה | 262,287.00 | 262,927.80 | -640.80 | 39.17 | ₪ -251.00 |
| 778 | גבע | 121,192.20 | 121,192.20 | 0.00 | 39.17 | ₪ 0.00 |
| 779 | שפל | 162,009.00 | 163,750.80 | -1,741.80 | 34.91 | ₪ -608.06 |
| פרטי חשבון עבור תאריכים: | | | | | | |
| | | 01/06/23 | 21/06/23 | | | |



מכון כושר - 2 - 16092179

| סוג תעריף | סוג צריכה | קריאה קודמת | קריאה נוכחית | סה"כ צריכה בקוט"ש | מחיר לקוט"ש בא"ג | סה"כ לתשלום |
|-----------|-----------|-------------|--------------|-------------------|------------------|-------------|
| 777 | פסגה | 262,927.80 | 264,548.40 | -1,620.60 | 141.31 | ₪ -2,290.07 |
| 778 | גבע | 121,192.20 | 121,192.20 | 0.00 | 41.15 | ₪ 0.00 |
| 779 | שפל | 163,750.80 | 167,744.40 | -3,993.60 | 41.15 | ₪ -1,643.37 |

בנק דיסקונט - 3 - 16092179

| סוג תעריף | סוג צריכה | קריאה קודמת | קריאה נוכחית | סה"כ צריכה בקוט"ש | מחיר לקוט"ש בא"ג | סה"כ לתשלום |
|--------------------------|-----------|-------------|--------------|-------------------|------------------|-------------|
| פרטי חשבון עבור תאריכים: | | | | | | |
| | | 22/05/23 | 31/05/23 | | | |
| 777 | פסגה | 211,150.40 | 211,382.40 | -232.00 | 39.17 | ₪ -90.87 |
| 778 | גבע | 86,231.80 | 86,231.80 | 0.00 | 39.17 | ₪ 0.00 |
| 779 | שפל | 199,576.00 | 201,006.60 | -1,430.60 | 34.91 | ₪ -499.42 |
| פרטי חשבון עבור תאריכים: | | | | | | |
| | | 01/06/23 | 21/06/23 | | | |
| 777 | פסגה | 211,382.40 | 211,923.40 | -541.00 | 141.31 | ₪ -764.49 |
| 778 | גבע | 86,231.80 | 86,231.80 | 0.00 | 41.15 | ₪ 0.00 |
| 779 | שפל | 201,006.60 | 203,939.80 | -2,933.20 | 41.15 | ₪ -1,207.01 |

סופר פארם - 4 - 16092179

| סוג תעריף | סוג צריכה | קריאה קודמת | קריאה נוכחית | סה"כ צריכה בקוט"ש | מחיר לקוט"ש בא"ג | סה"כ לתשלום |
|--------------------------|-----------|-------------|--------------|-------------------|------------------|-------------|
| פרטי חשבון עבור תאריכים: | | | | | | |
| | | 22/05/23 | 31/05/23 | | | |
| 777 | פסגה | 801,155.00 | 802,870.80 | -1,715.80 | 39.17 | ₪ -672.08 |
| 778 | גבע | 339,102.20 | 339,102.20 | 0.00 | 39.17 | ₪ 0.00 |
| 779 | שפל | 522,281.00 | 527,563.00 | -5,282.00 | 34.91 | ₪ -1,843.95 |
| פרטי חשבון עבור תאריכים: | | | | | | |
| | | 01/06/23 | 21/06/23 | | | |
| 777 | פסגה | 802,870.80 | 806,846.00 | -3,975.20 | 141.31 | ₪ -5,617.36 |
| 778 | גבע | 339,102.20 | 339,102.20 | 0.00 | 41.15 | ₪ 0.00 |
| 779 | שפל | 527,563.00 | 539,207.40 | -11,644.40 | 41.15 | ₪ -4,791.67 |

נעמן מצעים - 1 - 16092181

| סוג תעריף | סוג צריכה | קריאה קודמת | קריאה נוכחית | סה"כ צריכה בקוט"ש | מחיר לקוט"ש בא"ג | סה"כ לתשלום |
|--------------------------|-----------|-------------|--------------|-------------------|------------------|-------------|
| פרטי חשבון עבור תאריכים: | | | | | | |
| | | 22/05/23 | 31/05/23 | | | |
| 777 | פסגה | 36,078.50 | 36,113.80 | -35.30 | 39.17 | ₪ -13.83 |
| 778 | גבע | 10,999.10 | 10,999.10 | 0.00 | 39.17 | ₪ 0.00 |
| 779 | שפל | 18,187.80 | 18,379.90 | -192.10 | 34.91 | ₪ -67.06 |
| פרטי חשבון עבור תאריכים: | | | | | | |
| | | 01/06/23 | 21/06/23 | | | |





נעמן מצעים - 1 - 16092181

| סוג תעריף | סוג צריכה | קריאה קודמת | קריאה נוכחית | סה"כ צריכה בקוט"ש | מחיר לקוט"ש בא"ג | סה"כ לתשלום |
|-----------|-----------|-------------|--------------|-------------------|------------------|-------------|
| 777 | פסגה | 36,113.80 | 36,175.60 | -61.80 | 141.31 | ₪ -87.33 |
| 778 | גבע | 10,999.10 | 10,999.10 | 0.00 | 41.15 | ₪ 0.00 |
| 779 | שפל | 18,379.90 | 18,824.70 | -444.80 | 41.15 | ₪ -183.04 |

שי לוי - 2 - 16092181

| סוג תעריף | סוג צריכה | קריאה קודמת | קריאה נוכחית | סה"כ צריכה בקוט"ש | מחיר לקוט"ש בא"ג | סה"כ לתשלום |
|--|-----------|-------------|--------------|-------------------|------------------|-------------|
| פרטי חשבון עבור תאריכים: 31/05/23 - 22/05/23 | | | | | | |
| 777 | פסגה | 9,966.60 | 9,992.85 | -26.25 | 39.17 | ₪ -10.28 |
| 778 | גבע | 2,625.60 | 2,625.60 | 0.00 | 39.17 | ₪ 0.00 |
| 779 | שפל | 3,041.00 | 3,144.45 | -103.45 | 34.91 | ₪ -36.11 |
| פרטי חשבון עבור תאריכים: 21/06/23 - 01/06/23 | | | | | | |
| 777 | פסגה | 9,992.85 | 10,042.15 | -49.30 | 141.31 | ₪ -69.67 |
| 778 | גבע | 2,625.60 | 2,625.60 | 0.00 | 41.15 | ₪ 0.00 |
| 779 | שפל | 3,144.45 | 3,379.85 | -235.40 | 41.15 | ₪ -96.87 |

שטיפת מכוניות - 3 - 16092181

| סוג תעריף | סוג צריכה | קריאה קודמת | קריאה נוכחית | סה"כ צריכה בקוט"ש | מחיר לקוט"ש בא"ג | סה"כ לתשלום |
|--|-----------|-------------|--------------|-------------------|------------------|-------------|
| פרטי חשבון עבור תאריכים: 31/05/23 - 22/05/23 | | | | | | |
| 777 | פסגה | 34,053.20 | 34,096.10 | -42.90 | 39.17 | ₪ -16.80 |
| 778 | גבע | 8,445.20 | 8,445.20 | 0.00 | 39.17 | ₪ 0.00 |
| 779 | שפל | 12,104.75 | 12,386.30 | -281.55 | 34.91 | ₪ -98.29 |
| פרטי חשבון עבור תאריכים: 21/06/23 - 01/06/23 | | | | | | |
| 777 | פסגה | 34,096.10 | 34,202.40 | -106.30 | 141.31 | ₪ -150.21 |
| 778 | גבע | 8,445.20 | 8,445.20 | 0.00 | 41.15 | ₪ 0.00 |
| 779 | שפל | 12,386.30 | 13,010.10 | -623.80 | 41.15 | ₪ -256.69 |

מחנן בשר - 4 - 16092181

| סוג תעריף | סוג צריכה | קריאה קודמת | קריאה נוכחית | סה"כ צריכה בקוט"ש | מחיר לקוט"ש בא"ג | סה"כ לתשלום |
|--|-----------|-------------|--------------|-------------------|------------------|-------------|
| פרטי חשבון עבור תאריכים: 31/05/23 - 22/05/23 | | | | | | |
| 777 | פסגה | 20,516.90 | 20,528.10 | -11.20 | 39.17 | ₪ -4.39 |
| 778 | גבע | 11,510.50 | 11,510.50 | 0.00 | 39.17 | ₪ 0.00 |
| 779 | שפל | 33,237.80 | 33,302.75 | -64.95 | 34.91 | ₪ -22.67 |
| פרטי חשבון עבור תאריכים: 21/06/23 - 01/06/23 | | | | | | |





מחטן בשר - 4 - 16092181

| סוג תעריף | סוג צריכה | קריאה קודמת | קריאה נוכחית | סה"כ צריכה בקוט"ש | מחיר לקוט"ש בא"ג | סה"כ לתשלום |
|-----------|-----------|-------------|--------------|-------------------|------------------|-------------|
| 777 | פסגה | 20,528.10 | 20,556.75 | -28.65 | 141.31 | ₪ -40.49 |
| 778 | גבע | 11,510.50 | 11,510.50 | 0.00 | 41.15 | ₪ 0.00 |
| 779 | שפל | 33,302.75 | 33,434.70 | -131.95 | 41.15 | ₪ -54.30 |

סלקום - 2 - 16092182

| סוג תעריף | סוג צריכה | קריאה קודמת | קריאה נוכחית | סה"כ צריכה בקוט"ש | מחיר לקוט"ש בא"ג | סה"כ לתשלום |
|--------------------------|-----------|-------------|--------------|-------------------|------------------|-------------|
| פרטי חשבון עבור תאריכים: | | | | | | |
| | | 22/05/23 | 31/05/23 | | | |
| 777 | פסגה | 118,947.70 | 119,198.50 | -250.80 | 39.17 | ₪ -98.24 |
| 778 | גבע | 62,976.30 | 62,976.30 | 0.00 | 39.17 | ₪ 0.00 |
| 779 | שפל | 203,120.10 | 204,478.10 | -1,358.00 | 34.91 | ₪ -474.08 |
| פרטי חשבון עבור תאריכים: | | | | | | |
| | | 01/06/23 | 21/06/23 | | | |
| 777 | פסגה | 119,198.50 | 119,846.50 | -648.00 | 141.31 | ₪ -915.69 |
| 778 | גבע | 62,976.30 | 62,976.30 | 0.00 | 41.15 | ₪ 0.00 |
| 779 | שפל | 204,478.10 | 207,237.60 | -2,759.50 | 41.15 | ₪ -1,135.53 |

פלאפון - 3 - 16092182

| סוג תעריף | סוג צריכה | קריאה קודמת | קריאה נוכחית | סה"כ צריכה בקוט"ש | מחיר לקוט"ש בא"ג | סה"כ לתשלום |
|--------------------------|-----------|-------------|--------------|-------------------|------------------|-------------|
| פרטי חשבון עבור תאריכים: | | | | | | |
| | | 22/05/23 | 31/05/23 | | | |
| 777 | פסגה | 69,553.70 | 69,680.70 | -127.00 | 39.17 | ₪ -49.75 |
| 778 | גבע | 36,282.30 | 36,282.30 | 0.00 | 39.17 | ₪ 0.00 |
| 779 | שפל | 116,503.40 | 117,224.20 | -720.80 | 34.91 | ₪ -251.63 |
| פרטי חשבון עבור תאריכים: | | | | | | |
| | | 01/06/23 | 21/06/23 | | | |
| 777 | פסגה | 69,680.70 | 70,021.90 | -341.20 | 141.31 | ₪ -482.15 |
| 778 | גבע | 36,282.30 | 36,282.30 | 0.00 | 41.15 | ₪ 0.00 |
| 779 | שפל | 117,224.20 | 118,792.00 | -1,567.80 | 41.15 | ₪ -645.15 |

ביג דיל - 4 - 16092182

| סוג תעריף | סוג צריכה | קריאה קודמת | קריאה נוכחית | סה"כ צריכה בקוט"ש | מחיר לקוט"ש בא"ג | סה"כ לתשלום |
|--------------------------|-----------|-------------|--------------|-------------------|------------------|-------------|
| פרטי חשבון עבור תאריכים: | | | | | | |
| | | 22/05/23 | 31/05/23 | | | |
| 777 | פסגה | 85,237.10 | 85,541.80 | -304.70 | 39.17 | ₪ -119.35 |
| 778 | גבע | 38,347.80 | 38,347.80 | 0.00 | 39.17 | ₪ 0.00 |
| 779 | שפל | 103,536.80 | 105,199.50 | -1,662.70 | 34.91 | ₪ -580.45 |
| פרטי חשבון עבור תאריכים: | | | | | | |
| | | 01/06/23 | 21/06/23 | | | |





ביג דיל - 4 - 16092182

| סוג תעריף | סוג צריכה | קריאה קודמת | קריאה נוכחית | סה"כ צריכה בקוט"ש | מחיר לקוט"ש בא"ג | סה"כ לתשלום |
|-----------|-----------|-------------|--------------|-------------------|------------------|-------------|
| 777 | פסגה | 85,541.80 | 86,346.40 | -804.60 | 141.31 | ₪ -1,136.98 |
| 778 | גבע | 38,347.80 | 38,347.80 | 0.00 | 41.15 | ₪ 0.00 |
| 779 | שפל | 105,199.50 | 108,655.70 | -3,456.20 | 41.15 | ₪ -1,422.23 |

שוקולטה - 1 - 16092183

| סוג תעריף | סוג צריכה | קריאה קודמת | קריאה נוכחית | סה"כ צריכה בקוט"ש | מחיר לקוט"ש בא"ג | סה"כ לתשלום |
|--------------------------|-----------|-------------|--------------|-------------------|------------------|-------------|
| פרטי חשבון עבור תאריכים: | | | | | | |
| | | 22/05/23 | 31/05/23 | | | |
| 777 | פסגה | 175,764.50 | 176,020.50 | -256.00 | 39.17 | ₪ -100.28 |
| 778 | גבע | 74,216.00 | 74,216.00 | 0.00 | 39.17 | ₪ 0.00 |
| 779 | שפל | 177,904.70 | 179,358.60 | -1,453.90 | 34.91 | ₪ -507.56 |
| פרטי חשבון עבור תאריכים: | | | | | | |
| | | 01/06/23 | 21/06/23 | | | |
| 777 | פסגה | 176,020.50 | 176,669.50 | -649.00 | 141.31 | ₪ -917.10 |
| 778 | גבע | 74,216.00 | 74,216.00 | 0.00 | 41.15 | ₪ 0.00 |
| 779 | שפל | 179,358.60 | 182,241.50 | -2,882.90 | 41.15 | ₪ -1,186.31 |

בית כנסת - 3 - 16092183

| סוג תעריף | סוג צריכה | קריאה קודמת | קריאה נוכחית | סה"כ צריכה בקוט"ש | מחיר לקוט"ש בא"ג | סה"כ לתשלום |
|--------------------------|-----------|-------------|--------------|-------------------|------------------|-------------|
| פרטי חשבון עבור תאריכים: | | | | | | |
| | | 22/05/23 | 31/05/23 | | | |
| 777 | פסגה | 156,926.20 | 157,277.60 | -351.40 | 39.17 | ₪ -137.64 |
| 778 | גבע | 78,319.60 | 78,319.60 | 0.00 | 39.17 | ₪ 0.00 |
| 779 | שפל | 227,352.80 | 229,124.40 | -1,771.60 | 34.91 | ₪ -618.47 |
| פרטי חשבון עבור תאריכים: | | | | | | |
| | | 01/06/23 | 21/06/23 | | | |
| 777 | פסגה | 157,277.60 | 157,982.40 | -704.80 | 141.31 | ₪ -995.95 |
| 778 | גבע | 78,319.60 | 78,319.60 | 0.00 | 41.15 | ₪ 0.00 |
| 779 | שפל | 229,124.40 | 232,491.80 | -3,367.40 | 41.15 | ₪ -1,385.69 |

מנו - 4 - 16092183

| סוג תעריף | סוג צריכה | קריאה קודמת | קריאה נוכחית | סה"כ צריכה בקוט"ש | מחיר לקוט"ש בא"ג | סה"כ לתשלום |
|--------------------------|-----------|-------------|--------------|-------------------|------------------|-------------|
| פרטי חשבון עבור תאריכים: | | | | | | |
| | | 22/05/23 | 31/05/23 | | | |
| 777 | פסגה | 162,938.20 | 163,163.20 | -225.00 | 39.17 | ₪ -88.13 |
| 778 | גבע | 51,497.40 | 51,497.40 | 0.00 | 39.17 | ₪ 0.00 |
| 779 | שפל | 38,228.00 | 38,839.10 | -611.10 | 34.91 | ₪ -213.34 |
| פרטי חשבון עבור תאריכים: | | | | | | |
| | | 01/06/23 | 21/06/23 | | | |





מגנו - 4 - 16092183

| סוג תעריף | סוג צריכה | קריאה קודמת | קריאה נוכחית | סה"כ צריכה בקוט"ש | מחיר לקוט"ש בא"ג | סה"כ לתשלום |
|-----------|-----------|-------------|--------------|-------------------|------------------|-------------|
| 777 | פסגה | 163,163.20 | 163,662.80 | -499.60 | 141.31 | ₪ -705.98 |
| 778 | גבע | 51,497.40 | 51,497.40 | 0.00 | 41.15 | ₪ 0.00 |
| 779 | שפל | 38,839.10 | 40,415.90 | -1,576.80 | 41.15 | ₪ -648.85 |

שלומית בן איפרגן - 1 - 16201587

| סוג תעריף | סוג צריכה | קריאה קודמת | קריאה נוכחית | סה"כ צריכה בקוט"ש | מחיר לקוט"ש בא"ג | סה"כ לתשלום |
|--------------------------|-----------|-------------|--------------|-------------------|------------------|-------------|
| פרטי חשבון עבור תאריכים: | | | | | | |
| | | 22/05/23 | 31/05/23 | | | |
| 777 | פסגה | 14,193.80 | 14,206.10 | -12.30 | 39.17 | ₪ -4.82 |
| 778 | גבע | 3,388.65 | 3,388.65 | 0.00 | 39.17 | ₪ 0.00 |
| 779 | שפל | 5,091.95 | 5,138.10 | -46.15 | 34.91 | ₪ -16.11 |
| פרטי חשבון עבור תאריכים: | | | | | | |
| | | 01/06/23 | 21/06/23 | | | |
| 777 | פסגה | 14,206.10 | 14,252.00 | -45.90 | 141.31 | ₪ -64.86 |
| 778 | גבע | 3,388.65 | 3,388.65 | 0.00 | 41.15 | ₪ 0.00 |
| 779 | שפל | 5,138.10 | 5,345.75 | -207.65 | 41.15 | ₪ -85.45 |

שרה לי - 2 - 16201587

| סוג תעריף | סוג צריכה | קריאה קודמת | קריאה נוכחית | סה"כ צריכה בקוט"ש | מחיר לקוט"ש בא"ג | סה"כ לתשלום |
|--------------------------|-----------|-------------|--------------|-------------------|------------------|-------------|
| פרטי חשבון עבור תאריכים: | | | | | | |
| | | 22/05/23 | 31/05/23 | | | |
| 777 | פסגה | 93,169.80 | 93,258.10 | -88.30 | 39.17 | ₪ -34.59 |
| 778 | גבע | 21,048.25 | 21,048.25 | 0.00 | 39.17 | ₪ 0.00 |
| 779 | שפל | 19,471.55 | 19,819.80 | -348.25 | 34.91 | ₪ -121.57 |
| פרטי חשבון עבור תאריכים: | | | | | | |
| | | 01/06/23 | 21/06/23 | | | |
| 777 | פסגה | 93,258.10 | 93,437.10 | -179.00 | 141.31 | ₪ -252.94 |
| 778 | גבע | 21,048.25 | 21,048.25 | 0.00 | 41.15 | ₪ 0.00 |
| 779 | שפל | 19,819.80 | 20,662.65 | -842.85 | 41.15 | ₪ -346.83 |

רות לוי - 3 - 16201587

| סוג תעריף | סוג צריכה | קריאה קודמת | קריאה נוכחית | סה"כ צריכה בקוט"ש | מחיר לקוט"ש בא"ג | סה"כ לתשלום |
|--------------------------|-----------|-------------|--------------|-------------------|------------------|-------------|
| פרטי חשבון עבור תאריכים: | | | | | | |
| | | 22/05/23 | 31/05/23 | | | |
| 777 | פסגה | 23,609.25 | 23,663.00 | -53.75 | 39.17 | ₪ -21.05 |
| 778 | גבע | 6,231.65 | 6,231.65 | 0.00 | 39.17 | ₪ 0.00 |
| 779 | שפל | 6,525.80 | 6,704.45 | -178.65 | 34.91 | ₪ -62.37 |
| פרטי חשבון עבור תאריכים: | | | | | | |
| | | 01/06/23 | 21/06/23 | | | |





רות לוי - 3 - 16201587

| סוג תעריף | סוג צריכה | קריאה קודמת | קריאה נוכחית | סה"כ צריכה בקוט"ש | מחיר לקוט"ש בא"ג | סה"כ לתשלום |
|-----------|-----------|-------------|--------------|-------------------|------------------|-------------|
| 777 | פסגה | 23,663.00 | 23,748.90 | -85.90 | 141.31 | ₪ -121.39 |
| 778 | גבע | 6,231.65 | 6,231.65 | 0.00 | 41.15 | ₪ 0.00 |
| 779 | שפל | 6,704.45 | 7,067.00 | -362.55 | 41.15 | ₪ -149.19 |

בניס - 5 - 16201587

| סוג תעריף | סוג צריכה | קריאה קודמת | קריאה נוכחית | סה"כ צריכה בקוט"ש | מחיר לקוט"ש בא"ג | סה"כ לתשלום |
|--------------------------|-----------|-------------|--------------|-------------------|------------------|-------------|
| פרטי חשבון עבור תאריכים: | | | | | | |
| | | 22/05/23 | 31/05/23 | | | |
| 777 | פסגה | 82,317.40 | 82,486.00 | -168.60 | 39.17 | ₪ -66.04 |
| 778 | גבע | 42,995.30 | 42,995.30 | 0.00 | 39.17 | ₪ 0.00 |
| 779 | שפל | 116,719.00 | 117,685.60 | -966.60 | 34.91 | ₪ -337.44 |
| פרטי חשבון עבור תאריכים: | | | | | | |
| | | 01/06/23 | 21/06/23 | | | |
| 777 | פסגה | 82,486.00 | 82,896.60 | -410.60 | 141.31 | ₪ -580.22 |
| 778 | גבע | 42,995.30 | 42,995.30 | 0.00 | 41.15 | ₪ 0.00 |
| 779 | שפל | 117,685.60 | 119,708.30 | -2,022.70 | 41.15 | ₪ -832.34 |

אלוניאל - 6 - 16201587

| סוג תעריף | סוג צריכה | קריאה קודמת | קריאה נוכחית | סה"כ צריכה בקוט"ש | מחיר לקוט"ש בא"ג | סה"כ לתשלום |
|--------------------------|-----------|-------------|--------------|-------------------|------------------|-------------|
| פרטי חשבון עבור תאריכים: | | | | | | |
| | | 22/05/23 | 31/05/23 | | | |
| 777 | פסגה | 393,585.90 | 394,469.30 | -883.40 | 39.17 | ₪ -346.03 |
| 778 | גבע | 133,795.00 | 133,795.00 | 0.00 | 39.17 | ₪ 0.00 |
| 779 | שפל | 214,697.30 | 217,563.30 | -2,866.00 | 34.91 | ₪ -1,000.52 |
| פרטי חשבון עבור תאריכים: | | | | | | |
| | | 01/06/23 | 21/06/23 | | | |
| 777 | פסגה | 394,469.30 | 396,321.30 | -1,852.00 | 141.31 | ₪ -2,617.06 |
| 778 | גבע | 133,795.00 | 133,795.00 | 0.00 | 41.15 | ₪ 0.00 |
| 779 | שפל | 217,563.30 | 223,494.80 | -5,931.50 | 41.15 | ₪ -2,440.81 |

קלוס - 7 - 16201587

| סוג תעריף | סוג צריכה | קריאה קודמת | קריאה נוכחית | סה"כ צריכה בקוט"ש | מחיר לקוט"ש בא"ג | סה"כ לתשלום |
|--------------------------|-----------|-------------|--------------|-------------------|------------------|-------------|
| פרטי חשבון עבור תאריכים: | | | | | | |
| | | 22/05/23 | 31/05/23 | | | |
| 777 | פסגה | 15,069.10 | 15,073.85 | -4.75 | 39.17 | ₪ -1.86 |
| 778 | גבע | 3,290.30 | 3,290.30 | 0.00 | 39.17 | ₪ 0.00 |
| 779 | שפל | 4,020.50 | 4,048.05 | -27.55 | 34.91 | ₪ -9.62 |
| פרטי חשבון עבור תאריכים: | | | | | | |
| | | 01/06/23 | 21/06/23 | | | |



קלוט - 7 - 16201587

| סה"כ לתשלום | מחיר לקוט"ש בא"ג | סה"כ צריכה בקוט"ש | קריאה נוכחית | קריאה קודמת | סוג צריכה | סוג תעריף |
|-------------|------------------|-------------------|--------------|-------------|-----------|-----------|
| 14.48 ₪ | 141.31 | 10.25 | 15,084.10 | 15,073.85 | פסגה | 777 |
| 0.00 ₪ | 41.15 | 0.00 | 3,290.30 | 3,290.30 | גבע | 778 |
| 24.92 ₪ | 41.15 | 60.55 | 4,108.60 | 4,048.05 | שפל | 779 |

טמבור - 8 - 16201587

| סה"כ לתשלום | מחיר לקוט"ש בא"ג | סה"כ צריכה בקוט"ש | קריאה נוכחית | קריאה קודמת | סוג צריכה | סוג תעריף |
|-------------|------------------|-------------------|--------------|-------------|--------------------------|-----------|
| | | | 31/05/23 | 22/05/23 | פרטי חשבון עבור תאריכים: | |
| 3.35 ₪ | 39.17 | 8.55 | 18,335.70 | 18,327.15 | פסגה | 777 |
| 0.00 ₪ | 39.17 | 0.00 | 4,602.75 | 4,602.75 | גבע | 778 |
| 17.61 ₪ | 34.91 | 50.45 | 4,854.60 | 4,804.15 | שפל | 779 |
| | | | 21/06/23 | 01/06/23 | פרטי חשבון עבור תאריכים: | |
| 25.72 ₪ | 141.31 | 18.20 | 18,353.90 | 18,335.70 | פסגה | 777 |
| 0.00 ₪ | 41.15 | 0.00 | 4,602.75 | 4,602.75 | גבע | 778 |
| 45.99 ₪ | 41.15 | 111.75 | 4,966.35 | 4,854.60 | שפל | 779 |

טוטאל בינטי - 13 - 16201587

| סה"כ לתשלום | מחיר לקוט"ש בא"ג | סה"כ צריכה בקוט"ש | קריאה נוכחית | קריאה קודמת | סוג צריכה | סוג תעריף |
|-------------|------------------|-------------------|--------------|-------------|--------------------------|-----------|
| | | | 31/05/23 | 22/05/23 | פרטי חשבון עבור תאריכים: | |
| 22.89 ₪ | 39.17 | 58.45 | 17,108.85 | 17,050.40 | פסגה | 777 |
| 0.00 ₪ | 39.17 | 0.00 | 4,480.70 | 4,480.70 | גבע | 778 |
| 103.68 ₪ | 34.91 | 297.00 | 5,131.00 | 4,834.00 | שפל | 779 |
| | | | 21/06/23 | 01/06/23 | פרטי חשבון עבור תאריכים: | |
| 174.80 ₪ | 141.31 | 123.70 | 17,232.55 | 17,108.85 | פסגה | 777 |
| 0.00 ₪ | 41.15 | 0.00 | 4,480.70 | 4,480.70 | גבע | 778 |
| 277.97 ₪ | 41.15 | 675.50 | 5,806.50 | 5,131.00 | שפל | 779 |

סה"כ לדייר:

| שיא ביקוש | סה"כ | שפל | גבע | פסגה |
|-----------|-------------|-------------|--------|-------------|
| 302.99 | 120,755.94 | 98,975.66 | 0.00 | 21,780.28 |
| | 63,295.71 ₪ | 38,894.10 ₪ | 0.00 ₪ | 24,401.61 ₪ |

סה"כ צריכה
סה"כ לתשלום

| | | |
|-------------|--------------------|---------------------|
| 210.98 ₪ | תשלום קבוע | |
| 63,506.69 ₪ | סה"כ לתשלום | לא כולל מע"מ |



28/06/23 תאריך הפקה:
 21/06/23 תאריך קריאה נוכחית:
 22/05/23 תאריך קריאה קודמת:

שם דייר: צינג
 שם אתר: קניון הבאר

לקוח/ה נכבד/ה, אנו מתכבדים להגיש את חישוב צריכת החשמל לתקופה 21/06/23 - 22/05/23:

צינג - 3 - 15144509(0x0)

| סה"כ לתשלום | מחיר לקוט"ש בא"ג | סה"כ צריכה בקוט"ש | קריאה נוכחית | קריאה קודמת | סוג צריכה | סוג תעריף |
|-------------|------------------|-------------------|--------------|-------------|--------------------------|-----------|
| | | | 31/05/23 | 22/05/23 | פרטי חשבון עבור תאריכים: | |
| 12.14 ₪ | 39.17 | 31.00 | 24,017.15 | 23,986.15 | פסגה | 777 |
| 0.00 ₪ | 39.17 | 0.00 | 9,810.00 | 9,810.00 | גבע | 778 |
| 64.11 ₪ | 34.91 | 183.65 | 24,567.40 | 24,383.75 | שפל | 779 |
| | | | 21/06/23 | 01/06/23 | פרטי חשבון עבור תאריכים: | |
| 140.53 ₪ | 141.31 | 99.45 | 24,116.60 | 24,017.15 | פסגה | 777 |
| 0.00 ₪ | 41.15 | 0.00 | 9,810.00 | 9,810.00 | גבע | 778 |
| 190.83 ₪ | 41.15 | 463.75 | 25,031.15 | 24,567.40 | שפל | 779 |

סה"כ לדייר:

| שיא ביקוש | סה"כ | שפל | גבע | פסגה |
|-----------|----------|----------|--------|----------|
| 5.41 | 777.85 | 647.40 | 0.00 | 130.45 |
| | ₪ 407.62 | ₪ 254.95 | ₪ 0.00 | ₪ 152.68 |

סה"כ צריכה
 סה"כ לתשלום

| | | |
|----------|---|---------------------|
| 210.98 ₪ | תשלום קבוע | |
| 0.00 ₪ | תשלום עבור גודל חיבור בKVA (0x0) | |
| 618.60 ₪ | סה"כ לתשלום | לא כולל מע"מ |

התפלגות חיוב בש"ח לפי תעו"ז

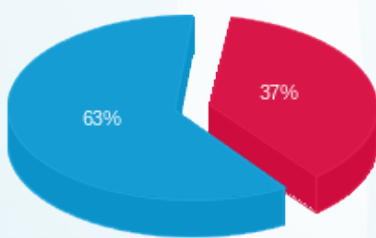

פסגה (152.68 ₪)
 גבע (0.00 ₪)
 שפל (254.95 ₪)

הסטוריית צריכה בקוט"ש

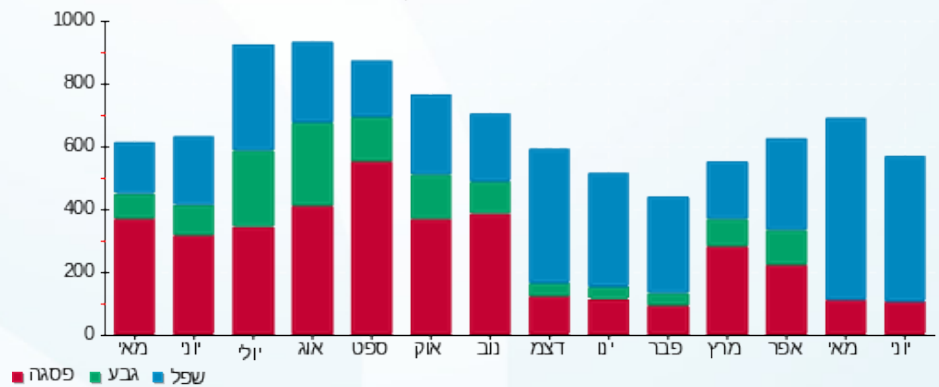



28/06/23

תאריך הפקדה:

שם דייר: קופיקס
שם אתר: קניון הבאר

21/06/23

תאריך קריאה נוכחית:

22/05/23

תאריך קריאה קודמת:

לקוח/ה נכבד/ה, אנו מתכבדים להגיש את חישוב צריכת החשמל לתקופה 21/06/23 - 22/05/23:

קופיקס - 11 - 15114163(0x0)

| סה"כ לתשלום | מחיר לקוט"ש בא"ג | סה"כ צריכה בקוט"ש | קריאה נוכחית | קריאה קודמת | סוג צריכה | סוג תעריף |
|-------------|------------------|-------------------|--------------|--------------|--------------------------|-----------|
| | | | 31/05/23 | 22/05/23 | פרטי חשבון עבור תאריכים: | |
| ₪ 991.98 | 39.17 | 2,532.50 | 865,968.50 | 863,436.00 | פסגה | 777 |
| ₪ 0.00 | 39.17 | 0.00 | 435,508.50 | 435,508.50 | גבע | 778 |
| ₪ 4,440.81 | 34.91 | 12,720.75 | 1,189,410.00 | 1,176,689.25 | שפל | 779 |
| | | | 21/06/23 | 01/06/23 | פרטי חשבון עבור תאריכים: | |
| ₪ 9,080.23 | 141.31 | 6,425.75 | 872,394.25 | 865,968.50 | פסגה | 777 |
| ₪ 0.00 | 41.15 | 0.00 | 435,508.50 | 435,508.50 | גבע | 778 |
| ₪ 11,125.83 | 41.15 | 27,037.25 | 1,216,447.25 | 1,189,410.00 | שפל | 779 |

סה"כ לדייר:

| שיא ביקוש | סה"כ | שפל | גבע | פסגה |
|-----------|-------------|-------------|--------|-------------|
| 187.40 | 48,716.25 | 39,758.00 | 0.00 | 8,958.25 |
| | ₪ 25,638.85 | ₪ 15,566.64 | ₪ 0.00 | ₪ 10,072.21 |

סה"כ צריכה
סה"כ לתשלום

| | | |
|-------------|---|---------------------|
| ₪ 210.98 | תשלום קבוע | |
| ₪ 0.00 | תשלום עבור גודל חיבור בKVA (0x0) | |
| ₪ 25,849.83 | סה"כ לתשלום | לא כולל מע"מ |

התפלגות חיוב בש"ח לפי תעו"ז

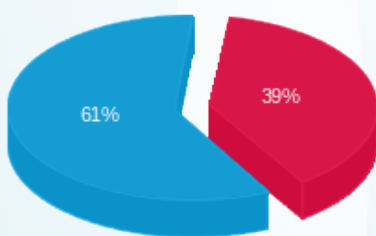

פסגה (₪ 10,072.21) 39%
גבע (₪ 0.00)
שפל (₪ 15,566.64) 61%

הסטוריית צריכה בקוט"ש

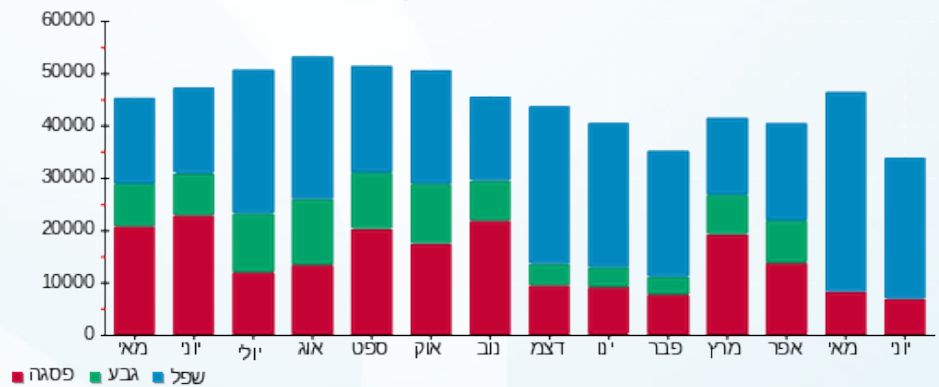



28/06/23

תאריך הפקה:

שם דייר: קופת חולים לאומית

21/06/23

תאריך קריאה נוכחי:

שם אתר: קניון הבאר

22/05/23

תאריך קריאה קודמת:

לקוח/ה נכבד/ה, אנו מתכבדים להגיש את חישוב צריכת החשמל לתקופה 21/06/23 - 22/05/23:

קופת חולים לאומית - 1 - 16092179(0x0)

| סה"כ לתשלום | מחיר לקוט"ש בא"ג | סה"כ צריכה בקוט"ש | קריאה נוכחית | קריאה קודמת | סוג צריכה | סוג תעריף |
|-------------|------------------|-------------------|--------------|-------------|--------------------------|-----------|
| | | | 31/05/23 | 22/05/23 | פרטי חשבון עבור תאריכים: | |
| 150.73 ₪ | 39.17 | 384.80 | 262,058.40 | 261,673.60 | פסגה | 777 |
| 0.00 ₪ | 39.17 | 0.00 | 93,262.40 | 93,262.40 | גבע | 778 |
| 884.34 ₪ | 34.91 | 2,533.20 | 207,252.80 | 204,719.60 | שפל | 779 |
| | | | 21/06/23 | 01/06/23 | פרטי חשבון עבור תאריכים: | |
| 1,383.71 ₪ | 141.31 | 979.20 | 263,037.60 | 262,058.40 | פסגה | 777 |
| 0.00 ₪ | 41.15 | 0.00 | 93,262.40 | 93,262.40 | גבע | 778 |
| 2,449.74 ₪ | 41.15 | 5,953.20 | 213,206.00 | 207,252.80 | שפל | 779 |

סה"כ לדייר:

| שיא ביקוש | סה"כ | שפל | גבע | פסגה |
|-----------|------------|------------|--------|------------|
| 67.06 | 9,850.40 | 8,486.40 | 0.00 | 1,364.00 |
| | 4,868.52 ₪ | 3,334.08 ₪ | 0.00 ₪ | 1,534.43 ₪ |

סה"כ צריכה

סה"כ לתשלום

| | | |
|------------|---|---------------------|
| 210.98 ₪ | תשלום קבוע | |
| 0.00 ₪ | תשלום עבור גודל חיבור בKVA (0x0) | |
| 5,079.50 ₪ | סה"כ לתשלום | לא כולל מע"מ |

התפלגות חיוב בש"ח לפי תעו"ז

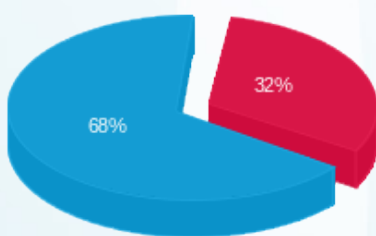

פסגה (1,534.43 ₪)
גבע (0.00 ₪)
שפל (3,334.08 ₪)

הסטוריית צריכה בקוט"ש

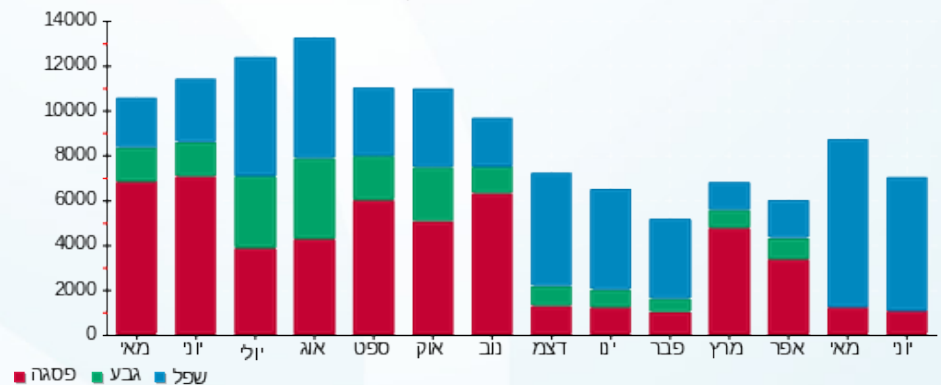

28/06/23 תאריך הפקה:
 21/06/23 תאריך קריאה נוכחי:
 22/05/23 תאריך קריאה קודמת:

שם דייר: רות לוי
 שם אתר: קניון הבאר

לקוח/ה נכבד/ה, אנו מתכבדים להגיש את חישוב צריכת החשמל לתקופה 21/06/23 - 22/05/23:

רות לוי - 3 - 16201587(0x0)

| סה"כ לתשלום | מחיר לקוט"ש בא"ג | סה"כ צריכה בקוט"ש | קריאה נוכחית | קריאה קודמת | סוג צריכה | סוג תעריף |
|-------------|------------------|-------------------|--------------|-------------|--------------------------|-----------|
| | | | 31/05/23 | 22/05/23 | פרטי חשבון עבור תאריכים: | |
| 21.05 ₪ | 39.17 | 53.75 | 23,663.00 | 23,609.25 | פסגה | 777 |
| 0.00 ₪ | 39.17 | 0.00 | 6,231.65 | 6,231.65 | גבע | 778 |
| 62.37 ₪ | 34.91 | 178.65 | 6,704.45 | 6,525.80 | שפל | 779 |
| | | | 21/06/23 | 01/06/23 | פרטי חשבון עבור תאריכים: | |
| 121.39 ₪ | 141.31 | 85.90 | 23,748.90 | 23,663.00 | פסגה | 777 |
| 0.00 ₪ | 41.15 | 0.00 | 6,231.65 | 6,231.65 | גבע | 778 |
| 149.19 ₪ | 41.15 | 362.55 | 7,067.00 | 6,704.45 | שפל | 779 |

סה"כ לדייר:

| שיא ביקוש | סה"כ | שפל | גבע | פסגה |
|-----------|----------|----------|--------|----------|
| 9.77 | 680.85 | 541.20 | 0.00 | 139.65 |
| | ₪ 354.00 | ₪ 211.56 | ₪ 0.00 | ₪ 142.44 |

סה"כ צריכה
 סה"כ לתשלום

| | | |
|----------|---|---------------------|
| 210.98 ₪ | תשלום קבוע | |
| 0.00 ₪ | תשלום עבור גודל חיבור בKVA (0x0) | |
| 564.98 ₪ | סה"כ לתשלום | לא כולל מע"מ |

התפלגות חיוב בש"ח לפי תעו"ז

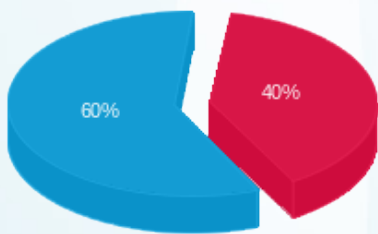

פסגה (142.44 ₪) 60%
 גבע (0.00 ₪) 40%
 שפל (211.56 ₪)

הסטוריית צריכה בקוט"ש

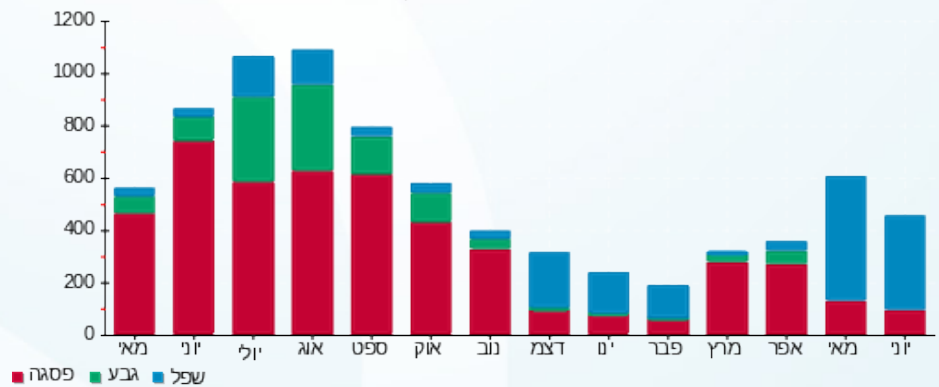

28/06/23 תאריך הפקה:
 21/06/23 תאריך קריאה נוכחית:
 22/05/23 תאריך קריאה קודמת:

שם דייר: שוקולטה
 שם אתר: קניון הבאר

לקוח/ה נכבד/ה, אנו מתכבדים להגיש את חישוב צריכת החשמל לתקופה 21/06/23 - 22/05/23:

שוקולטה - 1 - 16092183 (0x0)

| סוג תעריף | סוג צריכה | קריאה קודמת | קריאה נוכחית | סה"כ צריכה בקוט"ש | מחיר לקוט"ש בא"ג | סה"כ לתשלום |
|--------------------------|-----------|-------------|--------------|-------------------|------------------|-------------|
| פרטי חשבון עבור תאריכים: | | | | | | |
| 777 | פסגה | 22/05/23 | 31/05/23 | 256.00 | 39.17 | 100.28 ₪ |
| 778 | גבע | 74,216.00 | 74,216.00 | 0.00 | 39.17 | 0.00 ₪ |
| 779 | שפל | 177,904.70 | 179,358.60 | 1,453.90 | 34.91 | 507.56 ₪ |
| פרטי חשבון עבור תאריכים: | | | | | | |
| 777 | פסגה | 01/06/23 | 21/06/23 | 649.00 | 141.31 | 917.10 ₪ |
| 778 | גבע | 74,216.00 | 74,216.00 | 0.00 | 41.15 | 0.00 ₪ |
| 779 | שפל | 179,358.60 | 182,241.50 | 2,882.90 | 41.15 | 1,186.31 ₪ |

סה"כ לדייר:

| שיא ביקוש | סה"כ | שפל | גבע | פסגה |
|-----------|------------|------------|--------|------------|
| 155.87 | 5,241.80 | 4,336.80 | 0.00 | 905.00 |
| | 2,711.25 ₪ | 1,693.87 ₪ | 0.00 ₪ | 1,017.38 ₪ |

סה"כ צריכה
 סה"כ לתשלום

| | | |
|------------|----------------------------------|--------------|
| 210.98 ₪ | תשלום קבוע | |
| 0.00 ₪ | תשלום עבור גודל חיבור בKVA (0x0) | |
| 2,922.23 ₪ | סה"כ לתשלום | לא כולל מע"מ |

התפלגות חיוב בש"ח לפי תעו"ז

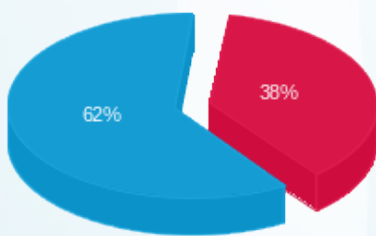

פסגה (1,017.38 ₪)
 גבע (0.00 ₪)
 שפל (1,693.87 ₪)

הסטוריית צריכה בקוט"ש

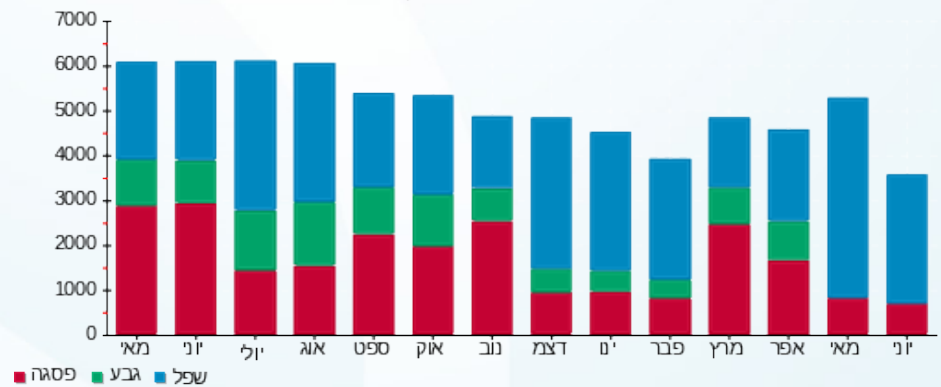



28/06/23

תאריך הפקה:

שם דייר: שטיפת מכוניות

21/06/23

תאריך קריאה נוכחי:

שם אתר: קניון הבאר

22/05/23

תאריך קריאה קודמת:

לקוח/ה נכבד/ה, אנו מתכבדים להגיש את חישוב צריכת החשמל לתקופה 22/05/23 - 21/06/23:

שטיפת מכוניות - 3 - 16092181(0x0)

| סוג תעריף | סוג צריכה | קריאה קודמת | קריאה נוכחית | סה"כ צריכה בקוט"ש | מחיר לקוט"ש בא"ג | סה"כ לתשלום |
|--------------------------|-----------|-------------|--------------|-------------------|------------------|-------------|
| פרטי חשבון עבור תאריכים: | | | | | | |
| 777 | פסגה | 22/05/23 | 31/05/23 | 42.90 | 39.17 | 16.80 ₪ |
| 778 | גבע | 8,445.20 | 8,445.20 | 0.00 | 39.17 | 0.00 ₪ |
| 779 | שפל | 12,104.75 | 12,386.30 | 281.55 | 34.91 | 98.29 ₪ |
| פרטי חשבון עבור תאריכים: | | | | | | |
| 777 | פסגה | 01/06/23 | 21/06/23 | 106.30 | 141.31 | 150.21 ₪ |
| 778 | גבע | 8,445.20 | 8,445.20 | 0.00 | 41.15 | 0.00 ₪ |
| 779 | שפל | 12,386.30 | 13,010.10 | 623.80 | 41.15 | 256.69 ₪ |

סה"כ לדייר:

| פסגה | גבע | שפל | סה"כ | שיא ביקוש |
|----------|--------|----------|----------|-----------|
| 149.20 | 0.00 | 905.35 | 1,054.55 | 14.96 |
| 167.02 ₪ | 0.00 ₪ | 354.98 ₪ | 522.00 ₪ | |

סה"כ צריכה
סה"כ לתשלום

| | | |
|----------|----------------------------------|--------------|
| 210.98 ₪ | תשלום קבוע | |
| 0.00 ₪ | תשלום עבור גודל חיבור בKVA (0x0) | |
| 732.98 ₪ | סה"כ לתשלום | לא כולל מע"מ |

התפלגות חיוב בש"ח לפי תעו"ז

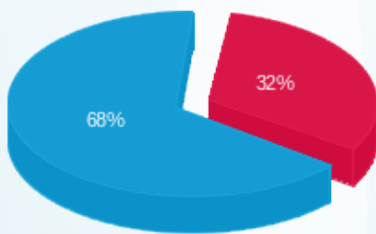

פסגה (167.02 ₪)
גבע (0.00 ₪)
שפל (354.98 ₪)

הסטוריית צריכה בקוט"ש

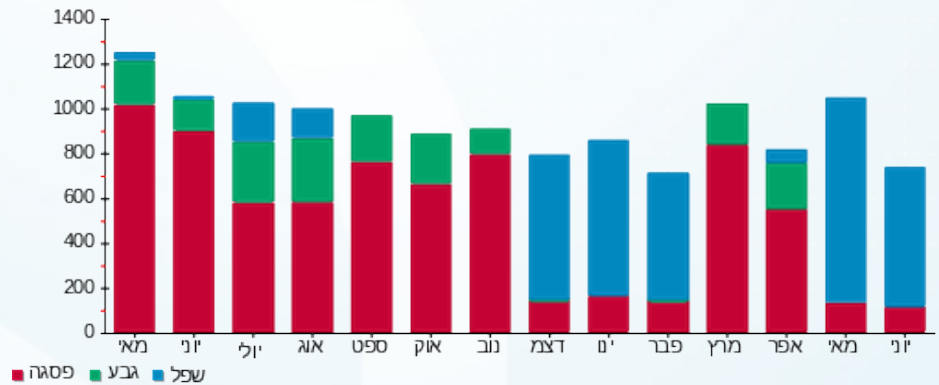

28/06/23 תאריך הפקה:
 21/06/23 תאריך קריאה נוכחי:
 22/05/23 תאריך קריאה קודמת:

שם דייר: שי לוי
 שם אתר: קניון הבאר

לקוח/ה נכבד/ה, אנו מתכבדים להגיש את חישוב צריכת החשמל לתקופה 21/06/23 - 22/05/23:

שי לוי - 2 - 16092181(0x0)

| סוג תעריף | סוג צריכה | קריאה קודמת | קריאה נוכחית | סה"כ צריכה בקוט"ש | מחיר לקוט"ש בא"ג | סה"כ לתשלום |
|--------------------------|-----------|-------------|--------------|-------------------|------------------|-------------|
| פרטי חשבון עבור תאריכים: | | | | | | |
| 777 | פסגה | 22/05/23 | 31/05/23 | 26.25 | 39.17 | 10.28 ₪ |
| 778 | גבע | 2,625.60 | 2,625.60 | 0.00 | 39.17 | 0.00 ₪ |
| 779 | שפל | 3,041.00 | 3,144.45 | 103.45 | 34.91 | 36.11 ₪ |
| פרטי חשבון עבור תאריכים: | | | | | | |
| 777 | פסגה | 01/06/23 | 21/06/23 | 49.30 | 141.31 | 69.67 ₪ |
| 778 | גבע | 2,625.60 | 2,625.60 | 0.00 | 41.15 | 0.00 ₪ |
| 779 | שפל | 3,144.45 | 3,379.85 | 235.40 | 41.15 | 96.87 ₪ |

סה"כ לדייר:

| פסגה | גבע | שפל | סה"כ | שיא ביקוש |
|---------|--------|----------|----------|-----------|
| 75.55 | 0.00 | 338.85 | 414.40 | 5.47 |
| ₪ 79.95 | ₪ 0.00 | ₪ 132.98 | ₪ 212.93 | |

סה"כ צריכה
 סה"כ לתשלום

| | | |
|----------|----------------------------------|--------------|
| 210.98 ₪ | תשלום קבוע | |
| 0.00 ₪ | תשלום עבור גודל חיבור בKVA (0x0) | |
| 423.91 ₪ | סה"כ לתשלום | לא כולל מע"מ |

התפלגות חיוב בש"ח לפי תעו"ז

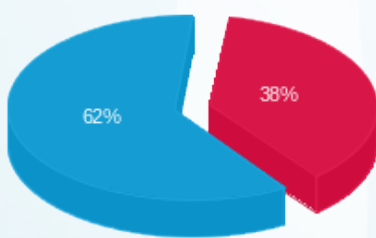

פסגה (₪ 79.95)
 גבע (₪ 0.00)
 שפל (₪ 132.98)

הסטוריית צריכה בקוט"ש

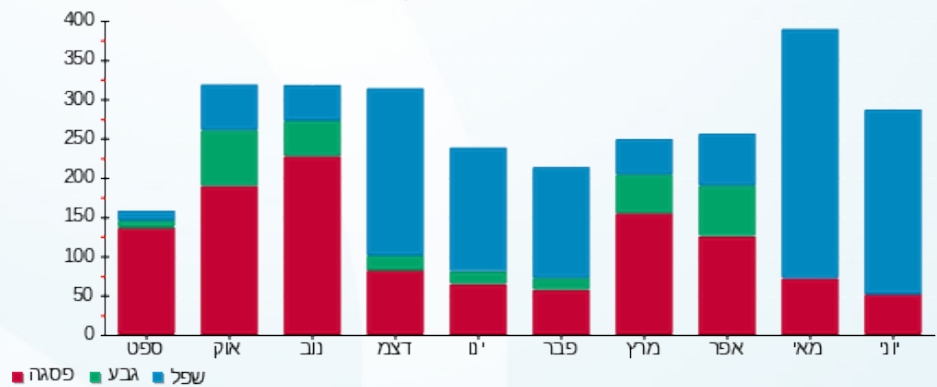



28/06/23

תאריך הפקה:

שם דייר: שרון פרץ מרדכי

21/06/23

תאריך קריאה נוכחית:

שם אתר: קניון הבאר

22/05/23

תאריך קריאה קודמת:

לקוח/ה נכבד/ה, אנו מתכבדים להגיש את חישוב צריכת החשמל לתקופה 21/06/23 - 22/05/23:

שירן פרץ מרדכי - 1 - 16201587(0x0)

| סה"כ לתשלום | מחיר לקוט"ש בא"ג | סה"כ צריכה בקוט"ש | קריאה נוכחית | קריאה קודמת | סוג צריכה | סוג תעריף |
|-------------|------------------|-------------------|--------------|-------------|--------------------------|-----------|
| | | | 31/05/23 | 22/05/23 | פרטי חשבון עבור תאריכים: | |
| ₪ 4.82 | 39.17 | 12.30 | 14,206.10 | 14,193.80 | פסגה | 777 |
| ₪ 0.00 | 39.17 | 0.00 | 3,388.65 | 3,388.65 | גבע | 778 |
| ₪ 16.11 | 34.91 | 46.15 | 5,138.10 | 5,091.95 | שפל | 779 |
| | | | 21/06/23 | 01/06/23 | פרטי חשבון עבור תאריכים: | |
| ₪ 64.86 | 141.31 | 45.90 | 14,252.00 | 14,206.10 | פסגה | 777 |
| ₪ 0.00 | 41.15 | 0.00 | 3,388.65 | 3,388.65 | גבע | 778 |
| ₪ 85.45 | 41.15 | 207.65 | 5,345.75 | 5,138.10 | שפל | 779 |

סה"כ לדייר:

| שיא ביקוש | סה"כ | שפל | גבע | פסגה |
|-----------|----------|----------|--------|---------|
| 5.00 | 312.00 | 253.80 | 0.00 | 58.20 |
| | ₪ 171.24 | ₪ 101.56 | ₪ 0.00 | ₪ 69.68 |

סה"כ צריכה
סה"כ לתשלום

| | | |
|----------|--|---------------------|
| ₪ 210.98 | תשלום קבוע | |
| ₪ 0.00 | תשלום עבור גודל חיבור ב-KVA (0x0) | |
| ₪ 382.22 | סה"כ לתשלום | לא כולל מע"מ |

התפלגות חיוב בש"ח לפי תעו"ז

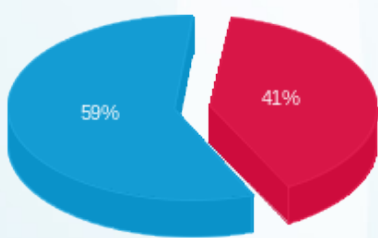

פסגה (₪ 69.68) ■
גבע (₪ 0.00) ■
שפל (₪ 101.56) ■

הסטוריית צריכה בקוט"ש

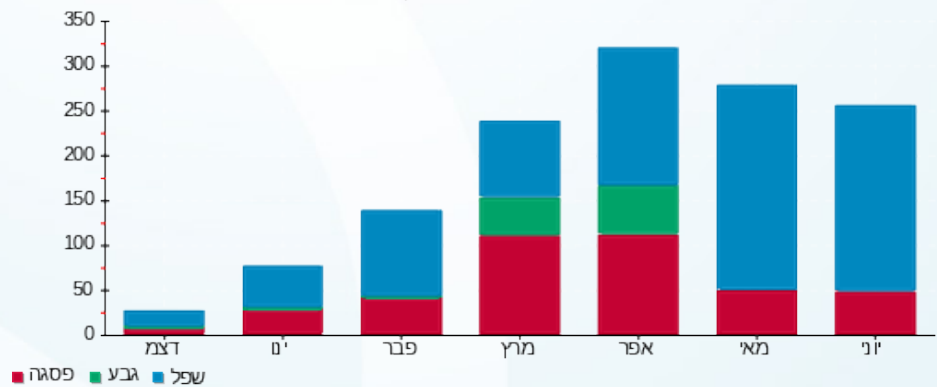

28/06/23 תאריך הפקה:
 21/06/23 תאריך קריאה נוכחי:
 22/05/23 תאריך קריאה קודמת:

שם דייר: שרה לי יצרני אופנה
 שם אתר: קניון הבאר

לקוח/ה נכבד/ה, אנו מתכבדים להגיש את חישוב צריכת החשמל לתקופה 21/06/23 - 22/05/23:

שרה לי יצרני אופנה - 2 - 16201587(0x0)

| סוג תעריף | סוג צריכה | קריאה קודמת | קריאה נוכחית | סה"כ צריכה בקוט"ש | מחיר לקוט"ש בא"ג | סה"כ לתשלום |
|--------------------------|-----------|-------------|--------------|-------------------|------------------|-------------|
| פרטי חשבון עבור תאריכים: | | | | | | |
| 777 | פסגה | 22/05/23 | 31/05/23 | 88.30 | 39.17 | 34.59 ₪ |
| 778 | גבע | 21,048.25 | 21,048.25 | 0.00 | 39.17 | 0.00 ₪ |
| 779 | שפל | 19,471.55 | 19,819.80 | 348.25 | 34.91 | 121.57 ₪ |
| פרטי חשבון עבור תאריכים: | | | | | | |
| 777 | פסגה | 93,258.10 | 93,437.10 | 179.00 | 141.31 | 252.94 ₪ |
| 778 | גבע | 21,048.25 | 21,048.25 | 0.00 | 41.15 | 0.00 ₪ |
| 779 | שפל | 19,819.80 | 20,662.65 | 842.85 | 41.15 | 346.83 ₪ |

סה"כ לדייר:

| פסגה | גבע | שפל | סה"כ | שיא ביקוש |
|----------|--------|----------|----------|-----------|
| 267.30 | 0.00 | 1,191.10 | 1,458.40 | 19.08 |
| ₪ 287.53 | ₪ 0.00 | ₪ 468.41 | ₪ 755.94 | |

סה"כ צריכה
 סה"כ לתשלום

| | | |
|----------|----------------------------------|--------------|
| 210.98 ₪ | תשלום קבוע | |
| 0.00 ₪ | תשלום עבור גודל חיבור בKVA (0x0) | |
| 966.92 ₪ | סה"כ לתשלום | לא כולל מע"מ |

התפלגות חיוב בש"ח לפי תעו"ז

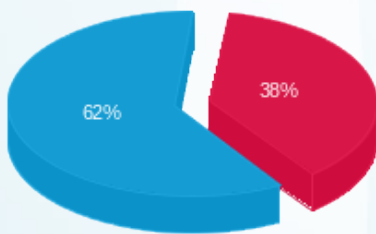

פסגה (287.53 ₪) ■
 גבע (0.00 ₪) ■
 שפל (468.41 ₪) ■

הסטוריית צריכה בקוט"ש

