

29/06/23 תאריך הפקה:  
 26/06/23 תאריך קריאה נוכחית:  
 31/05/23 תאריך קריאה קודמת:

שם דייר: בירמן ובניו בעמ  
 שם אתר: יובל ירון ערד

**לקוח/ה נכבד/ה, אנו מתכבדים להגיש את חישוב צריכת החשמל לתקופה 26/06/23 - 31/05/23:**

**בירמן ובניו בעמ - 1 - 00025477(3x250)**

סוג תעריף	סוג צריכה	קריאה קודמת	קריאה נוכחית	סה"כ צריכה בקוט"ש	מחיר לקוט"ש בא"ג	סה"כ לתשלום
פרטי חשבון עבור תאריכים:						
777	פסגה	31/05/23	31/05/23	593.62	39.17	232.52 ₪
778	גבע	617,468.44	617,521.53	53.08	39.17	20.79 ₪
779	שפל	1,504,285.36	1,504,471.50	186.14	34.91	64.98 ₪
פרטי חשבון עבור תאריכים:						
777	פסגה	1,344,328.51	1,355,522.22	11,193.71	141.31	15,817.83 ₪
778	גבע	617,521.53	621,679.81	4,158.28	41.15	1,711.13 ₪
779	שפל	1,504,471.50	1,512,035.06	7,563.57	41.15	3,112.41 ₪

סה"כ לדייר:

פסגה	גבע	שפל	סה"כ	שיא ביקוש
11,787.34	4,211.37	7,749.70	23,748.41	116.48
16,050.36 ₪	1,731.93 ₪	3,177.39 ₪	20,959.67 ₪	

סה"כ צריכה  
 סה"כ לתשלום

210.98 ₪	<b>תשלום קבוע</b> <b>תשלום עבור גודל חיבור בKVA (3x250)</b> <b>סה"כ</b> <b>מע"מ 17.00%</b>	<b>סה"כ לתשלום</b>
43.77 ₪		
21,214.42 ₪		
3,606.45 ₪		
24,820.87 ₪	<b>כולל מע"מ</b>	

התפלגות חיוב בש"ח לפי תע"ז

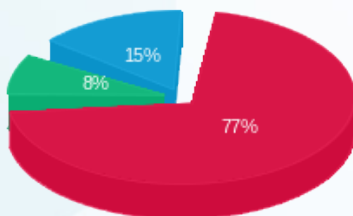

■ פסגה (16,050.36 ₪)  
 ■ גבע (1,731.93 ₪)  
 ■ שפל (3,177.39 ₪)

הסטוריית צריכה בקוט"ש

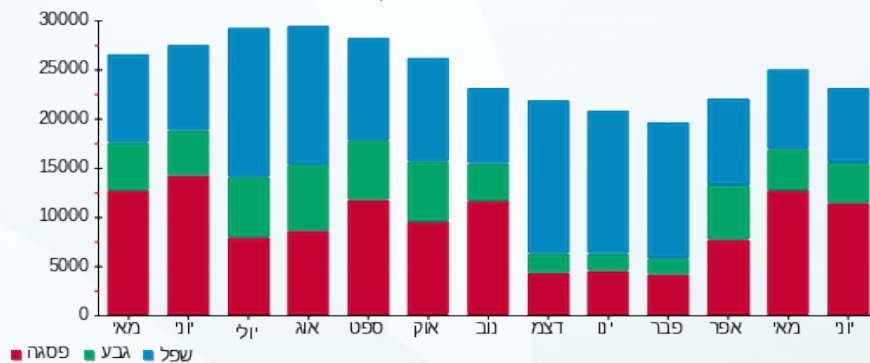

29/06/23 תאריך הפקה:  
 26/06/23 תאריך קריאה נוכחית:  
 31/05/23 תאריך קריאה קודמת:

שם דייר: מנדל מוריס זילברשטיין  
 שם אתר: יובל ירון ערד

לקוח/ה נכבד/ה, אנו מתכבדים להגיש את חישוב צריכת החשמל לתקופה 26/06/23 - 31/05/23:

מנדל מוריס זילברשטיין - 6 - 00025477(3x50)

סוג תעריף	סוג צריכה	קריאה קודמת	קריאה נוכחית	סה"כ צריכה בקוט"ש	מחיר לקוט"ש בא"ג	סה"כ לתשלום
פרטי חשבון עבור תאריכים:						
777	פסגה	31/05/23	31/05/23	19.70	39.17	7.72 ₪
778	גבע	2,790.18	2,791.00	0.82	39.17	0.32 ₪
779	שפל	8,459.59	8,462.92	3.33	34.91	1.16 ₪
פרטי חשבון עבור תאריכים:						
777	פסגה	10,247.03	10,604.15	357.12	141.31	504.65 ₪
778	גבע	2,791.00	2,841.26	50.26	41.15	20.68 ₪
779	שפל	8,462.92	8,577.24	114.32	41.15	47.04 ₪

סה"כ לדייר:

פסגה	גבע	שפל	סה"כ	שיא ביקוש
376.82	51.08	117.65	545.55	6.02
₪ 512.36	₪ 21.01	₪ 48.21	₪ 581.57	

סה"כ צריכה  
 סה"כ לתשלום

210.98 ₪	<b>תשלום קבוע</b> <b>תשלום עבור גודל חיבור בKVA (3x50)</b> <b>סה"כ</b> <b>מע"מ 17.00%</b>	<b>סה"כ לתשלום</b>
8.75 ₪		
801.31 ₪		
136.22 ₪		
937.53 ₪	<b>כולל מע"מ</b>	

התפלגות חיוב בש"ח לפי תע"ז

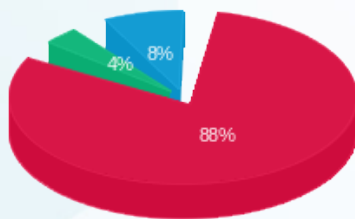

פסגה (₪ 512.36)  
 גבע (₪ 21.01)  
 שפל (₪ 48.21)

הסטוריית צריכה בקוט"ש

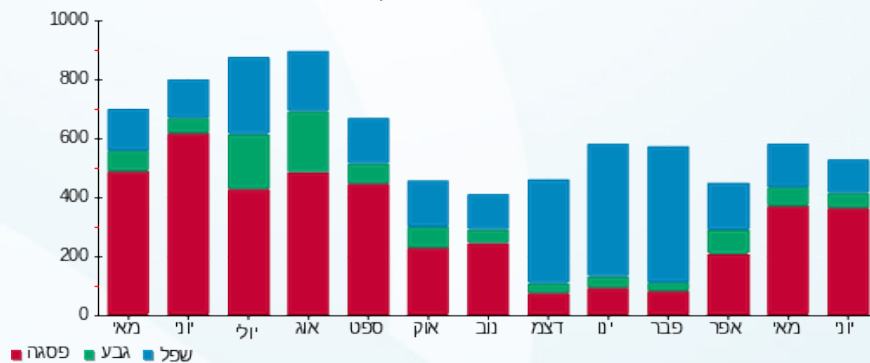

29/06/23 תאריך הפקה:  
 26/06/23 תאריך קריאה נוכחית:  
 31/05/23 תאריך קריאה קודמת:

שם דייר: מספרה  
 שם אתר: יובל ירין ערד

לקוח/ה נכבד/ה, אנו מתכבדים להגיש את חישוב צריכת החשמל לתקופה 26/06/23 - 31/05/23:

מספרה - 2 - 00025477 (3x63)

סוג תעריף	סוג צריכה	קריאה קודמת	קריאה נוכחית	סה"כ צריכה בקוט"ש	מחיר לקוט"ש בא"ג	סה"כ לתשלום
פרטי חשבון עבור תאריכים:						
777	פסגה	31/05/23	31/05/23	81.61	39.17	31.97 ₪
778	גבע	68,257.28	68,258.29	1.01	39.17	0.40 ₪
779	שפל	95,286.89	95,291.38	4.49	34.91	1.57 ₪
פרטי חשבון עבור תאריכים:						
777	פסגה	225,493.03	227,363.49	1,870.46	141.31	2,643.15 ₪
778	גבע	68,258.29	68,587.02	328.74	41.15	135.27 ₪
779	שפל	95,291.38	95,471.79	180.41	41.15	74.24 ₪

סה"כ לדייר:

פסגה	גבע	שפל	סה"כ	שיא ביקוש
1,952.07	329.75	184.90	2,466.72	31.33
₪ 2,675.11	₪ 135.67	₪ 75.81	₪ 2,886.59	

סה"כ צריכה  
 סה"כ לתשלום

210.98 ₪	<b>תשלום קבוע</b> <b>תשלום עבור גודל חיבור בKVA (3x63)</b> <b>סה"כ</b> <b>מע"מ 17.00%</b>	<b>סה"כ לתשלום</b> <b>כולל מע"מ</b>
11.03 ₪		
3,108.60 ₪		
528.46 ₪		
3,637.06 ₪		

התפלגות חיוב בש"ח לפי תע"ז

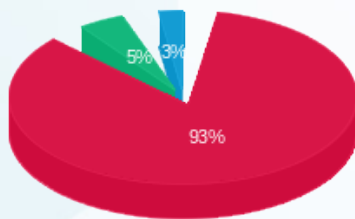

■ פסגה (2,675.11 ₪)  
 ■ גבע (135.67 ₪)  
 ■ שפל (75.81 ₪)

הסטוריית צריכה בקוט"ש





29/06/23 תאריך הפקה:  
 26/06/23 תאריך קריאה נוכחית:  
 31/05/23 תאריך קריאה קודמת:

שם דייר: משרד עוד לילך  
 שם אתר: יובל ירון ערד

לקוח/ה נכבד/ה, אנו מתכבדים להגיש את חישוב צריכת החשמל לתקופה 26/06/23 - 31/05/23:

משרד עו"ד לילך - 4 - 00025477(3x63)

סה"כ לתשלום	מחיר לקוט"ש בא"ג	סה"כ צריכה בקוט"ש	קריאה נוכחית	קריאה קודמת	סוג צריכה	סוג תעריף
			31/05/23	31/05/23	פרטי חשבון עבור תאריכים:	
21.71 ₪	39.17	55.43	85,217.41	85,161.98	פסגה	777
1.05 ₪	39.17	2.69	21,219.93	21,217.24	גבע	778
3.00 ₪	34.91	8.59	54,854.57	54,845.98	שפל	779
			26/06/23	01/06/23	פרטי חשבון עבור תאריכים:	
1,432.98 ₪	141.31	1,014.07	86,231.48	85,217.41	פסגה	777
63.72 ₪	41.15	154.86	21,374.79	21,219.93	גבע	778
122.76 ₪	41.15	298.31	55,152.88	54,854.57	שפל	779

מנדל מוריס זילברשטיין - 6 - 00025477(3x50)

סה"כ לתשלום	מחיר לקוט"ש בא"ג	סה"כ צריכה בקוט"ש	קריאה נוכחית	קריאה קודמת	סוג צריכה	סוג תעריף
			31/05/23	31/05/23	פרטי חשבון עבור תאריכים:	
-7.72 ₪	39.17	-19.70	10,247.03	10,227.33	פסגה	777
-0.32 ₪	39.17	-0.82	2,791.00	2,790.18	גבע	778
-1.16 ₪	34.91	-3.33	8,462.92	8,459.59	שפל	779
			26/06/23	01/06/23	פרטי חשבון עבור תאריכים:	
-504.65 ₪	141.31	-357.12	10,604.15	10,247.03	פסגה	777
-20.68 ₪	41.15	-50.26	2,841.26	2,791.00	גבע	778
-47.04 ₪	41.15	-114.32	8,577.24	8,462.92	שפל	779

סה"כ לדייר:

שיא ביקוש	סה"כ	שפל	גבע	פסגה
14.73	988.39	189.25	106.46	692.68
	1,063.65 ₪	77.55 ₪	43.77 ₪	942.33 ₪

סה"כ צריכה  
 סה"כ לתשלום





210.98 ₪	<b>תשלום קבוע</b> <b>תשלום עבור גודל חיבור ב-KVA (3x13)</b> <b>סה"כ</b> <b>מע"מ 17.00%</b>	
2.28 ₪		
1,276.91 ₪		
217.07 ₪		
1,493.98 ₪	<b>סה"כ לתשלום</b>	<b>כולל מע"מ</b>

התפלגות חיוב בש"ח לפי תעו"ז

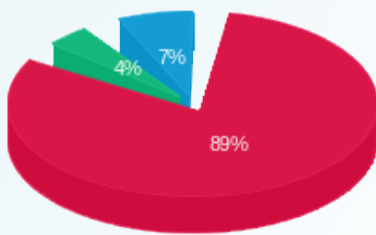

- פסגה (ש"ח 942.33)
- גבע (ש"ח 43.77)
- שפל (ש"ח 77.55)

הסטוריית צריכה בקוט"ש

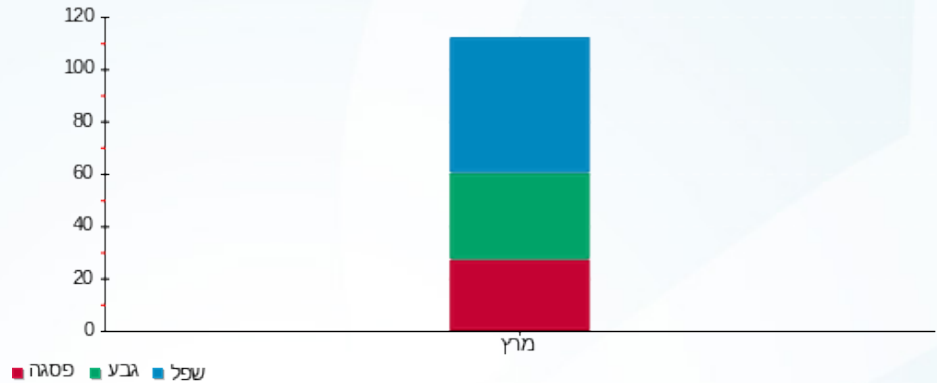

29/06/23 תאריך הפקה:  
 26/06/23 תאריך קריאה נוכחי:  
 31/05/23 תאריך קריאה קודמת:

שם דייר: פוטוולטיים  
 שם אתר: יובל ירין ערד

**לקוח/ה נכבד/ה, אנו מתכבדים להגיש את חישוב צריכת החשמל לתקופה 26/06/23 - 31/05/23:**

פוטוולטיים - 5 - 00025477

סה"כ לתשלום	מחיר לקוט"ש בא"ג	סה"כ צריכה בקוט"ש	קריאה נוכחית	קריאה קודמת	סוג צריכה	סוג תעריף
			31/05/23	31/05/23	פרטי חשבון עבור תאריכים:	
143.27 ₪	39.17	365.76	190,832.89	190,467.13	פסגה	777
-0.01 ₪	39.17	-0.02	50,697.91	50,697.93	גבע	778
0.01 ₪	34.91	0.03	121,105.18	121,105.14	שפל	779
			26/06/23	01/06/23	פרטי חשבון עבור תאריכים:	
8,261.17 ₪	141.31	5,846.13	196,679.02	190,832.89	פסגה	777
488.64 ₪	41.15	1,187.47	51,885.38	50,697.91	גבע	778
498.29 ₪	41.15	1,210.92	122,316.09	121,105.18	שפל	779

סה"כ לדייר:

שיא ביקוש	סה"כ	שפל	גבע	פסגה
90.26	8,610.29	1,210.95	1,187.45	6,211.89
	9,391.38 ₪	498.30 ₪	488.63 ₪	8,404.44 ₪

סה"כ צריכה  
 סה"כ לתשלום

תשלום קבוע	סה"כ	מע"מ 17.00%	כולל מע"מ
0.00 ₪	9,391.38 ₪	1,596.53 ₪	10,987.91 ₪
	סה"כ לתשלום		

התפלגות חיוב בש"ח לפי תעו"ז

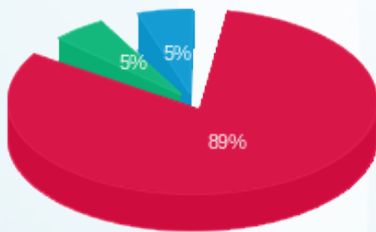

פסגה (8,404.44 ₪)  
 גבע (488.63 ₪)  
 שפל (498.30 ₪)

הסטוריית צריכה בקוט"ש

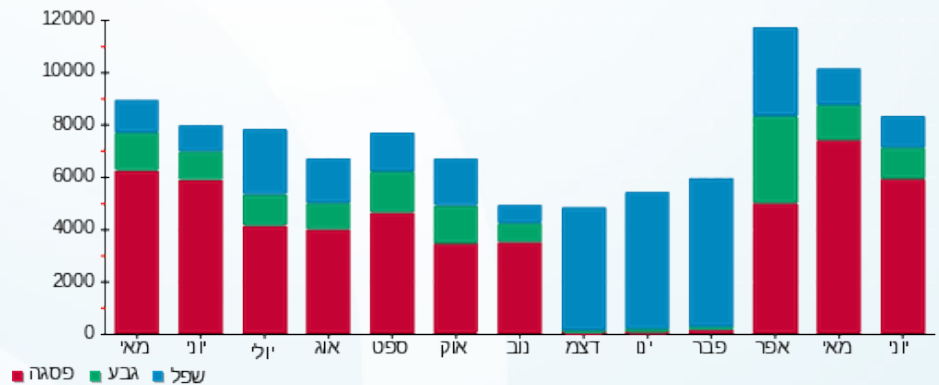



29/06/23

תאריך הפקה:

שם דייר: קונסטנטין שקולניק

26/06/23

תאריך קריאה נוכחית:

שם אתר: יובל ירין ערד

31/05/23

תאריך קריאה קודמת:

לקוח/ה נכבד/ה, אנו מתכבדים להגיש את חישוב צריכת החשמל לתקופה 26/06/23 - 31/05/23:

קונסטנטין שקולניק - 3 - 00025477 (3x63)

סוג תעריף	סוג צריכה	קריאה קודמת	קריאה נוכחית	סה"כ צריכה בקוט"ש	מחיר לקוט"ש בא"ג	סה"כ לתשלום
פרטי חשבון עבור תאריכים:						
		31/05/23	31/05/23			
777	פסגה	251,444.36	251,566.32	121.96	39.17	47.77 ₪
778	גבע	144,091.96	144,111.68	19.72	39.17	7.73 ₪
779	שפל	142,820.80	142,827.10	6.30	34.91	2.20 ₪
פרטי חשבון עבור תאריכים:						
		01/06/23	26/06/23			
777	פסגה	251,566.32	254,046.00	2,479.68	141.31	3,504.04 ₪
778	גבע	144,111.68	145,321.73	1,210.05	41.15	497.93 ₪
779	שפל	142,827.10	143,091.90	264.80	41.15	108.97 ₪

סה"כ לדייר:

פסגה	גבע	שפל	סה"כ	שיא ביקוש
2,601.64	1,229.77	271.10	4,102.51	32.84
₪ 3,551.81	₪ 505.66	₪ 111.16	₪ 4,168.63	

סה"כ צריכה  
סה"כ לתשלום

210.98 ₪	<p><b>תשלום קבוע</b></p> <p><b>תשלום עבור גודל חיבור בKVA (3x63)</b></p> <p><b>סה"כ</b></p> <p><b>מע"מ 17.00%</b></p>	<p><b>סה"כ לתשלום</b></p>
11.03 ₪		
4,390.64 ₪		
746.41 ₪		
5,137.05 ₪	<b>כולל מע"מ</b>	

התפלגות חיוב בש"ח לפי תע"ז

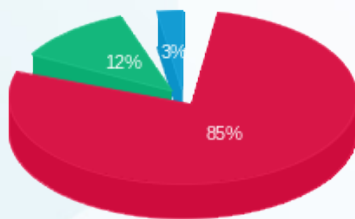

פסגה (3,551.81 ₪)  
גבע (505.66 ₪)  
שפל (111.16 ₪)

הסטוריית צריכה בקוט"ש

