

29/06/23 תאריך הפקה:
 26/06/23 תאריך קריאה נוכחית:
 31/05/23 תאריך קריאה קודמת:

שם דייר: בירמן ובניו בעמ
 שם אתר: יובל ירון ערד

לקוח/ה נכבד/ה, אנו מתכבדים להגיש את חישוב צריכת החשמל לתקופה 26/06/23 - 31/05/23:

בירמן ובניו בעמ - 1 - 00025477(3x250)

סוג תעריף	סוג צריכה	קריאה קודמת	קריאה נוכחית	סה"כ צריכה בקוט"ש	מחיר לקוט"ש בא"ג	סה"כ לתשלום
פרטי חשבון עבור תאריכים:						
777	פסגה	31/05/23	31/05/23	593.62	39.17	232.52 ₪
778	גבע	617,468.44	617,521.53	53.08	39.17	20.79 ₪
779	שפל	1,504,285.36	1,504,471.50	186.14	34.91	64.98 ₪
פרטי חשבון עבור תאריכים:						
777	פסגה	1,344,328.51	1,355,522.22	11,193.71	141.31	15,817.83 ₪
778	גבע	617,521.53	621,679.81	4,158.28	41.15	1,711.13 ₪
779	שפל	1,504,471.50	1,512,035.06	7,563.57	41.15	3,112.41 ₪

סה"כ לדייר:

פסגה	גבע	שפל	סה"כ	שיא ביקוש
11,787.34	4,211.37	7,749.70	23,748.41	116.48
16,050.36 ₪	1,731.93 ₪	3,177.39 ₪	20,959.67 ₪	

סה"כ צריכה
 סה"כ לתשלום

210.98 ₪	תשלום קבוע תשלום עבור גודל חיבור בKVA (3x250) סה"כ מע"מ 17.00%	סה"כ לתשלום
43.77 ₪		
21,214.42 ₪		
3,606.45 ₪		
24,820.87 ₪	כולל מע"מ	

התפלגות חיוב בש"ח לפי תע"ז

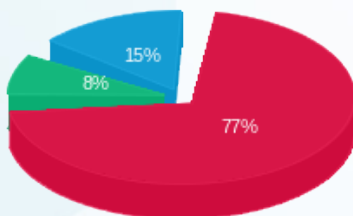

פסגה (16,050.36 ₪) 77%
 גבע (1,731.93 ₪) 8%
 שפל (3,177.39 ₪) 15%

הסטוריית צריכה בקוט"ש

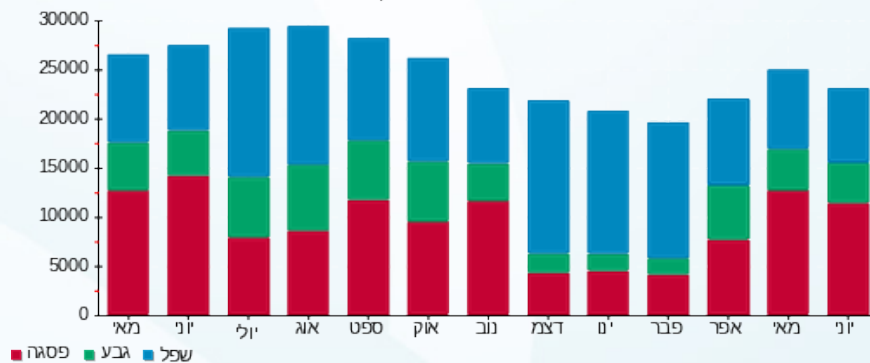

29/06/23 תאריך הפקה:
 26/06/23 תאריך קריאה נוכחית:
 31/05/23 תאריך קריאה קודמת:

שם דייר: מנדל מוריס זילברשטיין
 שם אתר: יובל ירון ערד

לקוח/ה נכבד/ה, אנו מתכבדים להגיש את חישוב צריכת החשמל לתקופה 26/06/23 - 31/05/23:

מנדל מוריס זילברשטיין - 6 - 00025477 (3x50)

סוג תעריף	סוג צריכה	קריאה קודמת	קריאה נוכחית	סה"כ צריכה בקוט"ש	מחיר לקוט"ש בא"ג	סה"כ לתשלום
פרטי חשבון עבור תאריכים:		31/05/23	26/06/23			
517		21,477.10	22,022.65	545.55	51.34	280.09 ₪

סה"כ לדייר:

שיא ביקוש	סה"כ
3.42	545.55
	280.09 ₪

תשלום קבוע	תשלום עבור גודל חיבור בKVA (3x50)	סה"כ	מע"מ 17.00%	סה"כ לתשלום	כולל מע"מ
20.96 ₪	8.75 ₪	309.80 ₪	52.67 ₪	362.47 ₪	

התפלגות חיוב בש"ח לפי תעו"ז

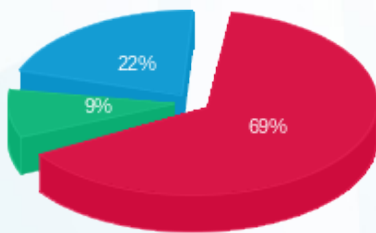

פסגה (₪ 193.46)
 גבע (₪ 26.23)
 שפל (₪ 60.40)

הסטוריית צריכה בקוט"ש

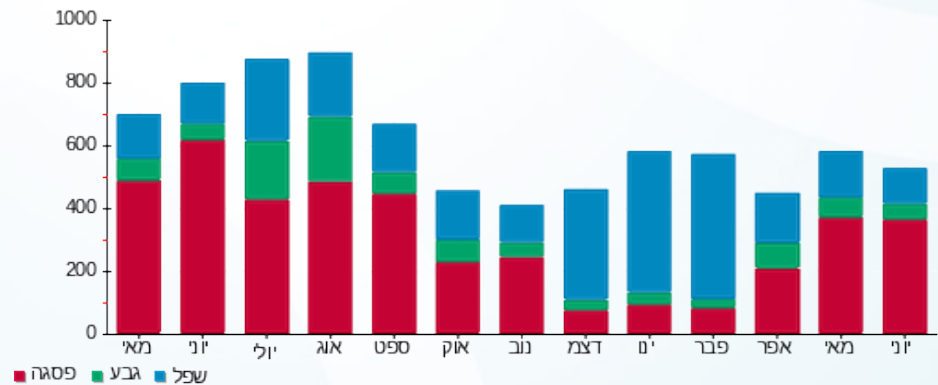



29/06/23

תאריך הפקדה:

שם דייר: מספרה
שם אתר: יובל ירין ערד

26/06/23

תאריך קריאה נוכחית:

31/05/23

תאריך קריאה קודמת:

לקוח/ה נכבד/ה, אנו מתכבדים להגיש את חישוב צריכת החשמל לתקופה 26/06/23 - 31/05/23:

מספרה - 2 - (3x63)00025477

סוג תעריף	סוג צריכה	קריאה קודמת	קריאה נוכחית	סה"כ צריכה בקוט"ש	מחיר לקוט"ש בא"ג	סה"כ לתשלום
פרטי חשבון עבור תאריכים:		31/05/23	26/06/23			
517		388,955.59	391,422.31	2,466.72	51.34	1,266.41 ₪

סה"כ לדייר:

שיא ביקוש	סה"כ
19.50	2,466.72
	1,266.41 ₪

20.96 ₪	תשלום קבוע תשלום עבור גודל חיבור בKVA (3x63) סה"כ מע"מ 17.00%	
11.03 ₪		
1,298.40 ₪		
220.73 ₪		
1,519.13 ₪	סה"כ לתשלום	כולל מע"מ

התפלגות חיוב בש"ח לפי תעו"ז

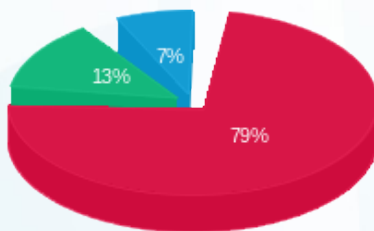

פסגה (1,002.19 ₪)
גבע (169.29 ₪)
שפל (94.93 ₪)

הסטוריית צריכה בקוט"ש

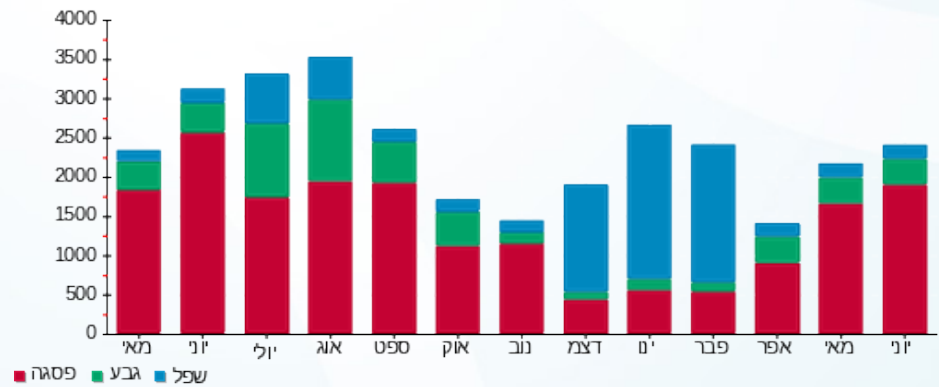



29/06/23

תאריך הפקדה:

שם דייר: משרד עוד לילך

26/06/23

תאריך קריאה נוכחית:

שם אתר: יובל ירון ערד

31/05/23

תאריך קריאה קודמת:

לקוח/ה נכבד/ה, אנו מתכבדים להגיש את חישוב צריכת החשמל לתקופה **26/06/23 - 31/05/23**:

משרד עו"ד לילך - 4 - 00025477(3x63)

סוג תעריף	סוג צריכה	קריאה קודמת	קריאה נוכחית	סה"כ צריכה בקוט"ש	מחיר לקוט"ש בא"ג	סה"כ לתשלום
פרטי חשבון עבור תאריכים:		31/05/23	26/06/23			
517		161,225.20	162,759.15	1,533.95	51.34	787.53 ₪

מנדל מוריס זילברשטיין - 6 - 00025477(3x50)

סוג תעריף	סוג צריכה	קריאה קודמת	קריאה נוכחית	סה"כ צריכה בקוט"ש	מחיר לקוט"ש בא"ג	סה"כ לתשלום
פרטי חשבון עבור תאריכים:		31/05/23	26/06/23			
517		21,477.10	22,022.65	-545.55	51.34	-280.09 ₪

סה"כ לדיר:

שיא ביקוש	סה"כ
8.47	988.39
	507.44 ₪

כולל מע"מ	סה"כ לתשלום
	620.89 ₪
	תשלום קבוע
	תשלום עבור גודל חיבור ב KVA (3x13)
	סה"כ
	מע"מ 17.00%
	20.96 ₪
	2.28 ₪
	530.68 ₪
	90.22 ₪

התפלגות חיוב בש"ח לפי תעו"ז

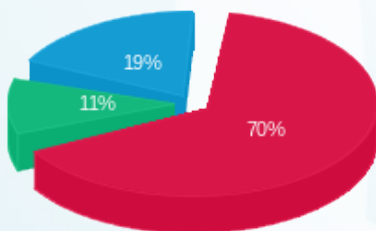

פסגה (355.62 ₪)
גבע (54.66 ₪)
שפל (97.16 ₪)

הסטוריית צריכה בקוט"ש

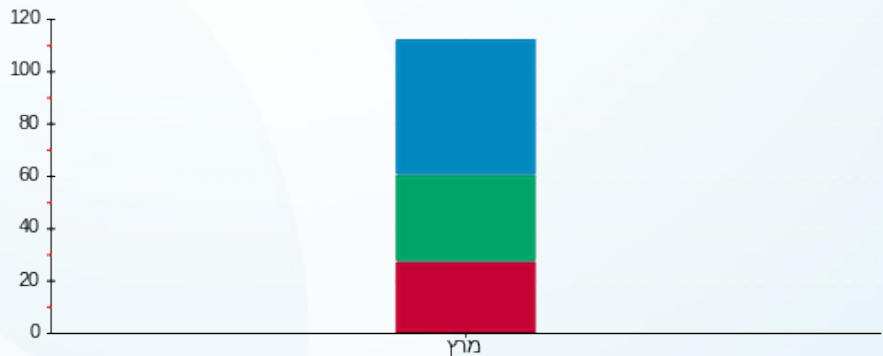

פסגה גבע שפל





29/06/23

תאריך הפקדה:

שם דייר: פוטוולטיים
שם אתר: יובל ירין ערד

26/06/23

תאריך קריאה נוכחית:

31/05/23

תאריך קריאה קודמת:

לקוח/ה נכבד/ה, אנו מתכבדים להגיש את חישוב צריכת החשמל לתקופה 26/06/23 - 31/05/23:

פוטוולטיים - 5 - 00025477

סה"כ לתשלום	מחיר לקוט"ש בא"ג	סה"כ צריכה בקוט"ש	קריאה נוכחית	קריאה קודמת	סוג צריכה	סוג תעריף
			31/05/23	31/05/23	פרטי חשבון עבור תאריכים:	
143.27 ₪	39.17	365.76	190,832.89	190,467.13	פסגה	777
-0.01 ₪	39.17	-0.02	50,697.91	50,697.93	גבע	778
0.01 ₪	34.91	0.03	121,105.18	121,105.14	שפל	779
			26/06/23	01/06/23	פרטי חשבון עבור תאריכים:	
8,261.17 ₪	141.31	5,846.13	196,679.02	190,832.89	פסגה	777
488.64 ₪	41.15	1,187.47	51,885.38	50,697.91	גבע	778
498.29 ₪	41.15	1,210.92	122,316.09	121,105.18	שפל	779

סה"כ לדייר:

שיא ביקוש	סה"כ	שפל	גבע	פסגה
90.26	8,610.29	1,210.95	1,187.45	6,211.89
	9,391.38 ₪	498.30 ₪	488.63 ₪	8,404.44 ₪

סה"כ צריכה
סה"כ לתשלום

תשלום קבוע	סה"כ	מע"מ 17.00%	כולל מע"מ
0.00 ₪	9,391.38 ₪	1,596.53 ₪	10,987.91 ₪
	סה"כ לתשלום		

התפלגות חיוב בש"ח לפי תעו"ז

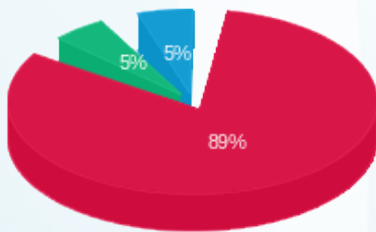

פסגה (8,404.44 ₪)
גבע (488.63 ₪)
שפל (498.30 ₪)

הסטוריית צריכה בקוט"ש

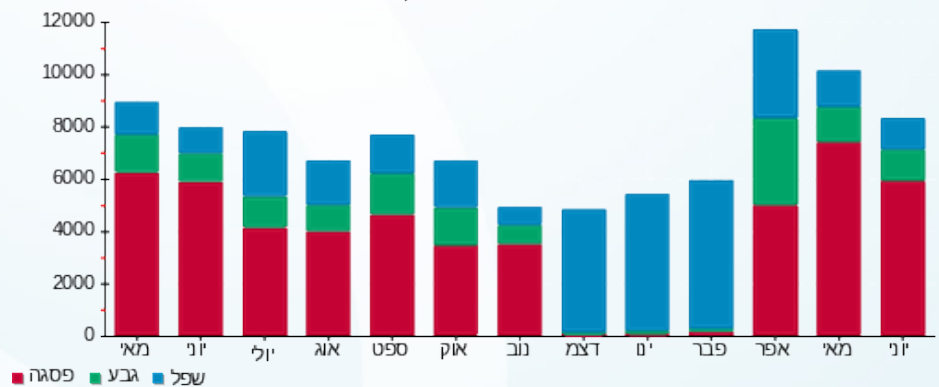



29/06/23

תאריך הפקדה:

שם דייר: קונסטנטיין שקולניק

26/06/23

תאריך קריאה נוכחית:

שם אתר: יובל ירין ערד

31/05/23

תאריך קריאה קודמת:

לקוח/ה נכבד/ה, אנו מתכבדים להגיש את חישוב צריכת החשמל לתקופה 26/06/23 - 31/05/23:

קונסטנטיין שקולניק - 3 - 00025477 (3x63)

סוג תעריף	סוג צריכה	קריאה קודמת	קריאה נוכחית	סה"כ צריכה בקוט"ש	מחיר לקוט"ש בא"ג	סה"כ לתשלום
פרטי חשבון עבור תאריכים:						
		31/05/23	31/05/23			
777	פסגה	251,444.36	251,566.32	121.96	39.17	47.77 ₪
778	גבע	144,091.96	144,111.68	19.72	39.17	7.73 ₪
779	שפל	142,820.80	142,827.10	6.30	34.91	2.20 ₪
פרטי חשבון עבור תאריכים:						
		01/06/23	26/06/23			
777	פסגה	251,566.32	254,046.00	2,479.68	141.31	3,504.04 ₪
778	גבע	144,111.68	145,321.73	1,210.05	41.15	497.93 ₪
779	שפל	142,827.10	143,091.90	264.80	41.15	108.97 ₪

סה"כ לדייר:

פסגה	גבע	שפל	סה"כ	שיא ביקוש
2,601.64	1,229.77	271.10	4,102.51	32.84
₪ 3,551.81	₪ 505.66	₪ 111.16	₪ 4,168.63	

סה"כ צריכה
סה"כ לתשלום

210.98 ₪	<p>תשלום קבוע</p> <p>תשלום עבור גודל חיבור בKVA (3x63)</p> <p>סה"כ</p> <p>מע"מ 17.00%</p>	<p>סה"כ לתשלום</p>
11.03 ₪		
4,390.64 ₪		
746.41 ₪		
5,137.05 ₪	כולל מע"מ	

התפלגות חיוב בש"ח לפי תע"ז

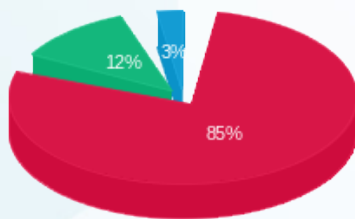

פסגה (3,551.81 ₪)
גבע (505.66 ₪)
שפל (111.16 ₪)

הסטוריית צריכה בקוט"ש

