

29/06/23 תאריך הפקה:
 22/06/23 תאריך קריאה נוכחי:
 23/05/23 תאריך קריאה קודמת:

שם דייר: כימפיל אחזקה חשמל ציבורי
 שם אתר: כימפיל

לקוח/ה נכבד/ה, אנו מתכבדים להגיש את חישוב צריכת החשמל לתקופה 22/06/23 - 23/05/23:

כימפיל אחזקה חשמל ציבורי - 1 - 19051999(3x630)

סוג תעריף	סוג צריכה	קריאה קודמת	קריאה נוכחית	סה"כ צריכה בקוט"ש	מחיר לקוט"ש בא"ג	סה"כ לתשלום
פרטי חשבון עבור תאריכים:						
777	פסגה	23/05/23	31/05/23	1,041.60	39.17	407.99 ₪
778	גבע	42,202.20	42,628.20	426.00	39.17	166.86 ₪
779	שפל	145,080.00	146,571.60	1,491.60	34.91	520.72 ₪
פרטי חשבון עבור תאריכים:						
777	פסגה	01/06/23	22/06/23	1,453.80	141.31	2,054.36 ₪
778	גבע	42,628.20	42,628.20	0.00	41.15	0.00 ₪
779	שפל	146,571.60	152,466.00	5,894.40	41.15	2,425.55 ₪

סה"כ לדייר:

שיא ביקוש	סה"כ	שפל	גבע	פסגה
44.12	10,307.40	7,386.00	426.00	2,495.40
	₪ 5,575.49	₪ 2,946.26	₪ 166.86	₪ 2,462.36

סה"כ צריכה
 סה"כ לתשלום

210.98 ₪	תשלום קבוע	
126.63 ₪	תשלום עבור גודל חיבור ב KVA (3x630)	
5,913.10 ₪	סה"כ לתשלום	לא כולל מע"מ

התפלגות חיוב בש"ח לפי תעו"ז

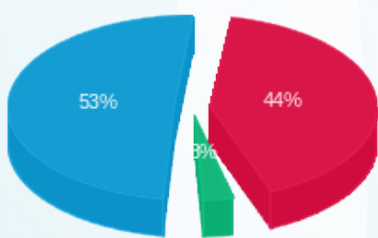

פסגה (₪ 2,462.36) ■
 גבע (₪ 166.86) ■
 שפל (₪ 2,946.26) ■

הסטוריית צריכה בקוט"ש

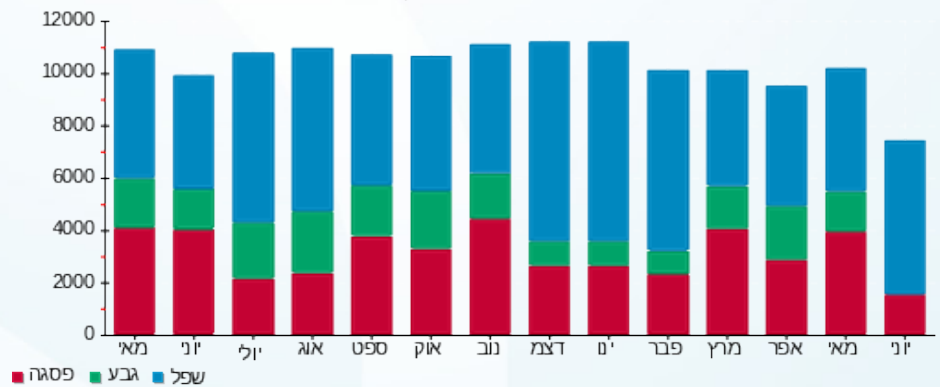

29/06/23 תאריך הפקה:
 22/06/23 תאריך קריאה נוכחית:
 23/05/23 תאריך קריאה קודמת:

שם דייר: כימפיל קומה א'
 שם אתר: כימפיל

לקוח/ה נכבד/ה, אנו מתכבדים להגיש את חישוב צריכת החשמל לתקופה 22/06/23 - 23/05/23:

כימפיל קומה א' - 4 - 19051999 (3x1000)

סה"כ לתשלום	מחיר לקוט"ש בא"ג	סה"כ צריכה בקוט"ש	קריאה נוכחית	קריאה קודמת	סוג צריכה	סוג תעריף
			31/05/23	23/05/23	פרטי חשבון עבור תאריכים:	
2,358.82 ₪	39.17	6,022.00	334,592.00	328,570.00	פסגה	777
632.99 ₪	39.17	1,616.00	135,116.00	133,500.00	גבע	778
1,517.54 ₪	34.91	4,347.00	271,110.00	266,763.00	שפל	779
			22/06/23	01/06/23	פרטי חשבון עבור תאריכים:	
7,649.11 ₪	141.31	5,413.00	340,005.00	334,592.00	פסגה	777
0.00 ₪	41.15	0.00	135,116.00	135,116.00	גבע	778
9,518.82 ₪	41.15	23,132.00	294,242.00	271,110.00	שפל	779

סה"כ לדייר:

שיא ביקוש	סה"כ	שפל	גבע	פסגה
268.67	40,530.00	27,479.00	1,616.00	11,435.00
	21,677.27 ₪	11,036.36 ₪	632.99 ₪	10,007.93 ₪

סה"כ צריכה
 סה"כ לתשלום

210.98 ₪	תשלום קבוע	
201.01 ₪	תשלום עבור גודל חיבור ב-KVA (3x1000)	
22,089.26 ₪	סה"כ לתשלום	לא כולל מע"מ

התפלגות חיוב בש"ח לפי תעו"ז

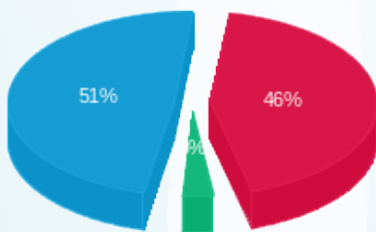

פסגה (10,007.93 ₪) 3%
 גבע (632.99 ₪) 46%
 שפל (11,036.36 ₪) 51%

הסטוריית צריכה בקוט"ש

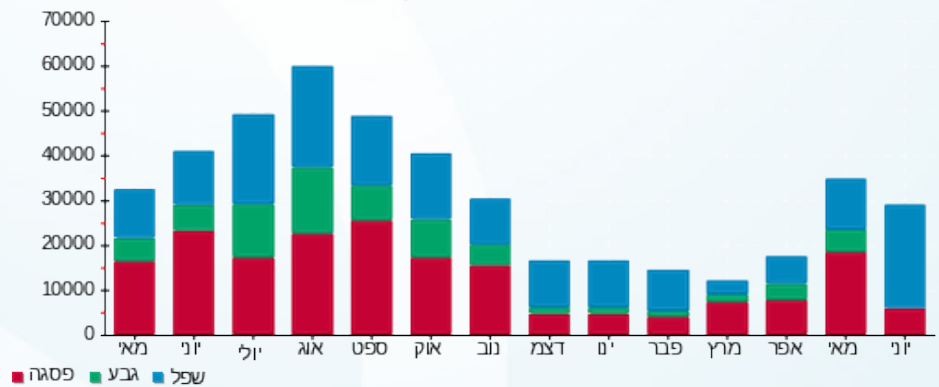



29/06/23

תאריך הפקה:

שם דייר: כימיפל- קומת קרקע

22/06/23

תאריך קריאה נוכחי:

שם אתר: כימיפל

23/05/23

תאריך קריאה קודמת:

לקוח/ה נכבד/ה, אנו מתכבדים להגיש את חישוב צריכת החשמל לתקופה 22/06/23 - 23/05/23:

כימיפל- קומת קרקע - 2 - 19051999 (3x1600)

סה"כ לתשלום	מחיר לקוט"ש בא"ג	סה"כ צריכה בקוט"ש	קריאה נוכחית	קריאה קודמת	סוג צריכה	סוג תעריף
			31/05/23	23/05/23	פרטי חשבון עבור תאריכים:	
2,595.25 ₪	39.17	6,625.60	462,232.00	455,606.40	פסגה	777
831.66 ₪	39.17	2,123.20	222,948.80	220,825.60	גבע	778
2,290.65 ₪	34.91	6,561.60	564,726.40	558,164.80	שפל	779
			22/06/23	01/06/23	פרטי חשבון עבור תאריכים:	
11,625.86 ₪	141.31	8,227.20	470,459.20	462,232.00	פסגה	777
0.00 ₪	41.15	0.00	222,948.80	222,948.80	גבע	778
14,054.21 ₪	41.15	34,153.60	598,880.00	564,726.40	שפל	779

סה"כ לדייר:

שיא ביקוש	סה"כ	שפל	גבע	פסגה
292.13	57,691.20	40,715.20	2,123.20	14,852.80
	31,397.62 ₪	16,344.86 ₪	831.66 ₪	14,221.10 ₪

סה"כ צריכה

סה"כ לתשלום

210.98 ₪	תשלום קבוע	
321.61 ₪	תשלום עבור גודל חיבור בKVA (3x1600)	
31,930.21 ₪	סה"כ לתשלום	לא כולל מע"מ

התפלגות חיוב בש"ח לפי תעו"ז

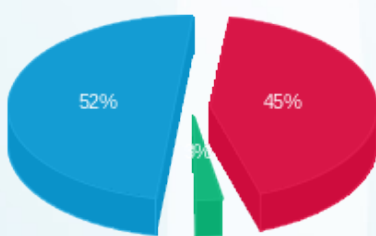

פסגה (14,221.10 ₪) 52%
 גבע (831.66 ₪) 3%
 שפל (16,344.86 ₪) 45%

הסטוריית צריכה בקוט"ש

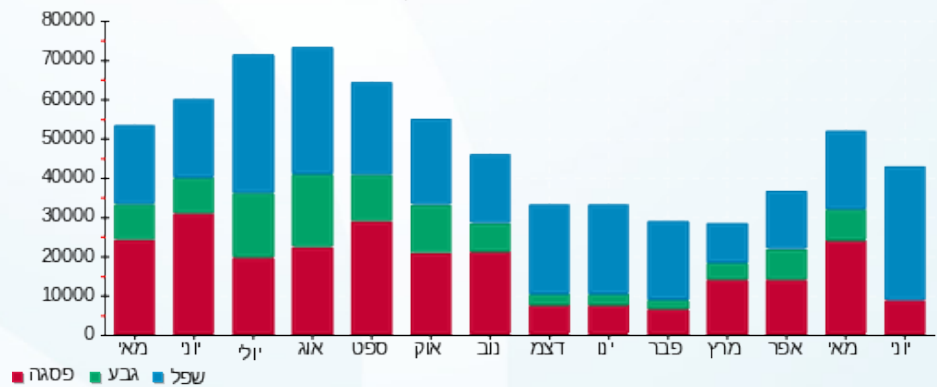



29/06/23

תאריך הפקדה:

שם דייר: פבריק קומה ב'

22/06/23

תאריך קריאה נוכחי:

שם אתר: כימפל

23/05/23

תאריך קריאה קודמת:

לקוח/ה נכבד/ה, אנו מתכבדים להגיש את חישוב צריכת החשמל לתקופה 22/06/23 - 23/05/23:

פבריק קומה ב' - 3 - 19051999(3x600)

סה"כ לתשלום	מחיר לקוט"ש בא"ג	סה"כ צריכה בקוט"ש	קריאה נוכחית	קריאה קודמת	סוג צריכה	סוג תעריף
			31/05/23	23/05/23	פרטי חשבון עבור תאריכים:	
₪ 3,570.89	39.17	9,116.40	588,687.60	579,571.20	פסגה	777
₪ 1,300.84	39.17	3,321.00	325,726.20	322,405.20	גבע	778
₪ 3,565.85	34.91	10,214.40	844,714.20	834,499.80	שפל	779
			22/06/23	01/06/23	פרטי חשבון עבור תאריכים:	
₪ 15,874.48	141.31	11,233.80	599,921.40	588,687.60	פסגה	777
₪ 0.00	41.15	0.00	325,726.20	325,726.20	גבע	778
₪ 20,845.52	41.15	50,657.40	895,371.60	844,714.20	שפל	779

סה"כ לדייר:

שיא ביקוש	סה"כ	שפל	גבע	פסגה
365.45	84,543.00	60,871.80	3,321.00	20,350.20
	₪ 45,157.58	₪ 24,411.37	₪ 1,300.84	₪ 19,445.38

סה"כ צריכה
סה"כ לתשלום

₪ 210.98	תשלום קבוע	
₪ 120.60	תשלום עבור גודל חיבור בKVA (3x600)	
₪ 45,489.16	סה"כ לתשלום	לא כולל מע"מ

התפלגות חיוב בש"ח לפי תע"ז

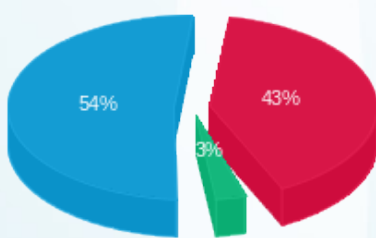

פסגה (₪ 19,445.38) (54%)
גבע (₪ 1,300.84) (3%)
שפל (₪ 24,411.37) (43%)

הסטוריית צריכה בקוט"ש

