



01/07/23 תאריך הפקה:
 30/06/23 תאריך קריאה נוכחית:
 01/06/23 תאריך קריאה קודמת:

שם דייר: בזק חדר הדרכה
 שם אתר: עזריאלי חולון 2

לקוח/ה נכבד/ה, אנו מתכבדים להגיש את חישוב צריכת החשמל לתקופה 01/06/23 - 30/06/23:

בזק חדר הדרכה - 1 - (3x25)21262377

סוג תעריף	סוג צריכה	קריאה קודמת	קריאה נוכחית	סה"כ צריכה בקוט"ש	מחיר לקוט"ש בא"ג	סה"כ לתשלום
פרטי חשבון עבור תאריכים:						
777	פסגה	01/06/23	30/06/23	7.40	141.31	10.46 ₪
778	גבע	36.50	39.50	3.00	41.15	1.23 ₪
779	שפל	102.20	108.40	6.20	41.15	2.55 ₪

סה"כ לדייר:

פסגה	גבע	שפל	סה"כ	שיא ביקוש
7.40	3.00	6.20	16.60	0.82
10.46 ₪	1.23 ₪	2.55 ₪	14.24 ₪	

סה"כ צריכה
 סה"כ לתשלום

210.98 ₪	תשלום קבוע	
4.86 ₪	תשלום עבור גודל חיבור בKVA (3x25)	
230.09 ₪	סה"כ לתשלום	לא כולל מע"מ

התפלגות חיוב בש"ח לפי תע"ז

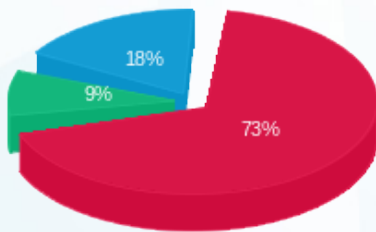

פסגה (10.46 ₪)
 גבע (1.23 ₪)
 שפל (2.55 ₪)

הסטוריית צריכה בקוט"ש

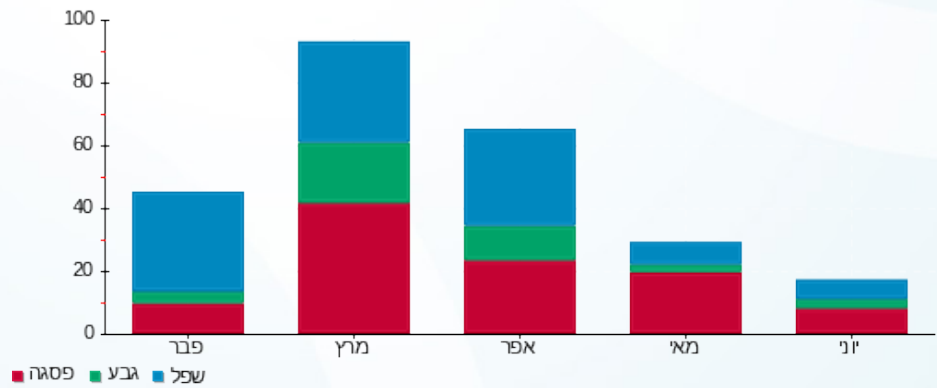

01/07/23 תאריך הפקה:
 30/06/23 תאריך קריאה נוכחית:
 01/06/23 תאריך קריאה קודמת:

שם דייר: בזק לוח חשמל ממ"מ דרומי ק.01
 שם אתר: עזריאלי חולון 2

לקוח/ה נכבד/ה, אנו מתכבדים להגיש את חישוב צריכת החשמל לתקופה 01/06/23 - 30/06/23:

קומה 01 בזק לוח חשמל ממ"מ דרומי - 2 - 19051887(3x25)

סוג תעריף	סוג צריכה	קריאה קודמת	קריאה נוכחית	סה"כ צריכה בקוט"ש	מחיר לקוט"ש בא"ג	סה"כ לתשלום
פרטי חשבון עבור תאריכים:						
777	פסגה	01/06/23	30/06/23	34.95	141.31	49.39 ₪
778	גבע	1,069.65	1,069.65	0.00	41.15	0.00 ₪
779	שפל	3,730.80	3,888.20	157.40	41.15	64.77 ₪

סה"כ לדייר:

פסגה	גבע	שפל	סה"כ	שיא ביקוש
34.95	0.00	157.40	192.35	32.60
₪ 49.39	₪ 0.00	₪ 64.77	₪ 114.16	

סה"כ צריכה
 סה"כ לתשלום

210.98 ₪	תשלום קבוע	
4.86 ₪	תשלום עבור גודל חיבור בKVA (3x25)	
330.00 ₪	סה"כ לתשלום	לא כולל מע"מ

התפלגות חיוב בש"ח לפי תע"ז

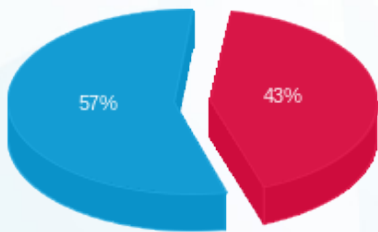

■ פסגה (₪ 49.39)
 ■ גבע (₪ 0.00)
 ■ שפל (₪ 64.77)

הסטוריית צריכה בקוט"ש

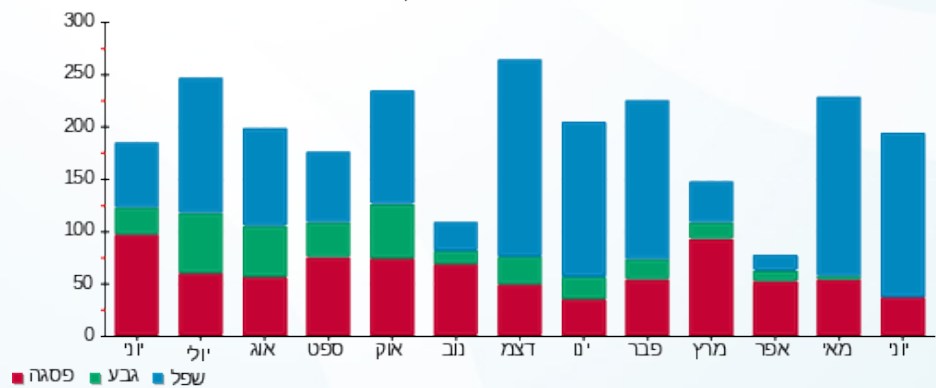



01/07/23 תאריך הפקה:
 30/06/23 תאריך קריאה נוכחית:
 01/06/23 תאריך קריאה קודמת:

שם דייר: בזק לוח חשמל ממ"מ דרומי ק.02
 שם אתר: עזריאלי חולון 2

לקוח/ה נכבד/ה, אנו מתכבדים להגיש את חישוב צריכת החשמל לתקופה 01/06/23 - 30/06/23:

קומה 02 בזק לוח חשמל ממ"מ דרומי - 2 - 19051806(3x25)

סוג תעריף	סוג צריכה	קריאה קודמת	קריאה נוכחית	סה"כ צריכה בקוט"ש	מחיר לקוט"ש בא"ג	סה"כ לתשלום
פרטי חשבון עבור תאריכים:						
777	פסגה	01/06/23	30/06/23	41.50	141.31	58.64 ₪
778	גבע	1,235.90	1,235.90	0.00	41.15	0.00 ₪
779	שפל	4,337.65	4,520.10	182.45	41.15	75.08 ₪

סה"כ לדייר:

פסגה	גבע	שפל	סה"כ	שיא ביקוש
41.50	0.00	182.45	223.95	32.59
58.64 ₪	0.00 ₪	75.08 ₪	133.72 ₪	

סה"כ צריכה
 סה"כ לתשלום

210.98 ₪	תשלום קבוע	
4.86 ₪	תשלום עבור גודל חיבור בKVA (3x25)	
349.56 ₪	סה"כ לתשלום	לא כולל מע"מ

התפלגות חיוב בש"ח לפי תעו"ז

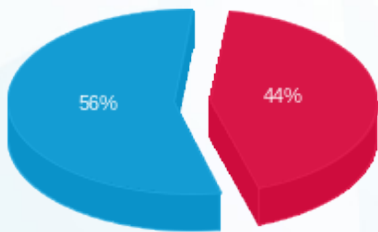

■ פסגה (58.64 ₪)
 ■ גבע (0.00 ₪)
 ■ שפל (75.08 ₪)

הסטוריית צריכה בקוט"ש

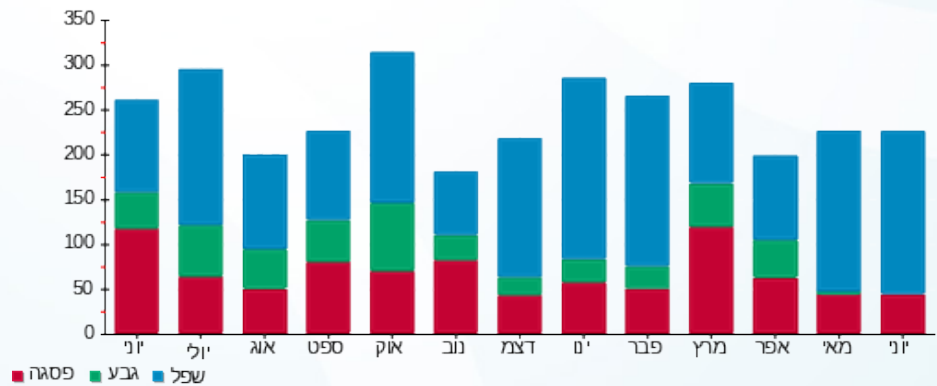

01/07/23 תאריך הפקה:
 30/06/23 תאריך קריאה נוכחית:
 01/06/23 תאריך קריאה קודמת:

שם דייר: בזק לוח חשמל ממ"מ דרומי ק.03
 שם אתר: עזריאלי חולון 2

לקוח/ה נכבד/ה, אנו מתכבדים להגיש את חישוב צריכת החשמל לתקופה 01/06/23 - 30/06/23:

קומה 03 בזק לוח חשמל ממ"מ דרומי - 2 - 19051886(3x25)

סוג תעריף	סוג צריכה	קריאה קודמת	קריאה נוכחית	סה"כ צריכה בקוט"ש	מחיר לקוט"ש בא"ג	סה"כ לתשלום
פרטי חשבון עבור תאריכים:						
777	פסגה	01/06/23	30/06/23	41.35	141.31	58.43 ₪
778	גבע	1,573.25	1,573.25	0.00	41.15	0.00 ₪
779	שפל	5,597.65	5,789.70	192.05	41.15	79.03 ₪

סה"כ לדייר:

פסגה	גבע	שפל	סה"כ	שיא ביקוש
41.35	0.00	192.05	233.40	32.58
58.43 ₪	0.00 ₪	79.03 ₪	137.46 ₪	

סה"כ צריכה
 סה"כ לתשלום

210.98 ₪	תשלום קבוע	
4.86 ₪	תשלום עבור גודל חיבור בKVA (3x25)	
353.30 ₪	סה"כ לתשלום	לא כולל מע"מ

התפלגות חיוב בש"ח לפי תעו"ז

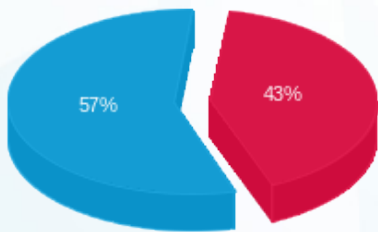

■ פסגה (58.43 ₪)
 ■ גבע (0.00 ₪)
 ■ שפל (79.03 ₪)

הסטוריית צריכה בקוט"ש

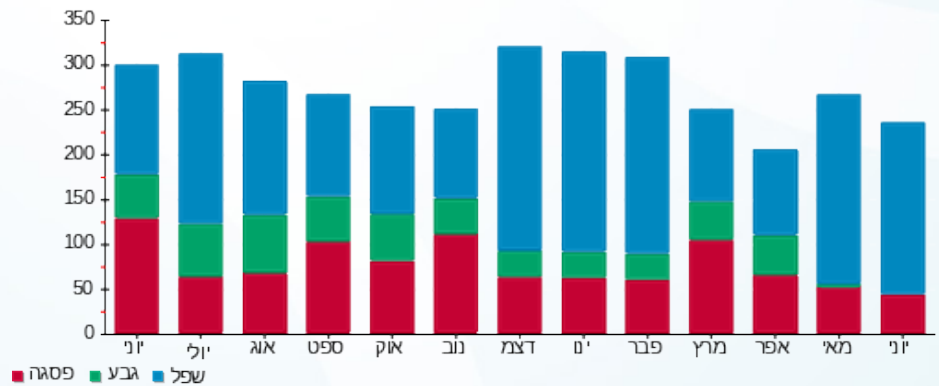



01/07/23 תאריך הפקה:
 30/06/23 תאריך קריאה נוכחית:
 01/06/23 תאריך קריאה קודמת:

שם דייר: בזק לוח חשמל ממ"מ דרומי ק.04
 שם אתר: עזריאלי חולון 2

לקוח/ה נכבד/ה, אנו מתכבדים להגיש את חישוב צריכת החשמל לתקופה 01/06/23 - 30/06/23:

קומה 04 בזק לוח חשמל ממ"מ דרומי - 2 - 19051893(3x25)

סוג תעריף	סוג צריכה	קריאה קודמת	קריאה נוכחית	סה"כ צריכה בקוט"ש	מחיר לקוט"ש בא"ג	סה"כ לתשלום
פרטי חשבון עבור תאריכים:						
777	פסגה	01/06/23	30/06/23	43.25	141.31	61.12 ₪
778	גבע	1,413.15	1,413.15	0.00	41.15	0.00 ₪
779	שפל	5,053.30	5,230.85	177.55	41.15	73.06 ₪

סה"כ לדייר:

פסגה	גבע	שפל	סה"כ	שיא ביקוש
43.25	0.00	177.55	220.80	65.29
₪ 61.12	₪ 0.00	₪ 73.06	₪ 134.18	

סה"כ צריכה
 סה"כ לתשלום

210.98 ₪	תשלום קבוע	
4.86 ₪	תשלום עבור גודל חיבור בKVA (3x25)	
350.02 ₪	סה"כ לתשלום	לא כולל מע"מ

התפלגות חיוב בש"ח לפי תע"ז

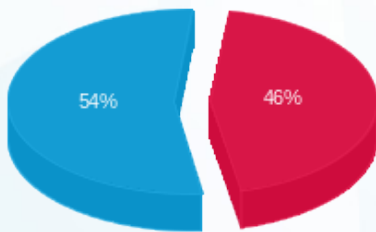

■ פסגה (₪ 61.12)
 ■ גבע (₪ 0.00)
 ■ שפל (₪ 73.06)

הסטוריית צריכה בקוט"ש

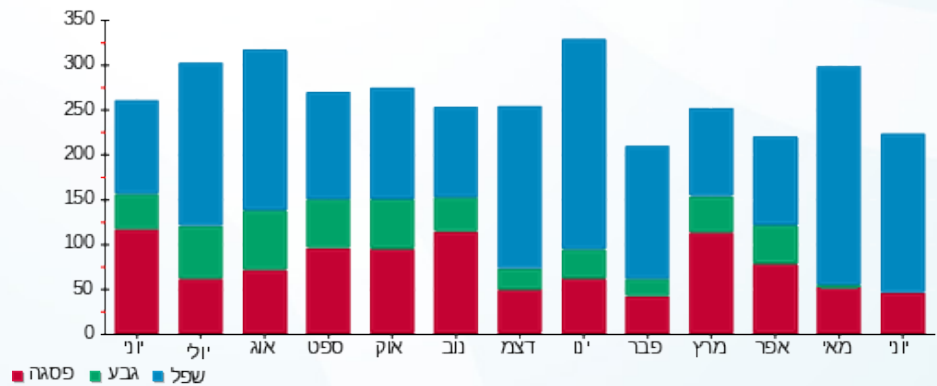

01/07/23 תאריך הפקה:
 30/06/23 תאריך קריאה נוכחית:
 01/06/23 תאריך קריאה קודמת:

שם דייר: בזק לוח חשמל ממ"מ דרומי ק.05
 שם אתר: עזריאלי חולון 2

לקוח/ה נכבד/ה, אנו מתכבדים להגיש את חישוב צריכת החשמל לתקופה 01/06/23 - 30/06/23:

קומה 05 בזק לוח חשמל ממ"מ דרומי - 2 - 19051885(3x25)

סוג תעריף	סוג צריכה	קריאה קודמת	קריאה נוכחית	סה"כ צריכה בקוט"ש	מחיר לקוט"ש בא"ג	סה"כ לתשלום
פרטי חשבון עבור תאריכים:						
777	פסגה	01/06/23	30/06/23	23.00	141.31	32.50 ₪
778	גבע	1,126.50	1,126.50	0.00	41.15	0.00 ₪
779	שפל	3,755.05	3,877.55	122.50	41.15	50.41 ₪

סה"כ לדייר:

פסגה	גבע	שפל	סה"כ	שיא ביקוש
23.00	0.00	122.50	145.50	97.74
₪ 32.50	₪ 0.00	₪ 50.41	₪ 82.91	

סה"כ צריכה
 סה"כ לתשלום

210.98 ₪	תשלום קבוע	
4.86 ₪	תשלום עבור גודל חיבור בKVA (3x25)	
298.75 ₪	סה"כ לתשלום	לא כולל מע"מ

התפלגות חיוב בש"ח לפי תעו"ז

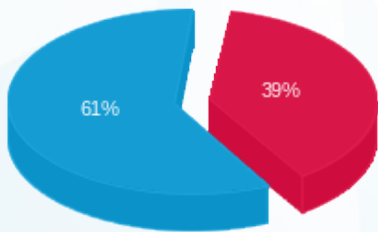

■ פסגה (₪ 32.50)
 ■ גבע (₪ 0.00)
 ■ שפל (₪ 50.41)

הסטוריית צריכה בקוט"ש

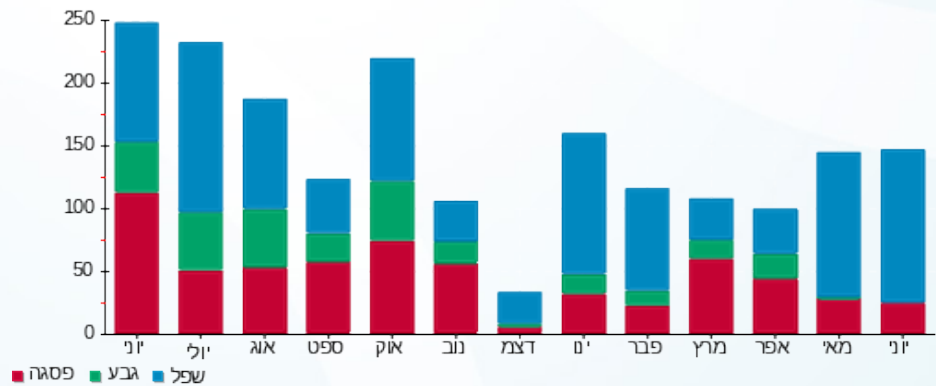

01/07/23 תאריך הפקה:
 30/06/23 תאריך קריאה נוכחית:
 01/06/23 תאריך קריאה קודמת:

שם דייר: בזק לוח חשמל ממ"מ דרומי ק.06
 שם אתר: עזריאלי חולון 2

לקוח/ה נכבד/ה, אנו מתכבדים להגיש את חישוב צריכת החשמל לתקופה 01/06/23 - 30/06/23:

קומה 06 בזק לוח חשמל ממ"מ דרומי - 2 - 19050706(3x25)

סוג תעריף	סוג צריכה	קריאה קודמת	קריאה נוכחית	סה"כ צריכה בקוט"ש	מחיר לקוט"ש בא"ג	סה"כ לתשלום
פרטי חשבון עבור תאריכים:						
777	פסגה	01/06/23	30/06/23	22.85	141.31	32.29 ₪
778	גבע	587.30	587.30	0.00	41.15	0.00 ₪
779	שפל	2,241.65	2,354.30	112.65	41.15	46.36 ₪

סה"כ לדייר:

פסגה	גבע	שפל	סה"כ	שיא ביקוש
22.85	0.00	112.65	135.50	98.14
32.29 ₪	0.00 ₪	46.36 ₪	78.64 ₪	

סה"כ צריכה
 סה"כ לתשלום

210.98 ₪	תשלום קבוע	
4.86 ₪	תשלום עבור גודל חיבור בKVA (3x25)	
294.49 ₪	סה"כ לתשלום	לא כולל מע"מ

התפלגות חיוב בש"ח לפי תעו"ז

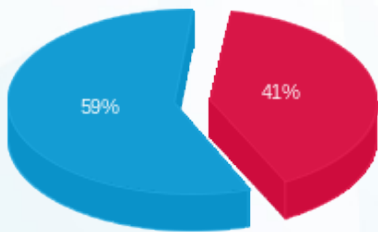

■ פסגה (32.29 ₪)
 ■ גבע (0.00 ₪)
 ■ שפל (46.36 ₪)

הסטוריית צריכה בקוט"ש

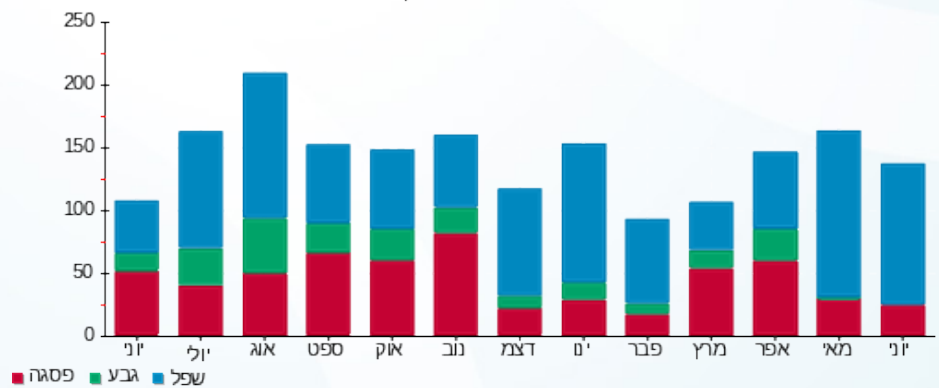



01/07/23 תאריך הפקה:
 30/06/23 תאריך קריאה נוכחית:
 01/06/23 תאריך קריאה קודמת:

שם דייר: בזק לוח חשמל ממ"מ דרומי ק.07
 שם אתר: עזריאלי חולון 2

לקוח/ה נכבד/ה, אנו מתכבדים להגיש את חישוב צריכת החשמל לתקופה 01/06/23 - 30/06/23:

קומה 07 בזק לוח חשמל ממ"מ דרומי - 2 - 19051822(3x25)

סוג תעריף	סוג צריכה	קריאה קודמת	קריאה נוכחית	סה"כ צריכה בקוט"ש	מחיר לקוט"ש בא"ג	סה"כ לתשלום
פרטי חשבון עבור תאריכים:						
777	פסגה	01/06/23	30/06/23	47.50	141.31	141.31
778	גבע	1,460.45	1,460.45	0.00	41.15	41.15
779	שפל	5,524.85	5,731.25	206.40	41.15	84.93

סה"כ לדייר:

פסגה	גבע	שפל	סה"כ	שיא ביקוש
47.50	0.00	206.40	253.90	98.01
141.31	0.00	84.93	152.06	

סה"כ צריכה
 סה"כ לתשלום

210.98	תשלום קבוע	
4.86	תשלום עבור גודל חיבור בKVA (3x25)	
367.90	סה"כ לתשלום	לא כולל מע"מ

התפלגות חיוב בש"ח לפי תעו"ז

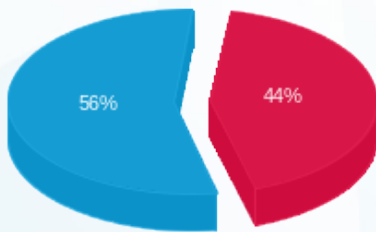

■ פסגה (67.12 ₪)
 ■ גבע (0.00 ₪)
 ■ שפל (84.93 ₪)

הסטוריית צריכה בקוט"ש

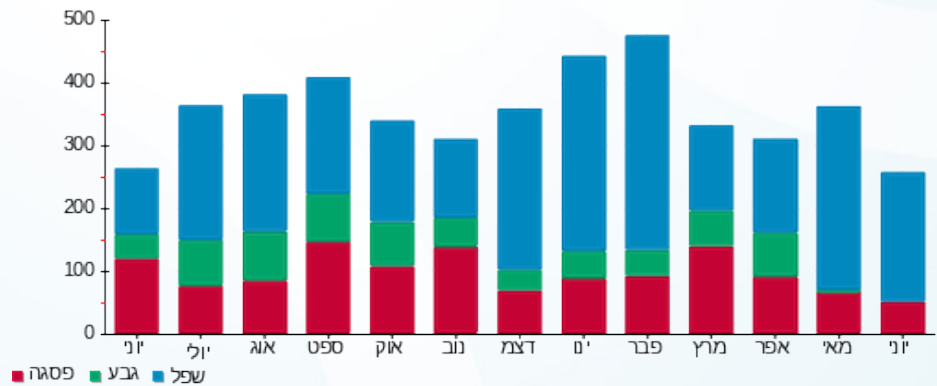

01/07/23 תאריך הפקה:
 30/06/23 תאריך קריאה נוכחית:
 01/06/23 תאריך קריאה קודמת:

שם דייר: בזק לוח חשמל ממ"מ צפוני ק.01
 שם אתר: עזריאלי חולון 2

לקוח/ה נכבד/ה, אנו מתכבדים להגיש את חישוב צריכת החשמל לתקופה 01/06/23 - 30/06/23:

קומה 01 בזק לוח חשמל ממ"מ צפוני - 3 - 19051887(3x25)

סוג תעריף	סוג צריכה	קריאה קודמת	קריאה נוכחית	סה"כ צריכה בקוט"ש	מחיר לקוט"ש בא"ג	סה"כ לתשלום
פרטי חשבון עבור תאריכים:						
777	פסגה	01/06/23	30/06/23	53.60	141.31	75.74 ₪
778	גבע	1,089.55	1,089.55	0.00	41.15	0.00 ₪
779	שפל	3,822.00	4,059.65	237.65	41.15	97.79 ₪

סה"כ לדייר:

פסגה	גבע	שפל	סה"כ	שיא ביקוש
53.60	0.00	237.65	291.25	98.05
₪ 75.74	₪ 0.00	₪ 97.79	₪ 173.54	

סה"כ צריכה
 סה"כ לתשלום

210.98 ₪	תשלום קבוע	
4.86 ₪	תשלום עבור גודל חיבור בKVA (3x25)	
389.38 ₪	סה"כ לתשלום	לא כולל מע"מ

התפלגות חיוב בש"ח לפי תעו"ז

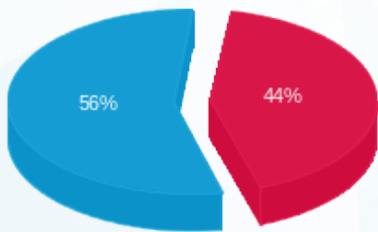

■ פסגה (₪ 75.74)
 ■ גבע (₪ 0.00)
 ■ שפל (₪ 97.79)

הסטוריית צריכה בקוט"ש

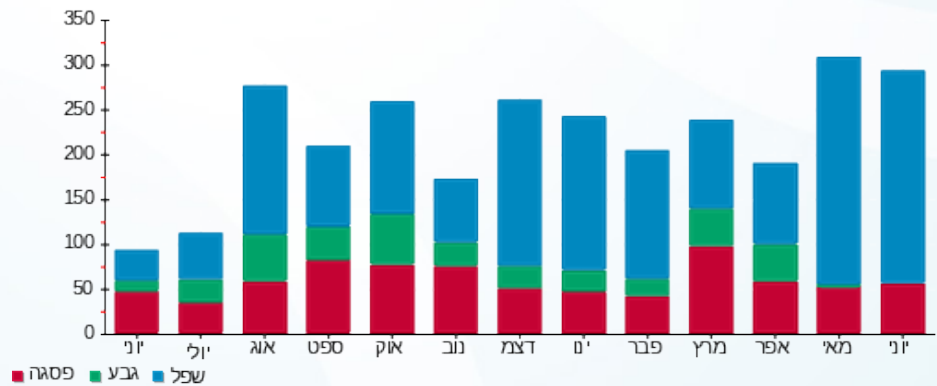

01/07/23 תאריך הפקה:
 30/06/23 תאריך קריאה נוכחית:
 01/06/23 תאריך קריאה קודמת:

שם דייר: בזק לוח חשמל ממ"מ צפוני ק.02
 שם אתר: עזריאלי חולון 2

לקוח/ה נכבד/ה, אנו מתכבדים להגיש את חישוב צריכת החשמל לתקופה 01/06/23 - 30/06/23:

קומה 02 בזק לוח חשמל ממ"מ צפוני - 3 - 19051806(3x25)

סוג תעריף	סוג צריכה	קריאה קודמת	קריאה נוכחית	סה"כ צריכה בקוט"ש	מחיר לקוט"ש בא"ג	סה"כ לתשלום
פרטי חשבון עבור תאריכים:						
777	פסגה	01/06/23	30/06/23	43.55	141.31	61.54 ₪
778	גבע	1,476.65	1,476.65	0.00	41.15	0.00 ₪
779	שפל	5,209.20	5,407.35	198.15	41.15	81.54 ₪

סה"כ לדייר:

פסגה	גבע	שפל	סה"כ	שיא ביקוש
43.55	0.00	198.15	241.70	32.53
₪ 61.54	₪ 0.00	₪ 81.54	₪ 143.08	

סה"כ צריכה
 סה"כ לתשלום

210.98 ₪	תשלום קבוע	
4.86 ₪	תשלום עבור גודל חיבור בKVA (3x25)	
358.92 ₪	סה"כ לתשלום	לא כולל מע"מ

התפלגות חיוב בש"ח לפי תעו"ז

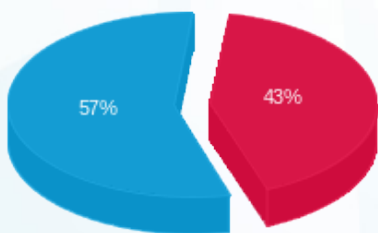

■ פסגה (₪ 61.54)
 ■ גבע (₪ 0.00)
 ■ שפל (₪ 81.54)

הסטוריית צריכה בקוט"ש

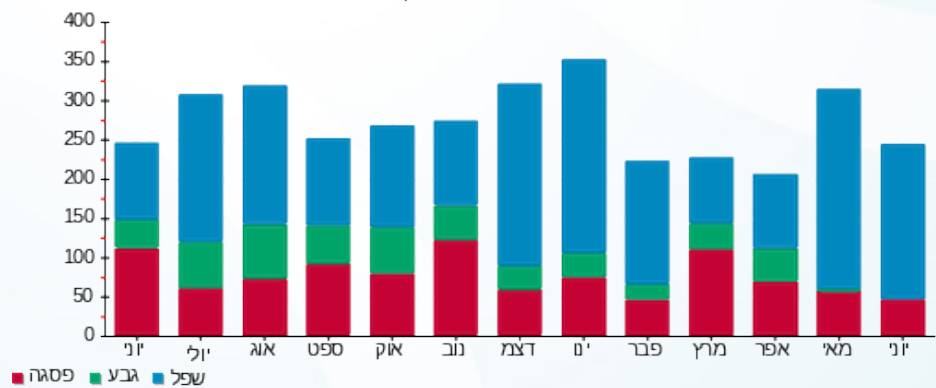



01/07/23 תאריך הפקה:
 30/06/23 תאריך קריאה נוכחית:
 01/06/23 תאריך קריאה קודמת:

שם דייר: בזק לוח חשמל ממ"מ צפוני ק.03
 שם אתר: עזריאלי חולון 2

לקוח/ה נכבד/ה, אנו מתכבדים להגיש את חישוב צריכת החשמל לתקופה 01/06/23 - 30/06/23:

קומה 03 בזק לוח חשמל ממ"מ צפוני - 3 - 19051886(3x25)

סוג תעריף	סוג צריכה	קריאה קודמת	קריאה נוכחית	סה"כ צריכה בקוט"ש	מחיר לקוט"ש בא"ג	סה"כ לתשלום
פרטי חשבון עבור תאריכים:						
777	פסגה	01/06/23	30/06/23	45.45	141.31	64.23 ₪
778	גבע	1,170.05	1,170.05	0.00	41.15	0.00 ₪
779	שפל	4,296.20	4,492.60	196.40	41.15	80.82 ₪

סה"כ לדייר:

פסגה	גבע	שפל	סה"כ	שיא ביקוש
45.45	0.00	196.40	241.85	93.06
₪ 64.23	₪ 0.00	₪ 80.82	₪ 145.04	

סה"כ צריכה
 סה"כ לתשלום

210.98 ₪	תשלום קבוע	
4.86 ₪	תשלום עבור גודל חיבור בKVA (3x25)	
360.89 ₪	סה"כ לתשלום	לא כולל מע"מ

התפלגות חיוב בש"ח לפי תעו"ז

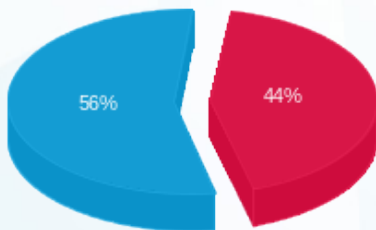

■ פסגה (₪ 64.23)
 ■ גבע (₪ 0.00)
 ■ שפל (₪ 80.82)

הסטוריית צריכה בקוט"ש

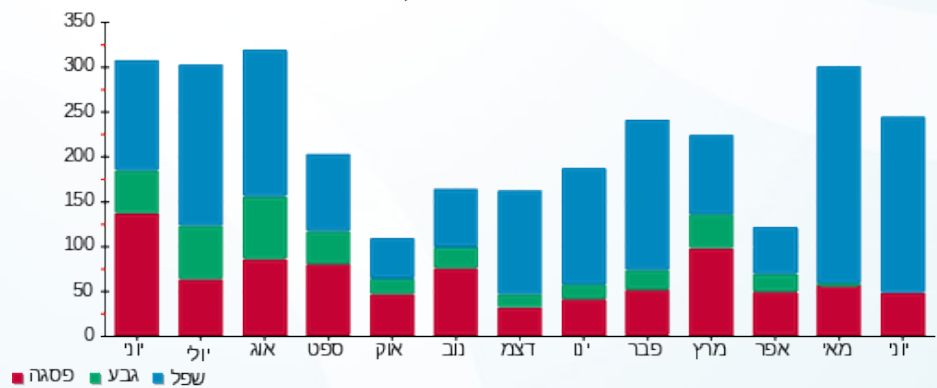



01/07/23 תאריך הפקה:
 30/06/23 תאריך קריאה נוכחית:
 01/06/23 תאריך קריאה קודמת:

שם דייר: בזק לוח חשמל ממ"מ צפוני ק.04
 שם אתר: עזריאלי חולון 2

לקוח/ה נכבד/ה, אנו מתכבדים להגיש את חישוב צריכת החשמל לתקופה 01/06/23 - 30/06/23:

קומה 04 בזק לוח חשמל ממ"מ צפוני - 3 - 19051893 (3x25)

סוג תעריף	סוג צריכה	קריאה קודמת	קריאה נוכחית	סה"כ צריכה בקוט"ש	מחיר לקוט"ש בא"ג	סה"כ לתשלום
פרטי חשבון עבור תאריכים:						
777	פסגה	01/06/23	30/06/23	34.70	141.31	49.03 ₪
778	גבע	1,202.90	1,202.90	0.00	41.15	0.00 ₪
779	שפל	4,060.60	4,208.75	148.15	41.15	60.96 ₪

סה"כ לדייר:

פסגה	גבע	שפל	סה"כ	שיא ביקוש
34.70	0.00	148.15	182.85	65.32
₪ 49.03	₪ 0.00	₪ 60.96	₪ 110.00	

סה"כ צריכה
 סה"כ לתשלום

210.98 ₪	תשלום קבוע	
4.86 ₪	תשלום עבור גודל חיבור בKVA (3x25)	
325.84 ₪	סה"כ לתשלום	לא כולל מע"מ

התפלגות חיוב בש"ח לפי תע"ז

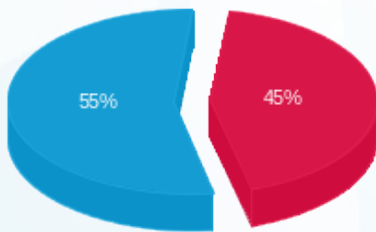

■ פסגה (₪ 49.03)
 ■ גבע (₪ 0.00)
 ■ שפל (₪ 60.96)

הסטוריית צריכה בקוט"ש

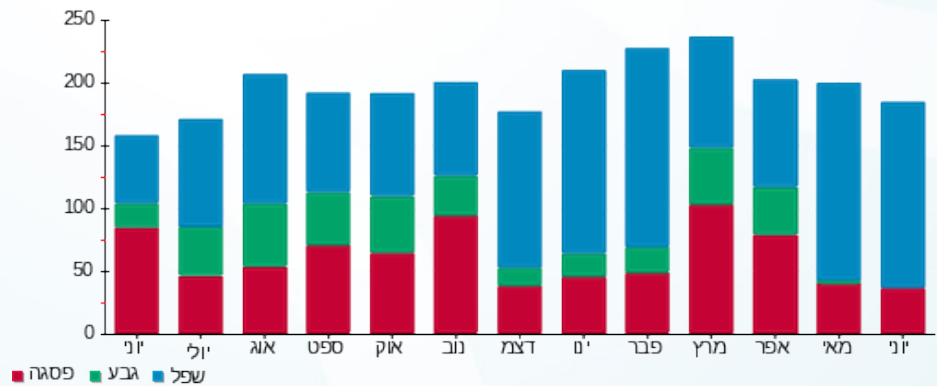

01/07/23 תאריך הפקה:
 30/06/23 תאריך קריאה נוכחית:
 01/06/23 תאריך קריאה קודמת:

שם דייר: בזק לוח חשמל ממ"מ צפוני ק.05
 שם אתר: עזריאלי חולון 2

לקוח/ה נכבד/ה, אנו מתכבדים להגיש את חישוב צריכת החשמל לתקופה 01/06/23 - 30/06/23:

קומה 05 בזק לוח חשמל ממ"מ צפוני - 3 - 19051885(3x25)

סוג תעריף	סוג צריכה	קריאה קודמת	קריאה נוכחית	סה"כ צריכה בקוט"ש	מחיר לקוט"ש בא"ג	סה"כ לתשלום
פרטי חשבון עבור תאריכים:						
777	פסגה	01/06/23	30/06/23	54.30	141.31	76.73 ₪
778	גבע	1,427.85	1,427.85	0.00	41.15	0.00 ₪
779	שפל	5,086.15	5,310.25	224.10	41.15	92.22 ₪

סה"כ לדייר:

פסגה	גבע	שפל	סה"כ	שיא ביקוש
54.30	0.00	224.10	278.40	98.07
₪ 76.73	₪ 0.00	₪ 92.22	₪ 168.95	

סה"כ צריכה
 סה"כ לתשלום

210.98 ₪	תשלום קבוע	
4.86 ₪	תשלום עבור גודל חיבור בKVA (3x25)	
384.79 ₪	סה"כ לתשלום	לא כולל מע"מ

התפלגות חיוב בש"ח לפי תע"ז

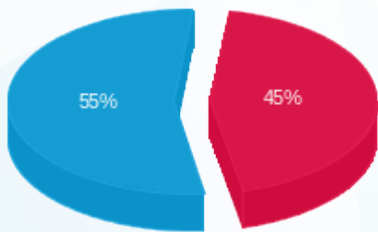

■ פסגה (₪ 76.73)
 ■ גבע (₪ 0.00)
 ■ שפל (₪ 92.22)

הסטוריית צריכה בקוט"ש

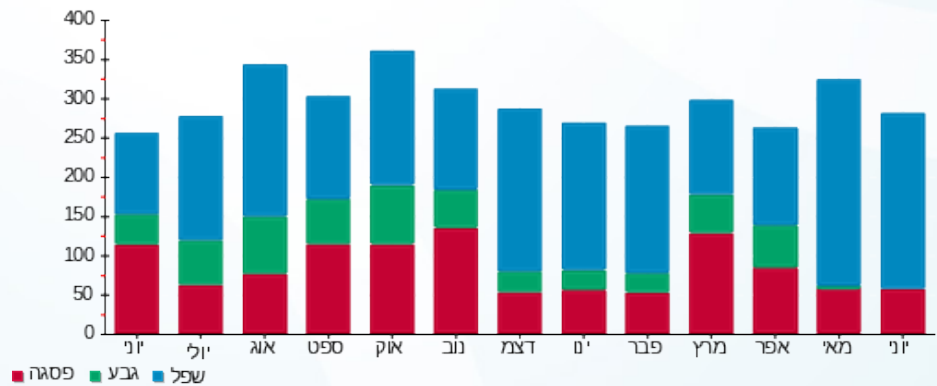

01/07/23 : תאריך הפקה:
 30/06/23 : תאריך קריאה נוכחית:
 01/06/23 : תאריך קריאה קודמת:

שם דייר: בזק לוח חשמל ממ"מ צפוני ק.06
שם אתר: עזריאלי חולון 2

לקוח/ה נכבד/ה, אנו מתכבדים להגיש את חישוב צריכת החשמל לתקופה 01/06/23 - 30/06/23:

קומה 06 בזק לוח חשמל ממ"מ צפוני - 3 - 19050706(3x25)

סוג תעריף	סוג צריכה	קריאה קודמת	קריאה נוכחית	סה"כ צריכה בקוט"ש	מחיר לקוט"ש בא"ג	סה"כ לתשלום
פרטי חשבון עבור תאריכים:						
777	פסגה	01/06/23	30/06/23	42.20	141.31	59.63 ₪
778	גבע	1,354.00	1,354.00	0.00	41.15	0.00 ₪
779	שפל	4,620.45	4,815.50	195.05	41.15	80.26 ₪

סה"כ לדייר:

פסגה	גבע	שפל	סה"כ	שיא ביקוש
42.20	0.00	195.05	237.25	97.74
₪ 59.63	₪ 0.00	₪ 80.26	₪ 139.90	

סה"כ צריכה
 סה"כ לתשלום

210.98 ₪	תשלום קבוע	
4.86 ₪	תשלום עבור גודל חיבור בKVA (3x25)	
355.74 ₪	סה"כ לתשלום	לא כולל מע"מ

התפלגות חיוב בש"ח לפי תע"ז

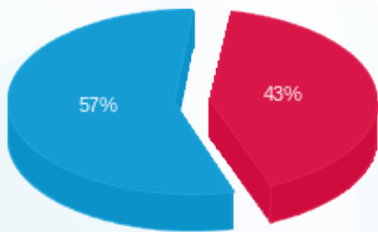

■ פסגה (₪ 59.63)
 ■ גבע (₪ 0.00)
 ■ שפל (₪ 80.26)

הסטוריית צריכה בקוט"ש

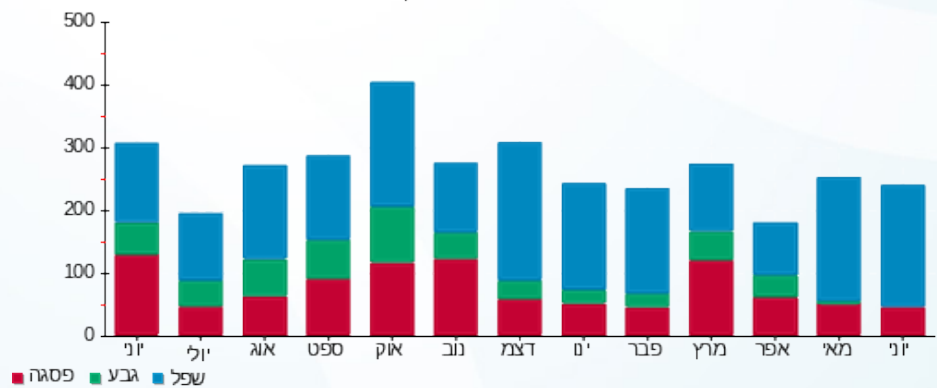



01/07/23 תאריך הפקדה:
 30/06/23 תאריך קריאה נוכחית:
 01/06/23 תאריך קריאה קודמת:

שם דייר: בזק לוח חשמל ממ"מ צפוני ק.07
 שם אתר: עזריאלי חולון 2

לקוח/ה נכבד/ה, אנו מתכבדים להגיש את חישוב צריכת החשמל לתקופה 01/06/23 - 30/06/23:

קומה 07 בזק לוח חשמל ממ"מ צפוני - 3 - 19051822(3x25)

סוג תעריף	סוג צריכה	קריאה קודמת	קריאה נוכחית	סה"כ צריכה בקוט"ש	מחיר לקוט"ש בא"ג	סה"כ לתשלום
פרטי חשבון עבור תאריכים:						
777	פסגה	01/06/23	30/06/23	40.05	141.31	56.59 ₪
778	גבע	1,342.15	1,342.15	0.00	41.15	0.00 ₪
779	שפל	4,843.40	5,012.20	168.80	41.15	69.46 ₪

סה"כ לדייר:

פסגה	גבע	שפל	סה"כ	שיא ביקוש
40.05	0.00	168.80	208.85	93.01
₪ 56.59	₪ 0.00	₪ 69.46	₪ 126.06	

סה"כ צריכה
 סה"כ לתשלום

210.98 ₪	תשלום קבוע	
4.86 ₪	תשלום עבור גודל חיבור בKVA (3x25)	
341.90 ₪	סה"כ לתשלום	לא כולל מע"מ

התפלגות חיוב בש"ח לפי תעו"ז

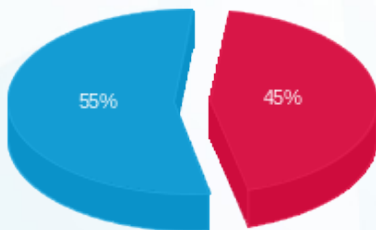

■ פסגה (₪ 56.59)
 ■ גבע (₪ 0.00)
 ■ שפל (₪ 69.46)

הסטוריית צריכה בקוט"ש

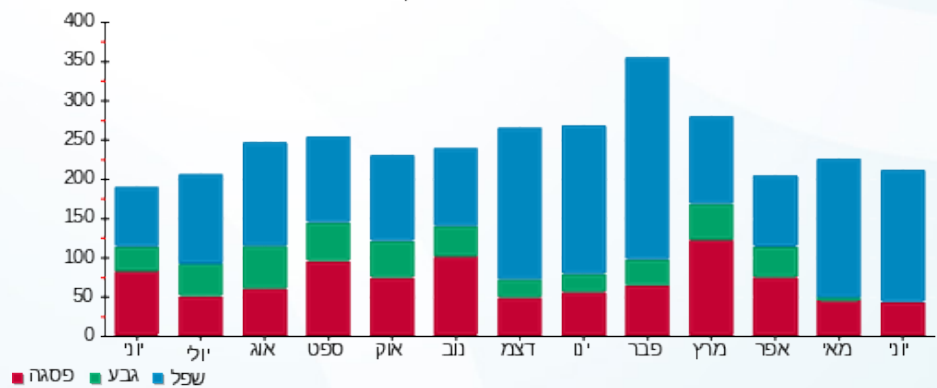

01/07/23 תאריך הפקה:
 30/06/23 תאריך קריאה נוכחית:
 01/06/23 תאריך קריאה קודמת:

שם דייר: בזק לוח ראשי ק.01
 שם אתר: עזריאלי חולון 2

לקוח/ה נכבד/ה, אנו מתכבדים להגיש את חישוב צריכת החשמל לתקופה 01/06/23 - 30/06/23:

קומה 01 בזק לוח ראשי - 1 - 18075287(3x800)

סוג תעריף	סוג צריכה	קריאה קודמת	קריאה נוכחית	סה"כ צריכה בקוט"ש	מחיר לקוט"ש בא"ג	סה"כ לתשלום
פרטי חשבון עבור תאריכים:						
777	פסגה	01/06/23	30/06/23	1,866.00	141.31	2,636.84 ₪
778	גבע	77,499.80	77,499.80	0.00	41.15	0.00 ₪
779	שפל	261,654.90	273,327.10	11,672.20	41.15	4,803.11 ₪

סה"כ לדייר:

פסגה	גבע	שפל	סה"כ	שיא ביקוש
1,866.00	0.00	11,672.20	13,538.20	
2,636.84 ₪	0.00 ₪	4,803.11 ₪	7,439.95 ₪	

סה"כ צריכה
 סה"כ לתשלום

210.98 ₪	תשלום קבוע	
155.62 ₪	תשלום עבור גודל חיבור בKVA (3x800)	
7,806.55 ₪	סה"כ לתשלום	לא כולל מע"מ

התפלגות חיוב בש"ח לפי תעו"ז

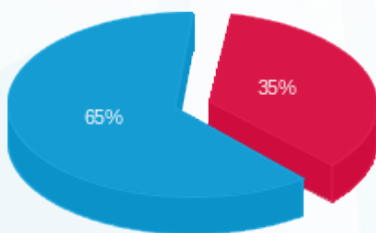

■ פסגה (2,636.84 ₪)
 ■ גבע (0.00 ₪)
 ■ שפל (4,803.11 ₪)

הסטוריית צריכה בקוט"ש

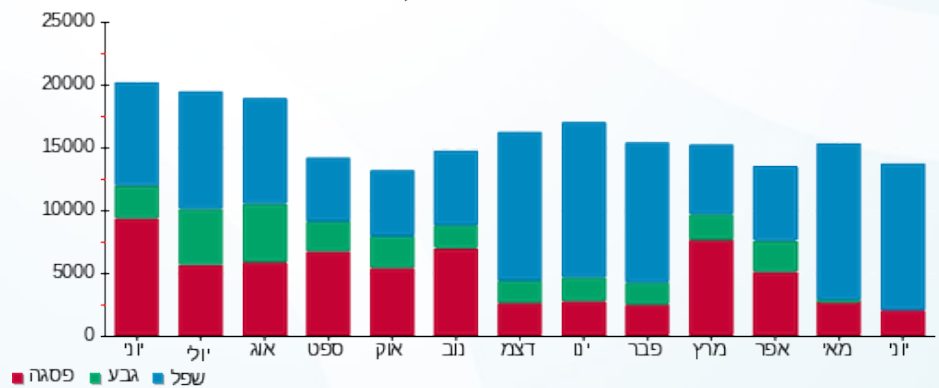



01/07/23 תאריך הפקה:
 30/06/23 תאריך קריאה נוכחית:
 01/06/23 תאריך קריאה קודמת:

שם דייר: בזק לוח ראשי ק.02
 שם אתר: עזריאלי חולון 2

לקוח/ה נכבד/ה, אנו מתכבדים להגיש את חישוב צריכת החשמל לתקופה 01/06/23 - 30/06/23:

קומה 02 בזק לוח ראשי - 1 - 18075221(3x630)

סוג תעריף	סוג צריכה	קריאה קודמת	קריאה נוכחית	סה"כ צריכה בקוט"ש	מחיר לקוט"ש בא"ג	סה"כ לתשלום
פרטי חשבון עבור תאריכים:						
777	פסגה	01/06/23	30/06/23	2,852.10	141.31	4,030.30 ₪
778	גבע	79,147.80	79,147.80	0.00	41.15	0.00 ₪
779	שפל	285,465.90	301,436.10	15,970.20	41.15	6,571.74 ₪

סה"כ לדייר:

פסגה	גבע	שפל	סה"כ	שיא ביקוש
2,852.10	0.00	15,970.20	18,822.30	
4,030.30 ₪	0.00 ₪	6,571.74 ₪	10,602.04 ₪	

סה"כ צריכה
 סה"כ לתשלום

210.98 ₪	תשלום קבוע	
122.55 ₪	תשלום עבור גודל חיבור בKVA (3x630)	
10,935.57 ₪	סה"כ לתשלום	לא כולל מע"מ

התפלגות חיוב בש"ח לפי תע"ז

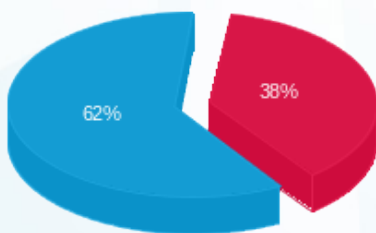

■ פסגה (4,030.30 ₪)
 ■ גבע (0.00 ₪)
 ■ שפל (6,571.74 ₪)

הסטוריית צריכה בקוט"ש

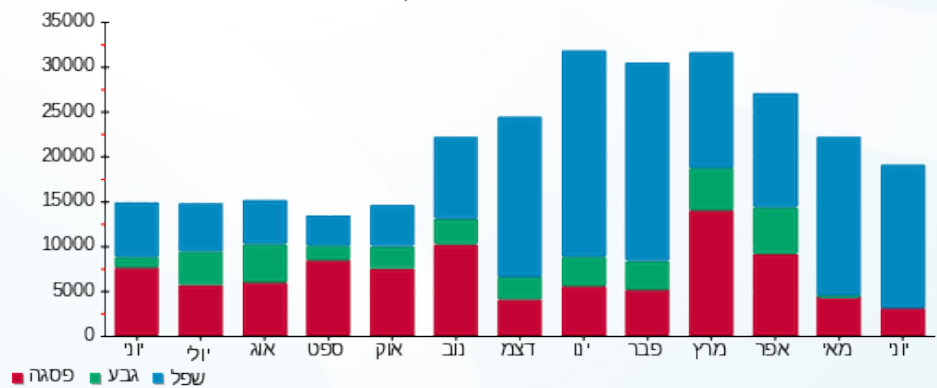

01/07/23 תאריך הפקה:
 30/06/23 תאריך קריאה נוכחית:
 01/06/23 תאריך קריאה קודמת:

שם דייר: בזק לוח ראשי ק.03
 שם אתר: עזריאלי חולון 2

לקוח/ה נכבד/ה, אנו מתכבדים להגיש את חישוב צריכת החשמל לתקופה 01/06/23 - 30/06/23:

קומה 03 בזק לוח ראשי - 1 - 18075339(3x630)

סוג תעריף	סוג צריכה	קריאה קודמת	קריאה נוכחית	סה"כ צריכה בקוט"ש	מחיר לקוט"ש בא"ג	סה"כ לתשלום
פרטי חשבון עבור תאריכים:						
777	פסגה	01/06/23	30/06/23	2,595.90	141.31	3,668.27 ₪
778	גבע	65,558.00	65,558.00	0.00	41.15	0.00 ₪
779	שפל	224,230.50	238,197.10	13,966.60	41.15	5,747.26 ₪

סה"כ לדייר:

פסגה	גבע	שפל	סה"כ	שיא ביקוש
2,595.90	0.00	13,966.60	16,562.50	
3,668.27 ₪	0.00 ₪	5,747.26 ₪	9,415.52	

סה"כ צריכה
 סה"כ לתשלום

210.98 ₪	תשלום קבוע	
122.55 ₪	תשלום עבור גודל חיבור בKVA (3x630)	
9,749.05 ₪	סה"כ לתשלום	לא כולל מע"מ

התפלגות חיוב בש"ח לפי תע"ז

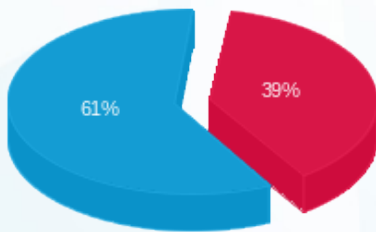

■ פסגה (3,668.27 ₪)
 ■ גבע (0.00 ₪)
 ■ שפל (5,747.26 ₪)

הסטוריית צריכה בקוט"ש

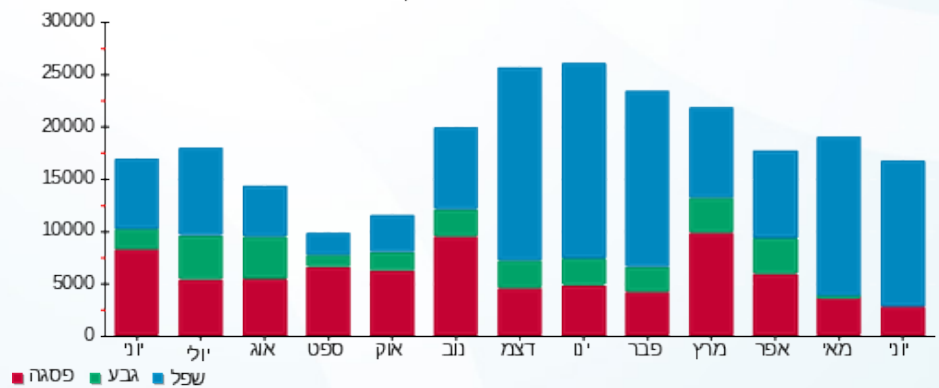



01/07/23 תאריך הפקה:
 30/06/23 תאריך קריאה נוכחית:
 01/06/23 תאריך קריאה קודמת:

שם דייר: בזק לוח ראשי ק.04
 שם אתר: עזריאלי חולון 2

לקוח/ה נכבד/ה, אנו מתכבדים להגיש את חישוב צריכת החשמל לתקופה 01/06/23 - 30/06/23:

קומה 04 בזק לוח ראשי - 1 - 18075338(3x630)

סוג תעריף	סוג צריכה	קריאה קודמת	קריאה נוכחית	סה"כ צריכה בקוט"ש	מחיר לקוט"ש בא"ג	סה"כ לתשלום
פרטי חשבון עבור תאריכים:						
777	פסגה	01/06/23	30/06/23	1,957.70	141.31	2,766.43 ₪
778	גבע	76,990.80	76,990.80	0.00	41.15	0.00 ₪
779	שפל	258,836.90	271,237.10	12,400.20	41.15	5,102.68 ₪

סה"כ לדייר:

פסגה	גבע	שפל	סה"כ	שיא ביקוש
1,957.70	0.00	12,400.20	14,357.90	
2,766.43 ₪	0.00 ₪	5,102.68 ₪	7,869.11 ₪	

סה"כ צריכה
 סה"כ לתשלום

210.98 ₪	תשלום קבוע	
122.55 ₪	תשלום עבור גודל חיבור בKVA (3x630)	
8,202.64 ₪	סה"כ לתשלום	לא כולל מע"מ

התפלגות חיוב בש"ח לפי תע"ז

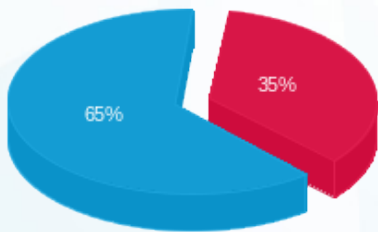

פסגה (2,766.43 ₪) 65%
 גבע (0.00 ₪)
 שפל (5,102.68 ₪) 35%

הסטוריית צריכה בקוט"ש

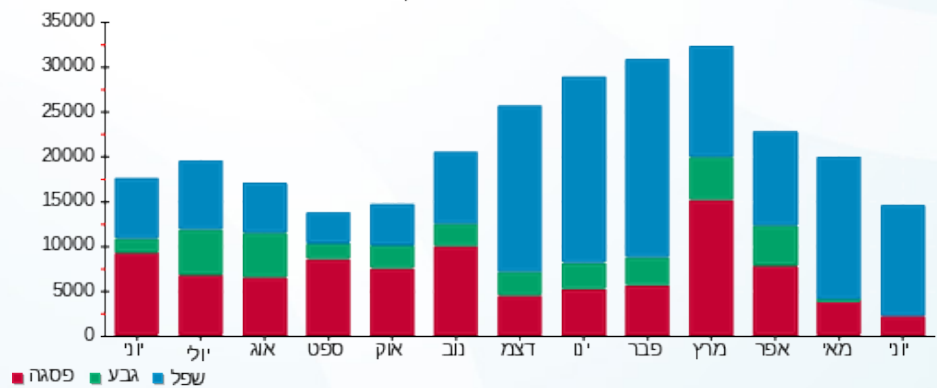



01/07/23 תאריך הפקה:
 30/06/23 תאריך קריאה נוכחית:
 01/06/23 תאריך קריאה קודמת:

שם דייר: בזק לוח ראשי ק.05
 שם אתר: עזריאלי חולון 2

לקוח/ה נכבד/ה, אנו מתכבדים להגיש את חישוב צריכת החשמל לתקופה 01/06/23 - 30/06/23:

קומה 05 בזק לוח ראש - 1 - 18075282(3x630)

סוג תעריף	סוג צריכה	קריאה קודמת	קריאה נוכחית	סה"כ צריכה בקוט"ש	מחיר לקוט"ש בא"ג	סה"כ לתשלום
פרטי חשבון עבור תאריכים:						
777	פסגה	01/06/23	30/06/23	1,544.50	141.31	2,182.53 ₪
778	גבע	52,046.00	52,046.00	0.00	41.15	0.00 ₪
779	שפל	174,683.90	185,048.20	10,364.30	41.15	4,264.91 ₪

סה"כ לדייר:

פסגה	גבע	שפל	סה"כ	שיא ביקוש
1,544.50	0.00	10,364.30	11,908.80	
2,182.53 ₪	0.00 ₪	4,264.91 ₪	6,447.44 ₪	

סה"כ צריכה
 סה"כ לתשלום

210.98 ₪	תשלום קבוע	
122.55 ₪	תשלום עבור גודל חיבור בKVA (3x630)	
6,780.97 ₪	סה"כ לתשלום	לא כולל מע"מ

התפלגות חיוב בש"ח לפי תע"ז

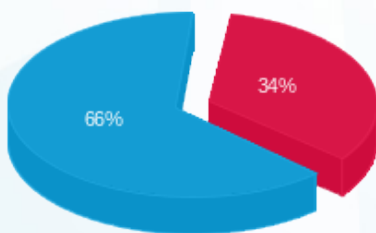

■ פסגה (2,182.53 ₪)
 ■ גבע (0.00 ₪)
 ■ שפל (4,264.91 ₪)

הסטוריית צריכה בקוט"ש

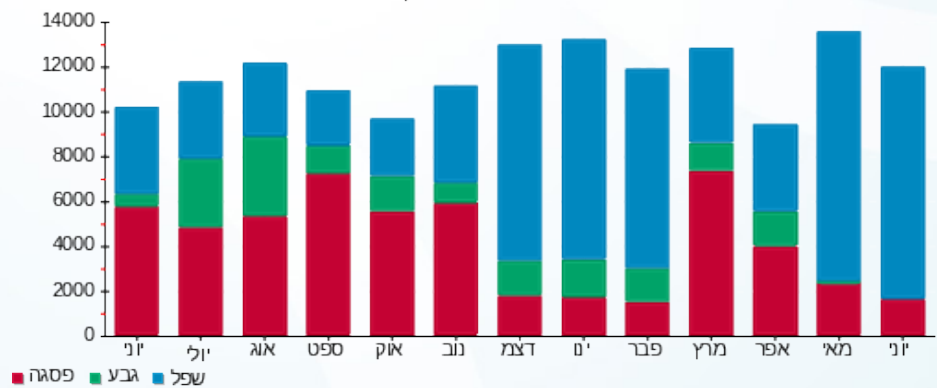

01/07/23 תאריך הפקה:
 30/06/23 תאריך קריאה נוכחית:
 01/06/23 תאריך קריאה קודמת:

שם דייר: בזק לוח ראשי ק.06
 שם אתר: עזריאלי חולון 2

לקוח/ה נכבד/ה, אנו מתכבדים להגיש את חישוב צריכת החשמל לתקופה 01/06/23 - 30/06/23:

קומה 06 בזק לוח ראשי - 1 - 18075267(3x630)

סוג תעריף	סוג צריכה	קריאה קודמת	קריאה נוכחית	סה"כ צריכה בקוט"ש	מחיר לקוט"ש בא"ג	סה"כ לתשלום
פרטי חשבון עבור תאריכים:						
777	פסגה	01/06/23	30/06/23	2,606.50	141.31	3,683.25 ₪
778	גבע	70,365.10	70,365.10	0.00	41.15	0.00 ₪
779	שפל	236,184.40	250,638.10	14,453.70	41.15	5,947.70 ₪

סה"כ לדייר:

פסגה	גבע	שפל	סה"כ	שיא ביקוש
2,606.50	0.00	14,453.70	17,060.20	
3,683.25 ₪	0.00 ₪	5,947.70 ₪	9,630.94 ₪	

סה"כ צריכה
 סה"כ לתשלום

210.98 ₪	תשלום קבוע	
122.55 ₪	תשלום עבור גודל חיבור בKVA (3x630)	
9,964.47 ₪	סה"כ לתשלום	לא כולל מע"מ

התפלגות חיוב בש"ח לפי תע"ז

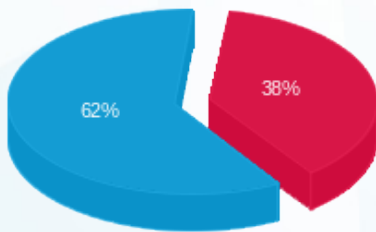

■ פסגה (3,683.25 ₪)
 ■ גבע (0.00 ₪)
 ■ שפל (5,947.70 ₪)

הסטוריית צריכה בקוט"ש

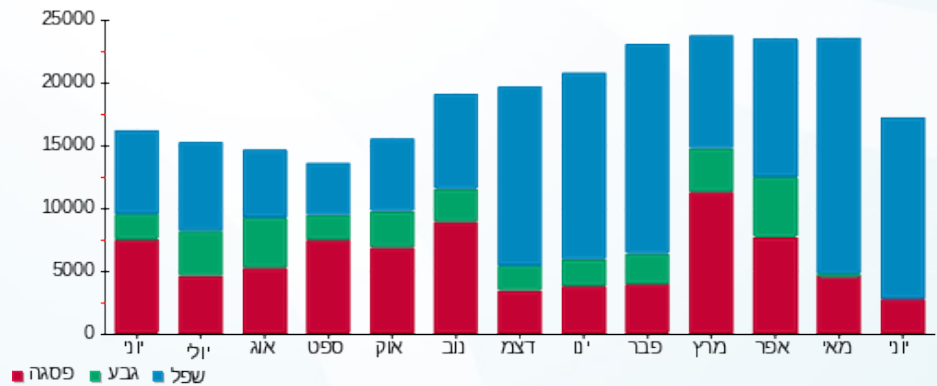



01/07/23 תאריך הפקה:
 30/06/23 תאריך קריאה נוכחית:
 01/06/23 תאריך קריאה קודמת:

שם דייר: בזק לוח ראשי ק.07
 שם אתר: עזריאלי חולון 2

לקוח/ה נכבד/ה, אנו מתכבדים להגיש את חישוב צריכת החשמל לתקופה 01/06/23 - 30/06/23:

קומה 07 בזק לוח ראשי - 1 - 18075211(3x630)

סוג תעריף	סוג צריכה	קריאה קודמת	קריאה נוכחית	סה"כ צריכה בקוט"ש	מחיר לקוט"ש בא"ג	סה"כ לתשלום
פרטי חשבון עבור תאריכים:						
777	פסגה	01/06/23	30/06/23	1,708.20	141.31	2,413.86 ₪
778	גבע	48,742.50	48,742.50	0.00	41.15	0.00 ₪
779	שפל	176,099.60	186,437.30	10,337.70	41.15	4,253.96 ₪

סה"כ לדייר:

פסגה	גבע	שפל	סה"כ	שיא ביקוש
1,708.20	0.00	10,337.70	12,045.90	
2,413.86 ₪	0.00 ₪	4,253.96 ₪	6,667.82 ₪	

סה"כ צריכה
 סה"כ לתשלום

210.98 ₪	תשלום קבוע	
122.55 ₪	תשלום עבור גודל חיבור בKVA (3x630)	
7,001.35 ₪	סה"כ לתשלום	לא כולל מע"מ

התפלגות חיוב בש"ח לפי תעו"ז

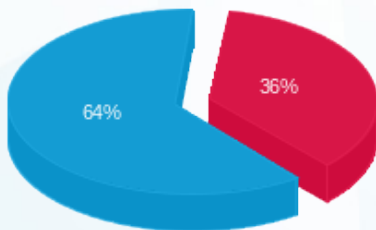

■ פסגה (2,413.86 ₪)
 ■ גבע (0.00 ₪)
 ■ שפל (4,253.96 ₪)

הסטוריית צריכה בקוט"ש

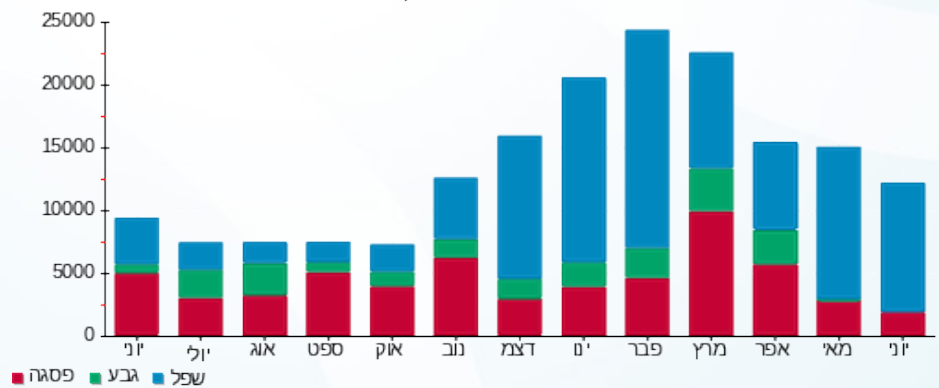

■ פסגה ■ גבע ■ שפל





01/07/23 תאריך הפקה:
 30/06/23 תאריך קריאה נוכחית:
 01/06/23 תאריך קריאה קודמת:

שם דייר: בזק לוח ראשי שדה חיוני ק.01
 שם אתר: עזריאלי חולון 2

לקוח/ה נכבד/ה, אנו מתכבדים להגיש את חישוב צריכת החשמל לתקופה 01/06/23 - 30/06/23:

קומה 01 בזק לוח ראשי שדה חיוני - 1 - 19051887(3x160)

סוג תעריף	סוג צריכה	קריאה קודמת	קריאה נוכחית	סה"כ צריכה בקוט"ש	מחיר לקוט"ש בא"ג	סה"כ לתשלום
פרטי חשבון עבור תאריכים:						
777	פסגה	01/06/23	30/06/23	285.70	141.31	403.72 ₪
778	גבע	8,471.80	8,471.80	0.00	41.15	0.00 ₪
779	שפל	28,448.10	29,720.30	1,272.20	41.15	523.51 ₪

סה"כ לדייר:

פסגה	גבע	שפל	סה"כ	שיא ביקוש
285.70	0.00	1,272.20	1,557.90	195.66
403.72 ₪	0.00 ₪	523.51 ₪	927.23 ₪	

סה"כ צריכה
 סה"כ לתשלום

210.98 ₪	תשלום קבוע	
31.12 ₪	תשלום עבור גודל חיבור בKVA (3x160)	
1,169.34 ₪	סה"כ לתשלום	לא כולל מע"מ

התפלגות חיוב בש"ח לפי תעו"ז

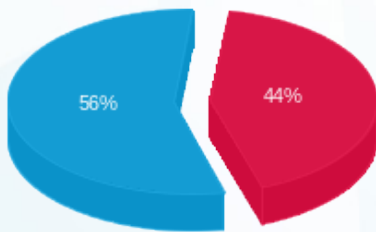

פסגה (403.72 ₪) - 56%
 גבע (0.00 ₪) - 0%
 שפל (523.51 ₪) - 44%

הסטוריית צריכה בקוט"ש

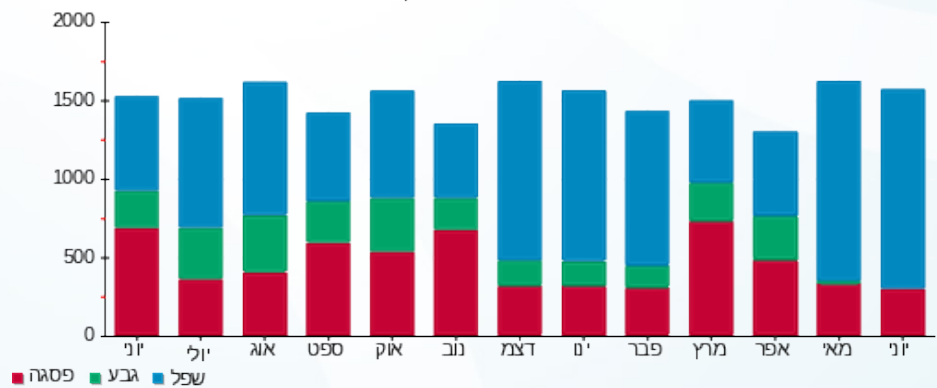

01/07/23 תאריך הפקה:
 30/06/23 תאריך קריאה נוכחית:
 01/06/23 תאריך קריאה קודמת:

שם דייר: בזק לוח ראשי שדה חיוני ק.02
 שם אתר: עזריאלי חולון 2

לקוח/ה נכבד/ה, אנו מתכבדים להגיש את חישוב צריכת החשמל לתקופה 01/06/23 - 30/06/23:

קומה 02 בזק לוח ראשי שדה חיוני - 1 - 19051806(3x160)

סוג תעריף	סוג צריכה	קריאה קודמת	קריאה נוכחית	סה"כ צריכה בקוט"ש	מחיר לקוט"ש בא"ג	סה"כ לתשלום
פרטי חשבון עבור תאריכים:						
777	פסגה	01/06/23	30/06/23	258.00	141.31	364.58 ₪
778	גבע	9,547.30	9,547.30	0.00	41.15	0.00 ₪
779	שפל	32,617.80	33,896.40	1,278.60	41.15	526.14 ₪

סה"כ לדייר:

פסגה	גבע	שפל	סה"כ	שיא ביקוש
258.00	0.00	1,278.60	1,536.60	194.87
₪ 364.58	₪ 0.00	₪ 526.14	₪ 890.72	

סה"כ צריכה
 סה"כ לתשלום

210.98 ₪	תשלום קבוע	
31.12 ₪	תשלום עבור גודל חיבור בKVA (3x160)	
1,132.83 ₪	סה"כ לתשלום	לא כולל מע"מ

התפלגות חיוב בש"ח לפי תעו"ז

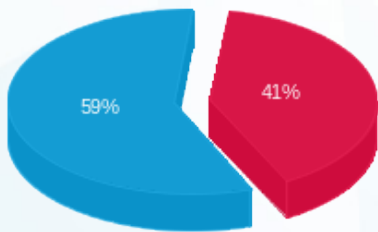

פסגה (₪ 364.58) 59%
 גבע (₪ 0.00) 41%
 שפל (₪ 526.14)

הסטוריית צריכה בקוט"ש

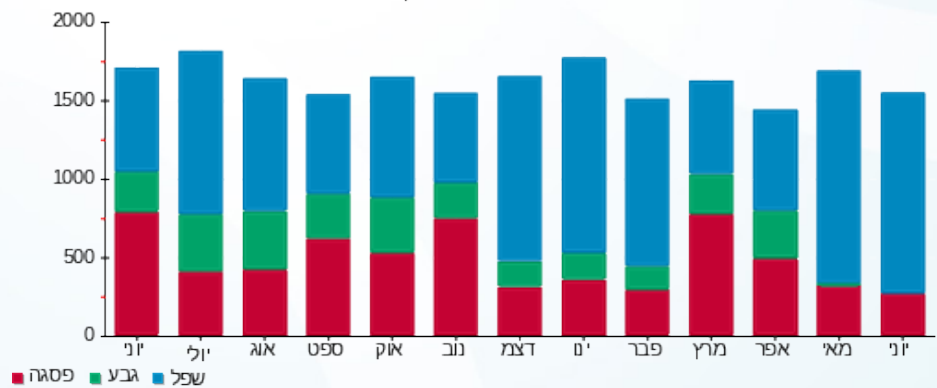



01/07/23 תאריך הפקה:
 30/06/23 תאריך קריאה נוכחית:
 01/06/23 תאריך קריאה קודמת:

שם דייר: בזק לוח ראשי שדה חיוני ק.03
 שם אתר: עזריאלי חולון 2

לקוח/ה נכבד/ה, אנו מתכבדים להגיש את חישוב צריכת החשמל לתקופה 01/06/23 - 30/06/23:

קומה 03 בזק לוח ראשי שדה חיוני - 1 - 19051886(3x160)

סוג תעריף	סוג צריכה	קריאה קודמת	קריאה נוכחית	סה"כ צריכה בקוט"ש	מחיר לקוט"ש בא"ג	סה"כ לתשלום
פרטי חשבון עבור תאריכים:						
777	פסגה	01/06/23	30/06/23	202.70	141.31	286.44 ₪
778	גבע	8,663.30	8,663.30	0.00	41.15	0.00 ₪
779	שפל	29,656.30	30,636.40	980.10	41.15	403.31 ₪

סה"כ לדייר:

פסגה	גבע	שפל	סה"כ	שיא ביקוש
202.70	0.00	980.10	1,182.80	195.24
286.44 ₪	0.00 ₪	403.31 ₪	689.75 ₪	

סה"כ צריכה
 סה"כ לתשלום

210.98 ₪	תשלום קבוע	
31.12 ₪	תשלום עבור גודל חיבור בKVA (3x160)	
931.85 ₪	סה"כ לתשלום	לא כולל מע"מ

התפלגות חיוב בש"ח לפי תעו"ז

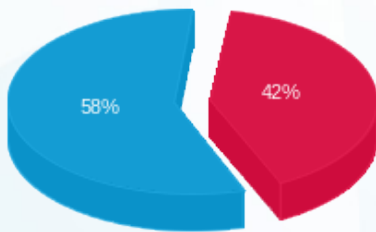

פסגה (286.44 ₪) 58%
 גבע (0.00 ₪)
 שפל (403.31 ₪) 42%

הסטוריית צריכה בקוט"ש

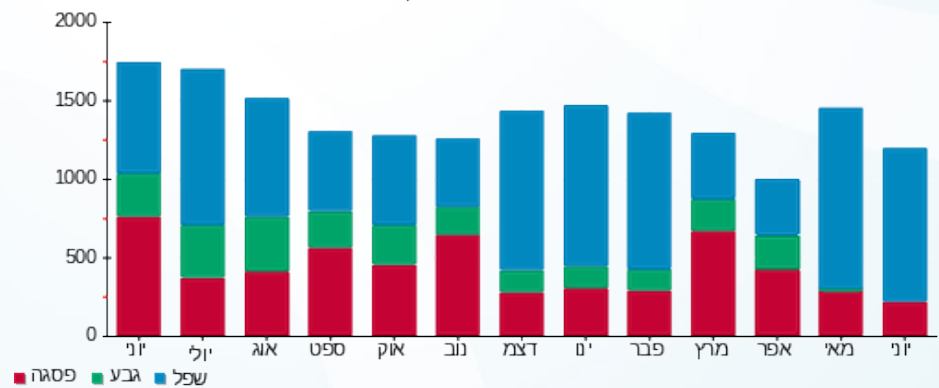



01/07/23 תאריך הפקה:
 30/06/23 תאריך קריאה נוכחית:
 01/06/23 תאריך קריאה קודמת:

שם דייר: בזק לוח ראשי שדה חיוני ק.04
 שם אתר: עזריאלי חולון 2

לקוח/ה נכבד/ה, אנו מתכבדים להגיש את חישוב צריכת החשמל לתקופה 30/06/23 - 01/06/23:

קומה 04 בזק לוח ראשי שדה חיוני - 1 - 19051893(3x160)

סוג תעריף	סוג צריכה	קריאה קודמת	קריאה נוכחית	סה"כ צריכה בקוט"ש	מחיר לקוט"ש בא"ג	סה"כ לתשלום
פרטי חשבון עבור תאריכים:						
777	פסגה	01/06/23	30/06/23	233.50	141.31	329.96 ₪
778	גבע	8,871.50	8,871.50	0.00	41.15	0.00 ₪
779	שפל	29,689.40	30,696.50	1,007.10	41.15	414.42 ₪

סה"כ לדייר:

פסגה	גבע	שפל	סה"כ	שיא ביקוש
233.50	0.00	1,007.10	1,240.60	196.02
329.96 ₪	0.00 ₪	414.42 ₪	744.38 ₪	

סה"כ צריכה
 סה"כ לתשלום

210.98 ₪	תשלום קבוע	
31.12 ₪	תשלום עבור גודל חיבור בKVA (3x160)	
986.48 ₪	סה"כ לתשלום	לא כולל מע"מ

התפלגות חיוב בש"ח לפי תעו"ז

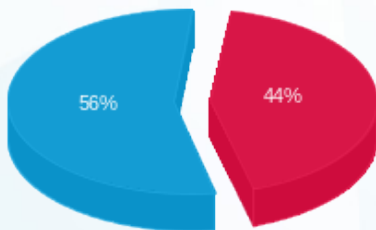

פסגה (329.96 ₪) - 56%
 גבע (0.00 ₪) - 0%
 שפל (414.42 ₪) - 44%

הסטוריית צריכה בקוט"ש

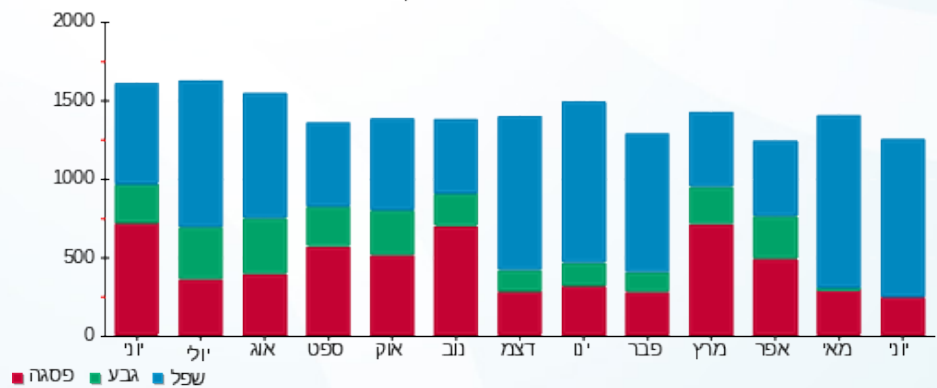

01/07/23 תאריך הפקה:
 30/06/23 תאריך קריאה נוכחית:
 01/06/23 תאריך קריאה קודמת:

שם דייר: בזק לוח ראשי שדה חיוני ק.05
 שם אתר: עזריאלי חולון 2

לקוח/ה נכבד/ה, אנו מתכבדים להגיש את חישוב צריכת החשמל לתקופה 01/06/23 - 30/06/23:

קומה 05 בזק לוח ראשי שדה חיוני - 1 - 19051885(3x160)

סוג תעריף	סוג צריכה	קריאה קודמת	קריאה נוכחית	סה"כ צריכה בקוט"ש	מחיר לקוט"ש בא"ג	סה"כ לתשלום
פרטי חשבון עבור תאריכים:						
777	פסגה	01/06/23	30/06/23	213.40	141.31	301.56 ₪
778	גבע	8,914.80	8,914.80	0.00	41.15	0.00 ₪
779	שפל	29,788.30	30,791.70	1,003.40	41.15	412.90 ₪

סה"כ לדייר:

פסגה	גבע	שפל	סה"כ	שיא ביקוש
213.40	0.00	1,003.40	1,216.80	195.99
301.56 ₪	0.00 ₪	412.90 ₪	714.45 ₪	

סה"כ צריכה
 סה"כ לתשלום

210.98 ₪	תשלום קבוע	
31.12 ₪	תשלום עבור גודל חיבור בKVA (3x160)	
956.56 ₪	סה"כ לתשלום	לא כולל מע"מ

התפלגות חיוב בש"ח לפי תעו"ז

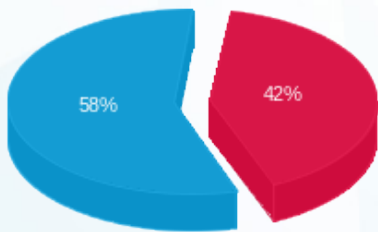

פסגה (301.56 ₪) 58%
 גבע (0.00 ₪)
 שפל (412.90 ₪) 42%

הסטוריית צריכה בקוט"ש

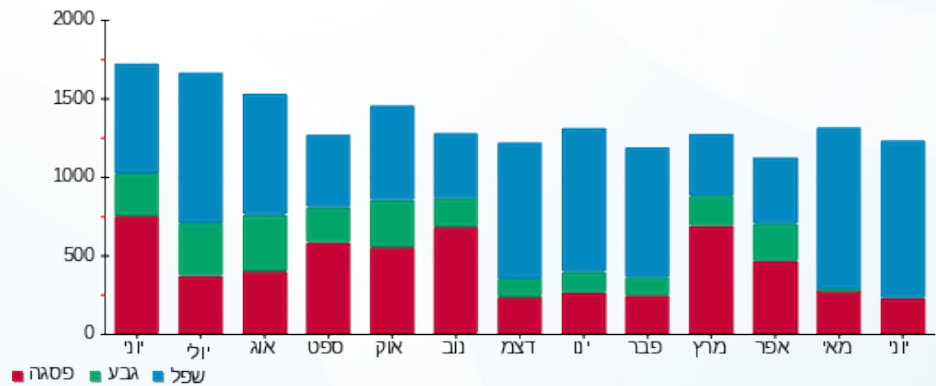

01/07/23 תאריך הפקה:
 30/06/23 תאריך קריאה נוכחית:
 01/06/23 תאריך קריאה קודמת:

שם דייר: בזק לוח ראשי שדה חיוני ק.06
 שם אתר: עזריאלי חולון 2

לקוח/ה נכבד/ה, אנו מתכבדים להגיש את חישוב צריכת החשמל לתקופה 01/06/23 - 30/06/23:

קומה 06 בזק לוח ראשי שדה חיוני - 1 - 19050706(3x160)

סוג תעריף	סוג צריכה	קריאה קודמת	קריאה נוכחית	סה"כ צריכה בקוט"ש	מחיר לקוט"ש בא"ג	סה"כ לתשלום
פרטי חשבון עבור תאריכים:						
777	פסגה	01/06/23	30/06/23	181.00	141.31	255.77 ₪
778	גבע	7,709.80	7,709.80	0.00	41.15	0.00 ₪
779	שפל	25,827.90	26,719.80	891.90	41.15	367.02 ₪

סה"כ לדייר:

פסגה	גבע	שפל	סה"כ	שיא ביקוש
181.00	0.00	891.90	1,072.90	195.21
255.77 ₪	0.00 ₪	367.02 ₪	622.79 ₪	

סה"כ צריכה
 סה"כ לתשלום

210.98 ₪	תשלום קבוע	
31.12 ₪	תשלום עבור גודל חיבור בKVA (3x160)	
864.89 ₪	סה"כ לתשלום	לא כולל מע"מ

התפלגות חיוב בש"ח לפי תעו"ז

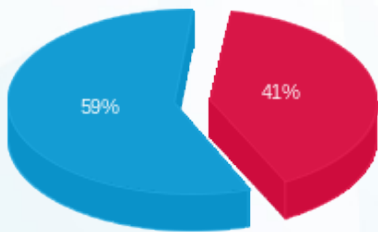

פסגה (255.77 ₪)
 גבע (0.00 ₪)
 שפל (367.02 ₪)

הסטוריית צריכה בקוט"ש

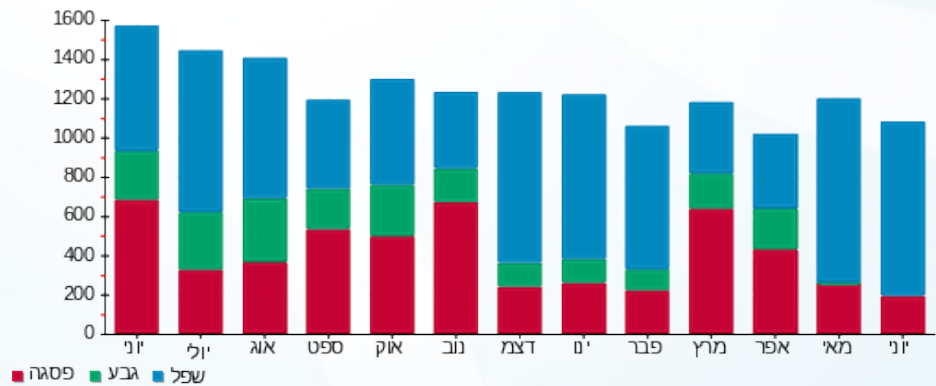

01/07/23 תאריך הפקה:
 30/06/23 תאריך קריאה נוכחית:
 01/06/23 תאריך קריאה קודמת:

שם דייר: בזק לוח ראשי שדה חיוני ק.07
 שם אתר: עזריאלי חולון 2

לקוח/ה נכבד/ה, אנו מתכבדים להגיש את חישוב צריכת החשמל לתקופה 01/06/23 - 30/06/23:

קומה 07 בזק לוח ראשי שדה חיוני - 1 - 19051822(3x160)

סוג תעריף	סוג צריכה	קריאה קודמת	קריאה נוכחית	סה"כ צריכה בקוט"ש	מחיר לקוט"ש בא"ג	סה"כ לתשלום
פרטי חשבון עבור תאריכים:						
777	פסגה	01/06/23	30/06/23	205.00	141.31	289.69 ₪
778	גבע	8,702.70	8,702.70	0.00	41.15	0.00 ₪
779	שפל	29,736.10	30,666.00	929.90	41.15	382.65 ₪

סה"כ לדייר:

פסגה	גבע	שפל	סה"כ	שיא ביקוש
205.00	0.00	929.90	1,134.90	196.15
289.69 ₪	0.00 ₪	382.65 ₪	672.34 ₪	

סה"כ צריכה
 סה"כ לתשלום

210.98 ₪	תשלום קבוע	
31.12 ₪	תשלום עבור גודל חיבור בKVA (3x160)	
914.44 ₪	סה"כ לתשלום	לא כולל מע"מ

התפלגות חיוב בש"ח לפי תע"ז

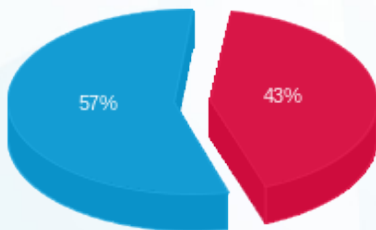

פסגה (289.69 ₪) - 57%
 גבע (0.00 ₪) - 0%
 שפל (382.65 ₪) - 43%

הסטוריית צריכה בקוט"ש

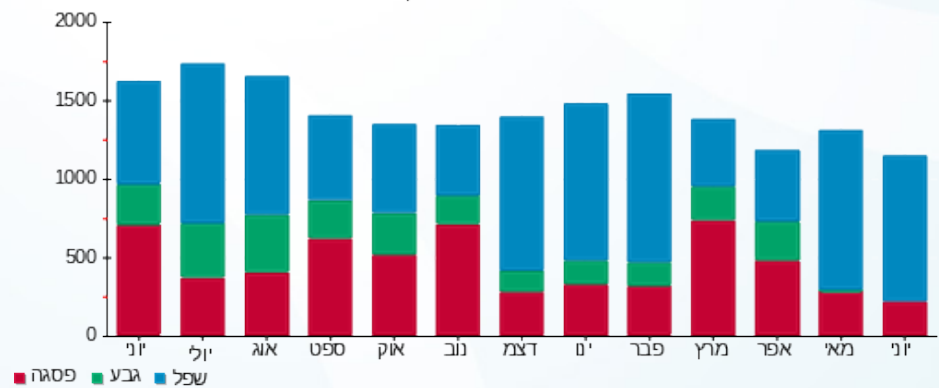



01/07/23 תאריך הפקה:
 30/06/23 תאריך קריאה נוכחית:
 01/06/23 תאריך קריאה קודמת:

שם דייר: בזק מעלית מס' 1
 שם אתר: עזריאלי חולון 2

לקוח/ה נכבד/ה, אנו מתכבדים להגיש את חישוב צריכת החשמל לתקופה 01/06/23 - 30/06/23:

בזק מעלית מס' 1 - 1 - 19093420(3x63)

סוג תעריף	סוג צריכה	קריאה קודמת	קריאה נוכחית	סה"כ צריכה בקוט"ש	מחיר לקוט"ש בא"ג	סה"כ לתשלום
פרטי חשבון עבור תאריכים:						
777	פסגה	01/06/23	30/06/23	61.00	141.31	86.20 ₪
778	גבע	3,010.10	3,010.10	0.00	41.15	0.00 ₪
779	שפל	8,932.60	9,772.70	840.10	41.15	345.70 ₪

סה"כ לדייר:

פסגה	גבע	שפל	סה"כ	שיא ביקוש
61.00	0.00	840.10	901.10	196.31
86.20 ₪	0.00 ₪	345.70 ₪	431.90 ₪	

סה"כ צריכה
 סה"כ לתשלום

210.98 ₪	תשלום קבוע	
12.25 ₪	תשלום עבור גודל חיבור בKVA (3x63)	
655.14 ₪	סה"כ לתשלום	לא כולל מע"מ

התפלגות חיוב בש"ח לפי תעו"ז

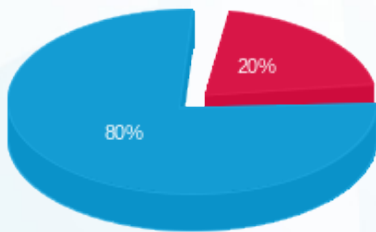

פסגה (86.20 ₪) ■
 גבע (0.00 ₪) ■
 שפל (345.70 ₪) ■

הסטוריית צריכה בקוט"ש

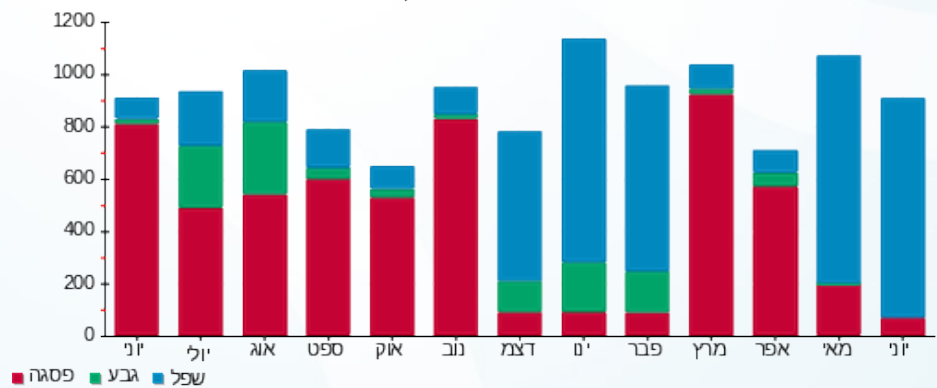

01/07/23 תאריך הפקה:
 30/06/23 תאריך קריאה נוכחית:
 01/06/23 תאריך קריאה קודמת:

שם דייר: בזק מעלית מס' 2
 שם אתר: עזריאלי חולון 2

לקוח/ה נכבד/ה, אנו מתכבדים להגיש את חישוב צריכת החשמל לתקופה 01/06/23 - 30/06/23:

בזק מעלית מס' 2 - 2 - 19093420(3x63)

סוג תעריף	סוג צריכה	קריאה קודמת	קריאה נוכחית	סה"כ צריכה בקוט"ש	מחיר לקוט"ש בא"ג	סה"כ לתשלום
פרטי חשבון עבור תאריכים:						
777	פסגה	01/06/23	30/06/23	65.40	141.31	92.42 ₪
778	גבע	3,480.60	3,480.60	0.00	41.15	0.00 ₪
779	שפל	10,304.40	11,299.60	995.20	41.15	409.52 ₪

סה"כ לדייר:

פסגה	גבע	שפל	סה"כ	שיא ביקוש
65.40	0.00	995.20	1,060.60	196.33
92.42 ₪	0.00 ₪	409.52 ₪	501.94 ₪	

סה"כ צריכה
 סה"כ לתשלום

210.98 ₪	תשלום קבוע	
12.25 ₪	תשלום עבור גודל חיבור בKVA (3x63)	
725.18 ₪	סה"כ לתשלום	לא כולל מע"מ

התפלגות חיוב בש"ח לפי תעו"ז

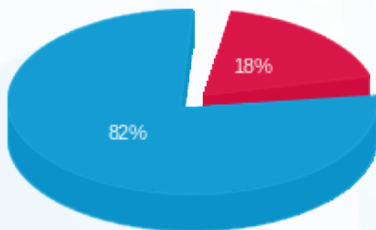

פסגה (92.42 ₪)
 גבע (0.00 ₪)
 שפל (409.52 ₪)

הסטוריית צריכה בקוט"ש

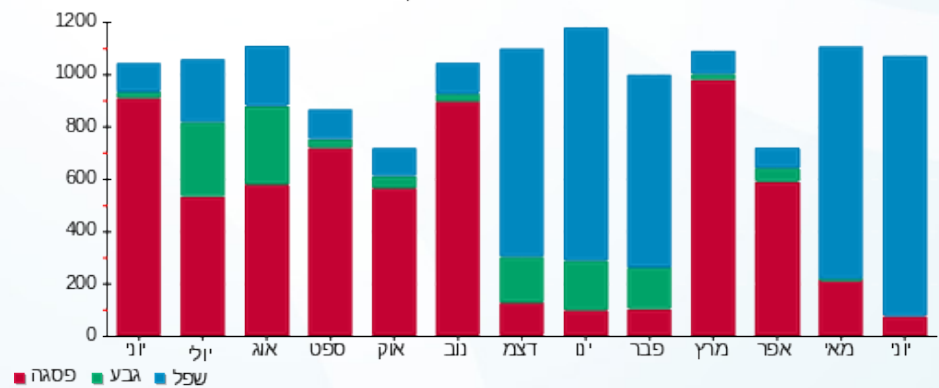



01/07/23

תאריך הפקדה:

שם דייר: בזק מעלית מס' 3

30/06/23

תאריך קריאה נוכחית:

שם אתר: עזריאלי חולון 2

01/06/23

תאריך קריאה קודמת:

לקוח/ה נכבד/ה, אנו מתכבדים להגיש את חישוב צריכת החשמל לתקופה 01/06/23 - 30/06/23:

בזק מעלית מס' 3 - 3 - 19093420(3x63)

סוג תעריף	סוג צריכה	קריאה קודמת	קריאה נוכחית	סה"כ צריכה בקוט"ש	מחיר לקוט"ש בא"ג	סה"כ לתשלום
פרטי חשבון עבור תאריכים:						
777	פסגה	01/06/23	30/06/23	9.50	141.31	13.42 ₪
778	גבע	852.90	852.90	0.00	41.15	0.00 ₪
779	שפל	2,582.80	2,625.50	42.70	41.15	17.57 ₪

סה"כ לדייר:

פסגה	גבע	שפל	סה"כ	שיא ביקוש
9.50	0.00	42.70	52.20	196.44
13.42 ₪	0.00 ₪	17.57 ₪	31.00 ₪	

סה"כ צריכה

סה"כ לתשלום

210.98 ₪	תשלום קבוע	
12.25 ₪	תשלום עבור גודל חיבור בKVA (3x63)	
254.23 ₪	סה"כ לתשלום	לא כולל מע"מ

התפלגות חיוב בש"ח לפי תע"ז

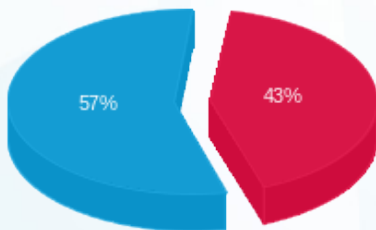

- פסגה (13.42 ₪)
- גבע (0.00 ₪)
- שפל (17.57 ₪)

הסטוריית צריכה בקוט"ש

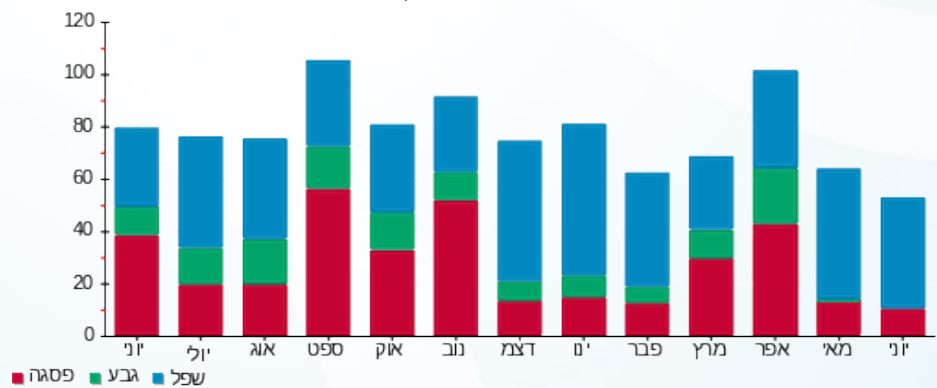

01/07/23 תאריך הפקה:
 30/06/23 תאריך קריאה נוכחית:
 01/06/23 תאריך קריאה קודמת:

שם דייר: בזק מעלית מס' 4
 שם אתר: עזריאלי חולון 2

לקוח/ה נכבד/ה, אנו מתכבדים להגיש את חישוב צריכת החשמל לתקופה 01/06/23 - 30/06/23:

בזק מעלית מס' 4 - 4 - 19093420(3x63)

סוג תעריף	סוג צריכה	קריאה קודמת	קריאה נוכחית	סה"כ צריכה בקוט"ש	מחיר לקוט"ש בא"ג	סה"כ לתשלום
פרטי חשבון עבור תאריכים:						
777	פסגה	01/06/23	30/06/23	32.30	141.31	145.61
778	גבע	3,141.00	3,141.00	0.00	41.15	41.15
779	שפל	9,108.80	9,459.90	351.10	41.15	144.48

סה"כ לדייר:

פסגה	גבע	שפל	סה"כ	שיא ביקוש
32.30	0.00	351.10	383.40	195.93
145.61	41.15	144.48	331.24	190.12

סה"כ צריכה
 סה"כ לתשלום

210.98	תשלום קבוע	
12.25	תשלום עבור גודל חיבור בKVA (3x63)	
413.36	סה"כ לתשלום	לא כולל מע"מ

התפלגות חיוב בש"ח לפי תעו"ז

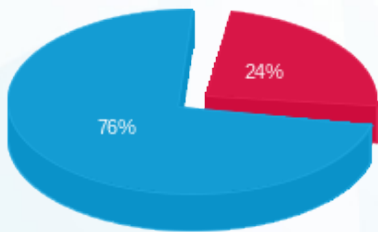

פסגה (145.61 ש"ח)
 גבע (41.15 ש"ח)
 שפל (144.48 ש"ח)

הסטוריית צריכה בקוט"ש

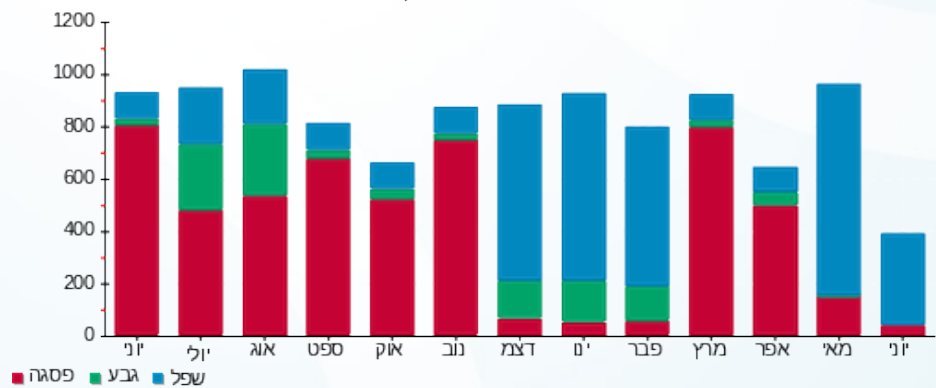



01/07/23 תאריך הפקה:
 30/06/23 תאריך קריאה נוכחית:
 01/06/23 תאריך קריאה קודמת:

שם דייר: בזק מעלית מס' 5
 שם אתר: עזריאלי חולון 2

לקוח/ה נכבד/ה, אנו מתכבדים להגיש את חישוב צריכת החשמל לתקופה 30/06/23 - 01/06/23:

בזק מעלית מס' 5 - 1 - 19093419(3x63)

סוג תעריף	סוג צריכה	קריאה קודמת	קריאה נוכחית	סה"כ צריכה בקוט"ש	מחיר לקוט"ש בא"ג	סה"כ לתשלום
פרטי חשבון עבור תאריכים:						
777	פסגה	01/06/23	30/06/23	144.10	141.31	203.63 ₪
778	גבע	4,308.80	4,308.80	0.00	41.15	0.00 ₪
779	שפל	11,835.90	12,977.90	1,142.00	41.15	469.93 ₪

סה"כ לדייר:

פסגה	גבע	שפל	סה"כ	שיא ביקוש
144.10	0.00	1,142.00	1,286.10	196.33
203.63 ₪	0.00 ₪	469.93 ₪	673.56 ₪	

סה"כ צריכה
 סה"כ לתשלום

210.98 ₪	תשלום קבוע	
12.25 ₪	תשלום עבור גודל חיבור בKVA (3x63)	
896.80 ₪	סה"כ לתשלום	לא כולל מע"מ

התפלגות חיוב בש"ח לפי תעו"ז

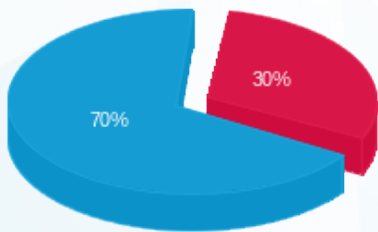

■ פסגה (203.63 ₪)
 ■ גבע (0.00 ₪)
 ■ שפל (469.93 ₪)

הסטוריית צריכה בקוט"ש

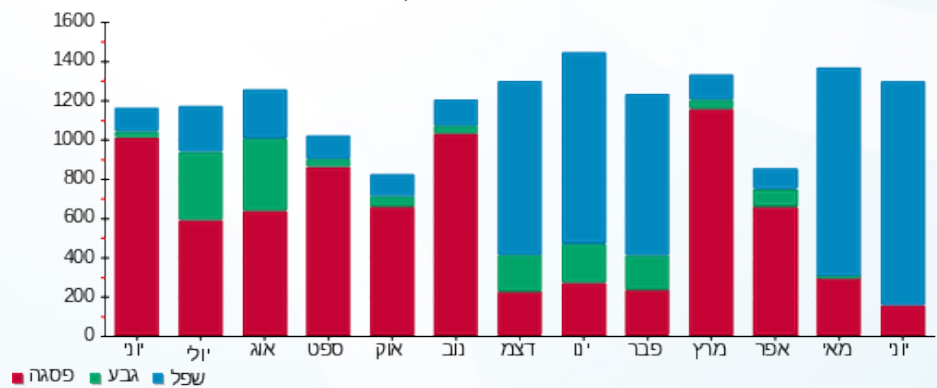

01/07/23 תאריך הפקה:
 30/06/23 תאריך קריאה נוכחית:
 01/06/23 תאריך קריאה קודמת:

שם דייר: בזק מעלית מס' 7
 שם אתר: עזריאלי חולון 2

לקוח/ה נכבד/ה, אנו מתכבדים להגיש את חישוב צריכת החשמל לתקופה 01/06/23 - 30/06/23:

בזק מעלית מס' 7 - 3 - 19093419(3x63)

סוג תעריף	סוג צריכה	קריאה קודמת	קריאה נוכחית	סה"כ צריכה בקוט"ש	מחיר לקוט"ש בא"ג	סה"כ לתשלום
פרטי חשבון עבור תאריכים:						
777	פסגה	01/06/23	30/06/23	14.30	141.31	20.21 ₪
778	גבע	1,181.30	1,181.30	0.00	41.15	0.00 ₪
779	שפל	3,108.90	3,178.50	69.60	41.15	28.64 ₪

סה"כ לדייר:

פסגה	גבע	שפל	סה"כ	שיא ביקוש
14.30	0.00	69.60	83.90	196.41
20.21 ₪	0.00 ₪	28.64 ₪	48.85 ₪	

סה"כ צריכה
 סה"כ לתשלום

210.98 ₪	תשלום קבוע	
12.25 ₪	תשלום עבור גודל חיבור בKVA (3x63)	
272.08 ₪	סה"כ לתשלום	לא כולל מע"מ

התפלגות חיוב בש"ח לפי תעו"ז

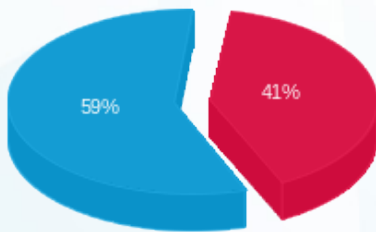

■ פסגה (20.21 ₪)
 ■ גבע (0.00 ₪)
 ■ שפל (28.64 ₪)

הסטוריית צריכה בקוט"ש

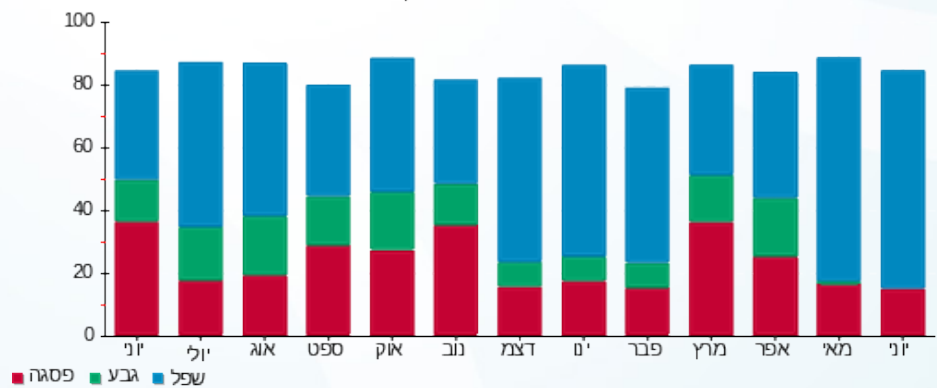



01/07/23 תאריך הפקה:
 30/06/23 תאריך קריאה נוכחית:
 01/06/23 תאריך קריאה קודמת:

שם דייר: בזק מעלית מס' 8
 שם אתר: עזריאלי חולון 2

לקוח/ה נכבד/ה, אנו מתכבדים להגיש את חישוב צריכת החשמל לתקופה **01/06/23 - 30/06/23**:

בזק מעלית מס' 8 - 2 - 19093419(3x63)

סוג תעריף	סוג צריכה	קריאה קודמת	קריאה נוכחית	סה"כ צריכה בקוט"ש	מחיר לקוט"ש בא"ג	סה"כ לתשלום
פרטי חשבון עבור תאריכים:						
777	פסגה	01/06/23	30/06/23	14.20	141.31	20.07 ₪
778	גבע	1,233.40	1,233.40	0.00	41.15	0.00 ₪
779	שפל	3,362.60	3,432.50	69.90	41.15	28.76 ₪

סה"כ לדייר:

פסגה	גבע	שפל	סה"כ	שיא ביקוש
14.20	0.00	69.90	84.10	196.39
20.07 ₪	0.00 ₪	28.76 ₪	48.83 ₪	

סה"כ צריכה
 סה"כ לתשלום

210.98 ₪	תשלום קבוע	
12.25 ₪	תשלום עבור גודל חיבור בKVA (3x63)	
272.06 ₪	סה"כ לתשלום	לא כולל מע"מ

התפלגות חיוב בש"ח לפי תעו"ז

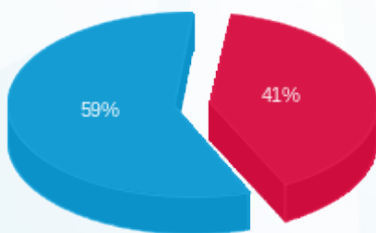

■ פסגה (20.07 ₪)
 ■ גבע (0.00 ₪)
 ■ שפל (28.76 ₪)

הסטוריית צריכה בקוט"ש

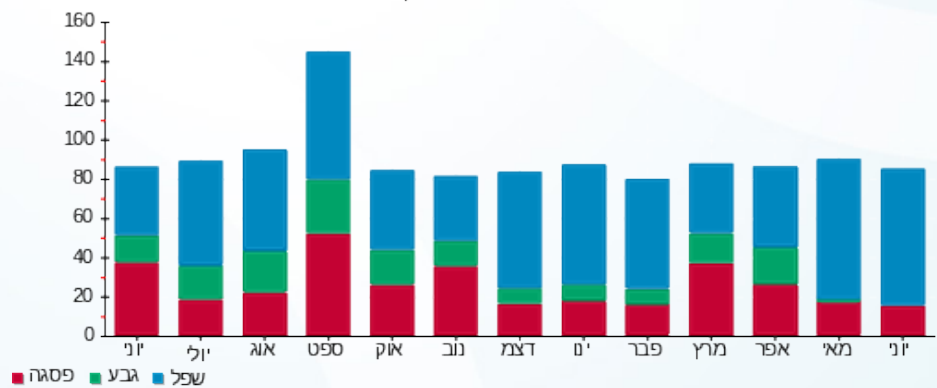



01/07/23 תאריך הפקה:
 30/06/23 תאריך קריאה נכחית:
 01/06/23 תאריך קריאה קודמת:

שם דייר: בזק סה"כ
שם אתר: עזריאלי חולון 2

לקוח/ה נכבד/ה, אנו מתכבדים להגיש את חישוב צריכת החשמל לתקופה 01/06/23 - 30/06/23:

ראשי שנאי 2 - 1 - 17312765(3x4000)

סוג תעריף	סוג צריכה	קריאה קודמת	קריאה נכחית	סה"כ צריכה בקוט"ש	מחיר לקוט"ש בא"ג	סה"כ לתשלום
פרטי חשבון עבור תאריכים:			01/06/23	30/06/23		
777	פסגה	909,002.00	919,943.00	10,941.00	141.31	15,460.73 ₪
778	גבע	322,889.50	322,889.50	0.00	41.15	0.00 ₪
779	שפל	1,150,644.50	1,204,711.50	54,067.00	41.15	22,248.57 ₪

תאורת חניון - ראשי שדה בלתי חיוני 1 - 19051823(3x160)

סוג תעריף	סוג צריכה	קריאה קודמת	קריאה נכחית	סה"כ צריכה בקוט"ש	מחיר לקוט"ש בא"ג	סה"כ לתשלום
פרטי חשבון עבור תאריכים:			01/06/23	30/06/23		
777	פסגה	7,975.00	8,038.80	-63.80	141.31	-90.16 ₪
778	גבע	4,059.40	4,059.40	0.00	41.15	0.00 ₪
779	שפל	14,370.00	14,671.60	-301.60	41.15	-124.11 ₪

ראשי שנאי 3 - 1 - 19051899(3x4000)

סוג תעריף	סוג צריכה	קריאה קודמת	קריאה נכחית	סה"כ צריכה בקוט"ש	מחיר לקוט"ש בא"ג	סה"כ לתשלום
פרטי חשבון עבור תאריכים:			01/06/23	30/06/23		
777	פסגה	2,076,036.00	2,106,304.00	30,268.00	141.31	42,771.71 ₪
778	גבע	785,936.00	785,936.00	0.00	41.15	0.00 ₪
779	שפל	2,245,276.00	2,417,820.00	172,544.00	41.15	71,001.86 ₪

ראשי שנאי 1 - 1 - 19093468(3x4000)

סוג תעריף	סוג צריכה	קריאה קודמת	קריאה נכחית	סה"כ צריכה בקוט"ש	מחיר לקוט"ש בא"ג	סה"כ לתשלום
פרטי חשבון עבור תאריכים:			01/06/23	30/06/23		
777	פסגה	2,167,472.00	2,194,720.00	27,248.00	141.31	38,504.15 ₪
778	גבע	804,812.00	804,812.00	0.00	41.15	0.00 ₪
779	שפל	2,493,092.00	2,651,780.00	158,688.00	41.15	65,300.11 ₪

סה"כ לדייר:

פסגה	גבע	שפל	סה"כ	שיא ביקוש
------	-----	-----	------	-----------





סה"כ לדירה:

פסגה	גבע	שפל	סה"כ	שיא ביקוש
68,393.20	0.00	384,997.40	453,390.60	969.28
₪ 96,646.43	₪ 0.00	₪ 158,426.43	₪ 255,072.86	

סה"כ צריכה
סה"כ לתשלום

₪ 210.98	תשלום קבוע	
₪ 2,303.16	תשלום עבור גודל חיבור בKVA (3x11840)	
₪ 257,587.00	סה"כ לתשלום	לא כולל מע"מ

התפלגות חיוב בש"ח לפי תעו"ז

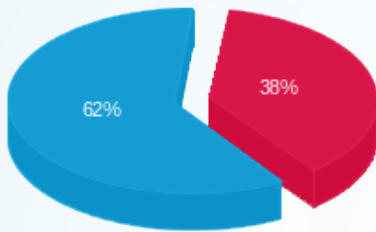

- פסגה (96,646.43 ₪) 38%
- גבע (0.00 ₪)
- שפל (158,426.43 ₪) 62%

הסטוריית צריכה בקוט"ש

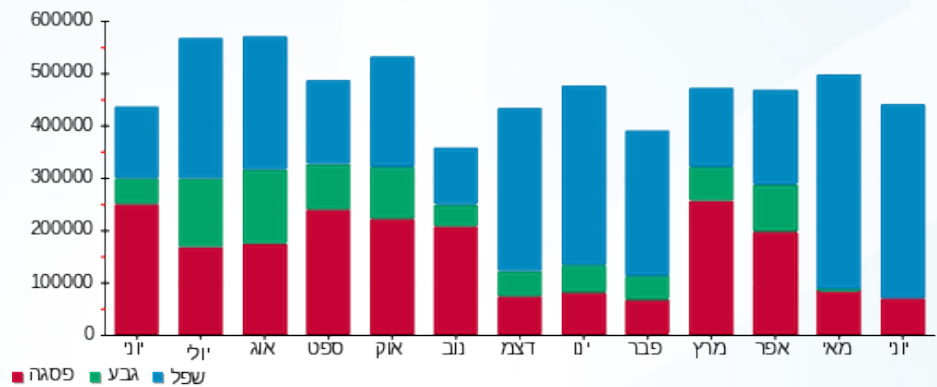

01/07/23 תאריך הפקה:
 30/06/23 תאריך קריאה נוכחית:
 01/06/23 תאריך קריאה קודמת:

שם דייר: בזק ראשי מטבח וחדר אוכל ק.קרקע
 שם אתר: עזריאלי חולון 2

לקוח/ה נכבד/ה, אנו מתכבדים להגיש את חישוב צריכת החשמל לתקופה 01/06/23 - 30/06/23:

קומת קרקע בזק ראשי מטבח וחדר אוכל - 1 - 17312633(3x1250)

סוג תעריף	סוג צריכה	קריאה קודמת	קריאה נוכחית	סה"כ צריכה בקוט"ש	מחיר לקוט"ש בא"ג	סה"כ לתשלום
פרטי חשבון עבור תאריכים:						
		01/06/23	30/06/23			
777	פסגה	1,097,520.80	1,111,292.60	13,771.80	141.31	19,460.93 ₪
778	גבע	420,006.80	420,006.80	0.00	41.15	0.00 ₪
779	שפל	1,389,906.60	1,474,395.60	84,489.00	41.15	34,767.22 ₪

סה"כ לדייר:

פסגה	גבע	שפל	סה"כ	שיא ביקוש
13,771.80	0.00	84,489.00	98,260.80	394.72
19,460.93 ₪	0.00 ₪	34,767.22 ₪	54,228.15 ₪	

סה"כ צריכה
 סה"כ לתשלום

210.98 ₪	תשלום קבוע	
243.15 ₪	תשלום עבור גודל חיבור בKVA (3x1250)	
54,682.29 ₪	סה"כ לתשלום	לא כולל מע"מ

התפלגות חיוב בש"ח לפי תע"ז

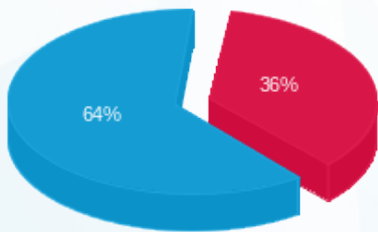

■ פסגה (19,460.93 ₪)
 ■ גבע (0.00 ₪)
 ■ שפל (34,767.22 ₪)

הסטוריית צריכה בקוט"ש

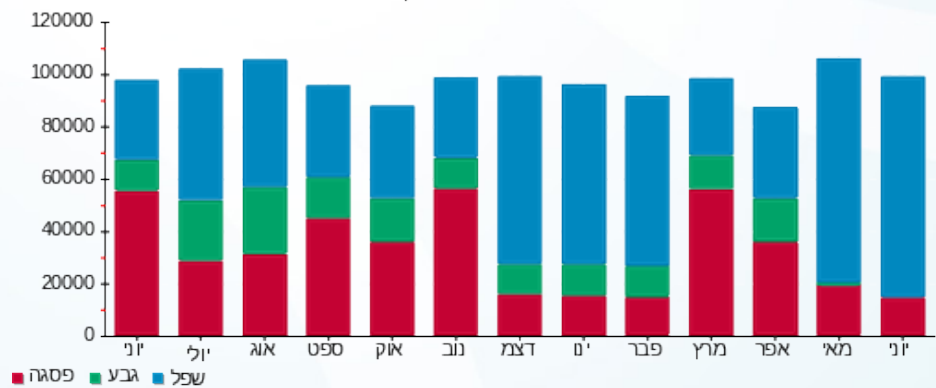



01/07/23 תאריך הפקה:
 30/06/23 תאריך קריאה נוכחית:
 01/06/23 תאריך קריאה קודמת:

שם דייר: הזנה לבורר SHA2
 שם אתר: עזריאלי חולון 2

לקוח/ה נכבד/ה, אנו מתכבדים להגיש את חישוב צריכת החשמל לתקופה 01/06/23 - 30/06/23:

הזנה לבורר 4 - 19051823(3x25) - SHA2

סוג תעריף	סוג צריכה	קריאה קודמת	קריאה נוכחית	סה"כ צריכה בקוט"ש	מחיר לקוט"ש בא"ג	סה"כ לתשלום
פרטי חשבון עבור תאריכים:						
777	פסגה	01/06/23	30/06/23	287.80	141.31	406.69 ₪
778	גבע	9,268.50	9,268.50	0.00	41.15	0.00 ₪
779	שפל	27,711.40	29,138.75	1,427.35	41.15	587.35 ₪

סה"כ לדייר:

פסגה	גבע	שפל	סה"כ	שיא ביקוש
287.80	0.00	1,427.35	1,715.15	5.48
406.69 ₪	0.00 ₪	587.35 ₪	994.04 ₪	

סה"כ צריכה
 סה"כ לתשלום

210.98 ₪	תשלום קבוע	
4.86 ₪	תשלום עבור גודל חיבור בKVA (3x25)	
1,209.89 ₪	סה"כ לתשלום	לא כולל מע"מ

התפלגות חיוב בש"ח לפי תעו"ז

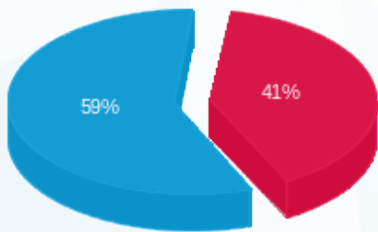

פסגה (406.69 ₪) 59%
 גבע (0.00 ₪)
 שפל (587.35 ₪) 41%

הסטוריית צריכה בקוט"ש

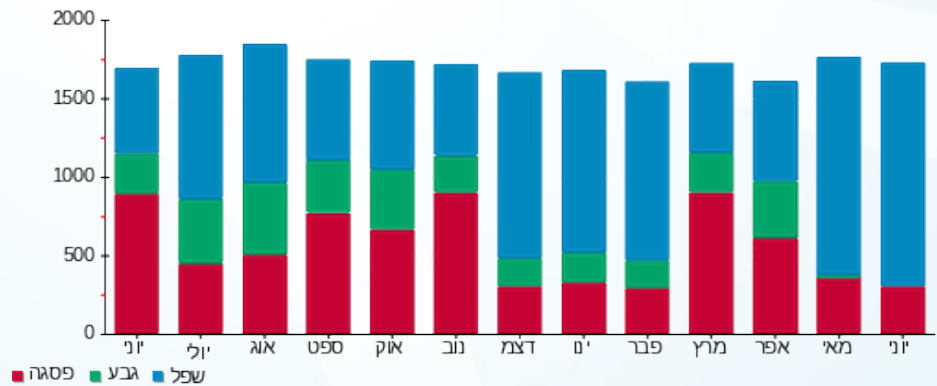

01/07/23 תאריך הפקה:
 30/06/23 תאריך קריאה נוכחית:
 01/06/23 תאריך קריאה קודמת:

שם דייר: הזנה לבורר SHA3
 שם אתר: עזריאלי חולון 2

לקוח/ה נכבד/ה, אנו מתכבדים להגיש את חישוב צריכת החשמל לתקופה 01/06/23 - 30/06/23:

קומה 0 בזק לוח חשמל ממ"מ צפוני - 3 - 19051823(3x25)

סוג תעריף	סוג צריכה	קריאה קודמת	קריאה נוכחית	סה"כ צריכה בקוט"ש	מחיר לקוט"ש בא"ג	סה"כ לתשלום
פרטי חשבון עבור תאריכים:						
777	פסגה	01/06/23	30/06/23	70.20	141.31	99.20 ₪
778	גבע	1,938.75	1,938.75	0.00	41.15	0.00 ₪
779	שפל	6,643.75	7,053.35	409.60	41.15	168.55 ₪

סה"כ לדייר:

פסגה	גבע	שפל	סה"כ	שיא ביקוש
70.20	0.00	409.60	479.80	1.76
99.20 ₪	0.00 ₪	168.55 ₪	267.75 ₪	

סה"כ צריכה
 סה"כ לתשלום

210.98 ₪	תשלום קבוע	
4.86 ₪	תשלום עבור גודל חיבור בKVA (3x25)	
483.59 ₪	סה"כ לתשלום	לא כולל מע"מ

התפלגות חיוב בש"ח לפי תעו"ז

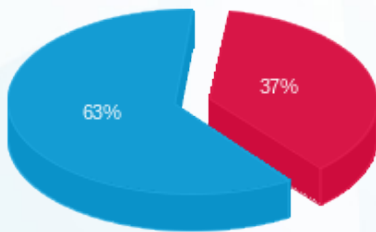

■ פסגה (99.20 ₪)
 ■ גבע (0.00 ₪)
 ■ שפל (168.55 ₪)

הסטוריית צריכה בקוט"ש

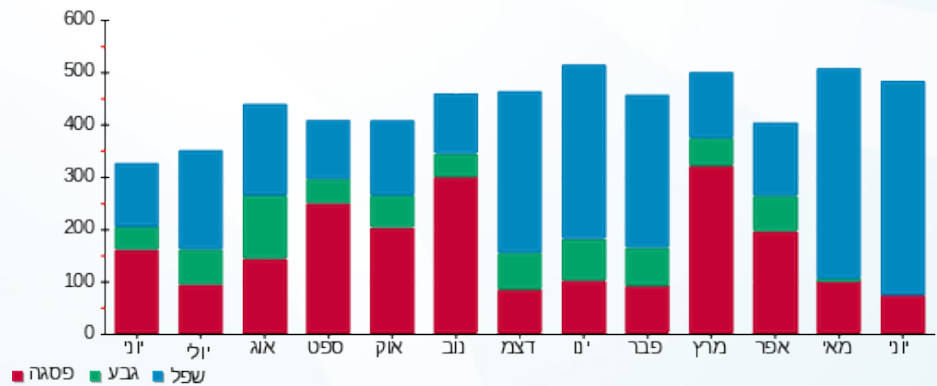

01/07/23 תאריך הפקה:
 30/06/23 תאריך קריאה נוכחית:
 01/06/23 תאריך קריאה קודמת:

שם דייר: חניון - לוח חלוקה EPO
 שם אתר: עזריאלי חולון 2

לקוח/ה נכבד/ה, אנו מתכבדים להגיש את חישוב צריכת החשמל לתקופה 01/06/23 - 30/06/23:

לוח חלוקה חניון 1 - (3x1250)20281936 EPO

סוג תעריף	סוג צריכה	קריאה קודמת	קריאה נוכחית	סה"כ צריכה בקוט"ש	מחיר לקוט"ש בא"ג	סה"כ לתשלום
פרטי חשבון עבור תאריכים:						
777	פסגה	01/06/23	30/06/23	1,699.40	141.31	2,401.42 ₪
778	גבע	39,356.30	39,356.30	0.00	41.15	0.00 ₪
779	שפל	128,698.40	136,569.90	7,871.50	41.15	3,239.12 ₪

סה"כ לדייר:

פסגה	גבע	שפל	סה"כ	שיא ביקוש
1,699.40	0.00	7,871.50	9,570.90	64.00
2,401.42 ₪	0.00 ₪	3,239.12 ₪	5,640.54 ₪	

סה"כ צריכה
 סה"כ לתשלום

210.98 ₪	תשלום קבוע	
243.15 ₪	תשלום עבור גודל חיבור בKVA (3x1250)	
6,094.68 ₪	סה"כ לתשלום	לא כולל מע"מ

התפלגות חיוב בש"ח לפי תע"ז

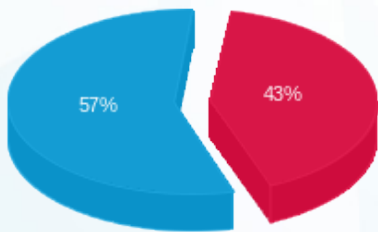

■ פסגה (2,401.42 ₪)
 ■ גבע (0.00 ₪)
 ■ שפל (3,239.12 ₪)

הסטוריית צריכה בקוט"ש

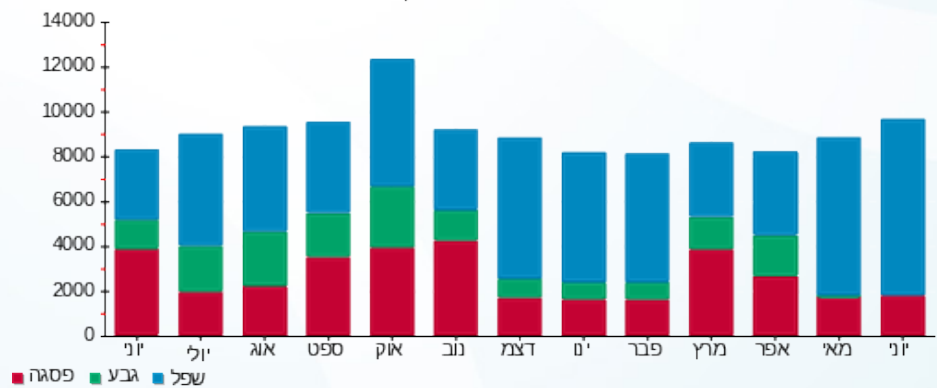



01/07/23 תאריך הפקה:
 30/06/23 תאריך קריאה נוכחית:
 01/06/23 תאריך קריאה קודמת:

שם דייר: חניון - תאורת - ראשי שדה בלתי חיוני
 שם אתר: עזריאלי חולון 2

לקוח/ה נכבד/ה, אנו מתכבדים להגיש את חישוב צריכת החשמל לתקופה 01/06/23 - 30/06/23:

תאורת חניון - ראשי שדה בלתי חיוני קומה 0 - 1 - 19051823 (3x160)

סוג תעריף	סוג צריכה	קריאה קודמת	קריאה נוכחית	סה"כ צריכה בקוט"ש	מחיר לקוט"ש בא"ג	סה"כ לתשלום
פרטי חשבון עבור תאריכים:						
777	פסגה	01/06/23	30/06/23	63.80	141.31	90.16 ₪
778	גבע	4,059.40	4,059.40	0.00	41.15	0.00 ₪
779	שפל	14,370.00	14,671.60	301.60	41.15	124.11 ₪

סה"כ לדייר:

פסגה	גבע	שפל	סה"כ	שיא ביקוש
63.80	0.00	301.60	365.40	0.86
90.16 ₪	0.00 ₪	124.11 ₪	214.26 ₪	

סה"כ צריכה
 סה"כ לתשלום

210.98 ₪	תשלום קבוע
31.12 ₪	תשלום עבור גודל חיבור בKVA (3x160)
456.37 ₪	סה"כ לתשלום
לא כולל מע"מ	

התפלגות חיוב בש"ח לפי תע"ז

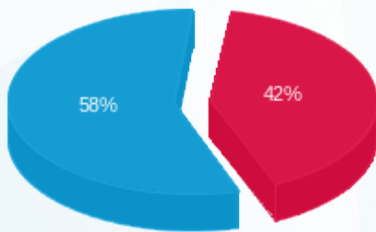

■ פסגה (90.16 ₪)
 ■ גבע (0.00 ₪)
 ■ שפל (124.11 ₪)

הסטוריית צריכה בקוט"ש

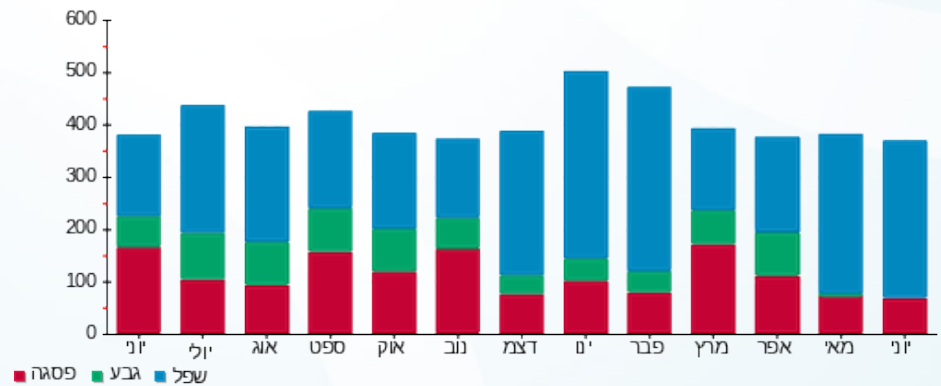



01/07/23

תאריך הפקה:

שם דייר: חניון - תאורת 01- לוח ב.חיוני ראשי מעגלים FC101-FC110

30/06/23

תאריך קריאה נוכחית:

שם אתר: עזריאלי חולון 2

01/06/23

תאריך קריאה קודמת:

לקוח/ה נכבד/ה, אנו מתכבדים להגיש את חישוב צריכת החשמל לתקופה 01/06/23 - 30/06/23:

תאורת חניה - ראשי מעגלים FC101-FC110 לוח ב.חיוני חניון 1 - 1 - 20281884 (3x40)

סוג תעריף	סוג צריכה	קריאה קודמת	קריאה נוכחית	סה"כ צריכה בקוט"ש	מחיר לקוט"ש בא"ג	סה"כ לתשלום
פרטי חשבון עבור תאריכים:						
777	פסגה	01/06/23	30/06/23	287.10	141.31	405.70 ₪
778	גבע	6,092.30	6,092.30	0.00	41.15	0.00 ₪
779	שפל	13,485.80	14,592.70	1,106.90	41.15	455.49 ₪

סה"כ לדייר:

פסגה	גבע	שפל	סה"כ	שיא ביקוש
287.10	0.00	1,106.90	1,394.00	5.03
405.70 ₪	0.00 ₪	455.49 ₪	861.19 ₪	

סה"כ צריכה

סה"כ לתשלום

210.98 ₪	תשלום קבוע	
7.78 ₪	תשלום עבור גודל חיבור בKVA (3x40)	
1,079.95 ₪	סה"כ לתשלום	לא כולל מע"מ

התפלגות חיוב בש"ח לפי תעו"ז

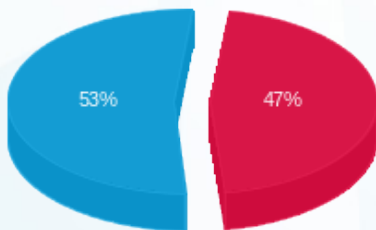

- פסגה (405.70 ₪) 53%
- גבע (0.00 ₪) 47%
- שפל (455.49 ₪) 0%

הסטוריית צריכה בקוט"ש

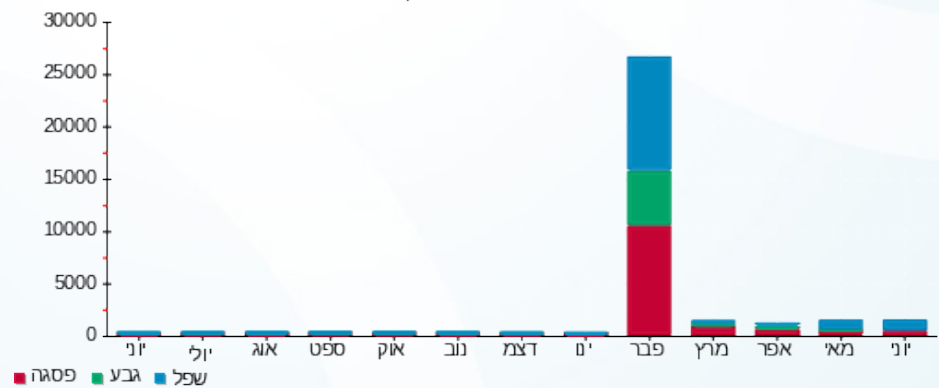



01/07/23

תאריך הפקה:

שם דייר: חניון - תאורת 01- לוח חיוני ראשי מעגלים FC1-FC9

30/06/23

תאריך קריאה נוכחית:

שם אתר: עזריאלי חולון 2

01/06/23

תאריך קריאה קודמת:

לקוח/ה נכבד/ה, אנו מתכבדים להגיש את חישוב צריכת החשמל לתקופה 01/06/23 - 30/06/23:

תאורת חניה - ראשי מעגלים 1 - FC1-FC9 (3x25)20281886

סוג תעריף	סוג צריכה	קריאה קודמת	קריאה נוכחית	סה"כ צריכה בקוט"ש	מחיר לקוט"ש בא"ג	סה"כ לתשלום
פרטי חשבון עבור תאריכים:						
777	פסגה	01/06/23	30/06/23	147.40	141.31	208.29 ₪
778	גבע	3,979.90	3,979.90	0.00	41.15	0.00 ₪
779	שפל	5,899.60	6,480.90	581.30	41.15	239.20 ₪

סה"כ לדייר:

פסגה	גבע	שפל	סה"כ	שיא ביקוש
147.40	0.00	581.30	728.70	2.36
208.29 ₪	0.00 ₪	239.20 ₪	447.50 ₪	

סה"כ צריכה

סה"כ לתשלום

210.98 ₪	תשלום קבוע	
4.86 ₪	תשלום עבור גודל חיבור בKVA (3x25)	
663.34 ₪	סה"כ לתשלום	לא כולל מע"מ

התפלגות חיוב בש"ח לפי תעו"ז

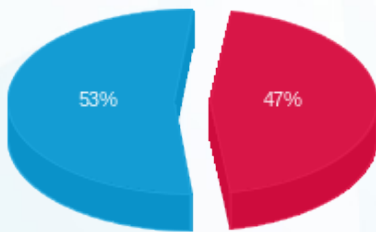

- פסגה (208.29 ₪) - 53%
- גבע (0.00 ₪)
- שפל (239.20 ₪) - 47%

הסטוריית צריכה בקוט"ש

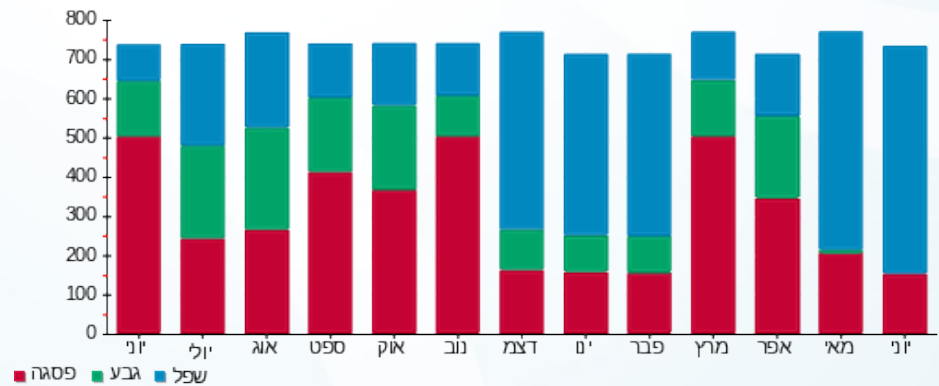



01/07/23

תאריך הפקה:

שם דייר: חניון - תאורת 01- לוח חיוני ראשי מעגלים FC10-FC18

30/06/23

תאריך קריאה נוכחית:

שם אתר: עזריאלי חולון 2

01/06/23

תאריך קריאה קודמת:

לקוח/ה נכבד/ה, אנו מתכבדים להגיש את חישוב צריכת החשמל לתקופה 01/06/23 - 30/06/23:

תאורת חניה - ראשי מעגלים 1 - FC10-FC18 - (3x25)20281885

סוג תעריף	סוג צריכה	קריאה קודמת	קריאה נוכחית	סה"כ צריכה בקוט"ש	מחיר לקוט"ש בא"ג	סה"כ לתשלום
פרטי חשבון עבור תאריכים:						
777	פסגה	01/06/23	30/06/23	101.50	141.31	143.43 ₪
778	גבע	2,771.30	2,771.30	0.00	41.15	0.00 ₪
779	שפל	5,186.90	5,629.80	442.90	41.15	182.25 ₪

סה"כ לדייר:

פסגה	גבע	שפל	סה"כ	שיא ביקוש
101.50	0.00	442.90	544.40	1.32
143.43 ₪	0.00 ₪	182.25 ₪	325.68 ₪	

סה"כ צריכה

סה"כ לתשלום

210.98 ₪	תשלום קבוע	
4.86 ₪	תשלום עבור גודל חיבור בKVA (3x25)	
541.53 ₪	סה"כ לתשלום	לא כולל מע"מ

התפלגות חיוב בש"ח לפי תע"ז

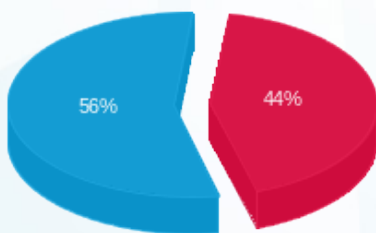

- פסגה (143.43 ₪) - 56%
- גבע (0.00 ₪)
- שפל (182.25 ₪) - 44%

הסטוריית צריכה בקוט"ש

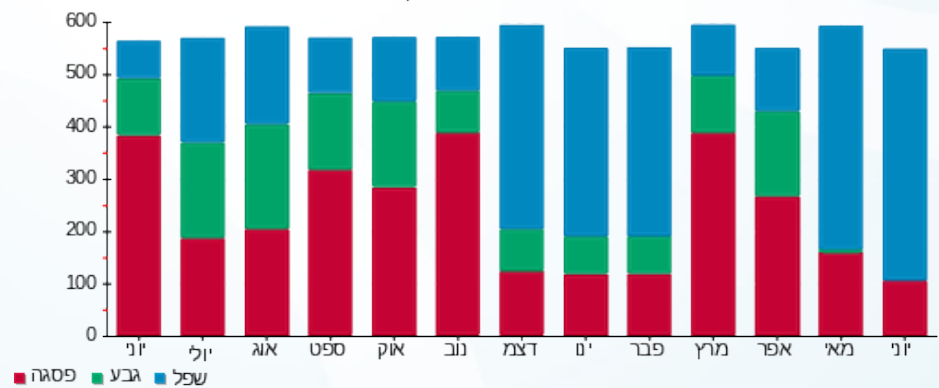



01/07/23 תאריך הפקה:
 30/06/23 תאריך קריאה נוכחית:
 01/06/23 תאריך קריאה קודמת:

שם דייר: חניון - תאורת 02- לוח ב.חיוני רמפות
 שם אתר: עזריאלי חולון 2

לקוח/ה נכבד/ה, אנו מתכבדים להגיש את חישוב צריכת החשמל לתקופה 01/06/23 - 30/06/23:

תאורת רמפות לוח ב.חיוני חניון 2 - 1 - 20281888(3x10)

סוג תעריף	סוג צריכה	קריאה קודמת	קריאה נוכחית	סה"כ צריכה בקוט"ש	מחיר לקוט"ש בא"ג	סה"כ לתשלום
פרטי חשבון עבור תאריכים:						
777	פסגה	01/06/23	30/06/23	37.80	141.31	53.42 ₪
778	גבע	855.30	855.30	0.00	41.15	0.00 ₪
779	שפל	2,758.20	2,936.80	178.60	41.15	73.49 ₪

סה"כ לדייר:

פסגה	גבע	שפל	סה"כ	שיא ביקוש
37.80	0.00	178.60	216.40	1.86
₪ 53.42	₪ 0.00	₪ 73.49	₪ 126.91	

סה"כ צריכה
 סה"כ לתשלום

210.98 ₪	תשלום קבוע	
1.95 ₪	תשלום עבור גודל חיבור בKVA (3x10)	
339.83 ₪	סה"כ לתשלום	לא כולל מע"מ

התפלגות חיוב בש"ח לפי תעו"ז

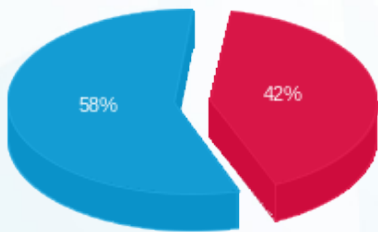

פסגה (₪ 53.42) ■
 גבע (₪ 0.00) ■
 שפל (₪ 73.49) ■

הסטוריית צריכה בקוט"ש

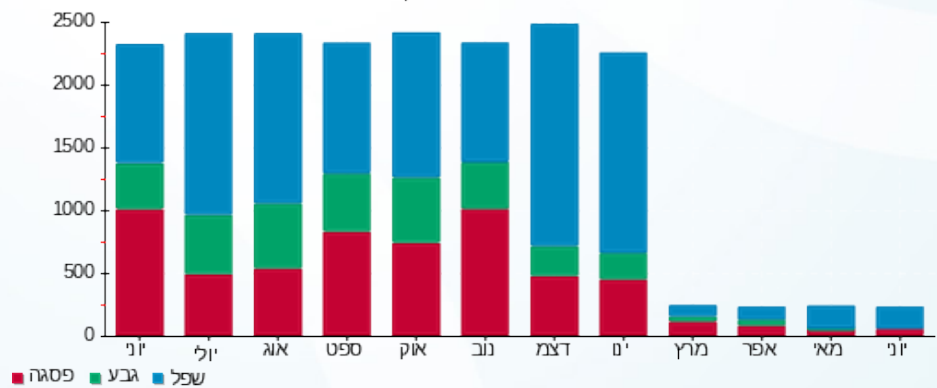



01/07/23

תאריך הפקה:

שם דייר: חניון - תאורת 02- לוח ב.חיוני ראשי מעגלים FC101-FC110

30/06/23

תאריך קריאה נוכחית:

שם אתר: עזריאלי חולון 2

01/06/23

תאריך קריאה קודמת:

לקוח/ה נכבד/ה, אנו מתכבדים להגיש את חישוב צריכת החשמל לתקופה 01/06/23 - 30/06/23:

ראשי מעגלים FC101-FC110 תאורת חניה לוח ב.חיוני חניון 2 - 1 - 20281887(3x40)

סוג תעריף	סוג צריכה	קריאה קודמת	קריאה נוכחית	סה"כ צריכה בקוט"ש	מחיר לקוט"ש בא"ג	סה"כ לתשלום
פרטי חשבון עבור תאריכים:						
777	פסגה	01/06/23	30/06/23	391.90	141.31	553.79 ₪
778	גבע	9,233.80	9,233.80	0.00	41.15	0.00 ₪
779	שפל	29,803.40	31,649.90	1,846.50	41.15	759.83 ₪

סה"כ לדייר:

פסגה	גבע	שפל	סה"כ	שיא ביקוש
391.90	0.00	1,846.50	2,238.40	7.98
₪ 553.79	₪ 0.00	₪ 759.83	₪ 1,313.63	

סה"כ צריכה

סה"כ לתשלום

210.98 ₪	תשלום קבוע	
7.78 ₪	תשלום עבור גודל חיבור ב KVA (3x40)	
1,532.39 ₪	סה"כ לתשלום	לא כולל מע"מ

התפלגות חיוב בש"ח לפי תע"ז

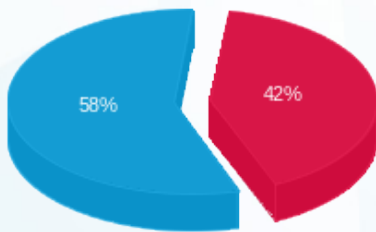

- פסגה (₪ 553.79)
- גבע (₪ 0.00)
- שפל (₪ 759.83)

הסטוריית צריכה בקוט"ש

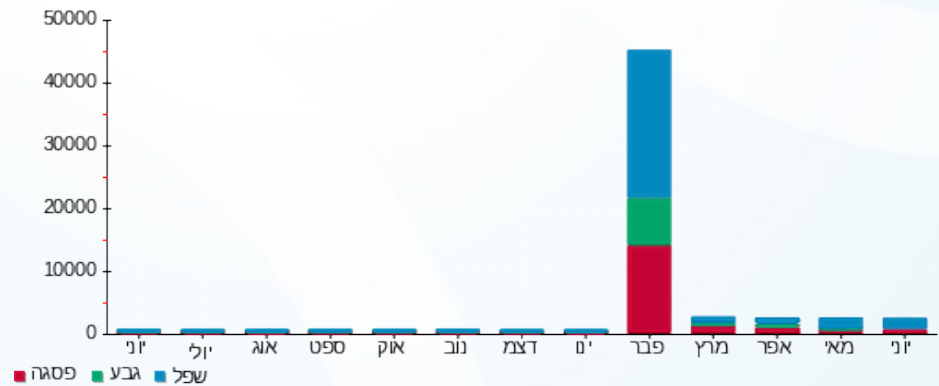



01/07/23 תאריך הפקה:
 30/06/23 תאריך קריאה נוכחית:
 01/06/23 תאריך קריאה קודמת:

שם דייר: חניון - תאורת 02- לוח ב.חיוני רמפות
 שם אתר: עזריאלי חולון 2

לקוח/ה נכבד/ה, אנו מתכבדים להגיש את חישוב צריכת החשמל לתקופה 01/06/23 - 30/06/23:

תאורת רמפות לוח ב.חיוני חניון 1 - 1 - 20281883(3x10)

סוג תעריף	סוג צריכה	קריאה קודמת	קריאה נוכחית	סה"כ צריכה בקוט"ש	מחיר לקוט"ש בא"ג	סה"כ לתשלום
פרטי חשבון עבור תאריכים:						
777	פסגה	01/06/23	30/06/23	22.40	141.31	31.65 ₪
778	גבע	345.50	345.50	0.00	41.15	0.00 ₪
779	שפל	1,050.60	1,155.10	104.50	41.15	43.00 ₪

סה"כ לדיר:

פסגה	גבע	שפל	סה"כ	שיא ביקוש
22.40	0.00	104.50	126.90	0.18
31.65 ₪	0.00 ₪	43.00 ₪	74.66 ₪	

סה"כ צריכה
 סה"כ לתשלום

210.98 ₪	תשלום קבוע	
1.95 ₪	תשלום עבור גודל חיבור בKVA (3x10)	
287.58 ₪	סה"כ לתשלום	לא כולל מע"מ

התפלגות חיוב בש"ח לפי תעו"ז

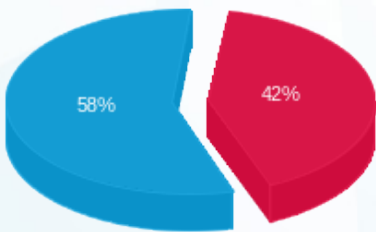

פסגה (31.65 ₪)
 גבע (0.00 ₪)
 שפל (43.00 ₪)

הסטוריית צריכה בקוט"ש

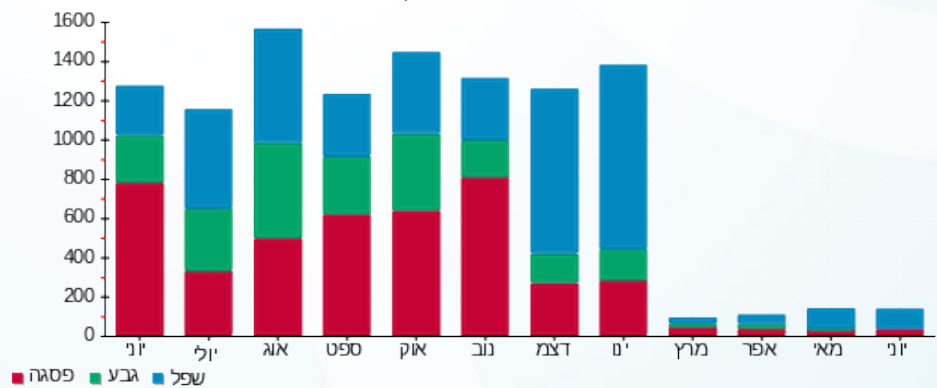



01/07/23

תאריך הפקדה:

שם דייר: חניון - תאורת 02- לוח חיוני ראשי מעגלים FC1-FC9

30/06/23

תאריך קריאה נוכחית:

שם אתר: עזריאלי חולון 2

01/06/23

תאריך קריאה קודמת:

לקוח/ה נכבד/ה, אנו מתכבדים להגיש את חישוב צריכת החשמל לתקופה 01/06/23 - 30/06/23:

תאורת חניה - ראשי מעגלים FC1-FC9 לוח חיוני חניון 2 - 1 - 20281892 (3x25)

סוג תעריף	סוג צריכה	קריאה קודמת	קריאה נוכחית	סה"כ צריכה בקוט"ש	מחיר לקוט"ש בא"ג	סה"כ לתשלום
פרטי חשבון עבור תאריכים:						
777	פסגה	01/06/23	30/06/23	131.80	141.31	186.25 ₪
778	גבע	3,615.60	3,615.60	0.00	41.15	0.00 ₪
779	שפל	5,230.80	5,729.30	498.50	41.15	205.13 ₪

סה"כ לדייר:

פסגה	גבע	שפל	סה"כ	שיא ביקוש
131.80	0.00	498.50	630.30	5.76
186.25 ₪	0.00 ₪	205.13 ₪	391.38 ₪	

סה"כ צריכה

סה"כ לתשלום

210.98 ₪	תשלום קבוע	
4.86 ₪	תשלום עבור גודל חיבור בKVA (3x25)	
607.22 ₪	סה"כ לתשלום	לא כולל מע"מ

התפלגות חיוב בש"ח לפי תע"ז

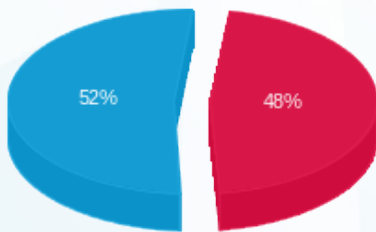

- פסגה (186.25 ₪)
- גבע (0.00 ₪)
- שפל (205.13 ₪)

הסטוריית צריכה בקוט"ש

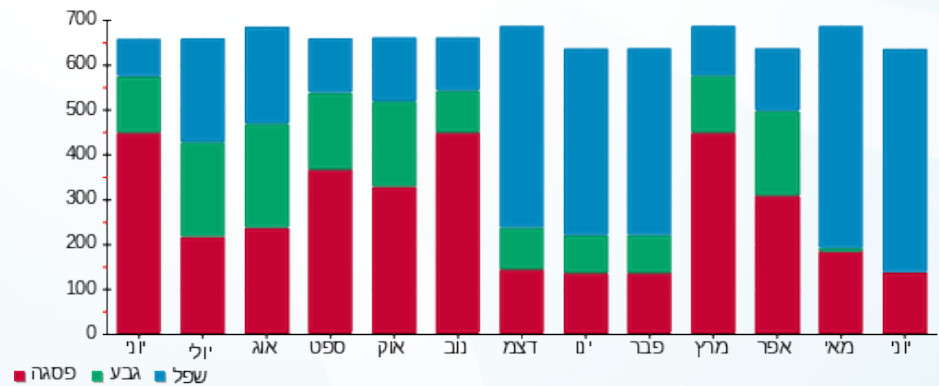

- פסגה
- גבע
- שפל





01/07/23

תאריך הפקה:

שם דייר: חניון - תאורת 02- לוח חיוני ראשי מעגלים FC10-FC18

30/06/23

תאריך קריאה נוכחית:

שם אתר: עזריאלי חולון 2

01/06/23

תאריך קריאה קודמת:

לקוח/ה נכבד/ה, אנו מתכבדים להגיש את חישוב צריכת החשמל לתקופה 01/06/23 - 30/06/23:

תאורת חניה - ראשי מעגלים FC10-FC18 לוח חיוני חניון 1 - 2 - (3x25)20281937

סוג תעריף	סוג צריכה	קריאה קודמת	קריאה נוכחית	סה"כ צריכה בקוט"ש	מחיר לקוט"ש בא"ג	סה"כ לתשלום
פרטי חשבון עבור תאריכים:						
777	פסגה	01/06/23	30/06/23	105.60	141.31	149.22 ₪
778	גבע	2,847.30	2,847.30	0.00	41.15	0.00 ₪
779	שפל	4,227.90	4,634.70	406.80	41.15	167.40 ₪

סה"כ לדייר:

פסגה	גבע	שפל	סה"כ	שיא ביקוש
105.60	0.00	406.80	512.40	1.23
149.22 ₪	0.00 ₪	167.40 ₪	316.62 ₪	

סה"כ צריכה

סה"כ לתשלום

210.98 ₪	תשלום קבוע	
4.86 ₪	תשלום עבור גודל חיבור בKVA (3x25)	
532.46 ₪	סה"כ לתשלום	לא כולל מע"מ

התפלגות חיוב בש"ח לפי תע"ז

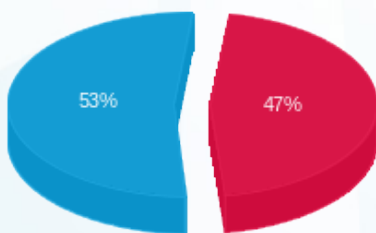

- פסגה (149.22 ₪) - 53%
- גבע (0.00 ₪)
- שפל (167.40 ₪) - 47%

הסטוריית צריכה בקוט"ש

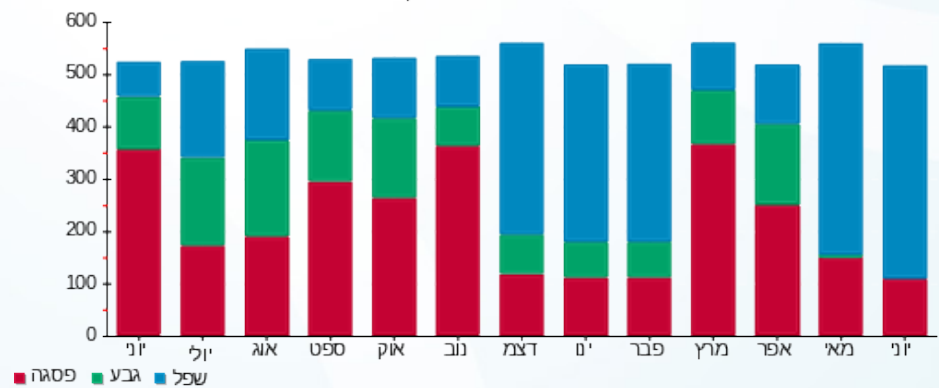



01/07/23

תאריך הפקה:

שם דייר: חניון - תאורת 03- לוח ב.חיוני ראשי מעגלים FC101-FC110

30/06/23

תאריך קריאה נוכחית:

שם אתר: עזריאלי חולון 2

01/06/23

תאריך קריאה קודמת:

לקוח/ה נכבד/ה, אנו מתכבדים להגיש את חישוב צריכת החשמל לתקופה 01/06/23 - 30/06/23:

תאורת חניה - ראשי מעגלים FC101-FC110 לוח ב.חיוני חניון 3 - 1 - 20281894 (3x40)

סוג תעריף	סוג צריכה	קריאה קודמת	קריאה נוכחית	סה"כ צריכה בקוט"ש	מחיר לקוט"ש בא"ג	סה"כ לתשלום
פרטי חשבון עבור תאריכים:						
777	פסגה	01/06/23	30/06/23	303.70	141.31	429.16 ₪
778	גבע	6,770.20	6,770.20	0.00	41.15	0.00 ₪
779	שפל	19,599.40	21,028.90	1,429.50	41.15	588.24 ₪

סה"כ לדייר:

פסגה	גבע	שפל	סה"כ	שיא ביקוש
303.70	0.00	1,429.50	1,733.20	167,772.16
429.16 ₪	0.00 ₪	588.24 ₪	1,017.40 ₪	

סה"כ צריכה

סה"כ לתשלום

210.98 ₪	תשלום קבוע	
7.78 ₪	תשלום עבור גודל חיבור בKVA (3x40)	
1,236.16 ₪	סה"כ לתשלום	לא כולל מע"מ

התפלגות חיוב בש"ח לפי תעו"ז

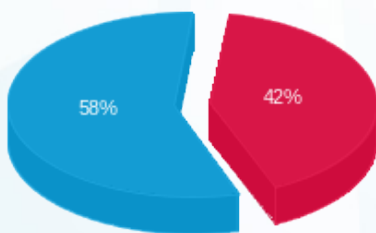

- פסגה (429.16 ₪) - 58%
- גבע (0.00 ₪) - 0%
- שפל (588.24 ₪) - 42%

הסטוריית צריכה בקוט"ש

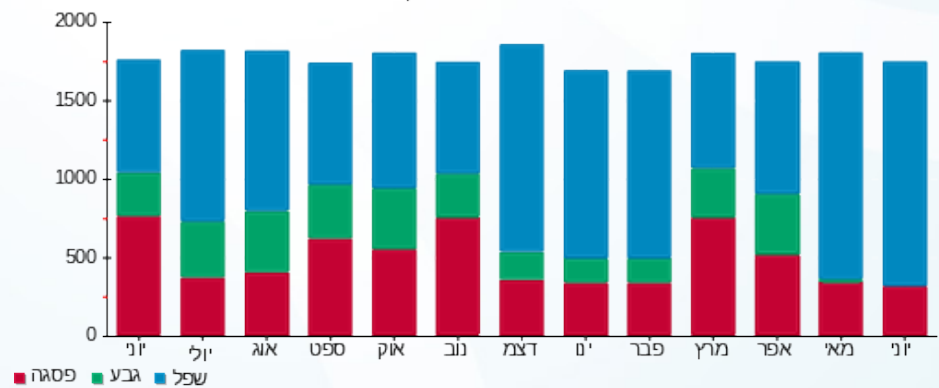

- פסגה
- גבע
- שפל





01/07/23 תאריך הפקה:
 30/06/23 תאריך קריאה נוכחית:
 01/06/23 תאריך קריאה קודמת:

שם דייר: חניון - תאורת 03- לוח ב.חיוני רמפות
 שם אתר: עזריאלי חולון 2

לקוח/ה נכבד/ה, אנו מתכבדים להגיש את חישוב צריכת החשמל לתקופה 01/06/23 - 30/06/23:

תאורת רמפות - לוח ב.חיוני חניון 3- - 1 - 20281893 (3x10)

סוג תעריף	סוג צריכה	קריאה קודמת	קריאה נוכחית	סה"כ צריכה בקוט"ש	מחיר לקוט"ש בא"ג	סה"כ לתשלום
פרטי חשבון עבור תאריכים:						
777	פסגה	01/06/23	30/06/23	18.30	141.31	25.86 ₪
778	גבע	370.00	370.00	0.00	41.15	0.00 ₪
779	שפל	1,139.80	1,221.80	82.00	41.15	33.74 ₪

סה"כ לדייר:

פסגה	גבע	שפל	סה"כ	שיא ביקוש
18.30	0.00	82.00	100.30	0.14
25.86 ₪	0.00 ₪	33.74 ₪	59.60 ₪	

סה"כ צריכה
 סה"כ לתשלום

210.98 ₪	תשלום קבוע	
1.95 ₪	תשלום עבור גודל חיבור בKVA (3x10)	
272.53 ₪	סה"כ לתשלום	לא כולל מע"מ

התפלגות חיוב בש"ח לפי תעו"ז

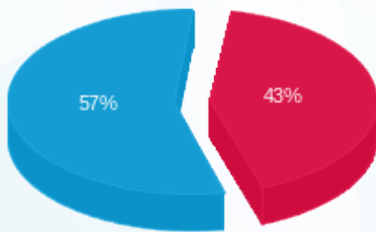

■ פסגה (25.86 ₪)
 ■ גבע (0.00 ₪)
 ■ שפל (33.74 ₪)

הסטוריית צריכה בקוט"ש

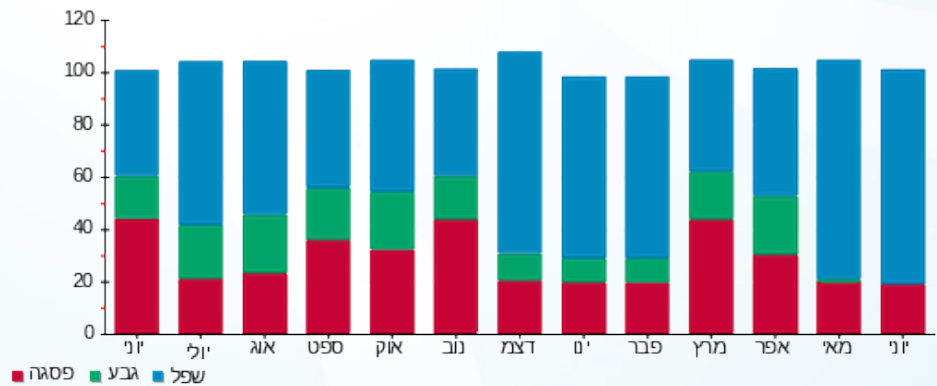

01/07/23

תאריך הפקה:

שם דייר: חניון - תאורת 03- לוח חיוני ראשי מעגלים FC1-FC9

30/06/23

תאריך קריאה נוכחית:

שם אתר: עזריאלי חולון 2

01/06/23

תאריך קריאה קודמת:

לקוח/ה נכבד/ה, אנו מתכבדים להגיש את חישוב צריכת החשמל לתקופה 01/06/23 - 30/06/23:

תאורת חניה - ראשי מעגלים FC1-FC9 לוח חיוני חניון 3- - 1 - 20281889 (3x25)

סוג תעריף	סוג צריכה	קריאה קודמת	קריאה נוכחית	סה"כ צריכה בקוט"ש	מחיר לקוט"ש בא"ג	סה"כ לתשלום
פרטי חשבון עבור תאריכים:						
777	פסגה	01/06/23	30/06/23	137.80	141.31	194.73 ₪
778	גבע	3,541.60	3,541.60	0.00	41.15	0.00 ₪
779	שפל	5,953.60	6,476.90	523.30	41.15	215.34 ₪

סה"כ לדייר:

פסגה	גבע	שפל	סה"כ	שיא ביקוש
137.80	0.00	523.30	661.10	1.58
194.73 ₪	0.00 ₪	215.34 ₪	410.06 ₪	

סה"כ צריכה

סה"כ לתשלום

210.98 ₪	תשלום קבוע	
4.86 ₪	תשלום עבור גודל חיבור בKVA (3x25)	
625.91 ₪	סה"כ לתשלום	לא כולל מע"מ

התפלגות חיוב בש"ח לפי תעו"ז

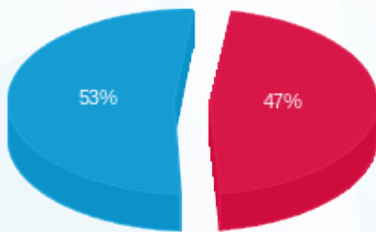

- פסגה (194.73 ₪) - 53%
- גבע (0.00 ₪) - 0%
- שפל (215.34 ₪) - 47%

הסטוריית צריכה בקוט"ש

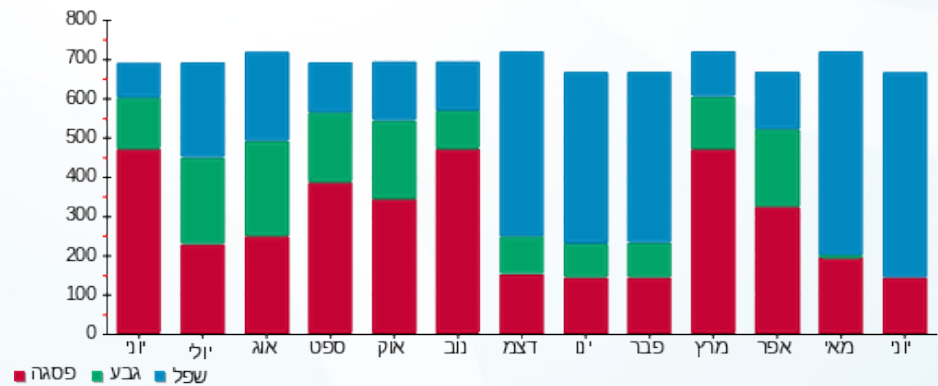

01/07/23

תאריך הפקה:

שם דייר: חניון - תאורת 03- לוח חיוני ראשי מעגלים FC10-FC18

30/06/23

תאריך קריאה נוכחית:

שם אתר: עזריאלי חולון 2

01/06/23

תאריך קריאה קודמת:

לקוח/ה נכבד/ה, אנו מתכבדים להגיש את חישוב צריכת החשמל לתקופה 01/06/23 - 30/06/23:

תאורת חניה - ראשי מעגלים FC10-FC18 לוח חיוני חניון 3 - 1 - 20281890 (3x25)

סוג תעריף	סוג צריכה	קריאה קודמת	קריאה נוכחית	סה"כ צריכה בקוט"ש	מחיר לקוט"ש בא"ג	סה"כ לתשלום
פרטי חשבון עבור תאריכים:						
777	פסגה	01/06/23	30/06/23	109.90	141.31	155.30 ₪
778	גבע	2,905.60	2,905.60	0.00	41.15	0.00 ₪
779	שפל	4,375.90	4,794.00	418.10	41.15	172.05 ₪

סה"כ לדייר:

פסגה	גבע	שפל	סה"כ	שיא ביקוש
109.90	0.00	418.10	528.00	1.26
155.30 ₪	0.00 ₪	172.05 ₪	327.35 ₪	

סה"כ צריכה

סה"כ לתשלום

210.98 ₪	תשלום קבוע	
4.86 ₪	תשלום עבור גודל חיבור בKVA (3x25)	
543.19 ₪	סה"כ לתשלום	לא כולל מע"מ

התפלגות חיוב בש"ח לפי תע"ז

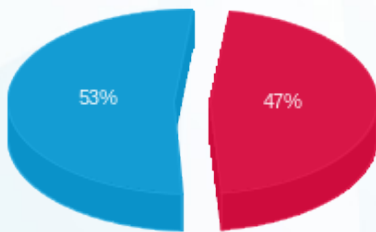

- פסגה (155.30 ₪)
- גבע (0.00 ₪)
- שפל (172.05 ₪)

הסטוריית צריכה בקוט"ש

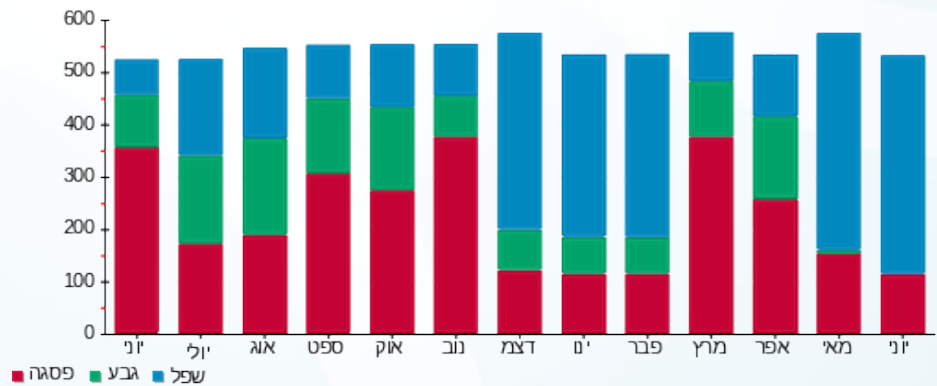



01/07/23

תאריך הפקה:

שם דייר: טעינת רכבים 1

30/06/23

תאריך קריאה נוכחית:

שם אתר: עזריאלי חולון 2

01/06/23

תאריך קריאה קודמת:

לקוח/ה נכבד/ה, אנו מתכבדים להגיש את חישוב צריכת החשמל לתקופה 01/06/23 - 30/06/23:

טעינת רכבים - 1 - 17312713 (3x1000)

סוג תעריף	סוג צריכה	קריאה קודמת	קריאה נוכחית	סה"כ צריכה בקוט"ש	מחיר לקוט"ש בא"ג	סה"כ לתשלום
פרטי חשבון עבור תאריכים:						
777	פסגה	01/06/23	30/06/23	4,783.40	141.31	6,759.42 ₪
778	גבע	5,535.00	5,912.50	377.50	41.15	155.34 ₪
779	שפל	8,645.70	8,869.00	223.30	41.15	91.89 ₪

סה"כ לדייר:

פסגה	גבע	שפל	סה"כ	שיא ביקוש
4,783.40	377.50	223.30	5,384.20	90.80
6,759.42 ₪	155.34 ₪	91.89 ₪	7,006.65 ₪	

סה"כ צריכה

סה"כ לתשלום

210.98 ₪	תשלום קבוע	
194.52 ₪	תשלום עבור גודל חיבור ב KVA (3x1000)	
7,412.16 ₪	סה"כ לתשלום	לא כולל מע"מ

התפלגות חיוב בש"ח לפי תעו"ז

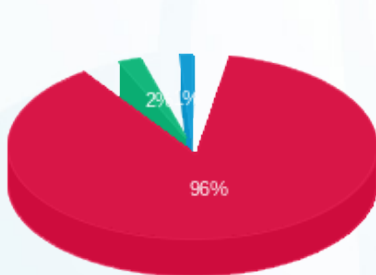

- פסגה (6,759.42 ₪) 96%
- גבע (155.34 ₪) 2%
- שפל (91.89 ₪) 2%

הסטוריית צריכה בקוט"ש

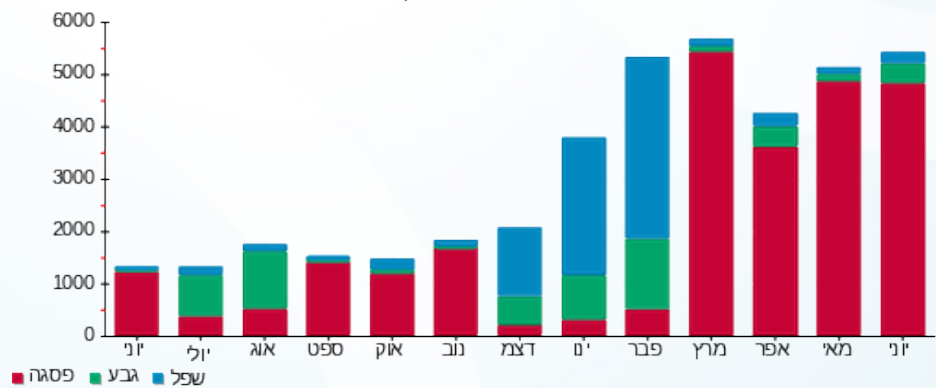



01/07/23 תאריך הפקדה:
 30/06/23 תאריך קריאה נוכחית:
 01/06/23 תאריך קריאה קודמת:

שם דייר: טעינת רכבים 2
 שם אתר: עזריאלי חולון 2

לקוח/ה נכבד/ה, אנו מתכבדים להגיש את חישוב צריכת החשמל לתקופה 01/06/23 - 30/06/23:

טעינת רכבים 2 - 1 - 17312634(3x63)

סה"כ לתשלום	מחיר לקוט"ש בא"ג	סה"כ צריכה בקוט"ש	קריאה נוכחית	קריאה קודמת	סוג צריכה	סוג תעריף
			30/06/23	01/06/23	פרטי חשבון עבור תאריכים:	
0.00 ₪	141.31	0.00	1,902.40	1,902.40	פסגה	777
0.00 ₪	41.15	0.00	70.50	70.50	גבע	778
62.18 ₪	41.15	151.10	1,582.10	1,431.00	שפל	779

סה"כ לדייר:

שיא ביקוש	סה"כ	שפל	גבע	פסגה
11.27	151.10	151.10	0.00	0.00
	62.18 ₪	62.18 ₪	0.00 ₪	0.00 ₪

סה"כ צריכה
 סה"כ לתשלום

210.98 ₪	תשלום קבוע	
12.25 ₪	תשלום עבור גודל חיבור בKVA (3x63)	
285.41 ₪	סה"כ לתשלום	לא כולל מע"מ

התפלגות חיוב בש"ח לפי תע"ז

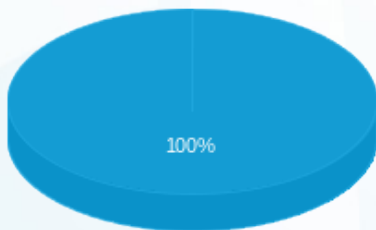

פסגה (0.00 ₪)
 גבע (0.00 ₪)
 שפל (62.18 ₪)

הסטוריית צריכה בקוט"ש

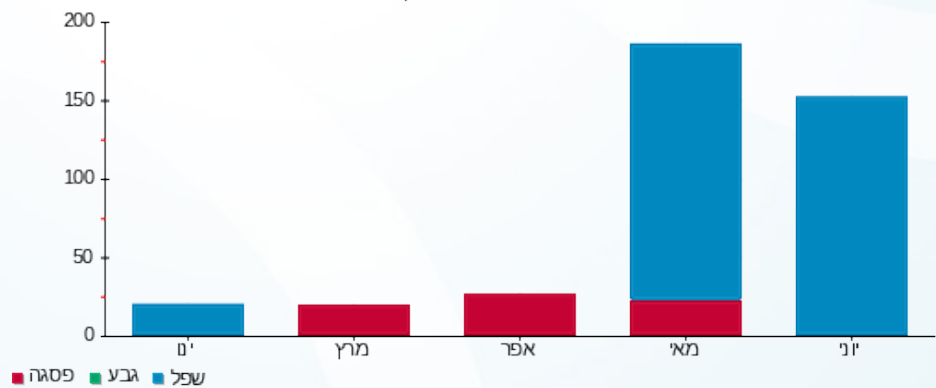



01/07/23 תאריך הפקדה:
 30/06/23 תאריך קריאה נוכחית:
 01/06/23 תאריך קריאה קודמת:

שם דייר: טעינת רכבים זמני 1
שם אתר: עזריאלי חולון 2

לקוח/ה נכבד/ה, אנו מתכבדים להגיש את חישוב צריכת החשמל לתקופה 01/06/23 - 30/06/23:

טעינת רכבים זמני - 1 - (3x63)20281677

סוג תעריף	סוג צריכה	קריאה קודמת	קריאה נוכחית	סה"כ צריכה בקוט"ש	מחיר לקוט"ש בא"ג	סה"כ לתשלום
פרטי חשבון עבור תאריכים:						
777	פסגה	01/06/23	30/06/23	0.00	141.31	0.00 ₪
778	גבע	227.40	227.40	0.00	41.15	0.00 ₪
779	שפל	196.20	196.20	0.00	41.15	0.00 ₪

סה"כ לדייר:

פסגה	גבע	שפל	סה"כ	שיא ביקוש
0.00	0.00	0.00	0.00	17.44
0.00 ₪	0.00 ₪	0.00 ₪	0.00 ₪	

סה"כ צריכה
סה"כ לתשלום

210.98 ₪	תשלום קבוע	
12.25 ₪	תשלום עבור גודל חיבור ב-KVA (3x63)	
223.23 ₪	סה"כ לתשלום	לא כולל מע"מ



01/07/23 תאריך הפקה:
 30/06/23 תאריך קריאה נוכחית:
 01/06/23 תאריך קריאה קודמת:

שם דייר: טעינת רכבים זמני 2
 שם אתר: עזריאלי חולון 2

לקוח/ה נכבד/ה, אנו מתכבדים להגיש את חישוב צריכת החשמל לתקופה 01/06/23 - 30/06/23:

טעינת רכבים זמני - 1 - 20281678(3x40)

סוג תעריף	סוג צריכה	קריאה קודמת	קריאה נוכחית	סה"כ צריכה בקוט"ש	מחיר לקוט"ש בא"ג	סה"כ לתשלום
פרטי חשבון עבור תאריכים:						
777	פסגה	01/06/23	30/06/23	0.00	141.31	0.00 ₪
778	גבע	0.00	0.00	0.00	41.15	0.00 ₪
779	שפל	0.00	0.00	0.00	41.15	0.00 ₪

סה"כ לדייר:

פסגה	גבע	שפל	סה"כ	שיא ביקוש
0.00	0.00	0.00	0.00	0.13
0.00 ₪	0.00 ₪	0.00 ₪	0.00 ₪	

סה"כ צריכה
 סה"כ לתשלום

210.98 ₪	תשלום קבוע	
7.78 ₪	תשלום עבור גודל חיבור ב-KVA (3x40)	
218.76 ₪	סה"כ לתשלום	לא כולל מע"מ



01/07/23 תאריך הפקה:
 30/06/23 תאריך קריאה נוכחית:
 01/06/23 תאריך קריאה קודמת:

שם דייר: לוח חרום EG1
 שם אתר: עזריאלי חולון 2

לקוח/ה נכבד/ה, אנו מתכבדים להגיש את חישוב צריכת החשמל לתקופה 01/06/23 - 30/06/23:

לוח חרום 3 - (3x400)EG1

סה"כ לתשלום	מחיר לקוט"ש בא"ג	סה"כ צריכה בקוט"ש	קריאה נוכחית	קריאה קודמת	סוג צריכה	סוג תעריף
			30/06/23	01/06/23	פרטי חשבון עבור תאריכים:	
103.44 ₪	141.31	73.20	25,075.20	25,002.00	פסגה	777
0.00 ₪	41.15	0.00	4,810.80	4,810.80	גבע	778
585.48 ₪	41.15	1,422.80	16,042.00	14,619.20	שפל	779

סה"כ לדייר:

שיא ביקוש	סה"כ	שפל	גבע	פסגה
8.13	1,496.00	1,422.80	0.00	73.20
	688.92 ₪	585.48 ₪	0.00 ₪	103.44 ₪

סה"כ צריכה
 סה"כ לתשלום

210.98 ₪	תשלום קבוע	
77.81 ₪	תשלום עבור גודל חיבור בKVA (3x400)	
977.71 ₪	סה"כ לתשלום	לא כולל מע"מ

התפלגות חיוב בש"ח לפי תע"ז

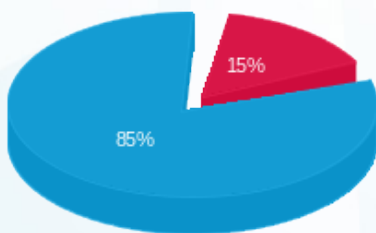

■ פסגה (103.44 ₪)
 ■ גבע (0.00 ₪)
 ■ שפל (585.48 ₪)

הסטוריית צריכה בקוט"ש

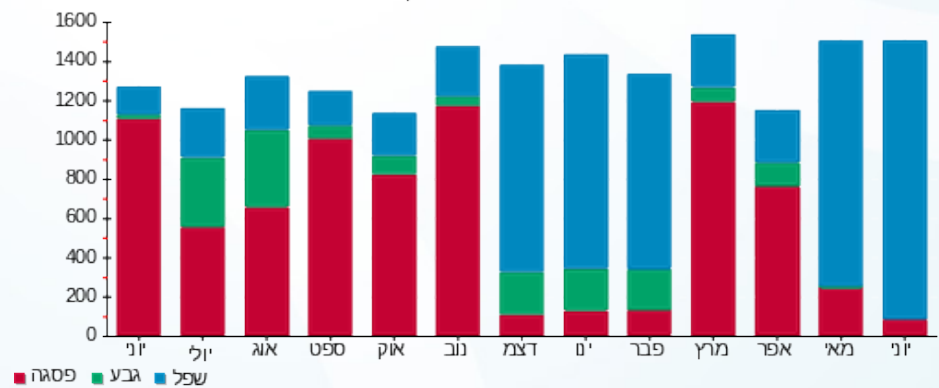

01/07/23 תאריך הפקה:
 30/06/23 תאריך קריאה נוכחית:
 01/06/23 תאריך קריאה קודמת:

שם דייר: לוח חשמל ממ"מ דרומי ק.08
 שם אתר: עזריאלי חולון 2

לקוח/ה נכבד/ה, אנו מתכבדים להגיש את חישוב צריכת החשמל לתקופה 01/06/23 - 30/06/23:

קומה 08 לוח חשמל ממ"מ דרומי - 2 - 19051805 (3x25)

סוג תעריף	סוג צריכה	קריאה קודמת	קריאה נוכחית	סה"כ צריכה בקוט"ש	מחיר לקוט"ש בא"ג	סה"כ לתשלום
פרטי חשבון עבור תאריכים:						
777	פסגה	01/06/23	30/06/23	7.35	141.31	10.39 ₪
778	גבע	150.50	150.50	0.00	41.15	0.00 ₪
779	שפל	562.90	598.90	36.00	41.15	14.81 ₪

סה"כ לדייר:

פסגה	גבע	שפל	סה"כ	שיא ביקוש
7.35	0.00	36.00	43.35	32.64
10.39 ₪	0.00 ₪	14.81 ₪	25.20 ₪	

סה"כ צריכה
 סה"כ לתשלום

210.98 ₪	תשלום קבוע	
4.86 ₪	תשלום עבור גודל חיבור בKVA (3x25)	
241.04 ₪	סה"כ לתשלום	לא כולל מע"מ

התפלגות חיוב בש"ח לפי תעו"ז

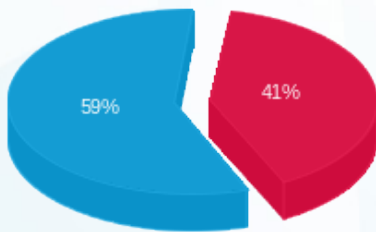

פסגה (10.39 ₪)
 גבע (0.00 ₪)
 שפל (14.81 ₪)

הסטוריית צריכה בקוט"ש

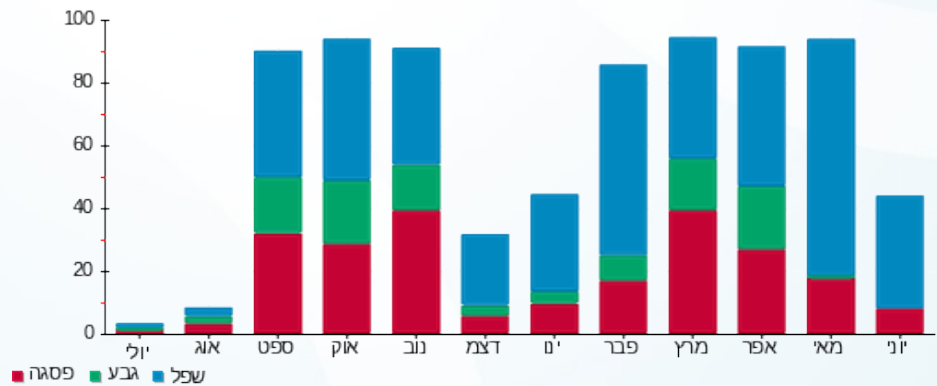

01/07/23 תאריך הפקה:
 30/06/23 תאריך קריאה נוכחית:
 01/06/23 תאריך קריאה קודמת:

שם דייר: לוח חשמל ממ"מ דרומי ק.09
 שם אתר: עזריאלי חולון 2

לקוח/ה נכבד/ה, אנו מתכבדים להגיש את חישוב צריכת החשמל לתקופה 01/06/23 - 30/06/23:

קומה 09 לוח חשמל ממ"מ דרומי - 2 - 19051892(3x25)

סה"כ לתשלום	מחיר לקוט"ש בא"ג	סה"כ צריכה בקוט"ש	קריאה נוכחית	קריאה קודמת	סוג צריכה	סוג תעריף
			30/06/23	01/06/23	פרטי חשבון עבור תאריכים:	
0.00 ₪	141.31	0.00	164.10	164.10	פסגה	777
0.00 ₪	41.15	0.00	82.60	82.60	גבע	778
0.00 ₪	41.15	0.00	263.65	263.65	שפל	779

סה"כ לדייר:

שיא ביקוש	סה"כ	שפל	גבע	פסגה
	0.00	0.00	0.00	0.00
	0.00 ₪	0.00 ₪	0.00 ₪	0.00 ₪

סה"כ צריכה
 סה"כ לתשלום

210.98 ₪	תשלום קבוע	
4.86 ₪	תשלום עבור גודל חיבור בKVA (3x25)	
215.84 ₪	סה"כ לתשלום	לא כולל מע"מ



01/07/23 תאריך הפקה:
 30/06/23 תאריך קריאה נוכחית:
 01/06/23 תאריך קריאה קודמת:

שם דייר: לוח חשמל ממ"מ צפוני ק.08
 שם אתר: עזריאלי חולון 2

לקוח/ה נכבד/ה, אנו מתכבדים להגיש את חישוב צריכת החשמל לתקופה 01/06/23 - 30/06/23:

קומה 08 לוח חשמל ממ"מ צפוני - 3 - 19051805 (3x25)

סה"כ לתשלום	מחיר לקוט"ש בא"ג	סה"כ צריכה בקוט"ש	קריאה נוכחית	קריאה קודמת	סוג צריכה	סוג תעריף
			30/06/23	01/06/23	פרטי חשבון עבור תאריכים:	
0.00 ₪	141.31	0.00	149.25	149.25	פסגה	777
0.00 ₪	41.15	0.00	88.90	88.90	גבע	778
0.00 ₪	41.15	0.00	239.45	239.45	שפל	779

סה"כ לדייר:

שיא ביקוש	סה"כ	שפל	גבע	פסגה
	0.00	0.00	0.00	0.00
	0.00 ₪	0.00 ₪	0.00 ₪	0.00 ₪

סה"כ צריכה
 סה"כ לתשלום

210.98 ₪	תשלום קבוע	
4.86 ₪	תשלום עבור גודל חיבור בKVA (3x25)	
215.84 ₪	סה"כ לתשלום	לא כולל מע"מ

התפלגות חיוב בש"ח לפי תעו"ז

הסטוריית צריכה בקוט"ש

פסגה (0.00 ₪)
 גבע (0.00 ₪)
 שפל (0.00 ₪)

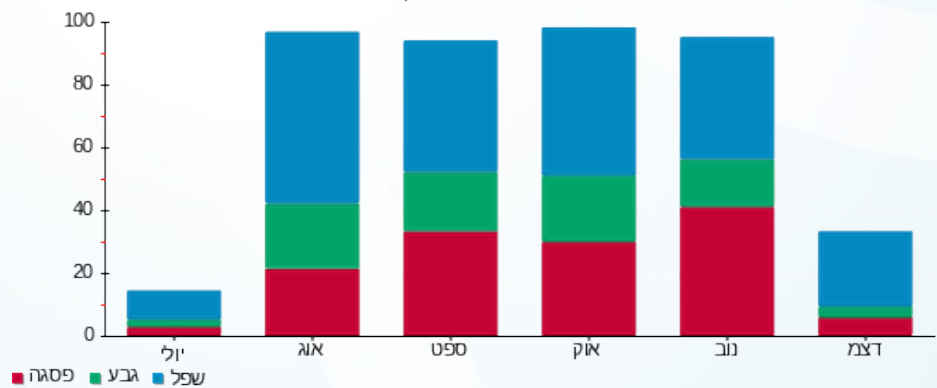

01/07/23 תאריך הפקה:
 30/06/23 תאריך קריאה נוכחית:
 01/06/23 תאריך קריאה קודמת:

שם דייר: לוח חשמל ממ"מ צפוני ק.09
 שם אתר: עזריאלי חולון 2

לקוח/ה נכבד/ה, אנו מתכבדים להגיש את חישוב צריכת החשמל לתקופה 01/06/23 - 30/06/23:

קומה 09 לוח חשמל ממ"מ צפוני - 3 - 19051892(3x25)

סה"כ לתשלום	מחיר לקוט"ש בא"ג	סה"כ צריכה בקוט"ש	קריאה נוכחית	קריאה קודמת	סוג צריכה	סוג תעריף
			30/06/23	01/06/23	פרטי חשבון עבור תאריכים:	
0.00 ₪	141.31	0.00	86.30	86.30	פסגה	777
0.00 ₪	41.15	0.00	56.65	56.65	גבע	778
0.00 ₪	41.15	0.00	165.20	165.20	שפל	779

סה"כ לדייר:

שיא ביקוש	סה"כ	שפל	גבע	פסגה
	0.00	0.00	0.00	0.00
	0.00 ₪	0.00 ₪	0.00 ₪	0.00 ₪

סה"כ צריכה
 סה"כ לתשלום

210.98 ₪	תשלום קבוע	
4.86 ₪	תשלום עבור גודל חיבור בKVA (3x25)	
215.84 ₪	סה"כ לתשלום	לא כולל מע"מ



01/07/23 תאריך הפקה:
 30/06/23 תאריך קריאה נוכחית:
 01/06/23 תאריך קריאה קודמת:

שם דייר: לוח ראש ממ"מ דרומי ק.10
 שם אתר: עזריאלי חולון 2

לקוח/ה נכבד/ה, אנו מתכבדים להגיש את חישוב צריכת החשמל לתקופה 01/06/23 - 30/06/23:

קומה 10 לוח ראש ממ"מ דרומי - 2 - 19051891(3x25)

סוג תעריף	סוג צריכה	קריאה קודמת	קריאה נוכחית	סה"כ צריכה בקוט"ש	מחיר לקוט"ש בא"ג	סה"כ לתשלום
פרטי חשבון עבור תאריכים:						
777	פסגה	01/06/23	30/06/23	0.00	141.31	0.00 ₪
778	גבע	81.05	81.05	0.00	41.15	0.00 ₪
779	שפל	236.90	236.90	0.00	41.15	0.00 ₪

סה"כ לדייר:

פסגה	גבע	שפל	סה"כ	שיא ביקוש
0.00	0.00	0.00	0.00	
0.00 ₪	0.00 ₪	0.00 ₪	0.00 ₪	

סה"כ צריכה
 סה"כ לתשלום

210.98 ₪	תשלום קבוע	
4.86 ₪	תשלום עבור גודל חיבור ב KVA (3x25)	
215.84 ₪	סה"כ לתשלום	לא כולל מע"מ

התפלגות חיוב בש"ח לפי תעו"ז

פסגה (0.00 ₪)
 גבע (0.00 ₪)
 שפל (0.00 ₪)

הסטוריית צריכה בקוט"ש

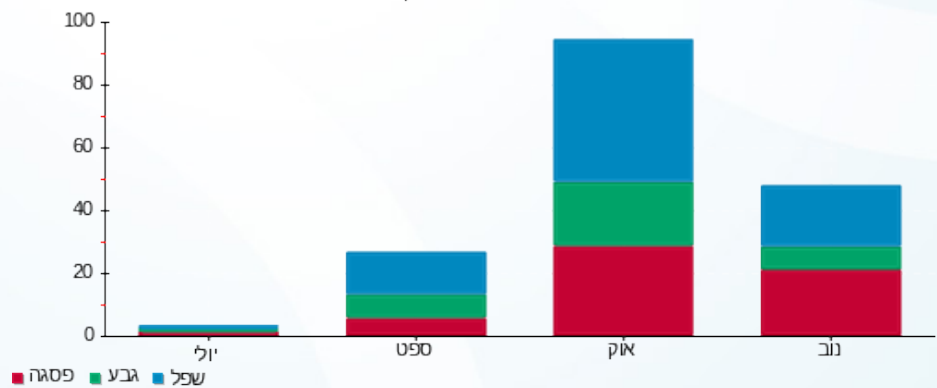

01/07/23 תאריך הפקה:
 30/06/23 תאריך קריאה נוכחית:
 01/06/23 תאריך קריאה קודמת:

שם דייר: לוח ראש ממ"מ צפוני ק.10
 שם אתר: עזריאלי חולון 2

לקוח/ה נכבד/ה, אנו מתכבדים להגיש את חישוב צריכת החשמל לתקופה 01/06/23 - 30/06/23:

קומה 10 לוח ראש ממ"מ צפוני - 3 - 19051891 (3x25)

סוג תעריף	סוג צריכה	קריאה קודמת	קריאה נוכחית	סה"כ צריכה בקוט"ש	מחיר לקוט"ש בא"ג	סה"כ לתשלום
פרטי חשבון עבור תאריכים:						
777	פסגה	01/06/23	30/06/23	0.00	141.31	0.00 ₪
778	גבע	35.85	35.85	0.00	41.15	0.00 ₪
779	שפל	80.15	80.15	0.00	41.15	0.00 ₪

סה"כ לדייר:

פסגה	גבע	שפל	סה"כ	שיא ביקוש
0.00	0.00	0.00	0.00	
0.00 ₪	0.00 ₪	0.00 ₪	0.00 ₪	

סה"כ צריכה
 סה"כ לתשלום

210.98 ₪	תשלום קבוע	
4.86 ₪	תשלום עבור גודל חיבור KVA (3x25)	
215.84 ₪	סה"כ לתשלום	לא כולל מע"מ

התפלגות חיוב בש"ח לפי תעו"ז

הסטוריית צריכה בקוט"ש

פסגה (0.00 ₪)
 גבע (0.00 ₪)
 שפל (0.00 ₪)

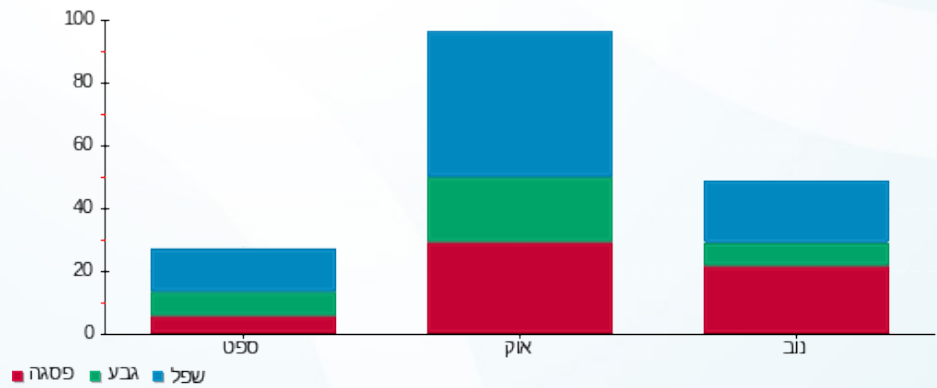

01/07/23 תאריך הפקה:
 30/06/23 תאריך קריאה נוכחית:
 01/06/23 תאריך קריאה קודמת:

שם דייר: לוח ראש שדה חיוני ק.10
 שם אתר: עזריאלי חולון 2

לקוח/ה נכבד/ה, אנו מתכבדים להגיש את חישוב צריכת החשמל לתקופה 01/06/23 - 30/06/23:

קומה 10 לוח ראש שדה חיוני - 1 - 19051891 (3x160)

סוג תעריף	סוג צריכה	קריאה קודמת	קריאה נוכחית	סה"כ צריכה בקוט"ש	מחיר לקוט"ש בא"ג	סה"כ לתשלום
פרטי חשבון עבור תאריכים:						
777	פסגה	01/06/23	30/06/23	22.80	141.31	32.22 ₪
778	גבע	4,237.60	4,237.60	0.00	41.15	0.00 ₪
779	שפל	13,086.60	13,196.30	109.70	41.15	45.14 ₪

סה"כ לדייר:

פסגה	גבע	שפל	סה"כ	שיא ביקוש
22.80	0.00	109.70	132.50	130.83
32.22 ₪	0.00 ₪	45.14 ₪	77.36 ₪	

סה"כ צריכה
 סה"כ לתשלום

210.98 ₪	תשלום קבוע	
31.12 ₪	תשלום עבור גודל חיבור בKVA (3x160)	
319.46 ₪	סה"כ לתשלום	לא כולל מע"מ

התפלגות חיוב בש"ח לפי תעו"ז

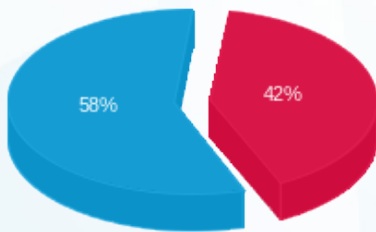

■ פסגה (32.22 ₪)
 ■ גבע (0.00 ₪)
 ■ שפל (45.14 ₪)

הסטוריית צריכה בקוט"ש

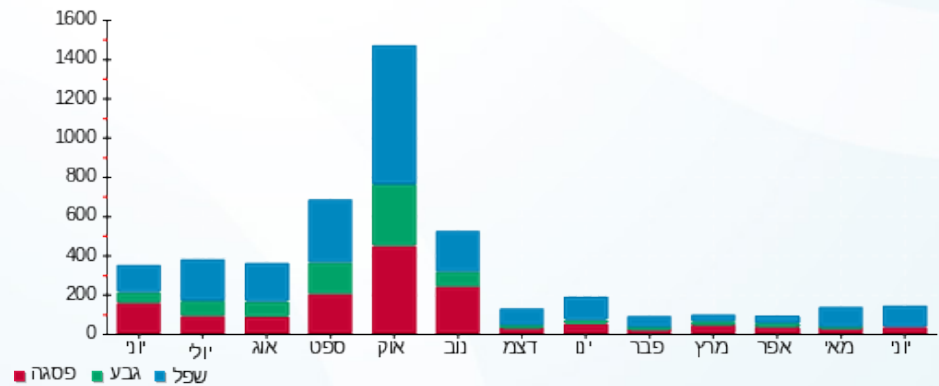



01/07/23 תאריך הפקה:
 30/06/23 תאריך קריאה נוכחית:
 01/06/23 תאריך קריאה קודמת:

שם דייר: לוח ראשי שדה חיוני
 שם אתר: עזריאלי חולון 2

לקוח/ה נכבד/ה, אנו מתכבדים להגיש את חישוב צריכת החשמל לתקופה 01/06/23 - 30/06/23:

לוח ראשי שדה חיוני - 4 - (3x400)19093310

סה"כ לתשלום	מחיר לקוט"ש בא"ג	סה"כ צריכה בקוט"ש	קריאה נוכחית	קריאה קודמת	סוג צריכה	סוג תעריף
			30/06/23	01/06/23	פרטי חשבון עבור תאריכים:	
119.83 ₪	141.31	84.80	5,182.00	5,097.20	פסגה	777
0.00 ₪	41.15	0.00	2,639.60	2,639.60	גבע	778
155.22 ₪	41.15	377.20	9,404.80	9,027.60	שפל	779

סה"כ לדייר:

שיא ביקוש	סה"כ	שפל	גבע	פסגה
0.75	462.00	377.20	0.00	84.80
	275.05 ₪	155.22 ₪	0.00 ₪	119.83 ₪

סה"כ צריכה
 סה"כ לתשלום

210.98 ₪	תשלום קבוע	
77.81 ₪	תשלום עבור גודל חיבור בKVA (3x400)	
563.84 ₪	סה"כ לתשלום	לא כולל מע"מ

התפלגות חיוב בש"ח לפי תע"ז

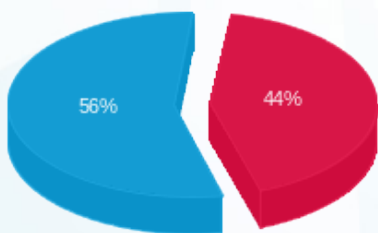

■ פסגה (119.83 ₪)
 ■ גבע (0.00 ₪)
 ■ שפל (155.22 ₪)

הסטוריית צריכה בקוט"ש

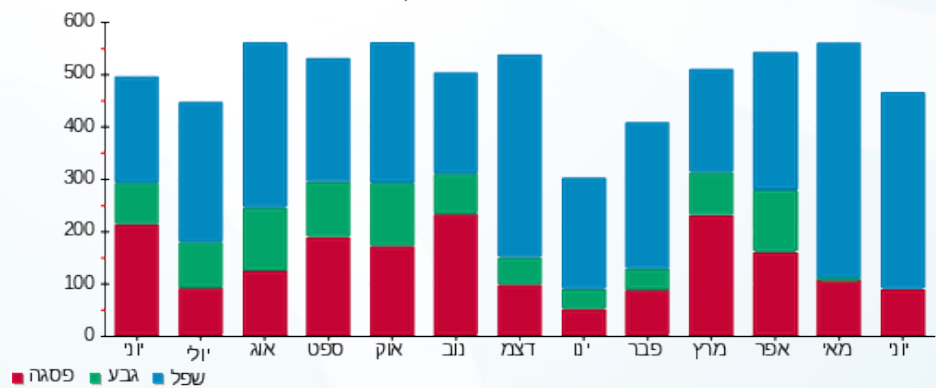



01/07/23 תאריך הפקה:
 30/06/23 תאריך קריאה נוכחית:
 01/06/23 תאריך קריאה קודמת:

שם דייר: לוח ראשי שדה חיוני ק.08
 שם אתר: עזריאלי חולון 2

לקוח/ה נכבד/ה, אנו מתכבדים להגיש את חישוב צריכת החשמל לתקופה 01/06/23 - 30/06/23:

קומה 08 לוח ראשי שדה חיוני - 1 - 19051805 (3x160)

סה"כ לתשלום	מחיר לקוט"ש בא"ג	סה"כ צריכה בקוט"ש	קריאה נוכחית	קריאה קודמת	סוג צריכה	סוג תעריף
			30/06/23	01/06/23	פרטי חשבון עבור תאריכים:	
71.50 ₪	141.31	50.60	6,000.50	5,949.90	פסגה	777
0.00 ₪	41.15	0.00	3,187.50	3,187.50	גבע	778
96.46 ₪	41.15	234.40	10,517.40	10,283.00	שפל	779

סה"כ לדייר:

שיא ביקוש	סה"כ	שפל	גבע	פסגה
195.84	285.00	234.40	0.00	50.60
	167.96 ₪	96.46 ₪	0.00 ₪	71.50 ₪

סה"כ צריכה
 סה"כ לתשלום

210.98 ₪	תשלום קבוע	
31.12 ₪	תשלום עבור גודל חיבור בKVA (3x160)	
410.06 ₪	סה"כ לתשלום	לא כולל מע"מ

התפלגות חיוב בש"ח לפי תעו"ז

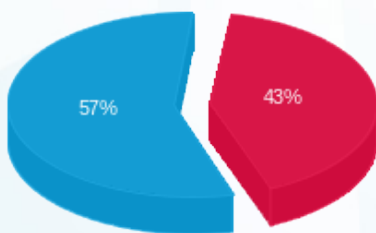

■ פסגה (71.50 ₪)
 ■ גבע (0.00 ₪)
 ■ שפל (96.46 ₪)

הסטוריית צריכה בקוט"ש

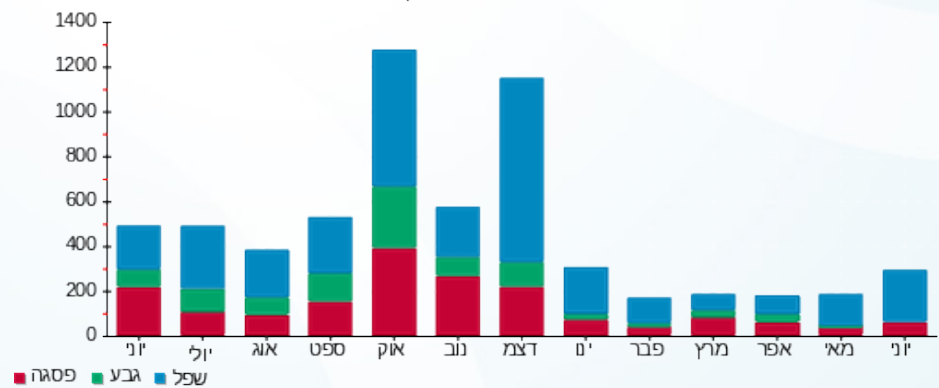



01/07/23 תאריך הפקדה:
 30/06/23 תאריך קריאה נוכחית:
 01/06/23 תאריך קריאה קודמת:

שם דייר: לוח ראשי שדה חיוני ק.09
 שם אתר: עזריאלי חולון 2

לקוח/ה נכבד/ה, אנו מתכבדים להגיש את חישוב צריכת החשמל לתקופה 01/06/23 - 30/06/23:

קומה 09 לוח ראשי שדה חיוני - 1 - 19051892 (3x160)

סה"כ לתשלום	מחיר לקוט"ש בא"ג	סה"כ צריכה בקוט"ש	קריאה נוכחית	קריאה קודמת	סוג צריכה	סוג תעריף
			30/06/23	01/06/23	פרטי חשבון עבור תאריכים:	
₪ 0.00	141.31	0.00	6,237.90	6,237.90	פסגה	777
₪ 0.00	41.15	0.00	3,266.30	3,266.30	גבע	778
₪ 0.41	41.15	1.00	9,908.00	9,907.00	שפל	779

סה"כ לדייר:

שיא ביקוש	סה"כ	שפל	גבע	פסגה
196.39	1.00	1.00	0.00	0.00
	₪ 0.41	₪ 0.41	₪ 0.00	₪ 0.00

סה"כ צריכה
 סה"כ לתשלום

₪ 210.98	תשלום קבוע	
₪ 31.12	תשלום עבור גודל חיבור בKVA (3x160)	
₪ 242.52	סה"כ לתשלום	לא כולל מע"מ

התפלגות חיוב בש"ח לפי תעו"ז

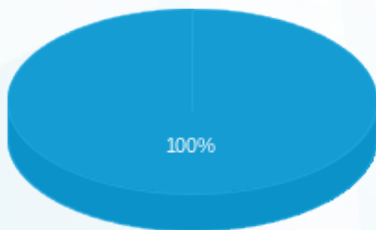

פסגה (₪ 0.00)
 גבע (₪ 0.00)
 שפל (₪ 0.41)

הסטוריית צריכה בקוט"ש

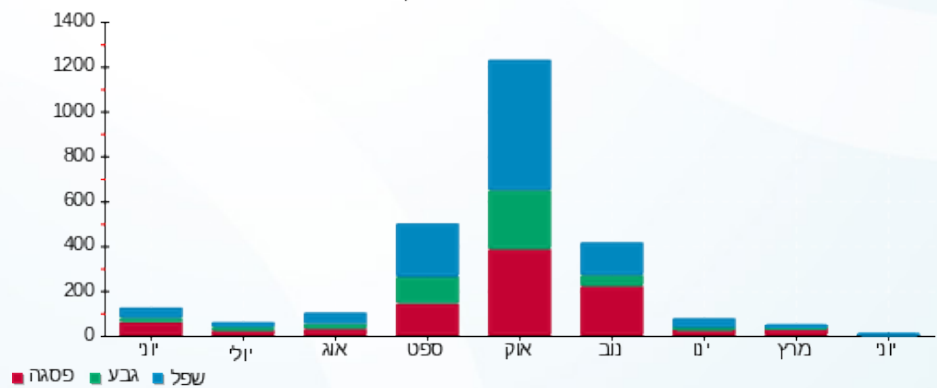

01/07/23 תאריך הפקה:
 30/06/23 תאריך קריאה נוכחית:
 01/06/23 תאריך קריאה קודמת:

שם דייר: מ"א - לוח מ"א גג L אוויר צח 1
 שם אתר: עזריאלי חולון 2

לקוח/ה נכבד/ה, אנו מתכבדים להגיש את חישוב צריכת החשמל לתקופה 01/06/23 - 30/06/23:

לוח מ"א גג L אוויר צח 1 - 19051898 (3x630)

סוג תעריף	סוג צריכה	קריאה קודמת	קריאה נוכחית	סה"כ צריכה בקוט"ש	מחיר לקוט"ש בא"ג	סה"כ לתשלום
פרטי חשבון עבור תאריכים:						
777	פסגה	01/06/23	30/06/23	66.60	141.31	94.11 ₪
778	גבע	24,620.40	24,620.40	0.00	41.15	0.00 ₪
779	שפל	48,456.00	50,160.60	1,704.60	41.15	701.44 ₪

סה"כ לדייר:

פסגה	גבע	שפל	סה"כ	שיא ביקוש
66.60	0.00	1,704.60	1,771.20	5.12
94.11 ₪	0.00 ₪	701.44 ₪	795.56 ₪	

סה"כ צריכה
 סה"כ לתשלום

210.98 ₪	תשלום קבוע	
122.55 ₪	תשלום עבור גודל חיבור בKVA (3x630)	
1,129.09 ₪	סה"כ לתשלום	לא כולל מע"מ

התפלגות חיוב בש"ח לפי תעו"ז

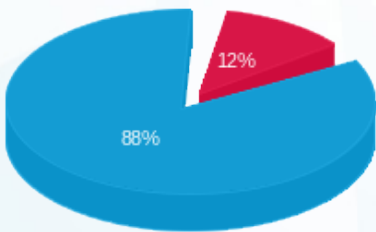

פסגה (94.11 ₪)
 גבע (0.00 ₪)
 שפל (701.44 ₪)

הסטוריית צריכה בקוט"ש

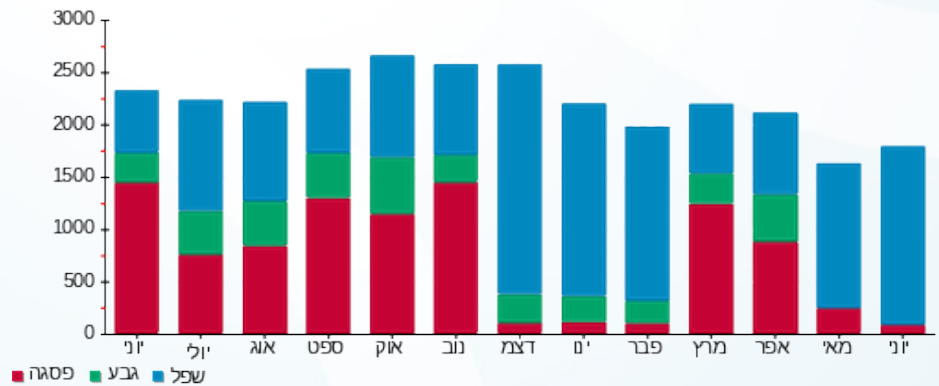



01/07/23 תאריך הפקה:
 30/06/23 תאריך קריאה נוכחית:
 01/06/23 תאריך קריאה קודמת:

שם דייר: מ"א - לוח מ"א גג R
 שם אתר: עזריאלי חולון 2

לקוח/ה נכבד/ה, אנו מתכבדים להגיש את חישוב צריכת החשמל לתקופה 01/06/23 - 30/06/23:

לוח מ"א גג 3 - 19051899 (3x630) R

סוג תעריף	סוג צריכה	קריאה קודמת	קריאה נוכחית	סה"כ צריכה בקוט"ש	מחיר לקוט"ש בא"ג	סה"כ לתשלום
פרטי חשבון עבור תאריכים:						
777	פסגה	01/06/23	30/06/23	35.40	141.31	50.02 ₪
778	גבע	24,225.00	24,225.00	0.00	41.15	0.00 ₪
779	שפל	47,475.00	48,406.80	931.80	41.15	383.44 ₪

סה"כ לדייר:

פסגה	גבע	שפל	סה"כ	שיא ביקוש
35.40	0.00	931.80	967.20	2.66
₪ 50.02	₪ 0.00	₪ 383.44	₪ 433.46	

סה"כ צריכה
 סה"כ לתשלום

210.98 ₪	תשלום קבוע	
122.55 ₪	תשלום עבור גודל חיבור בKVA (3x630)	
766.99 ₪	סה"כ לתשלום	לא כולל מע"מ

התפלגות חיוב בש"ח לפי תע"ז

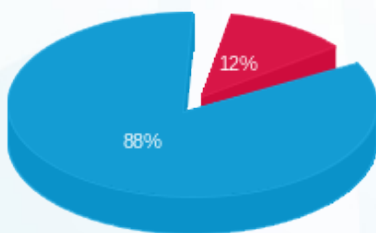

פסגה (₪ 50.02)
 גבע (₪ 0.00)
 שפל (₪ 383.44)

הסטוריית צריכה בקוט"ש

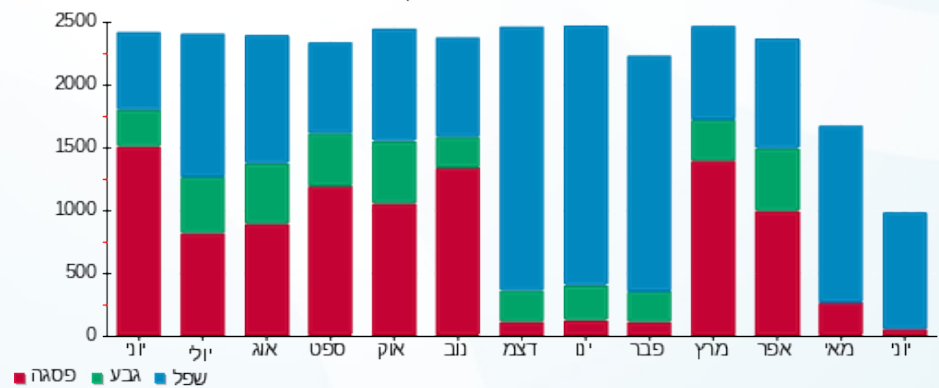

01/07/23 תאריך הפקה:
 30/06/23 תאריך קריאה נוכחית:
 01/06/23 תאריך קריאה קודמת:

שם דייר: מ"א - לוח משאבות
 שם אתר: עזריאלי חולון 2

לקוח/ה נכבד/ה, אנו מתכבדים להגיש את חישוב צריכת החשמל לתקופה 01/06/23 - 30/06/23:

לוח משאבות - 3 - 19051897(3x400)

סוג תעריף	סוג צריכה	קריאה קודמת	קריאה נוכחית	סה"כ צריכה בקוט"ש	מחיר לקוט"ש בא"ג	סה"כ לתשלום
פרטי חשבון עבור תאריכים:						
777	פסגה	01/06/23	30/06/23	1,457.60	141.31	2,059.73 ₪
778	גבע	52,582.40	52,582.40	0.00	41.15	0.00 ₪
779	שפל	155,485.60	162,872.40	7,386.80	41.15	3,039.67 ₪

סה"כ לדייר:

פסגה	גבע	שפל	סה"כ	שיא ביקוש
1,457.60	0.00	7,386.80	8,844.40	33.65
2,059.73 ₪	0.00 ₪	3,039.67 ₪	5,099.40 ₪	

סה"כ צריכה
 סה"כ לתשלום

210.98 ₪	תשלום קבוע	
77.81 ₪	תשלום עבור גודל חיבור בKVA (3x400)	
5,388.19 ₪	סה"כ לתשלום	לא כולל מע"מ

התפלגות חיוב בש"ח לפי תע"ז

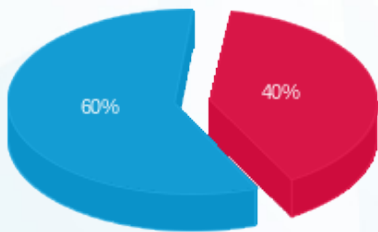

■ פסגה (2,059.73 ₪)
 ■ גבע (0.00 ₪)
 ■ שפל (3,039.67 ₪)

הסטוריית צריכה בקוט"ש

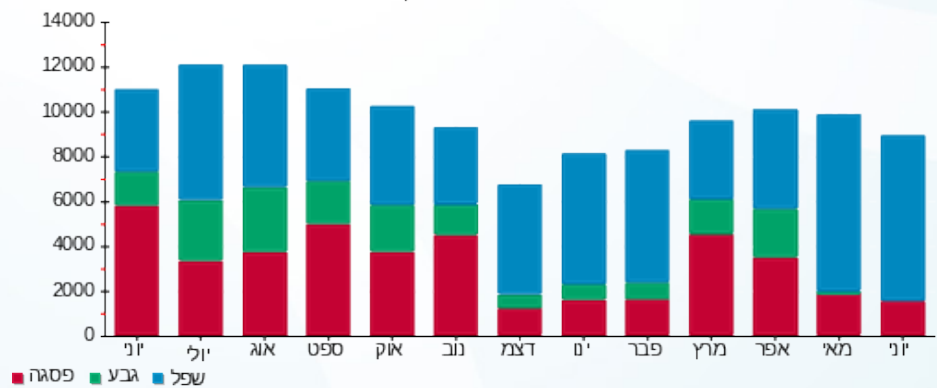

01/07/23 תאריך הפקדה:
 30/06/23 תאריך קריאה נוכחית:
 01/06/23 תאריך קריאה קודמת:

שם דייר: מ"א - מפוחי עשן 1-
 שם אתר: עזריאלי חולון 2

לקוח/ה נכבד/ה, אנו מתכבדים להגיש את חישוב צריכת החשמל לתקופה 01/06/23 - 30/06/23:

מפוחי עשן 1 - 1 - (3x100)20065420

סוג תעריף	סוג צריכה	קריאה קודמת	קריאה נוכחית	סה"כ צריכה בקוט"ש	מחיר לקוט"ש בא"ג	סה"כ לתשלום
פרטי חשבון עבור תאריכים:						
777	פסגה	01/06/23	30/06/23	160.80	141.31	227.23 ₪
778	גבע	602.90	602.90	0.00	41.15	0.00 ₪
779	שפל	1,281.00	2,380.30	1,099.30	41.15	452.36 ₪

סה"כ לדייר:

פסגה	גבע	שפל	סה"כ	שיא ביקוש
160.80	0.00	1,099.30	1,260.10	4.74
227.23 ₪	0.00 ₪	452.36 ₪	679.59 ₪	

סה"כ צריכה
 סה"כ לתשלום

210.98 ₪	תשלום קבוע	
19.45 ₪	תשלום עבור גודל חיבור בKVA (3x100)	
910.02 ₪	סה"כ לתשלום	לא כולל מע"מ

התפלגות חיוב בש"ח לפי תעו"ז

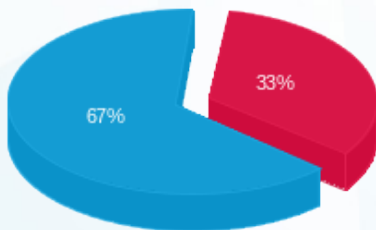

■ פסגה (227.23 ₪)
 ■ גבע (0.00 ₪)
 ■ שפל (452.36 ₪)

הסטוריית צריכה בקוט"ש

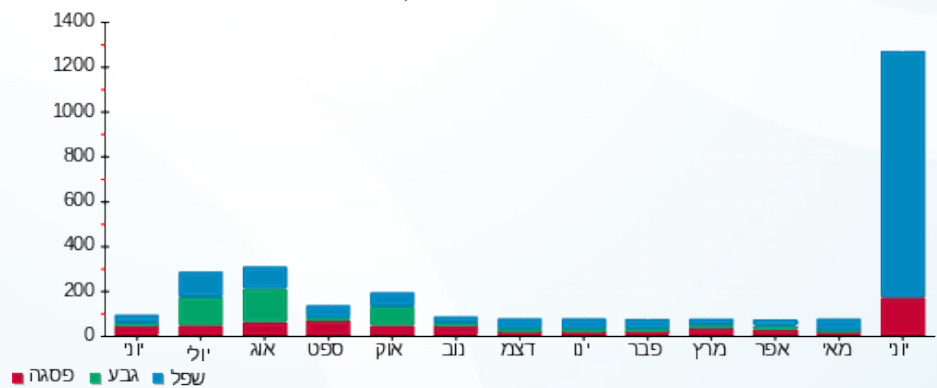



01/07/23 תאריך הפקדה:
 30/06/23 תאריך קריאה נוכחית:
 01/06/23 תאריך קריאה קודמת:

שם דייר: מ"א - מפוחי עשן 2-
 שם אתר: עזריאלי חולון 2

לקוח/ה נכבד/ה, אנו מתכבדים להגיש את חישוב צריכת החשמל לתקופה **01/06/23 - 30/06/23**:

מפוחי עשן 2 - - 20065420 (3x100)

סוג תעריף	סוג צריכה	קריאה קודמת	קריאה נוכחית	סה"כ צריכה בקוט"ש	מחיר לקוט"ש בא"ג	סה"כ לתשלום
פרטי חשבון עבור תאריכים:						
777	פסגה	01/06/23	30/06/23	13.60	141.31	19.22 ₪
778	גבע	430.50	430.50	0.00	41.15	0.00 ₪
779	שפל	7,851.50	8,245.90	394.40	41.15	162.30 ₪

סה"כ לדייר:

פסגה	גבע	שפל	סה"כ	שיא ביקוש
13.60	0.00	394.40	408.00	4.32
19.22 ₪	0.00 ₪	162.30 ₪	181.51 ₪	

סה"כ צריכה
 סה"כ לתשלום

210.98 ₪	תשלום קבוע	
19.45 ₪	תשלום עבור גודל חיבור בKVA (3x100)	
411.95 ₪	סה"כ לתשלום	לא כולל מע"מ

התפלגות חיוב בש"ח לפי תעו"ז

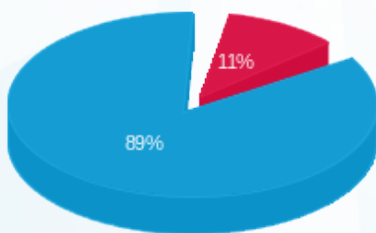

פסגה (19.22 ₪)
 גבע (0.00 ₪)
 שפל (162.30 ₪)

הסטוריית צריכה בקוט"ש

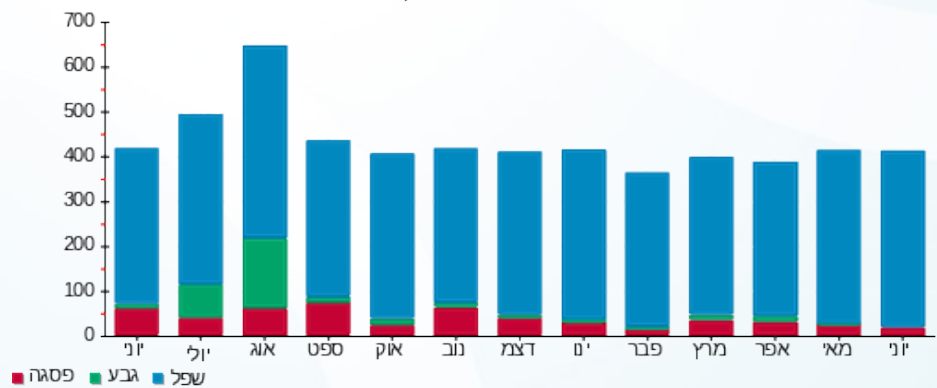

01/07/23 תאריך הפקה:
 30/06/23 תאריך קריאה נוכחית:
 01/06/23 תאריך קריאה קודמת:

שם דייר: מ"א - מפוחי עשן 3-
 שם אתר: עזריאלי חולון 2

לקוח/ה נכבד/ה, אנו מתכבדים להגיש את חישוב צריכת החשמל לתקופה 01/06/23 - 30/06/23:

מפוחי עשן 3 - 3 - (3x100)20065420

סוג תעריף	סוג צריכה	קריאה קודמת	קריאה נוכחית	סה"כ צריכה בקוט"ש	מחיר לקוט"ש בא"ג	סה"כ לתשלום
פרטי חשבון עבור תאריכים:						
777	פסגה	01/06/23	30/06/23	11.80	141.31	16.67 ₪
778	גבע	1,549.30	1,549.30	0.00	41.15	0.00 ₪
779	שפל	3,319.20	3,375.60	56.40	41.15	23.21 ₪

סה"כ לדייר:

פסגה	גבע	שפל	סה"כ	שיא ביקוש
11.80	0.00	56.40	68.20	0.11
16.67 ₪	0.00 ₪	23.21 ₪	39.88 ₪	

סה"כ צריכה
 סה"כ לתשלום

210.98 ₪	תשלום קבוע	
19.45 ₪	תשלום עבור גודל חיבור בKVA (3x100)	
270.32 ₪	סה"כ לתשלום	לא כולל מע"מ

התפלגות חיוב בש"ח לפי תעו"ז

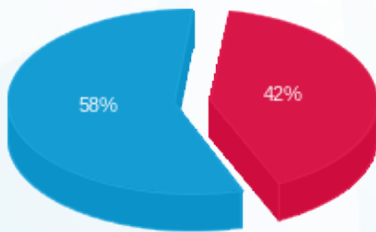

■ פסגה (16.67 ₪)
 ■ גבע (0.00 ₪)
 ■ שפל (23.21 ₪)

הסטוריית צריכה בקוט"ש

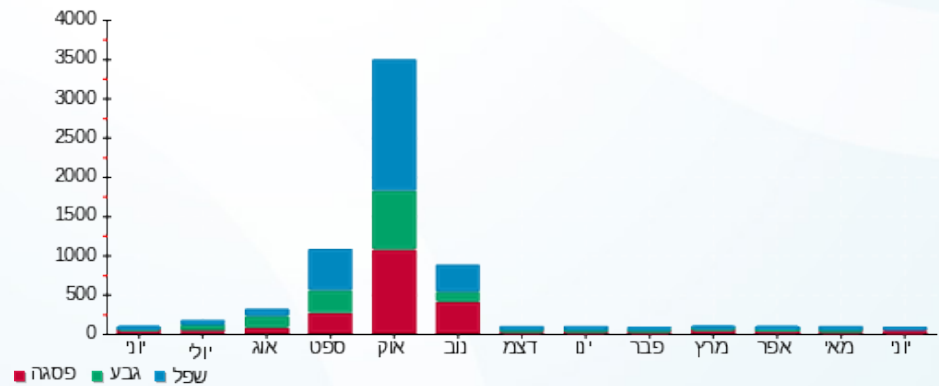



01/07/23 תאריך הפקדה:
 30/06/23 תאריך קריאה נוכחית:
 01/06/23 תאריך קריאה קודמת:

שם דייר: מ"א - צ'ילר מס' 1
 שם אתר: עזריאלי חולון 2

לקוח/ה נכבד/ה, אנו מתכבדים להגיש את חישוב צריכת החשמל לתקופה 01/06/23 - 30/06/23:

צ'ילר מס' 1 - 3 - 19093468 (3x1000)

סוג תעריף	סוג צריכה	קריאה קודמת	קריאה נוכחית	סה"כ צריכה בקוט"ש	מחיר לקוט"ש בא"ג	סה"כ לתשלום
פרטי חשבון עבור תאריכים:						
777	פסגה	01/06/23	30/06/23	6,399.00	141.31	9,042.43 ₪
778	גבע	108,839.00	108,839.00	0.00	41.15	0.00 ₪
779	שפל	304,748.00	343,174.00	38,426.00	41.15	15,812.30 ₪

סה"כ לדייר:

פסגה	גבע	שפל	סה"כ	שיא ביקוש
6,399.00	0.00	38,426.00	44,825.00	311.70
9,042.43 ₪	0.00 ₪	15,812.30 ₪	24,854.73 ₪	

סה"כ צריכה
 סה"כ לתשלום

210.98 ₪	תשלום קבוע	
194.52 ₪	תשלום עבור גודל חיבור בKVA (3x1000)	
25,260.23 ₪	סה"כ לתשלום	לא כולל מע"מ

התפלגות חיוב בש"ח לפי תעו"ז

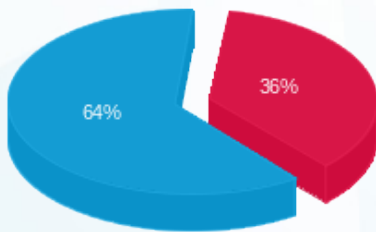

פסגה (9,042.43 ₪) - 64%
 גבע (0.00 ₪)
 שפל (15,812.30 ₪) - 36%

הסטוריית צריכה בקוט"ש

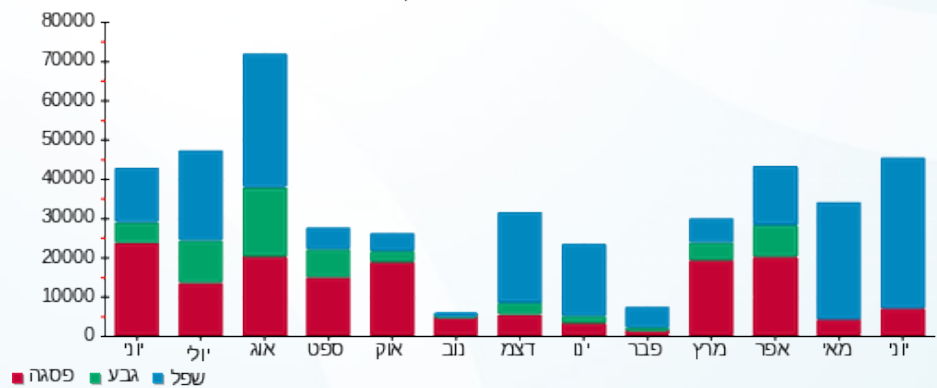



01/07/23 תאריך הפקה:
 30/06/23 תאריך קריאה נוכחית:
 01/06/23 תאריך קריאה קודמת:

שם דייר: מ"א - צ'ילר מס' 2
 שם אתר: עזריאלי חולון 2

לקוח/ה נכבד/ה, אנו מתכבדים להגיש את חישוב צריכת החשמל לתקופה **01/06/23 - 30/06/23**:

צ'ילר מס' 2 - 4 - 19093468 (3x1000)

סוג תעריף	סוג צריכה	קריאה קודמת	קריאה נוכחית	סה"כ צריכה בקוט"ש	מחיר לקוט"ש בא"ג	סה"כ לתשלום
פרטי חשבון עבור תאריכים:						
777	פסגה	01/06/23	30/06/23	735.00	141.31	1,038.63 ₪
778	גבע	103,581.00	103,581.00	0.00	41.15	0.00 ₪
779	שפל	250,123.00	252,168.00	2,045.00	41.15	841.52 ₪

סה"כ לדייר:

פסגה	גבע	שפל	סה"כ	שיא ביקוש
735.00	0.00	2,045.00	2,780.00	85.18
1,038.63 ₪	0.00 ₪	841.52 ₪	1,880.15 ₪	

סה"כ צריכה
 סה"כ לתשלום

לא כולל מע"מ	סה"כ לתשלום	תשלום קבוע
		210.98 ₪
		194.52 ₪
		תשלום עבור גודל חיבור בKVA (3x1000)
		2,285.65 ₪

התפלגות חיוב בש"ח לפי תעו"ז

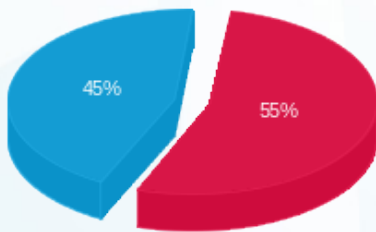

פסגה (1,038.63 ₪) - 45%
 גבע (0.00 ₪) - 0%
 שפל (841.52 ₪) - 55%

הסטוריית צריכה בקוט"ש

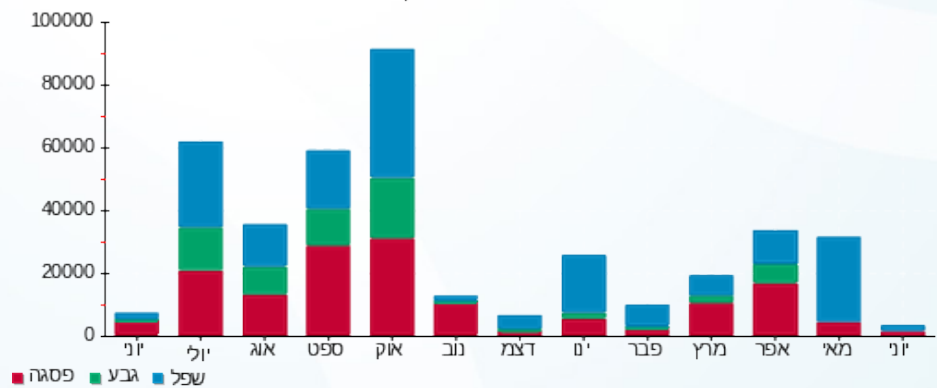



01/07/23 תאריך הפקה:
 30/06/23 תאריך קריאה נוכחית:
 01/06/23 תאריך קריאה קודמת:

שם דייר: מ"א - צ'ילר מס' 3
 שם אתר: עזריאלי חולון 2

לקוח/ה נכבד/ה, אנו מתכבדים להגיש את חישוב צריכת החשמל לתקופה 01/06/23 - 30/06/23:

צ'ילר מס' 3 - 2 - 19051898 (3x1000)

סוג תעריף	סוג צריכה	קריאה קודמת	קריאה נוכחית	סה"כ צריכה בקוט"ש	מחיר לקוט"ש בא"ג	סה"כ לתשלום
פרטי חשבון עבור תאריכים:						
777	פסגה	01/06/23	30/06/23	0.00	141.31	0.00 ₪
778	גבע	72,897.00	72,897.00	0.00	41.15	0.00 ₪
779	שפל	147,382.00	148,299.00	917.00	41.15	377.35 ₪

סה"כ לדייר:

פסגה	גבע	שפל	סה"כ	שיא ביקוש
0.00	0.00	917.00	917.00	135.52
0.00 ₪	0.00 ₪	377.35 ₪	377.35 ₪	

סה"כ צריכה
 סה"כ לתשלום

210.98 ₪	תשלום קבוע
194.52 ₪	תשלום עבור גודל חיבור בKVA (3x1000)
782.85 ₪	סה"כ לתשלום
לא כולל מע"מ	

התפלגות חיוב בש"ח לפי תעו"ז

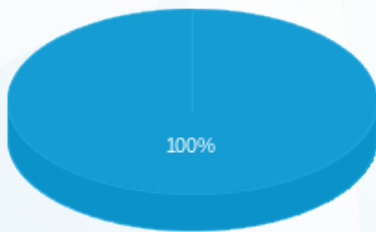

פסגה (0.00 ₪)
 גבע (0.00 ₪)
 שפל (377.35 ₪)

הסטוריית צריכה בקוט"ש

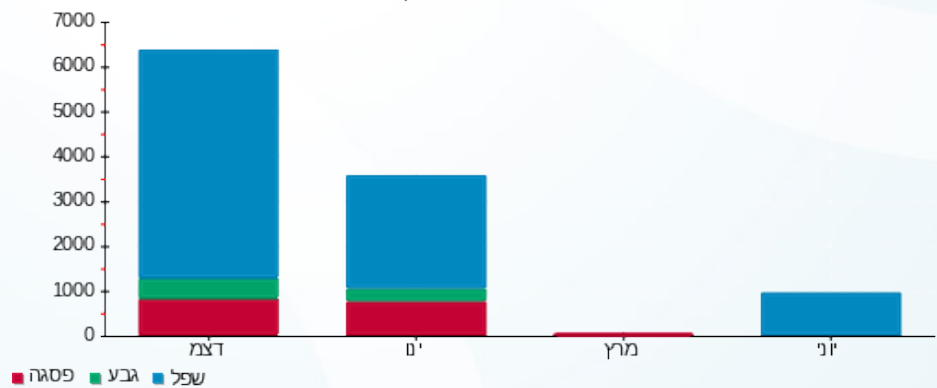



01/07/23 תאריך הפקדה:
 30/06/23 תאריך קריאה נוכחית:
 01/06/23 תאריך קריאה קודמת:

שם דייר: מ"א - צ'ילר מס' 4
 שם אתר: עזריאלי חולון 2

לקוח/ה נכבד/ה, אנו מתכבדים להגיש את חישוב צריכת החשמל לתקופה 01/06/23 - 30/06/23:

צ'ילר מס' 4 - 2 - 19051899 (3x1000)

סוג תעריף	סוג צריכה	קריאה קודמת	קריאה נוכחית	סה"כ צריכה בקוט"ש	מחיר לקוט"ש בא"ג	סה"כ לתשלום
פרטי חשבון עבור תאריכים:						
777	פסגה	01/06/23	30/06/23	11,623.00	141.31	16,424.46 ₪
778	גבע	155,076.00	155,076.00	0.00	41.15	0.00 ₪
779	שפל	365,949.00	433,735.00	67,786.00	41.15	27,893.94 ₪

סה"כ לדייר:

פסגה	גבע	שפל	סה"כ	שיא ביקוש
11,623.00	0.00	67,786.00	79,409.00	307.44
16,424.46 ₪	0.00 ₪	27,893.94 ₪	44,318.40 ₪	

סה"כ צריכה
סה"כ לתשלום

210.98 ₪	תשלום קבוע	
194.52 ₪	תשלום עבור גודל חיבור בKVA (3x1000)	
44,723.90 ₪	סה"כ לתשלום	לא כולל מע"מ

התפלגות חיוב בש"ח לפי תע"ז

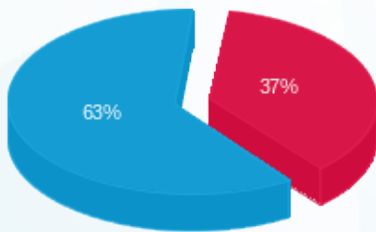

פסגה (16,424.46 ₪) - 63%
 גבע (0.00 ₪)
 שפל (27,893.94 ₪) - 37%

הסטוריית צריכה בקוט"ש

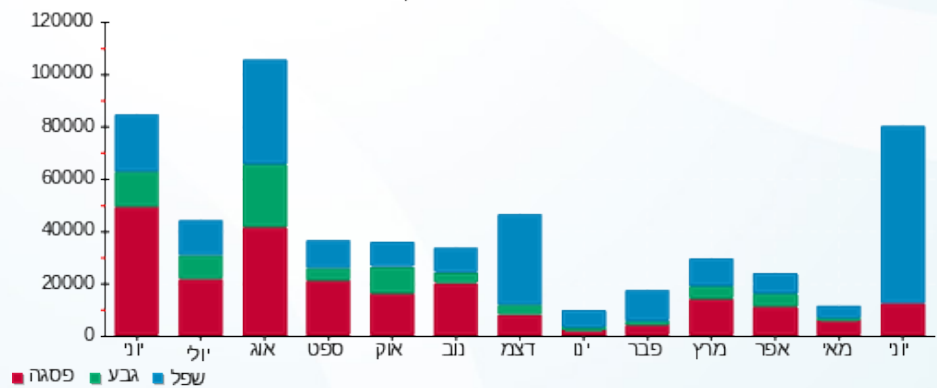



01/07/23 תאריך הפקה:
 30/06/23 תאריך קריאה נוכחית:
 01/06/23 תאריך קריאה קודמת:

שם דייר: מ"א - צ'ילר מס' 5
 שם אתר: עזריאלי חולון 2

לקוח/ה נכבד/ה, אנו מתכבדים להגיש את חישוב צריכת החשמל לתקופה 01/06/23 - 30/06/23:

צ'ילר מס' 5 - 1 - 19051897 (3x1000)

סוג תעריף	סוג צריכה	קריאה קודמת	קריאה נוכחית	סה"כ צריכה בקוט"ש	מחיר לקוט"ש בא"ג	סה"כ לתשלום
פרטי חשבון עבור תאריכים:						
777	פסגה	01/06/23	30/06/23	3,405.00	141.31	4,811.61 ₪
778	גבע	137,823.00	137,823.00	0.00	41.15	0.00 ₪
779	שפל	373,888.00	400,286.00	26,398.00	41.15	10,862.78 ₪

סה"כ לדייר:

פסגה	גבע	שפל	סה"כ	שיא ביקוש
3,405.00	0.00	26,398.00	29,803.00	286.86
4,811.61 ₪	0.00 ₪	10,862.78 ₪	15,674.38 ₪	

סה"כ צריכה
 סה"כ לתשלום

210.98 ₪	תשלום קבוע	
194.52 ₪	תשלום עבור גודל חיבור בKVA (3x1000)	
16,079.89 ₪	סה"כ לתשלום	לא כולל מע"מ

התפלגות חיוב בש"ח לפי תעו"ז

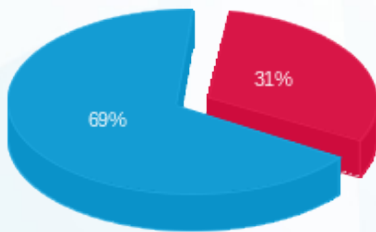

פסגה (4,811.61 ₪) - 69%
 גבע (0.00 ₪)
 שפל (10,862.78 ₪) - 31%

הסטוריית צריכה בקוט"ש

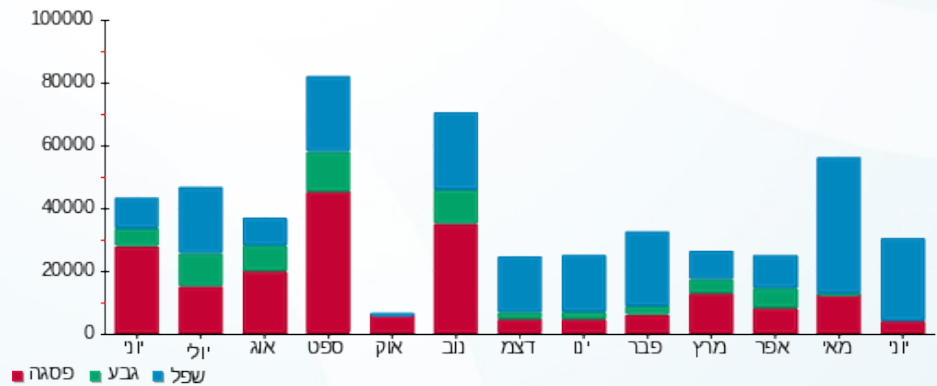



01/07/23 תאריך הפקדה:
 30/06/23 תאריך קריאה נוכחית:
 01/06/23 תאריך קריאה קודמת:

שם דייר: מ"א - צ'ילר מס' 6
 שם אתר: עזריאלי חולון 2

לקוח/ה נכבד/ה, אנו מתכבדים להגיש את חישוב צריכת החשמל לתקופה 01/06/23 - 30/06/23:

צ'ילר מס' 6 - 2 - 19051897 (3x1000)

סוג תעריף	סוג צריכה	קריאה קודמת	קריאה נוכחית	סה"כ צריכה בקוט"ש	מחיר לקוט"ש בא"ג	סה"כ לתשלום
פרטי חשבון עבור תאריכים:						
777	פסגה	01/06/23	30/06/23	0.00	141.31	0.00 ₪
778	גבע	67,053.00	67,053.00	0.00	41.15	0.00 ₪
779	שפל	150,761.00	151,362.00	601.00	41.15	247.31 ₪

סה"כ לדייר:

פסגה	גבע	שפל	סה"כ	שיא ביקוש
0.00	0.00	601.00	601.00	167.03
0.00 ₪	0.00 ₪	247.31 ₪	247.31 ₪	

סה"כ צריכה
 סה"כ לתשלום

210.98 ₪	תשלום קבוע	
194.52 ₪	תשלום עבור גודל חיבור בKVA (3x1000)	
652.81 ₪	סה"כ לתשלום	לא כולל מע"מ

התפלגות חיוב בש"ח לפי תעו"ז

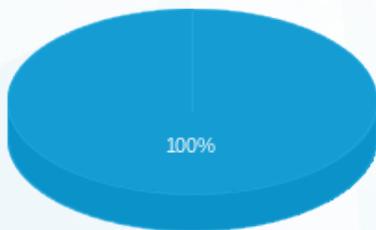

פסגה (0.00 ₪)
 גבע (0.00 ₪)
 שפל (247.31 ₪)

הסטוריית צריכה בקוט"ש

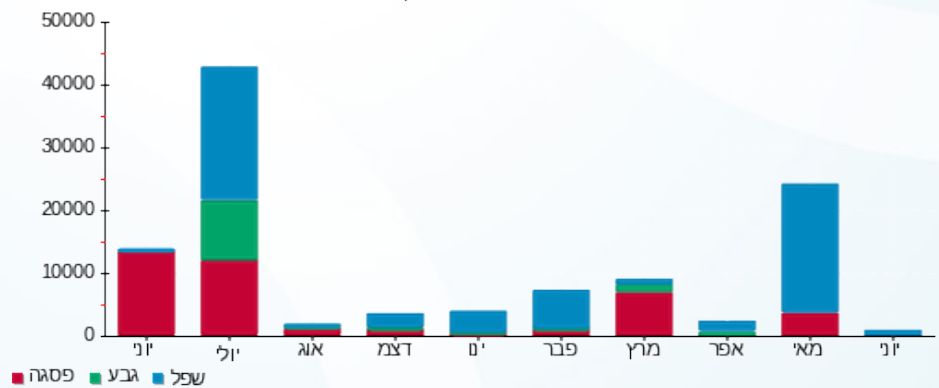

01/07/23 תאריך הפקה:
 30/06/23 תאריך קריאה נוכחית:
 01/06/23 תאריך קריאה קודמת:

שם דייר: מ"א - ראשי לוח משאבות טבולות
 שם אתר: עזריאלי חולון 2

לקוח/ה נכבד/ה, אנו מתכבדים להגיש את חישוב צריכת החשמל לתקופה 01/06/23 - 30/06/23:

ראשי לוח משאבות טבולות - 1 - 20281836(3x200)

סוג תעריף	סוג צריכה	קריאה קודמת	קריאה נוכחית	סה"כ צריכה בקוט"ש	מחיר לקוט"ש בא"ג	סה"כ לתשלום
פרטי חשבון עבור תאריכים:						
777	פסגה	01/06/23	30/06/23	75.20	141.31	106.27 ₪
778	גבע	1,940.10	1,940.10	0.00	41.15	0.00 ₪
779	שפל	7,153.40	7,825.50	672.10	41.15	276.57 ₪

סה"כ לדייר:

פסגה	גבע	שפל	סה"כ	שיא ביקוש
75.20	0.00	672.10	747.30	15.70
106.27 ₪	0.00 ₪	276.57 ₪	382.83 ₪	

סה"כ צריכה
 סה"כ לתשלום

210.98 ₪	תשלום קבוע	
38.90 ₪	תשלום עבור גודל חיבור בKVA (3x200)	
632.72 ₪	סה"כ לתשלום	לא כולל מע"מ

התפלגות חיוב בש"ח לפי תע"ז

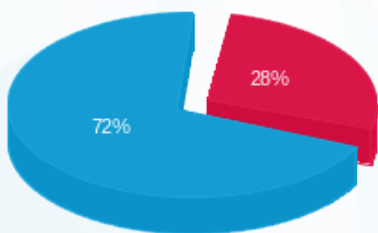

■ פסגה (106.27 ₪)
 ■ גבע (0.00 ₪)
 ■ שפל (276.57 ₪)

הסטוריית צריכה בקוט"ש

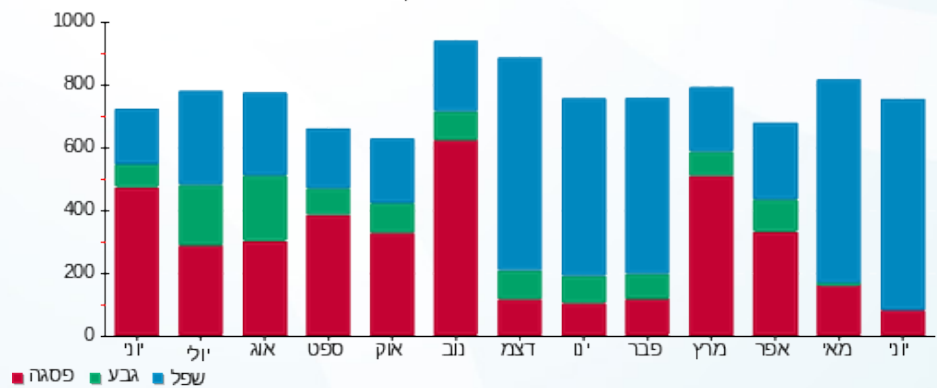



01/07/23 תאריך הפקה:
 30/06/23 תאריך קריאה נוכחית:
 01/06/23 תאריך קריאה קודמת:

שם דייר: פביליון
 שם אתר: עזריאלי חולון 2

לקוח/ה נכבד/ה, אנו מתכבדים להגיש את חישוב צריכת החשמל לתקופה 01/06/23 - 30/06/23:

פביליון - 1 - 20281968 (3x250)

סוג תעריף	סוג צריכה	קריאה קודמת	קריאה נוכחית	סה"כ צריכה בקוט"ש	מחיר לקוט"ש בא"ג	סה"כ לתשלום
פרטי חשבון עבור תאריכים:						
777	פסגה	01/06/23	30/06/23	2,318.90	141.31	3,276.84 ₪
778	גבע	48,671.80	48,671.80	0.00	41.15	0.00 ₪
779	שפל	141,461.70	153,567.70	12,106.00	41.15	4,981.62 ₪

סה"כ לדייר:

פסגה	גבע	שפל	סה"כ	שיא ביקוש
2,318.90	0.00	12,106.00	14,424.90	66.04
3,276.84 ₪	0.00 ₪	4,981.62 ₪	8,258.46 ₪	

סה"כ צריכה
 סה"כ לתשלום

210.98 ₪	תשלום קבוע	
48.63 ₪	תשלום עבור גודל חיבור בKVA (3x250)	
8,518.07 ₪	סה"כ לתשלום	לא כולל מע"מ

התפלגות חיוב בש"ח לפי תעו"ז

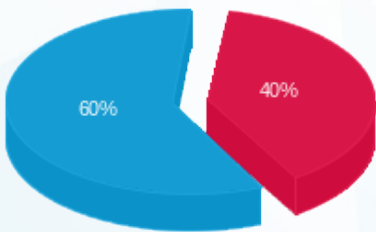

פסגה (3,276.84 ₪) 60%
 גבע (0.00 ₪) 40%
 שפל (4,981.62 ₪)

הסטוריית צריכה בקוט"ש

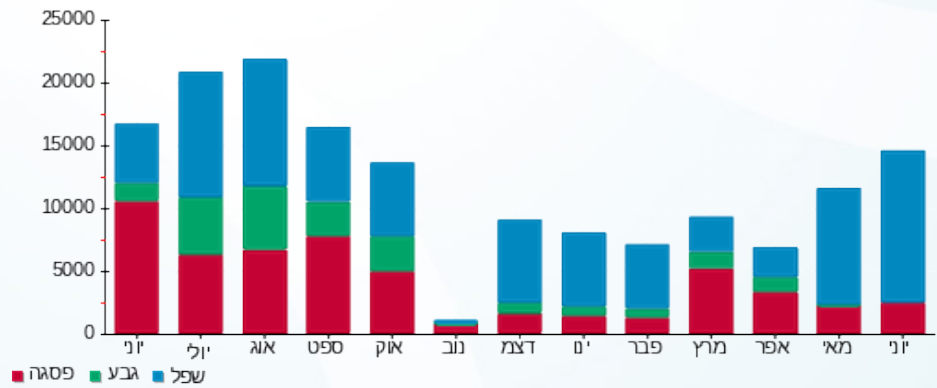



01/07/23 תאריך הפקה:
 30/06/23 תאריך קריאה נוכחית:
 01/06/23 תאריך קריאה קודמת:

שם דייר: פיקוד מעליות מס' 12
 שם אתר: עזריאלי חולון 2

לקוח/ה נכבד/ה, אנו מתכבדים להגיש את חישוב צריכת החשמל לתקופה **01/06/23 - 30/06/23**:

פיקוד מעליות מס' 12 - 1 - 19093310 (3x40)

סוג תעריף	סוג צריכה	קריאה קודמת	קריאה נוכחית	סה"כ צריכה בקוט"ש	מחיר לקוט"ש בא"ג	סה"כ לתשלום
פרטי חשבון עבור תאריכים:						
777	פסגה	01/06/23	30/06/23	41.60	141.31	58.78 ₪
778	גבע	3,184.85	3,184.85	0.00	41.15	0.00 ₪
779	שפל	9,910.30	10,113.20	202.90	41.15	83.49 ₪

סה"כ לדייר:

פסגה	גבע	שפל	סה"כ	שיא ביקוש
41.60	0.00	202.90	244.50	0.62
₪ 58.78	₪ 0.00	₪ 83.49	₪ 142.28	

סה"כ צריכה
 סה"כ לתשלום

210.98 ₪	תשלום קבוע	
7.78 ₪	תשלום עבור גודל חיבור בKVA (3x40)	
361.04 ₪	סה"כ לתשלום	לא כולל מע"מ

התפלגות חיוב בש"ח לפי תע"ז

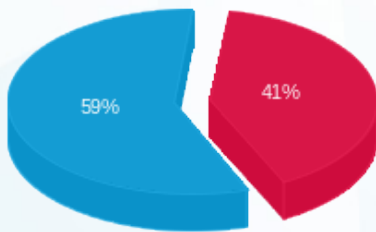

■ פסגה (₪ 58.78)
 ■ גבע (₪ 0.00)
 ■ שפל (₪ 83.49)

הסטוריית צריכה בקוט"ש

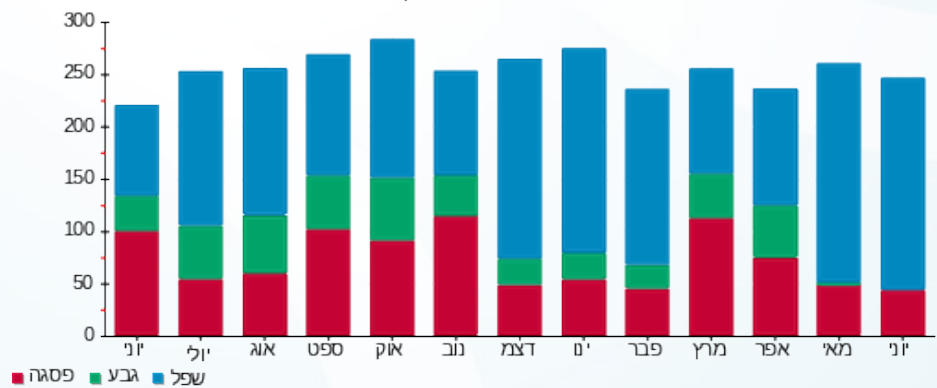



01/07/23 תאריך הפקדה:
 30/06/23 תאריך קריאה נוכחית:
 01/06/23 תאריך קריאה קודמת:

שם דייר: פיקוד מעליות מס' 13
 שם אתר: עזריאלי חולון 2

לקוח/ה נכבד/ה, אנו מתכבדים להגיש את חישוב צריכת החשמל לתקופה 01/06/23 - 30/06/23:

פיקוד מעליות מס' 13 - 2 - 19093310 (3x40)

סוג תעריף	סוג צריכה	קריאה קודמת	קריאה נוכחית	סה"כ צריכה בקוט"ש	מחיר לקוט"ש בא"ג	סה"כ לתשלום
פרטי חשבון עבור תאריכים:						
777	פסגה	01/06/23	30/06/23	30.40	141.31	42.96 ₪
778	גבע	1,149.85	1,149.85	0.00	41.15	0.00 ₪
779	שפל	3,017.30	3,156.05	138.75	41.15	57.10 ₪

סה"כ לדייר:

פסגה	גבע	שפל	סה"כ	שיא ביקוש
30.40	0.00	138.75	169.15	0.41
42.96 ₪	0.00 ₪	57.10 ₪	100.05 ₪	

סה"כ צריכה
 סה"כ לתשלום

210.98 ₪	תשלום קבוע	
7.78 ₪	תשלום עבור גודל חיבור בKVA (3x40)	
318.81 ₪	סה"כ לתשלום	לא כולל מע"מ

התפלגות חיוב בש"ח לפי תעו"ז

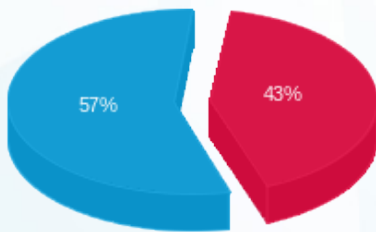

■ פסגה (42.96 ₪)
 ■ גבע (0.00 ₪)
 ■ שפל (57.10 ₪)

הסטוריית צריכה בקוט"ש

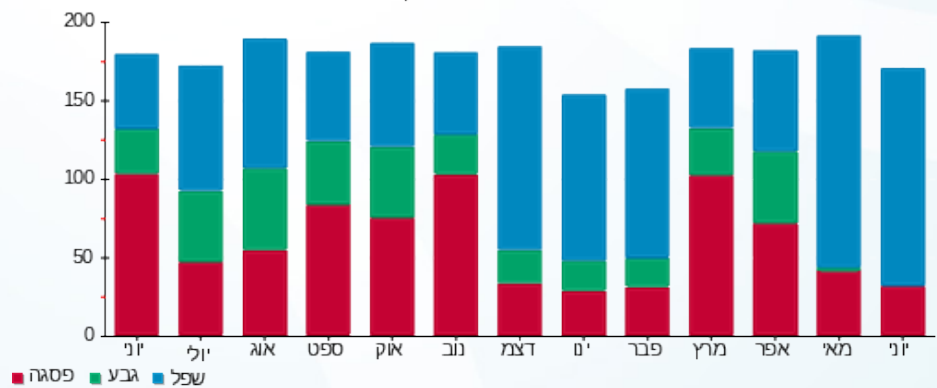

01/07/23 תאריך הפקה:
 30/06/23 תאריך קריאה נוכחית:
 01/06/23 תאריך קריאה קודמת:

שם דייר: פיקוד מעליות מס' 14
 שם אתר: עזריאלי חולון 2

לקוח/ה נכבד/ה, אנו מתכבדים להגיש את חישוב צריכת החשמל לתקופה 01/06/23 - 30/06/23:

פיקוד מעליות מס' 14 - 3 - 19093310(3x40)

סוג תעריף	סוג צריכה	קריאה קודמת	קריאה נוכחית	סה"כ צריכה בקוט"ש	מחיר לקוט"ש בא"ג	סה"כ לתשלום
פרטי חשבון עבור תאריכים:						
777	פסגה	01/06/23	30/06/23	0.20	141.31	0.28 ₪
778	גבע	53.80	53.80	0.00	41.15	0.00 ₪
779	שפל	153.50	155.50	2.00	41.15	0.82 ₪

סה"כ לדייר:

פסגה	גבע	שפל	סה"כ	שיא ביקוש
0.20	0.00	2.00	2.20	0.06
0.28 ₪	0.00 ₪	0.82 ₪	1.11 ₪	

סה"כ צריכה
 סה"כ לתשלום

210.98 ₪	תשלום קבוע	
7.78 ₪	תשלום עבור גודל חיבור בKVA (3x40)	
219.87 ₪	סה"כ לתשלום	לא כולל מע"מ

התפלגות חיוב בש"ח לפי תעו"ז

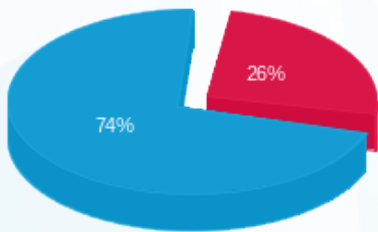

פסגה (0.28 ₪) ■
 גבע (0.00 ₪) ■
 שפל (0.82 ₪) ■

הסטוריית צריכה בקוט"ש

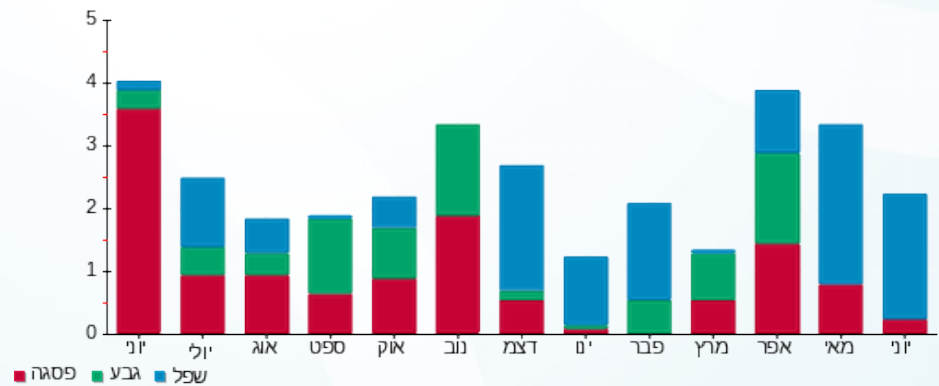

פסגה ■ גבע ■ שפל



01/07/23 תאריך הפקה:
 30/06/23 תאריך קריאה נוכחית:
 01/06/23 תאריך קריאה קודמת:

שם דייר: פס צבירה מס' 1
 שם אתר: עזריאלי חולון 2

לקוח/ה נכבד/ה, אנו מתכבדים להגיש את חישוב צריכת החשמל לתקופה 01/06/23 - 30/06/23:

פס צבירה מס' 1 - 2 - 19093468 (3x2500)

סוג תעריף	סוג צריכה	קריאה קודמת	קריאה נוכחית	סה"כ צריכה בקוט"ש	מחיר לקוט"ש בא"ג	סה"כ לתשלום
		01/06/23	30/06/23	פרטי חשבון עבור תאריכים:		
777	פסגה	1,438,127.50	1,456,622.50	18,495.00	141.31	26,135.28 ₪
778	גבע	537,957.50	537,957.50	0.00	41.15	0.00 ₪
779	שפל	1,765,492.50	1,875,007.50	109,515.00	41.15	45,065.42 ₪

סה"כ לדייר:

פסגה	גבע	שפל	סה"כ	שיא ביקוש
18,495.00	0.00	109,515.00	128,010.00	366.45
26,135.28 ₪	0.00 ₪	45,065.42 ₪	71,200.71 ₪	

סה"כ צריכה
 סה"כ לתשלום

210.98 ₪	תשלום קבוע	
486.31 ₪	תשלום עבור גודל חיבור בKVA (3x2500)	
71,898.00 ₪	סה"כ לתשלום	לא כולל מע"מ

התפלגות חיוב בש"ח לפי תעו"ז

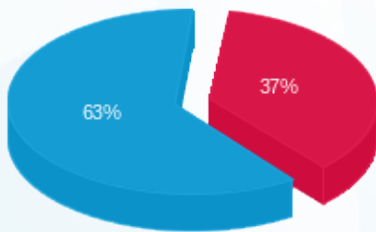

פסגה (26,135.28 ₪) - 63%
 גבע (0.00 ₪)
 שפל (45,065.42 ₪) - 37%

הסטוריית צריכה בקוט"ש

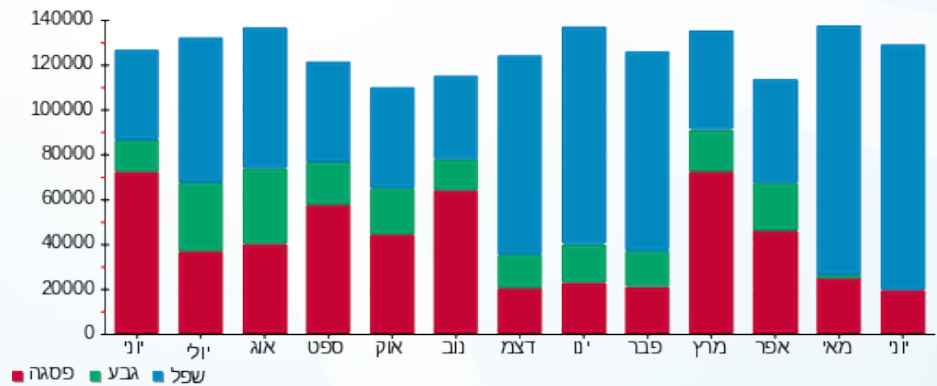



01/07/23 תאריך הפקה:
 30/06/23 תאריך קריאה נוכחית:
 01/06/23 תאריך קריאה קודמת:

שם דייר: פס צבירה מס' 2
 שם אתר: עזריאלי חולון 2

לקוח/ה נכבד/ה, אנו מתכבדים להגיש את חישוב צריכת החשמל לתקופה 01/06/23 - 30/06/23:

פס צבירה מס' 2 - 4 - 19051898 (3x2500)

סה"כ לתשלום	מחיר לקוט"ש בא"ג	סה"כ צריכה בקוט"ש	קריאה נוכחית	קריאה קודמת	סוג צריכה	סוג תעריף
			30/06/23	01/06/23	פרטי חשבון עבור תאריכים:	
13,558.69 ₪	141.31	9,595.00	796,110.00	786,515.00	פסגה	777
0.00 ₪	41.15	0.00	269,795.00	269,795.00	גבע	778
20,821.90 ₪	41.15	50,600.00	943,992.50	893,392.50	שפל	779

סה"כ לדייר:

שיא ביקוש	סה"כ	שפל	גבע	פסגה
133.18	60,195.00	50,600.00	0.00	9,595.00
	34,380.59 ₪	20,821.90 ₪	0.00 ₪	13,558.69 ₪

סה"כ צריכה
 סה"כ לתשלום

210.98 ₪	תשלום קבוע	
486.31 ₪	תשלום עבור גודל חיבור בKVA (3x2500)	
35,077.88 ₪	סה"כ לתשלום	לא כולל מע"מ

התפלגות חיוב בש"ח לפי תעו"ז

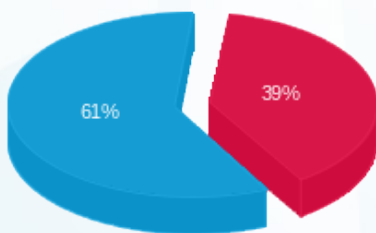

פסגה (13,558.69 ₪)
 גבע (0.00 ₪)
 שפל (20,821.90 ₪)

הסטוריית צריכה בקוט"ש

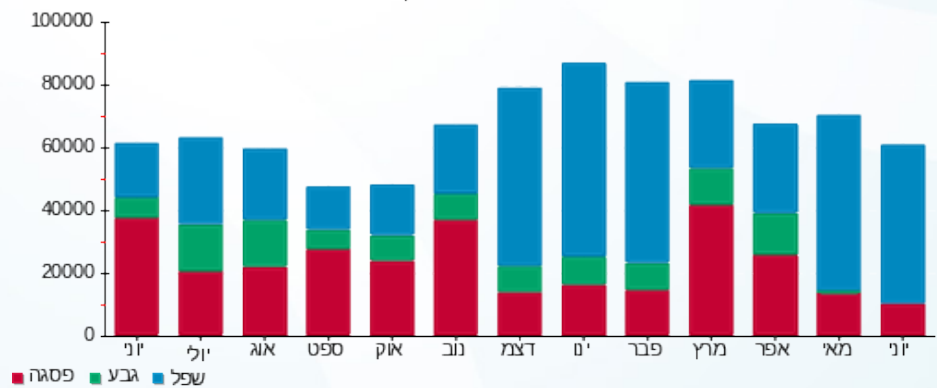

01/07/23 תאריך הפקה:
 30/06/23 תאריך קריאה נוכחית:
 01/06/23 תאריך קריאה קודמת:

שם דייר: פס צבירה מס' 3
 שם אתר: עזריאלי חולון 2

לקוח/ה נכבד/ה, אנו מתכבדים להגיש את חישוב צריכת החשמל לתקופה 01/06/23 - 30/06/23:

פס צבירה מס' 3 - 4 - 19051899 (3x2500)

סוג תעריף	סוג צריכה	קריאה קודמת	קריאה נוכחית	סה"כ צריכה בקוט"ש	מחיר לקוט"ש בא"ג	סה"כ לתשלום
פרטי חשבון עבור תאריכים:						
777	פסגה	01/06/23	30/06/23	6,847.50	141.31	9,676.20 ₪
778	גבע	156,087.50	156,087.50	0.00	41.15	0.00 ₪
779	שפל	502,492.50	538,025.00	35,532.50	41.15	14,621.62 ₪

סה"כ לדייר:

פסגה	גבע	שפל	סה"כ	שיא ביקוש
6,847.50	0.00	35,532.50	42,380.00	153.08
9,676.20 ₪	0.00 ₪	14,621.62 ₪	24,297.83 ₪	

סה"כ צריכה
 סה"כ לתשלום

210.98 ₪	תשלום קבוע	
486.31 ₪	תשלום עבור גודל חיבור בKVA (3x2500)	
24,995.11 ₪	סה"כ לתשלום	לא כולל מע"מ

התפלגות חיוב בש"ח לפי תע"ז

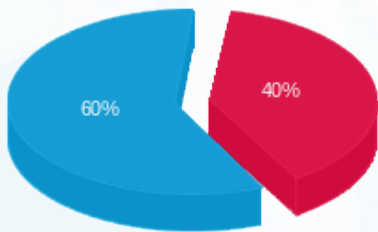

■ פסגה (9,676.20 ₪)
 ■ גבע (0.00 ₪)
 ■ שפל (14,621.62 ₪)

הסטוריית צריכה בקוט"ש

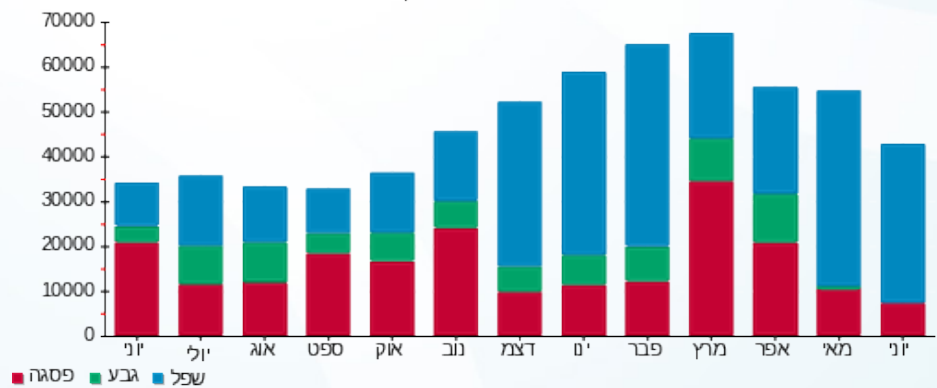



01/07/23 תאריך הפקה:
 30/06/23 תאריך קריאה נוכחית:
 01/06/23 תאריך קריאה קודמת:

שם דייר: ראשי שדה חיוני
 שם אתר: עזריאלי חולון 2

לקוח/ה נכבד/ה, אנו מתכבדים להגיש את חישוב צריכת החשמל לתקופה 01/06/23 - 30/06/23:

קומה 0 בזק לוח חשמל ממ"מ דרומי - 2 - 19051823 (3x100)

סוג תעריף	סוג צריכה	קריאה קודמת	קריאה נוכחית	סה"כ צריכה בקוט"ש	מחיר לקוט"ש בא"ג	סה"כ לתשלום
פרטי חשבון עבור תאריכים:						
777	פסגה	01/06/23	30/06/23	76.50	141.31	108.10 ₪
778	גבע	2,627.10	2,627.10	0.00	41.15	0.00 ₪
779	שפל	7,566.90	8,029.10	462.20	41.15	190.20 ₪

סה"כ לדייר:

פסגה	גבע	שפל	סה"כ	שיא ביקוש
76.50	0.00	462.20	538.70	2.83
108.10 ₪	0.00 ₪	190.20 ₪	298.30 ₪	

סה"כ צריכה
 סה"כ לתשלום

210.98 ₪	תשלום קבוע	
19.45 ₪	תשלום עבור גודל חיבור בKVA (3x100)	
528.73 ₪	סה"כ לתשלום	לא כולל מע"מ

התפלגות חיוב בש"ח לפי תע"ז

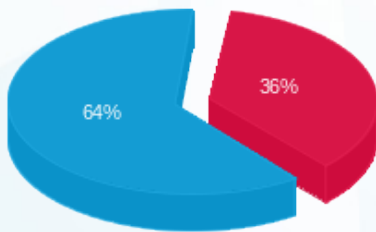

■ פסגה (108.10 ₪)
 ■ גבע (0.00 ₪)
 ■ שפל (190.20 ₪)

הסטוריית צריכה בקוט"ש

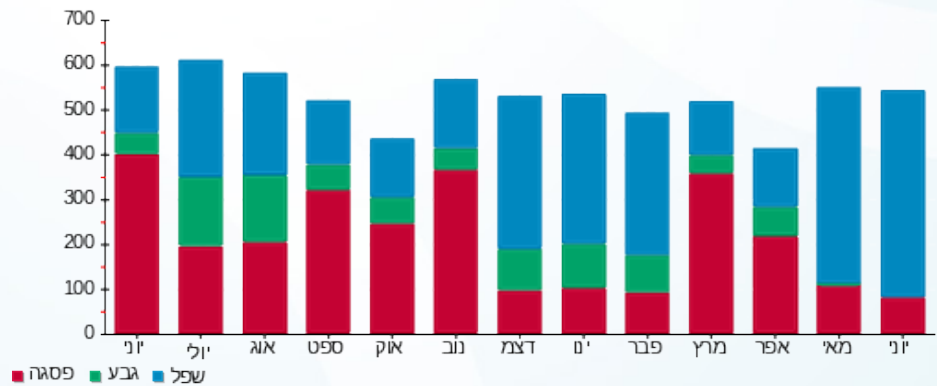

■ פסגה ■ גבע ■ שפל



01/07/23 תאריך הפקה:
 30/06/23 תאריך קריאה נוכחית:
 01/06/23 תאריך קריאה קודמת:

שם דייר: ראשי שנאי 1
 שם אתר: עזריאלי חולון 2

לקוח/ה נכבד/ה, אנו מתכבדים להגיש את חישוב צריכת החשמל לתקופה 01/06/23 - 30/06/23:

ראשי שנאי 1 - 19093468 (3x4000)

סוג תעריף	סוג צריכה	קריאה קודמת	קריאה נוכחית	סה"כ צריכה בקוט"ש	מחיר לקוט"ש בא"ג	סה"כ לתשלום
פרטי חשבון עבור תאריכים:						
777	פסגה	01/06/23	30/06/23	27,248.00	141.31	38,504.15 ₪
778	גבע	804,812.00	804,812.00	0.00	41.15	0.00 ₪
779	שפל	2,493,092.00	2,651,780.00	158,688.00	41.15	65,300.11 ₪

סה"כ לדייר:

פסגה	גבע	שפל	סה"כ	שיא ביקוש
27,248.00	0.00	158,688.00	185,936.00	636.24
38,504.15 ₪	0.00 ₪	65,300.11 ₪	103,804.26 ₪	

סה"כ צריכה
 סה"כ לתשלום

210.98 ₪	תשלום קבוע	
778.09 ₪	תשלום עבור גודל חיבור בKVA (3x4000)	
104,793.33 ₪	סה"כ לתשלום	לא כולל מע"מ

התפלגות חיוב בש"ח לפי תע"ז

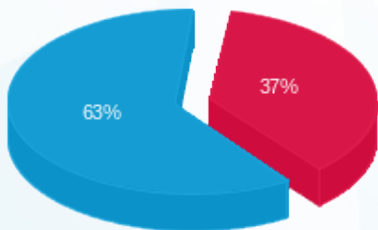

פסגה (38,504.15 ₪) 63%
 גבע (0.00 ₪) 0%
 שפל (65,300.11 ₪) 37%

הסטוריית צריכה בקוט"ש

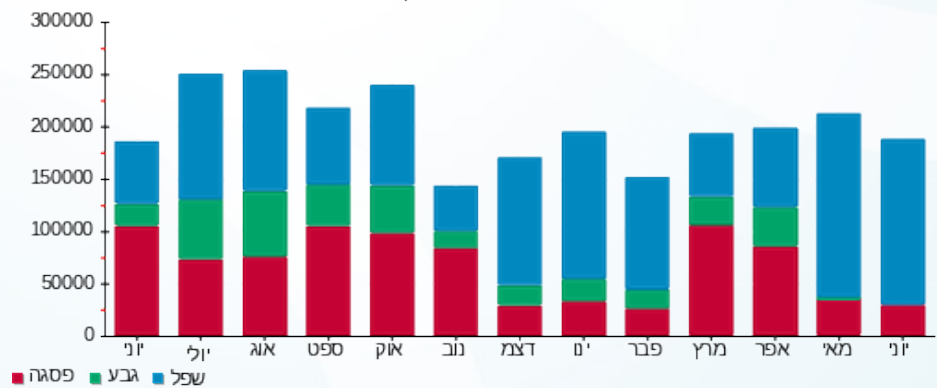



01/07/23 תאריך הפקה:
 30/06/23 תאריך קריאה נוכחית:
 01/06/23 תאריך קריאה קודמת:

שם דייר: ראשי שנאי 2
 שם אתר: עזריאלי חולון 2

לקוח/ה נכבד/ה, אנו מתכבדים להגיש את חישוב צריכת החשמל לתקופה 01/06/23 - 30/06/23:

ראשי שנאי 2 - 1 - 17312765 (3x4000)

סוג תעריף	סוג צריכה	קריאה קודמת	קריאה נוכחית	סה"כ צריכה בקוט"ש	מחיר לקוט"ש בא"ג	סה"כ לתשלום
פרטי חשבון עבור תאריכים:						
777	פסגה	01/06/23	30/06/23	10,941.00	141.31	15,460.73 ₪
778	גבע	322,889.50	322,889.50	0.00	41.15	0.00 ₪
779	שפל	1,150,644.50	1,204,711.50	54,067.00	41.15	22,248.57 ₪

סה"כ לדייר:

פסגה	גבע	שפל	סה"כ	שיא ביקוש
10,941.00	0.00	54,067.00	65,008.00	465.60
15,460.73 ₪	0.00 ₪	22,248.57 ₪	37,709.30 ₪	

סה"כ צריכה
 סה"כ לתשלום

210.98 ₪	תשלום קבוע	
778.09 ₪	תשלום עבור גודל חיבור בKVA (3x4000)	
38,698.37 ₪	סה"כ לתשלום	לא כולל מע"מ

התפלגות חיוב בש"ח לפי תעו"ז

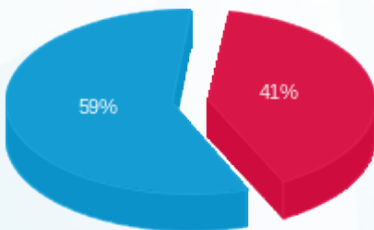

פסגה (15,460.73 ₪) 59%
 גבע (0.00 ₪)
 שפל (22,248.57 ₪) 41%

הסטוריית צריכה בקוט"ש

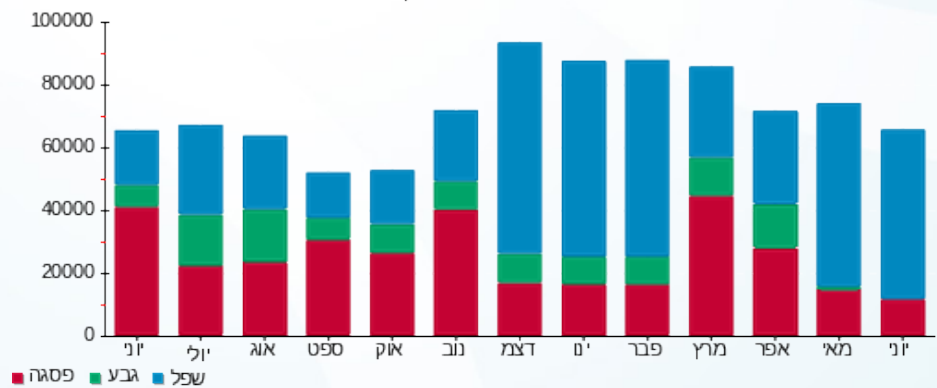



01/07/23 תאריך הפקה:
 30/06/23 תאריך קריאה נוכחית:
 01/06/23 תאריך קריאה קודמת:

שם דייר: ראשי שנאי 3
 שם אתר: עזריאלי חולון 2

לקוח/ה נכבד/ה, אנו מתכבדים להגיש את חישוב צריכת החשמל לתקופה 01/06/23 - 30/06/23:

ראשי שנאי 3 - 1 - 19051899 (3x4000)

סוג תעריף	סוג צריכה	קריאה קודמת	קריאה נוכחית	סה"כ צריכה בקוט"ש	מחיר לקוט"ש בא"ג	סה"כ לתשלום
		01/06/23	30/06/23	פרטי חשבון עבור תאריכים:		
777	פסגה	2,076,036.00	2,106,304.00	30,268.00	141.31	42,771.71 ₪
778	גבע	785,936.00	785,936.00	0.00	41.15	0.00 ₪
779	שפל	2,245,276.00	2,417,820.00	172,544.00	41.15	71,001.86 ₪

סה"כ לדייר:

פסגה	גבע	שפל	סה"כ	שיא ביקוש
30,268.00	0.00	172,544.00	202,812.00	969.28
42,771.71 ₪	0.00 ₪	71,001.86 ₪	113,773.57 ₪	

סה"כ צריכה
 סה"כ לתשלום

210.98 ₪	תשלום קבוע	
778.09 ₪	תשלום עבור גודל חיבור בKVA (3x4000)	
114,762.64 ₪	סה"כ לתשלום	לא כולל מע"מ

התפלגות חיוב בש"ח לפי תעו"ז

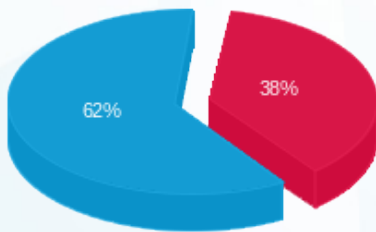

פסגה (42,771.71 ₪)
 גבע (0.00 ₪)
 שפל (71,001.86 ₪)

הסטוריית צריכה בקוט"ש

