



02/07/23

תאריך הפקדה:

שם דייר: מס' 075 ריבר

30/06/23

תאריך קריאה נוכחית:

שם אתר: מתחם שביר

01/06/23

תאריך קריאה קודמת:

לקוח/ה נכבד/ה, אנו מתכבדים להגיש את חישוב צריכת החשמל לתקופה 01/06/23 - 30/06/23:

12 - 13044094(3x32)

| סוג תעריף                | סוג צריכה | קריאה קודמת | קריאה נוכחית | סה"כ צריכה בקוט"ש | מחיר לקוט"ש בא"ג | סה"כ לתשלום |
|--------------------------|-----------|-------------|--------------|-------------------|------------------|-------------|
| פרטי חשבון עבור תאריכים: |           |             |              |                   |                  |             |
| 777                      | פסגה      | 01/06/23    | 30/06/23     | 755.20            | 141.31           | 1,067.17 ₪  |
| 778                      | גבע       | 62,105.10   | 62,105.10    | 0.00              | 41.15            | 0.00 ₪      |
| 779                      | שפל       | 105,194.20  | 107,605.70   | 2,411.50          | 41.15            | 992.33 ₪    |

סה"כ לדייר:

| פסגה       | גבע    | שפל      | סה"כ       | שיא ביקוש |
|------------|--------|----------|------------|-----------|
| 755.20     | 0.00   | 2,411.50 | 3,166.70   | 13.42     |
| 1,067.17 ₪ | 0.00 ₪ | 992.33 ₪ | 2,059.51 ₪ |           |

סה"כ צריכה

סה"כ לתשלום

|            |                                   |              |
|------------|-----------------------------------|--------------|
| 210.98 ₪   | תשלום קבוע                        |              |
| 6.22 ₪     | תשלום עבור גודל חיבור בKVA (3x32) |              |
| 2,276.71 ₪ | סה"כ לתשלום                       | לא כולל מע"מ |

התפלגות חיוב בש"ח לפי תע"ז

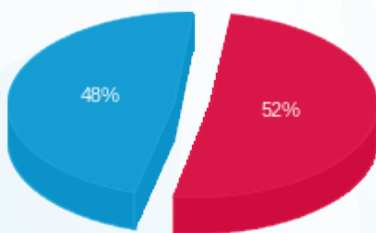

- פסגה (1,067.17 ₪)
- גבע (0.00 ₪)
- שפל (992.33 ₪)

הסטוריית צריכה בקוט"ש

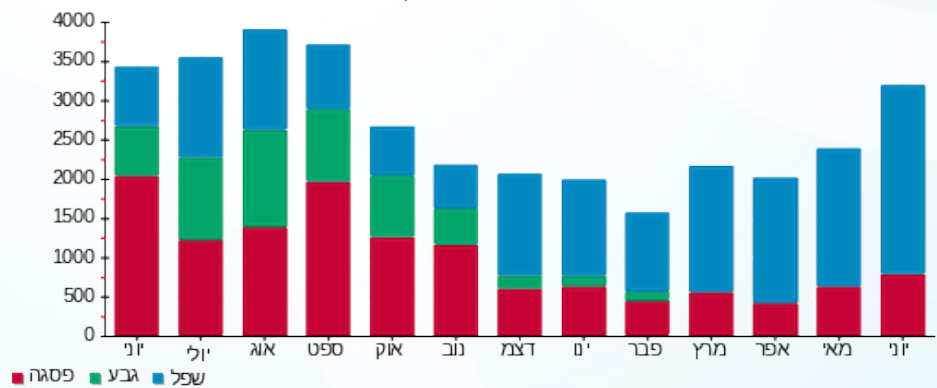

- פסגה
- גבע
- שפל

