



02/07/23

תאריך הפקדה:

שם דייר: בורוכוב מרינה
שם אתר: קו אופ גני אביב

30/06/23

תאריך קריאה נוכחית:

01/06/23

תאריך קריאה קודמת:

לקוח/ה נכבד/ה, אנו מתכבדים להגיש את חישוב צריכת החשמל לתקופה 01/06/23 - 30/06/23:

בורוכוב מרינה - 4 - 81017078(3x25)

| סה"כ לתשלום | מחיר לקוט"ש בא"ג | סה"כ צריכה בקוט"ש | קריאה נוכחית | קריאה קודמת | סוג צריכה | סוג תעריף |
|-------------|------------------|-------------------|--------------|-------------|-----------|--------------------------|
| | | | 30/06/23 | 01/06/23 | | פרטי חשבון עבור תאריכים: |
| 233.85 ₪ | 141.31 | 165.49 | 13,851.98 | 13,686.50 | פסגה | 777 |
| 9.13 ₪ | 41.15 | 22.19 | 3,409.31 | 3,387.11 | גבע | 778 |
| 2.56 ₪ | 41.15 | 6.22 | 4,068.97 | 4,062.75 | שפל | 779 |

סה"כ לדייר:

| שיא ביקוש | סה"כ | שפל | גבע | פסגה |
|-----------|----------|--------|--------|----------|
| 2.04 | 193.90 | 6.22 | 22.19 | 165.49 |
| | 245.54 ₪ | 2.56 ₪ | 9.13 ₪ | 233.85 ₪ |

סה"כ צריכה
סה"כ לתשלום

| | | |
|----------|--|---------------------|
| 210.98 ₪ | תשלום קבוע | |
| 4.86 ₪ | תשלום עבור גודל חיבור בKVA (3x25) | |
| 461.38 ₪ | סה"כ לתשלום | לא כולל מע"מ |

התפלגות חיוב בש"ח לפי תעו"ז

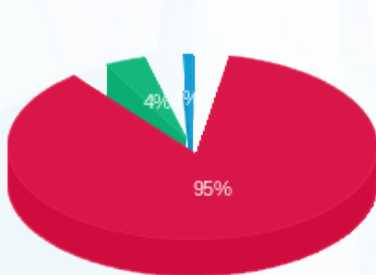

■ פסגה (233.85 ₪)
■ גבע (9.13 ₪)
■ שפל (2.56 ₪)

הסטוריית צריכה בקוט"ש

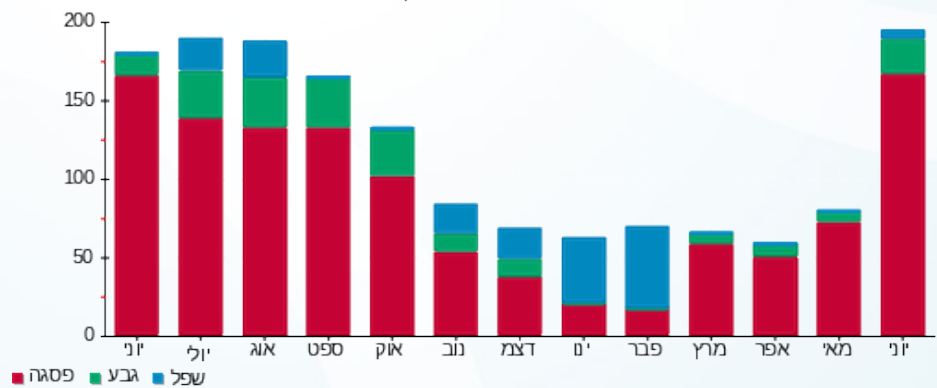



02/07/23

תאריך הפקה:

שם דייר: חנות חיות 210000189

30/06/23

תאריך קריאה נוכחית:

שם אתר: קו אופ גני אביב

01/06/23

תאריך קריאה קודמת:

לקוח/ה נכבד/ה, אנו מתכבדים להגיש את חישוב צריכת החשמל לתקופה 01/06/23 - 30/06/23:

חנות חיות 210000189 - 1 - 81029846(3x63)

| סוג תעריף | סוג צריכה | קריאה קודמת | קריאה נוכחית | סה"כ צריכה בקוט"ש | מחיר לקוט"ש בא"ג | סה"כ לתשלום |
|-----------|-----------|-------------|--------------|-------------------|------------------|-------------|
| | | 01/06/23 | 30/06/23 | | | |
| 777 | פסגה | 43,686.52 | 44,273.25 | 586.73 | 141.31 | 829.11 ₪ |
| 778 | גבע | 12,169.81 | 12,314.13 | 144.32 | 41.15 | 59.39 ₪ |
| 779 | שפל | 31,242.04 | 31,532.15 | 290.11 | 41.15 | 119.38 ₪ |

סה"כ לדייר:

| פסגה | גבע | שפל | סה"כ | שיא ביקוש |
|----------|---------|----------|------------|-----------|
| 586.73 | 144.32 | 290.11 | 1,021.15 | 4.63 |
| 829.11 ₪ | 59.39 ₪ | 119.38 ₪ | 1,007.87 ₪ | |

סה"כ צריכה

סה"כ לתשלום

| | | |
|------------|-----------------------------------|--------------|
| 210.98 ₪ | תשלום קבוע | |
| 12.25 ₪ | תשלום עבור גודל חיבור בKVA (3x63) | |
| 1,231.11 ₪ | סה"כ לתשלום | לא כולל מע"מ |

התפלגות חיוב בש"ח לפי תעו"ז

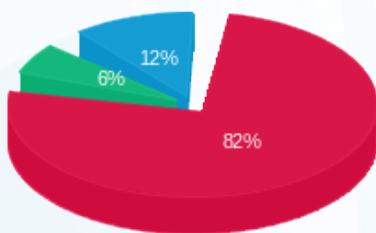

■ פסגה (829.11 ₪)
■ גבע (59.39 ₪)
■ שפל (119.38 ₪)

הסטוריית צריכה בקוט"ש

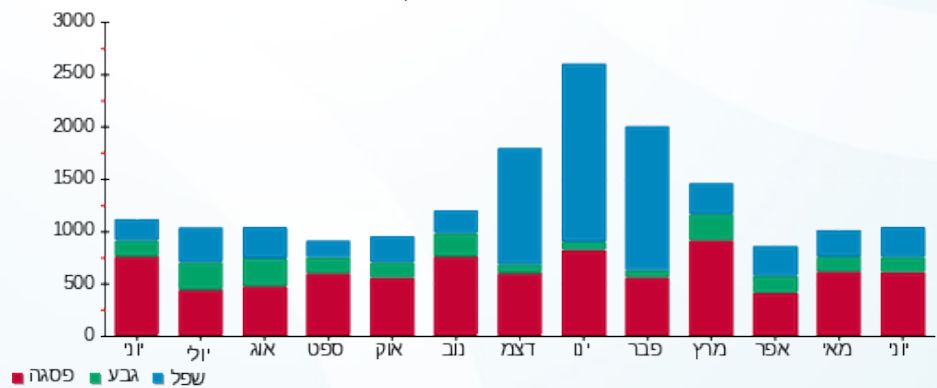

■ פסגה ■ גבע ■ שפל



02/07/23 תאריך הפקה:
 30/06/23 תאריך קריאה נוכחית:
 01/06/23 תאריך קריאה קודמת:

שם דייר: חנות מחשבים 210000107
 שם אתר: קו אופ גני אביב

לקוח/ה נכבד/ה, אנו מתכבדים להגיש את חישוב צריכת החשמל לתקופה 01/06/23 - 30/06/23:

חנות מחשבים 210000107 - 1 - 81017078 (3x25)

| סוג תעריף | סוג צריכה | קריאה קודמת | קריאה נוכחית | סה"כ צריכה בקוט"ש | מחיר לקוט"ש בא"ג | סה"כ לתשלום |
|--------------------------|-----------|-------------|--------------|-------------------|------------------|-------------|
| פרטי חשבון עבור תאריכים: | | | | | | |
| 777 | פסגה | 01/06/23 | 30/06/23 | 442.35 | 141.31 | 625.09 ₪ |
| 778 | גבע | 19,360.84 | 19,504.69 | 143.85 | 41.15 | 59.19 ₪ |
| 779 | שפל | 31,123.54 | 31,212.41 | 88.88 | 41.15 | 36.57 ₪ |

סה"כ לדייר:

| פסגה | גבע | שפל | סה"כ | שיא ביקוש |
|----------|---------|---------|----------|-----------|
| 442.35 | 143.85 | 88.88 | 675.08 | 3.78 |
| 625.09 ₪ | 59.19 ₪ | 36.57 ₪ | 720.86 ₪ | |

סה"כ צריכה
 סה"כ לתשלום

| | | |
|----------|-----------------------------------|--------------|
| 210.98 ₪ | תשלום קבוע | |
| 4.86 ₪ | תשלום עבור גודל חיבור בKVA (3x25) | |
| 936.70 ₪ | סה"כ לתשלום | לא כולל מע"מ |

התפלגות חיוב בש"ח לפי תעו"ז

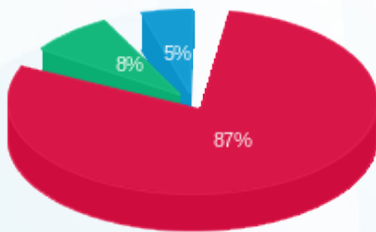

פסגה (625.09 ₪) 87%
 גבע (59.19 ₪) 8%
 שפל (36.57 ₪) 5%

הסטוריית צריכה בקוט"ש

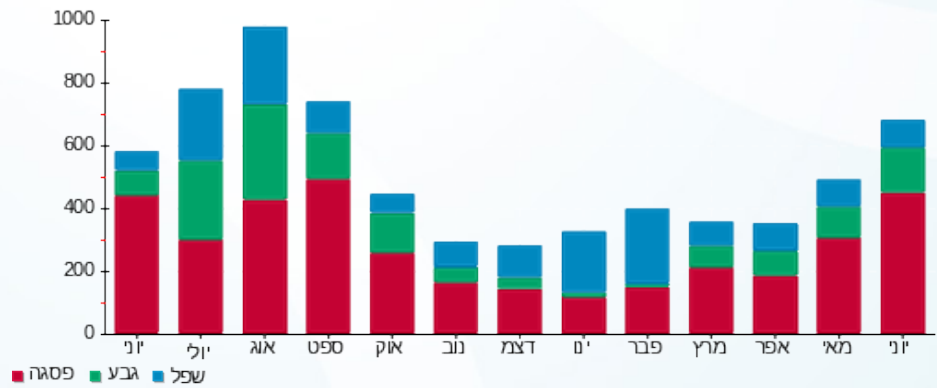



02/07/23

תאריך הפקה:

שם דייר: מספרה 303138

30/06/23

תאריך קריאה נוכחית:

שם אתר: קו אופ גני אביב

01/06/23

תאריך קריאה קודמת:

לקוח/ה נכבד/ה, אנו מתכבדים להגיש את חישוב צריכת החשמל לתקופה 01/06/23 - 30/06/23:
מספרה 210000108 - 2 - 81017078(3x50)

| סוג תעריף | סוג צריכה | קריאה קודמת | קריאה נוכחית | סה"כ צריכה בקוט"ש | מחיר לקוט"ש בא"ג | סה"כ לתשלום |
|-----------|-----------|-------------|--------------|-------------------|--------------------------|-------------|
| | | | 30/06/23 | 01/06/23 | פרטי חשבון עבור תאריכים: | |
| 777 | פסגה | 34,078.22 | 34,491.69 | 413.47 | 141.31 | 584.27 ₪ |
| 778 | גבע | 11,481.29 | 11,563.34 | 82.05 | 41.15 | 33.76 ₪ |
| 779 | שפל | 13,931.48 | 13,964.86 | 33.38 | 41.15 | 13.74 ₪ |

מלייב בוריס 210000163 - 4 - 81017078(3x25)

| סוג תעריף | סוג צריכה | קריאה קודמת | קריאה נוכחית | סה"כ צריכה בקוט"ש | מחיר לקוט"ש בא"ג | סה"כ לתשלום |
|-----------|-----------|-------------|--------------|-------------------|--------------------------|-------------|
| | | | 30/06/23 | 01/06/23 | פרטי חשבון עבור תאריכים: | |
| 777 | פסגה | 13,686.50 | 13,851.98 | -165.49 | 141.31 | -233.85 ₪ |
| 778 | גבע | 3,387.11 | 3,409.31 | -22.19 | 41.15 | -9.13 ₪ |
| 779 | שפל | 4,062.75 | 4,068.97 | -6.22 | 41.15 | -2.56 ₪ |

סה"כ לדייר:

| פסגה | גבע | שפל | סה"כ | שיא ביקוש |
|----------|---------|---------|----------|-----------|
| 247.98 | 59.86 | 27.16 | 335.00 | 5.40 |
| ₪ 350.42 | ₪ 24.63 | ₪ 11.18 | ₪ 386.23 | |

סה"כ צריכה
סה"כ לתשלום

| | | |
|----------|--|---------------------|
| 210.98 ₪ | תשלום קבוע | |
| 4.86 ₪ | תשלום עבור גודל חיבור בKVA (3x25) | |
| 602.07 ₪ | סה"כ לתשלום | לא כולל מע"מ |





02/07/23

תאריך הפקדה:

שם דייר: קרל ברג רשתות בע"מ

30/06/23

תאריך קריאה נוכחית:

שם אתר: קו אופ גני אביב

01/06/23

תאריך קריאה קודמת:

לקוח/ה נכבד/ה, אנו מתכבדים להגיש את חישוב צריכת החשמל לתקופה 01/06/23 - 30/06/23:

קרל ברג רשתות - 3 - (3x25)81017078

| סוג תעריף | סוג צריכה | קריאה קודמת | קריאה נוכחית | סה"כ צריכה בקוט"ש | מחיר לקוט"ש בא"ג | סה"כ לתשלום |
|--------------------------|-----------|-------------|--------------|-------------------|------------------|-------------|
| פרטי חשבון עבור תאריכים: | | | | | | |
| 777 | פסגה | 01/06/23 | 30/06/23 | 65.02 | 141.31 | 91.88 ₪ |
| 778 | גבע | 5,826.00 | 5,853.62 | 27.62 | 41.15 | 11.37 ₪ |
| 779 | שפל | 6,796.93 | 6,860.35 | 63.42 | 41.15 | 26.10 ₪ |

סה"כ לדייר:

| פסגה | גבע | שפל | סה"כ | שיא ביקוש |
|---------|---------|---------|----------|-----------|
| 65.02 | 27.62 | 63.42 | 156.05 | 0.43 |
| 91.88 ₪ | 11.37 ₪ | 26.10 ₪ | 129.34 ₪ | |

סה"כ צריכה

סה"כ לתשלום

| | | |
|----------|-----------------------------------|--------------|
| 210.98 ₪ | תשלום קבוע | |
| 4.86 ₪ | תשלום עבור גודל חיבור בKVA (3x25) | |
| 345.18 ₪ | סה"כ לתשלום | לא כולל מע"מ |

התפלגות חיוב בש"ח לפי תע"ז

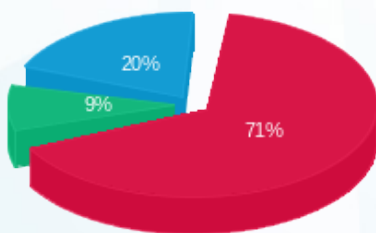

■ פסגה (91.88 ₪)
■ גבע (11.37 ₪)
■ שפל (26.10 ₪)

הסטוריית צריכה בקוט"ש

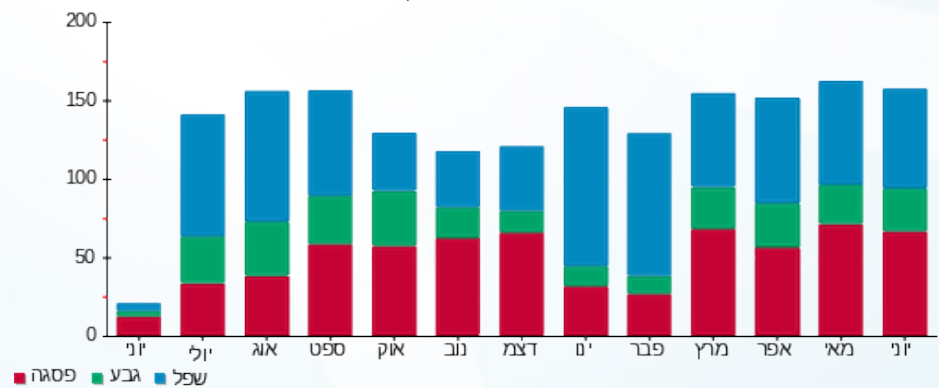

■ פסגה ■ גבע ■ שפל

