

03/07/23 תאריך הפקה:
 30/06/23 תאריך קריאה נוכחית:
 01/04/23 תאריך קריאה קודמת:

שם דייר: אינספקטו ממ"ק ק' 19
 שם אתר: מגדל משה אביב

לקוח/ה נכבד/ה, אנו מתכבדים להגיש את חישוב צריכת החשמל לתקופה 01/04/23 - 30/06/23:

אינספקטו ממ"ק ק' 19 - 2 - 00023163 (0x0)

סוג תעריף	סוג צריכה	קריאה קודמת	קריאה נוכחית	סה"כ צריכה בקוט"ש	מחיר לקוט"ש בא"ג	סה"כ לתשלום
פרטי חשבון עבור תאריכים:						
		01/04/23	31/05/23			
777	פסגה	51,334.30	51,423.63	89.33	39.17	34.99 ₪
778	גבע	31,083.78	31,093.39	9.61	39.17	3.76 ₪
779	שפל	41,429.14	41,500.71	71.57	34.91	24.99 ₪
פרטי חשבון עבור תאריכים:						
		01/06/23	30/06/23			
777	פסגה	51,423.63	51,496.46	72.83	141.31	102.92 ₪
778	גבע	31,093.39	31,100.20	6.81	41.15	2.80 ₪
779	שפל	41,500.71	41,573.70	72.99	41.15	30.03 ₪

סה"כ לדייר:

פסגה	גבע	שפל	סה"כ	שיא ביקוש
162.17	16.42	144.56	323.15	6.51
₪ 137.91	₪ 6.57	₪ 55.02	₪ 199.50	

סה"כ צריכה
סה"כ לתשלום

50.00 ₪	תשלום קבוע	
0.00 ₪	תשלום עבור גודל חיבור בKVA (0x0)	
249.50 ₪	סה"כ לתשלום	לא כולל מע"מ

התפלגות חיוב בש"ח לפי תעו"ז

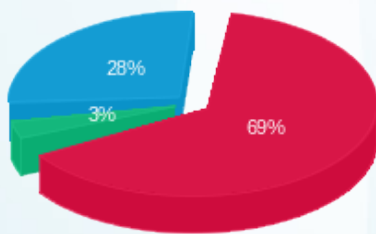

פסגה (₪ 137.91) ■
 גבע (₪ 6.57) ■
 שפל (₪ 55.02) ■

הסטוריית צריכה בקוט"ש

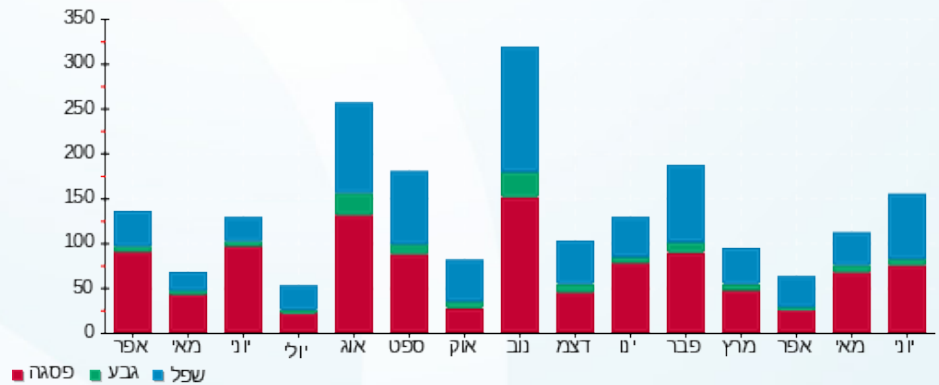

03/07/23 תאריך הפקה:
 30/06/23 תאריך קריאה נוכחית:
 01/04/23 תאריך קריאה קודמת:

שם דייר: בזק - חניון 06
 שם אתר: מגדל משה אביב

לקוח/ה נכבד/ה, אנו מתכבדים להגיש את חישוב צריכת החשמל לתקופה 01/04/23 - 30/06/23:

בזקל - 2 - 21055250(0x0)

סוג תעריף	סוג צריכה	קריאה קודמת	קריאה נוכחית	סה"כ צריכה בקוט"ש	מחיר לקוט"ש בא"ג	סה"כ לתשלום
פרטי חשבון עבור תאריכים:						
777	פסגה	01/04/23	31/05/23	2,230.00	39.17	873.49 ₪
778	גבע	01/04/23	31/05/23	1,222.60	39.17	478.89 ₪
779	שפל	01/04/23	31/05/23	2,852.30	34.91	995.74 ₪
פרטי חשבון עבור תאריכים:						
777	פסגה	01/06/23	30/06/23	1,556.30	141.31	2,199.21 ₪
778	גבע	01/06/23	30/06/23	674.70	41.15	277.64 ₪
779	שפל	01/06/23	30/06/23	1,566.20	41.15	644.49 ₪

סה"כ לדייר:

שיא ביקוש	סה"כ	שפל	גבע	פסגה	סה"כ צריכה
15.92	10,102.10	4,418.50	1,897.30	3,786.30	סה"כ לתשלום
	₪ 5,469.46	₪ 1,640.23	₪ 756.53	₪ 3,072.70	

210.98 ₪	תשלום קבוע	
0.00 ₪	תשלום עבור גודל חיבור בKVA (0x0)	
5,680.44 ₪	סה"כ לתשלום	לא כולל מע"מ

התפלגות חיוב בש"ח לפי תעו"ז

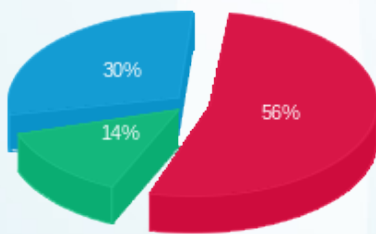

פסגה (3,072.70 ₪) ■
 גבע (756.53 ₪) ■
 שפל (1,640.23 ₪) ■

הסטוריית צריכה בקוט"ש

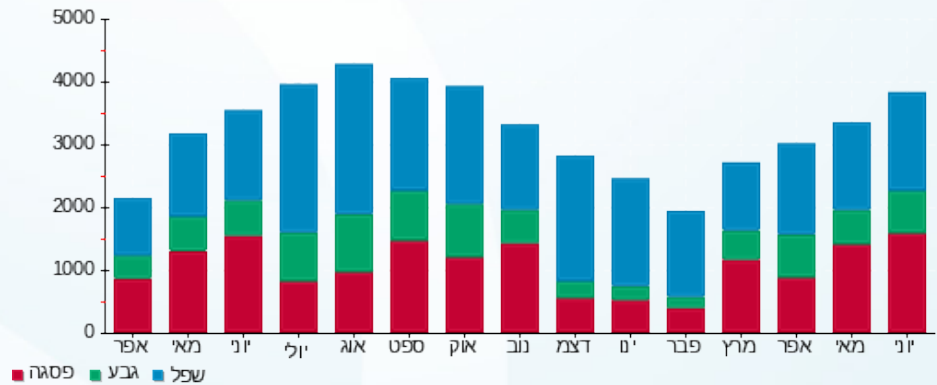



03/07/23

תאריך הפקה:

שם דייר: בנק מיזרחי
שם אתר: מגדל משה אביב

30/06/23

תאריך קריאה נוכחית:

01/04/23

תאריך קריאה קודמת:

לקוח/ה נכבד/ה, אנו מתכבדים להגיש את חישוב צריכת החשמל לתקופה 01/04/23 - 30/06/23:

(0x0)00023828 - 1

סוג תעריף	סוג צריכה	קריאה קודמת	קריאה נוכחית	סה"כ צריכה בקוט"ש	מחיר לקוט"ש בא"ג	סה"כ לתשלום
פרטי חשבון עבור תאריכים:						
777	פסגה	01/04/23	31/05/23	359.98	39.17	141.00 ₪
778	גבע	20,812.18	20,956.18	144.00	39.17	56.40 ₪
779	שפל	25,328.27	25,515.78	187.51	34.91	65.46 ₪
פרטי חשבון עבור תאריכים:						
777	פסגה	01/06/23	30/06/23	221.71	141.31	313.30 ₪
778	גבע	20,956.18	21,029.01	72.83	41.15	29.97 ₪
779	שפל	25,515.78	25,588.96	73.18	41.15	30.11 ₪

(0x0)00023828 - 2

סוג תעריף	סוג צריכה	קריאה קודמת	קריאה נוכחית	סה"כ צריכה בקוט"ש	מחיר לקוט"ש בא"ג	סה"כ לתשלום
פרטי חשבון עבור תאריכים:						
777	פסגה	01/04/23	31/05/23	1,128.27	39.17	441.94 ₪
778	גבע	58,192.16	58,629.70	437.54	39.17	171.39 ₪
779	שפל	88,319.97	89,076.23	756.26	34.91	264.01 ₪
פרטי חשבון עבור תאריכים:						
777	פסגה	01/06/23	30/06/23	671.10	141.31	948.32 ₪
778	גבע	58,629.70	58,836.93	207.23	41.15	85.27 ₪
779	שפל	89,076.23	89,431.43	355.21	41.15	146.17 ₪

(0x0)00023828 - 3

סוג תעריף	סוג צריכה	קריאה קודמת	קריאה נוכחית	סה"כ צריכה בקוט"ש	מחיר לקוט"ש בא"ג	סה"כ לתשלום
פרטי חשבון עבור תאריכים:						
777	פסגה	01/04/23	31/05/23	805.59	39.17	315.55 ₪
778	גבע	25,673.06	26,029.70	356.64	39.17	139.70 ₪
779	שפל	44,207.21	45,160.49	953.28	34.91	332.79 ₪
פרטי חשבון עבור תאריכים:						
		01/06/23	30/06/23			





(0x0)00023828 - 3

סוג תעריף	סוג צריכה	קריאה קודמת	קריאה נוכחית	סה"כ צריכה בקוט"ש	מחיר לקוט"ש בא"ג	סה"כ לתשלום
777	פסגה	48,060.59	48,523.25	462.65	141.31	653.78 ₪
778	גבע	26,029.70	26,181.60	151.90	41.15	62.51 ₪
779	שפל	45,160.49	45,694.10	533.61	41.15	219.58 ₪

(0x0)00023828 - 4

סוג תעריף	סוג צריכה	קריאה קודמת	קריאה נוכחית	סה"כ צריכה בקוט"ש	מחיר לקוט"ש בא"ג	סה"כ לתשלום
פרטי חשבון עבור תאריכים:						
		01/04/23	31/05/23			
777	פסגה	84,303.53	85,231.77	928.24	39.17	363.59 ₪
778	גבע	51,754.80	52,073.53	318.72	39.17	124.84 ₪
779	שפל	90,564.56	91,080.76	516.20	34.91	180.21 ₪
פרטי חשבון עבור תאריכים:						
		01/06/23	30/06/23			
777	פסגה	85,231.77	85,799.29	567.52	141.31	801.96 ₪
778	גבע	52,073.53	52,229.11	155.58	41.15	64.02 ₪
779	שפל	91,080.76	91,326.55	245.79	41.15	101.14 ₪

(0x0)00023828 - 5

סוג תעריף	סוג צריכה	קריאה קודמת	קריאה נוכחית	סה"כ צריכה בקוט"ש	מחיר לקוט"ש בא"ג	סה"כ לתשלום
פרטי חשבון עבור תאריכים:						
		01/04/23	31/05/23			
777	פסגה	66,589.50	67,636.69	1,047.19	39.17	410.18 ₪
778	גבע	33,549.28	33,855.85	306.57	39.17	120.08 ₪
779	שפל	37,394.81	37,796.80	401.99	34.91	140.33 ₪
פרטי חשבון עבור תאריכים:						
		01/06/23	30/06/23			
777	פסגה	67,636.69	68,192.73	556.04	141.31	785.74 ₪
778	גבע	33,855.85	34,014.66	158.80	41.15	65.35 ₪
779	שפל	37,796.80	37,947.53	150.73	41.15	62.03 ₪

(0x0)00023828 - 6

סוג תעריף	סוג צריכה	קריאה קודמת	קריאה נוכחית	סה"כ צריכה בקוט"ש	מחיר לקוט"ש בא"ג	סה"כ לתשלום
פרטי חשבון עבור תאריכים:						
		01/04/23	31/05/23			
777	פסגה	62,701.16	63,392.82	691.66	39.17	270.92 ₪
778	גבע	30,630.41	30,855.09	224.68	39.17	88.01 ₪
779	שפל	41,113.41	41,537.30	423.88	34.91	147.98 ₪
פרטי חשבון עבור תאריכים:						
		01/06/23	30/06/23			





(0x0)00023828 - 6

סוג תעריף	סוג צריכה	קריאה קודמת	קריאה נוכחית	סה"כ צריכה בקוט"ש	מחיר לקוט"ש בא"ג	סה"כ לתשלום
777	פסגה	63,392.82	63,773.26	380.44	141.31	537.60 ₪
778	גבע	30,855.09	30,925.21	70.12	41.15	28.85 ₪
779	שפל	41,537.30	41,679.32	142.02	41.15	58.44 ₪

(0x0)00023828 - 7

סוג תעריף	סוג צריכה	קריאה קודמת	קריאה נוכחית	סה"כ צריכה בקוט"ש	מחיר לקוט"ש בא"ג	סה"כ לתשלום
פרטי חשבון עבור תאריכים:						
		01/04/23	31/05/23			
777	פסגה	66,304.87	67,048.94	744.07	39.17	291.45 ₪
778	גבע	32,915.64	33,101.87	186.23	39.17	72.94 ₪
779	שפל	37,581.62	37,808.83	227.22	34.91	79.32 ₪
פרטי חשבון עבור תאריכים:						
		01/06/23	30/06/23			
777	פסגה	67,048.94	67,543.76	494.82	141.31	699.23 ₪
778	גבע	33,101.87	33,181.73	79.86	41.15	32.86 ₪
779	שפל	37,808.83	37,929.51	120.68	41.15	49.66 ₪

(0x0)00023828 - 8

סוג תעריף	סוג צריכה	קריאה קודמת	קריאה נוכחית	סה"כ צריכה בקוט"ש	מחיר לקוט"ש בא"ג	סה"כ לתשלום
פרטי חשבון עבור תאריכים:						
		01/04/23	31/05/23			
777	פסגה	32,147.08	32,545.31	398.23	39.17	155.99 ₪
778	גבע	16,351.82	16,509.83	158.00	39.17	61.89 ₪
779	שפל	16,341.41	16,540.31	198.91	34.91	69.44 ₪
פרטי חשבון עבור תאריכים:						
		01/06/23	30/06/23			
777	פסגה	32,545.31	32,780.44	235.13	141.31	332.26 ₪
778	גבע	16,509.83	16,590.56	80.73	41.15	33.22 ₪
779	שפל	16,540.31	16,620.31	79.99	41.15	32.92 ₪

(0x0)00023840 - 1

סוג תעריף	סוג צריכה	קריאה קודמת	קריאה נוכחית	סה"כ צריכה בקוט"ש	מחיר לקוט"ש בא"ג	סה"כ לתשלום
פרטי חשבון עבור תאריכים:						
		01/04/23	31/05/23			
777	פסגה	24,516.65	24,678.93	162.29	39.17	63.57 ₪
778	גבע	11,024.10	11,096.60	72.50	39.17	28.40 ₪
779	שפל	16,153.21	16,341.20	187.99	34.91	65.63 ₪
פרטי חשבון עבור תאריכים:						
		01/06/23	30/06/23			





(0x0)00023840 - 1

סוג תעריף	סוג צריכה	קריאה קודמת	קריאה נוכחית	סה"כ צריכה בקוט"ש	מחיר לקוט"ש בא"ג	סה"כ לתשלום
777	פסגה	24,678.93	24,758.83	79.90	141.31	112.91 ₪
778	גבע	11,096.60	11,125.50	28.90	41.15	11.89 ₪
779	שפל	16,341.20	16,442.11	100.91	41.15	41.52 ₪

(0x0)00023840 - 2

סוג תעריף	סוג צריכה	קריאה קודמת	קריאה נוכחית	סה"כ צריכה בקוט"ש	מחיר לקוט"ש בא"ג	סה"כ לתשלום
פרטי חשבון עבור תאריכים:						
		01/04/23	31/05/23			
777	פסגה	40,502.56	40,925.53	422.98	39.17	165.68 ₪
778	גבע	22,565.03	22,783.72	218.70	39.17	85.66 ₪
779	שפל	29,627.79	30,267.74	639.95	34.91	223.41 ₪
פרטי חשבון עבור תאריכים:						
		01/06/23	30/06/23			
777	פסגה	40,925.53	41,127.93	202.40	141.31	286.01 ₪
778	גבע	22,783.72	22,862.61	78.89	41.15	32.46 ₪
779	שפל	30,267.74	30,607.49	339.75	41.15	139.81 ₪

(0x0)00023840 - 3

סוג תעריף	סוג צריכה	קריאה קודמת	קריאה נוכחית	סה"כ צריכה בקוט"ש	מחיר לקוט"ש בא"ג	סה"כ לתשלום
פרטי חשבון עבור תאריכים:						
		01/04/23	31/05/23			
777	פסגה	37,391.51	37,727.04	335.53	39.17	131.43 ₪
778	גבע	20,640.21	20,801.51	161.30	39.17	63.18 ₪
779	שפל	25,919.62	26,354.10	434.48	34.91	151.68 ₪
פרטי חשבון עבור תאריכים:						
		01/06/23	30/06/23			
777	פסגה	37,727.04	37,888.89	161.85	141.31	228.70 ₪
778	גבע	20,801.51	20,861.56	60.05	41.15	24.71 ₪
779	שפל	26,354.10	26,609.80	255.71	41.15	105.22 ₪

(0x0)00023840 - 4

סוג תעריף	סוג צריכה	קריאה קודמת	קריאה נוכחית	סה"כ צריכה בקוט"ש	מחיר לקוט"ש בא"ג	סה"כ לתשלום
פרטי חשבון עבור תאריכים:						
		01/04/23	31/05/23			
777	פסגה	45,907.29	46,348.28	440.99	39.17	172.73 ₪
778	גבע	29,472.51	29,693.81	221.31	39.17	86.69 ₪
779	שפל	37,694.29	38,280.009	585.72	34.91	204.47 ₪
פרטי חשבון עבור תאריכים:						
		01/06/23	30/06/23			





(0x0)00023840 - 4

סה"כ לתשלום	מחיר לקוט"ש בא"ג	סה"כ צריכה בקוט"ש	קריאה נוכחית	קריאה קודמת	סוג צריכה	סוג תעריף
306.25 ₪	141.31	216.72	46,565.00	46,348.28	פסגה	777
33.73 ₪	41.15	81.98	29,775.79	29,693.81	גבע	778
137.46 ₪	41.15	334.04	38,614.05	38,280.009	שפל	779

(0x0)00023840 - 5

סה"כ לתשלום	מחיר לקוט"ש בא"ג	סה"כ צריכה בקוט"ש	קריאה נוכחית	קריאה קודמת	סוג צריכה	סוג תעריף
			31/05/23	01/04/23	פרטי חשבון עבור תאריכים:	
179.11 ₪	39.17	457.27	60,176.14	59,718.87	פסגה	777
89.24 ₪	39.17	227.82	37,274.28	37,046.46	גבע	778
213.65 ₪	34.91	612.01	60,193.62	59,581.61	שפל	779
			30/06/23	01/06/23	פרטי חשבון עבור תאריכים:	
317.58 ₪	141.31	224.74	60,400.88	60,176.14	פסגה	777
36.32 ₪	41.15	88.25	37,362.53	37,274.28	גבע	778
152.44 ₪	41.15	370.45	60,564.07	60,193.62	שפל	779

(0x0)00023840 - 6

סה"כ לתשלום	מחיר לקוט"ש בא"ג	סה"כ צריכה בקוט"ש	קריאה נוכחית	קריאה קודמת	סוג צריכה	סוג תעריף
			31/05/23	01/04/23	פרטי חשבון עבור תאריכים:	
274.82 ₪	39.17	701.60	71,413.42	70,711.83	פסגה	777
137.81 ₪	39.17	351.82	48,431.56	48,079.74	גבע	778
339.98 ₪	34.91	973.87	80,657.17	79,683.31	שפל	779
			30/06/23	01/06/23	פרטי חשבון עבור תאריכים:	
462.39 ₪	141.31	327.21	71,740.64	71,413.42	פסגה	777
51.18 ₪	41.15	124.36	48,555.93	48,431.56	גבע	778
217.77 ₪	41.15	529.21	81,186.39	80,657.17	שפל	779

(0x0)00023840 - 7

סה"כ לתשלום	מחיר לקוט"ש בא"ג	סה"כ צריכה בקוט"ש	קריאה נוכחית	קריאה קודמת	סוג צריכה	סוג תעריף
			31/05/23	01/04/23	פרטי חשבון עבור תאריכים:	
221.94 ₪	39.17	566.60	60,351.36	59,784.76	פסגה	777
118.37 ₪	39.17	302.21	37,461.73	37,159.52	גבע	778
296.12 ₪	34.91	848.25	66,414.57	65,566.33	שפל	779
			30/06/23	01/06/23	פרטי חשבון עבור תאריכים:	





07 - 00023840(0x0)

סוג תעריף	סוג צריכה	קריאה קודמת	קריאה נוכחית	סה"כ צריכה בקוט"ש	מחיר לקוט"ש בא"ג	סה"כ לתשלום
777	פסגה	60,351.36	60,631.25	279.88	141.31	395.50 ₪
778	גבע	37,461.73	37,577.94	116.21	41.15	47.82 ₪
779	שפל	66,414.57	66,913.82	499.25	41.15	205.44 ₪

08 - 00023840(0x0)

סוג תעריף	סוג צריכה	קריאה קודמת	קריאה נוכחית	סה"כ צריכה בקוט"ש	מחיר לקוט"ש בא"ג	סה"כ לתשלום
פרטי חשבון עבור תאריכים:						
		01/04/23	31/05/23			
777	פסגה	32,924.40	33,313.94	389.54	39.17	152.58 ₪
778	גבע	13,783.06	13,966.36	183.29	39.17	71.80 ₪
779	שפל	20,733.37	21,231.44	498.07	34.91	173.88 ₪
פרטי חשבון עבור תאריכים:						
		01/06/23	30/06/23			
777	פסגה	33,313.94	33,511.06	197.12	141.31	278.55 ₪
778	גבע	13,966.36	14,039.42	73.07	41.15	30.07 ₪
779	שפל	21,231.44	21,513.65	282.22	41.15	116.13 ₪

סה"כ לדירי:

פסגה	גבע	שפל	סה"כ	שיא ביקוש
14,859.22	5,500.11	12,858.32	33,217.66	9.53
₪ 11,212.56	₪ 2,186.64	₪ 4,764.19	₪ 18,163.40	

סה"כ צריכה
סה"כ לתשלום

210.98 ₪	תשלום קבוע	
0.00 ₪	תשלום עבור גודל חיבור בKVA (0x0)	
18,374.38 ₪	סה"כ לתשלום	לא כולל מע"מ

התפלגות חיוב בש"ח לפי תעו"ז

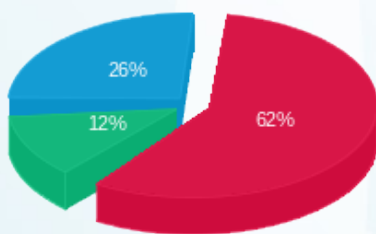

פסגה (₪ 11,212.56) 62%
גבע (₪ 2,186.64) 12%
שפל (₪ 4,764.19) 26%

הסטוריית צריכה בקוט"ש

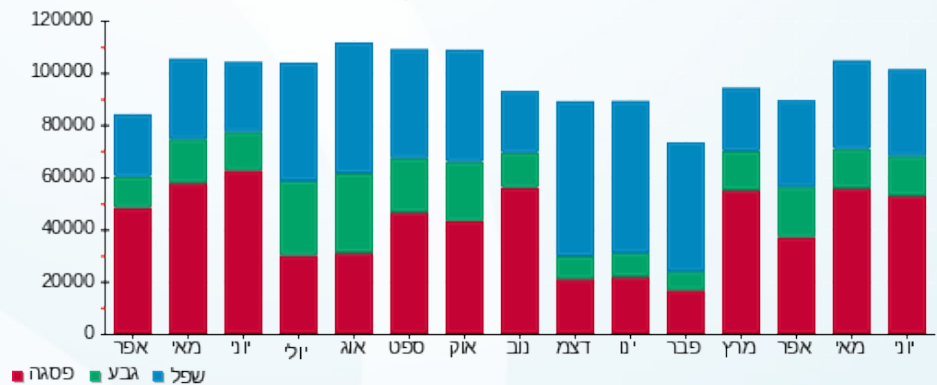



03/07/23

תאריך הפקה:

שם דייר: בריכת שחיה
שם אתר: מגדל משה אביב

30/06/23

תאריך קריאה נוכחית:

01/04/23

תאריך קריאה קודמת:

לקוח/ה נכבד/ה, אנו מתכבדים להגיש את חישוב צריכת החשמל לתקופה 01/04/23 - 30/06/23:

בריכת שחיה - 3 - 21055194(0x0)

סה"כ לתשלום	מחיר לקוט"ש בא"ג	סה"כ צריכה בקוט"ש	קריאה נוכחית	קריאה קודמת	סוג צריכה	סוג תעריף
			31/05/23	01/04/23	פרטי חשבון עבור תאריכים:	
₪ 3,460.90	39.17	8,835.60	52,666.40	43,830.80	פסגה	777
₪ 1,896.53	39.17	4,841.80	28,716.60	23,874.80	גבע	778
₪ 4,022.12	34.91	11,521.40	88,331.60	76,810.20	שפל	779
			30/06/23	01/06/23	פרטי חשבון עבור תאריכים:	
₪ 6,999.65	141.31	4,953.40	57,619.80	52,666.40	פסגה	777
₪ 872.96	41.15	2,121.40	30,838.00	28,716.60	גבע	778
₪ 2,039.97	41.15	4,957.40	93,289.00	88,331.60	שפל	779

סה"כ לדייר:

שיא ביקוש	סה"כ	שפל	גבע	פסגה
40.006	37,231.00	16,478.80	6,963.20	13,789.00
	₪ 19,292.13	₪ 6,062.09	₪ 2,769.49	₪ 10,460.55

סה"כ צריכה
סה"כ לתשלום

₪ 210.98	תשלום קבוע	
₪ 0.00	תשלום עבור גודל חיבור בKVA (0x0)	
₪ 19,503.11	סה"כ לתשלום	לא כולל מע"מ

התפלגות חיוב בש"ח לפי תעו"ז

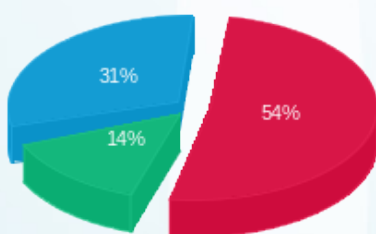

פסגה (₪ 10,460.55) 54%
גבע (₪ 2,769.49) 14%
שפל (₪ 6,062.09) 31%

הסטוריית צריכה בקוט"ש

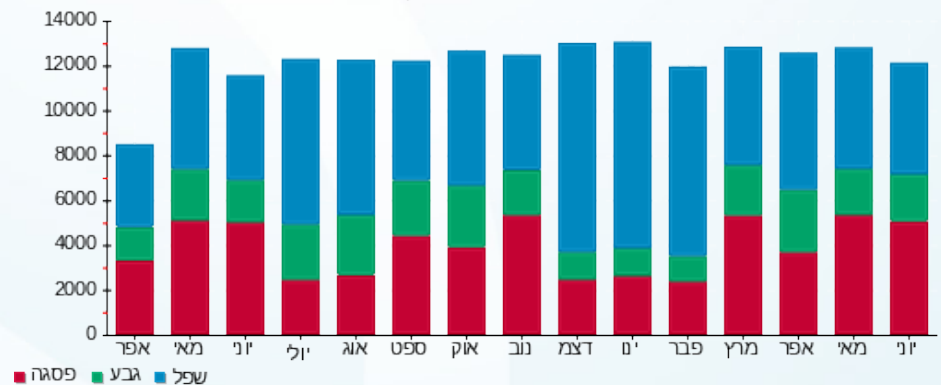



03/07/23

תאריך הפקה:

שם דייר: טיימס סקוור
שם אתר: מגדל משה אביב

30/06/23

תאריך קריאה נוכחית:

01/04/23

תאריך קריאה קודמת:

לקוח/ה נכבד/ה, אנו מתכבדים להגיש את חישוב צריכת החשמל לתקופה 01/04/23 - 30/06/23:

טיימס סקוור - 2 - 18170571(0x0)

סוג תעריף	סוג צריכה	קריאה קודמת	קריאה נוכחית	סה"כ צריכה בקוט"ש	מחיר לקוט"ש בא"ג	סה"כ לתשלום
פרטי חשבון עבור תאריכים:						
		01/04/23	31/05/23			
777	פסגה	59,701.90	63,202.40	3,500.50	39.17	1,371.15 ₪
778	גבע	28,880.30	30,246.10	1,365.80	39.17	534.98 ₪
779	שפל	79,777.20	82,413.40	2,636.20	34.91	920.30 ₪
פרטי חשבון עבור תאריכים:						
		01/06/23	30/06/23			
777	פסגה	63,202.40	64,716.80	1,514.40	141.31	2,140.00 ₪
778	גבע	30,246.10	30,785.60	539.50	41.15	222.00 ₪
779	שפל	82,413.40	83,407.40	994.00	41.15	409.03 ₪

סה"כ לדייר:

שיא ביקוש	סה"כ	שפל	גבע	פסגה
22.86	10,550.40	3,630.20	1,905.30	5,014.90
	₪ 5,597.46	₪ 1,329.33	₪ 756.99	₪ 3,511.14

סה"כ צריכה
סה"כ לתשלום

210.98 ₪	תשלום קבוע	
0.00 ₪	תשלום עבור גודל חיבור בKVA (0x0)	
5,808.44 ₪	סה"כ לתשלום	לא כולל מע"מ

התפלגות חיוב בש"ח לפי תעו"ז

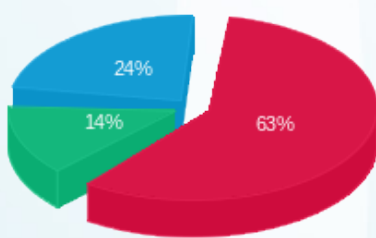

פסגה (₪ 3,511.14)
גבע (₪ 756.99)
שפל (₪ 1,329.33)

הסטוריית צריכה בקוט"ש

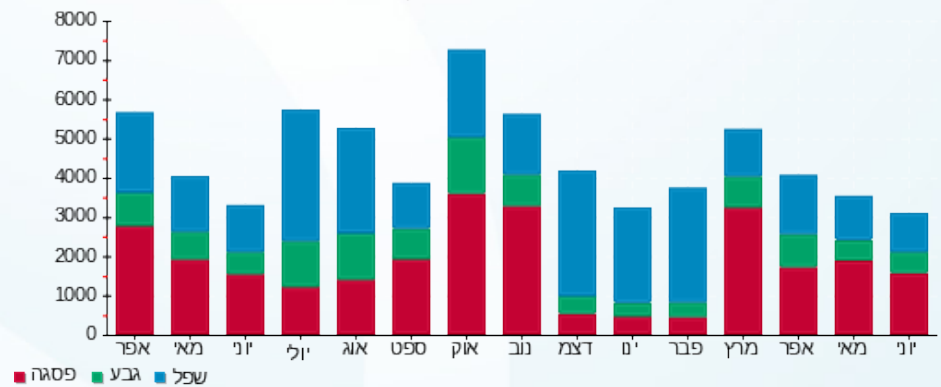

03/07/23 תאריך הפקה:
 30/06/23 תאריך קריאה נוכחית:
 01/04/23 תאריך קריאה קודמת:

שם דייר: מגדל משה אביב - טעינת רכבים
 שם אתר: מגדל משה אביב

לקוח/ה נכבד/ה, אנו מתכבדים להגיש את חישוב צריכת החשמל לתקופה 01/04/23 - 30/06/23:

מגדל משה אביב - טעינת רכבים - 1 - 18170571 (0x0)

סה"כ לתשלום	מחיר לקוט"ש בא"ג	סה"כ צריכה בקוט"ש	קריאה נוכחית	קריאה קודמת	סוג צריכה	סוג תעריף
			31/05/23	01/04/23	פרטי חשבון עבור תאריכים:	
₪ 680.77	39.17	1,738.00	33,207.80	31,469.80	פסגה	777
₪ 72.43	39.17	184.90	12,147.60	11,962.70	גבע	778
₪ 65.70	34.91	188.20	36,549.40	36,361.20	שפל	779
			30/06/23	01/06/23	פרטי חשבון עבור תאריכים:	
₪ 1,385.69	141.31	980.60	34,188.40	33,207.80	פסגה	777
₪ 38.48	41.15	93.50	12,241.10	12,147.60	גבע	778
₪ 63.82	41.15	155.10	36,704.50	36,549.40	שפל	779

סה"כ לדייר:

שיא ביקוש	סה"כ	שפל	גבע	פסגה
52.04	3,340.30	343.30	278.40	2,718.60
	₪ 2,306.89	₪ 129.52	₪ 110.90	₪ 2,066.46

סה"כ צריכה
 סה"כ לתשלום

₪ 210.98	תשלום קבוע	
₪ 0.00	תשלום עבור גודל חיבור ב-KVA (0x0)	
₪ 2,517.87	סה"כ לתשלום	לא כולל מע"מ

התפלגות חיוב בש"ח לפי תעו"ז

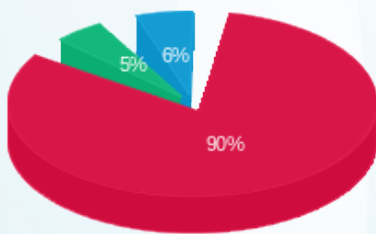

■ פסגה (₪ 2,066.46)
 ■ גבע (₪ 110.90)
 ■ שפל (₪ 129.52)

הסטוריית צריכה בקוט"ש

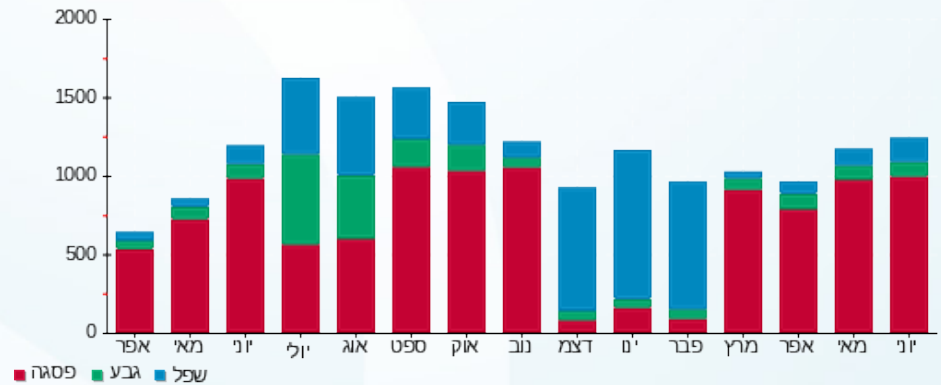

03/07/23 תאריך הפקה:
 30/06/23 תאריך קריאה נוכחית:
 01/04/23 תאריך קריאה קודמת:

שם דייר: מחסן 19-ש.ב.י שמואל בלוך יזמות ובניה בע"מ
 שם אתר: מגדל משה אביב
 תאריך כניסה: 10/05/23

לקוח/ה נכבד/ה, אנו מתכבדים להגיש את חישוב צריכת החשמל לתקופה 10/05/23 - 30/06/23:

מחסן 19-ש.ב.י שמואל בלוך יזמות ובניה בע"מ - 1 - 22344387(0x0)

סוג תעריף	סוג צריכה	קריאה קודמת	קריאה נוכחית	סה"כ צריכה בקוט"ש	מחיר לקוט"ש בא"ג	סה"כ לתשלום
פרטי חשבון עבור תאריכים:						
777	פסגה	10/05/23	31/05/23	649.20	39.17	254.29 ₪
778	גבע	0.00	58.30	58.30	39.17	22.84 ₪
779	שפל	0.00	124.50	124.50	34.91	43.46 ₪
פרטי חשבון עבור תאריכים:						
777	פסגה	01/06/23	30/06/23	1,014.30	141.31	515.92 ₪
778	גבע	58.30	142.90	84.60	41.15	34.81 ₪
779	שפל	124.50	168.20	43.70	41.15	17.98 ₪

סה"כ לדייר:

שיא ביקוש	סה"כ	שפל	גבע	פסגה	סה"כ צריכה
15.38	1,325.40	168.20	142.90	1,014.30	סה"כ לתשלום
	₪ 889.31	₪ 61.45	₪ 57.65	₪ 770.21	

210.98 ₪	תשלום קבוע	
0.00 ₪	תשלום עבור גודל חיבור בKVA (0x0)	
1,100.29 ₪	סה"כ לתשלום	לא כולל מע"מ

התפלגות חיוב בש"ח לפי תעו"ז

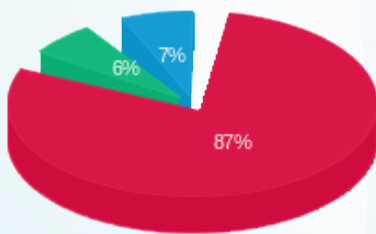

■ פסגה (770.21 ₪)
 ■ גבע (57.65 ₪)
 ■ שפל (61.45 ₪)

הסטוריית צריכה בקוט"ש

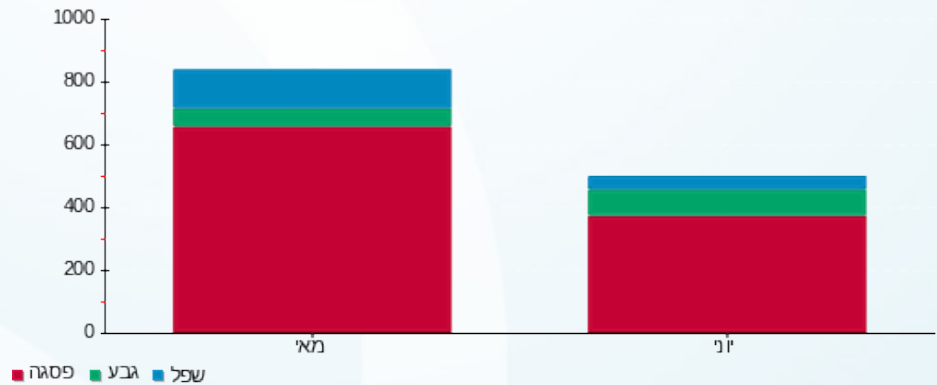



03/07/23

תאריך הפקה:

שם דייר: מכון כושר קומה 5

30/06/23

תאריך קריאה נוכחית:

שם אתר: מגדל משה אביב

01/04/23

תאריך קריאה קודמת:

לקוח/ה נכבד/ה, אנו מתכבדים להגיש את חישוב צריכת החשמל לתקופה 01/04/23 - 30/06/23:

מכון כושר - 2 - 021055194 (0x0)

סה"כ לתשלום	מחיר לקוט"ש בא"ג	סה"כ צריכה בקוט"ש	קריאה נוכחית	קריאה קודמת	סוג צריכה	סוג תעריף
			31/05/23	01/04/23	פרטי חשבון עבור תאריכים:	
2,671.24 ₪	39.17	6,819.60	44,159.40	37,339.80	פסגה	777
1,060.18 ₪	39.17	2,706.60	23,058.40	20,351.80	גבע	778
1,984.14 ₪	34.91	5,683.60	48,927.60	43,244.00	שפל	779
			30/06/23	01/06/23	פרטי חשבון עבור תאריכים:	
6,818.21 ₪	141.31	4,825.00	48,984.40	44,159.40	פסגה	777
696.18 ₪	41.15	1,691.80	24,750.20	23,058.40	גבע	778
1,266.43 ₪	41.15	3,077.60	52,005.20	48,927.60	שפל	779

סה"כ לדייר:

שיא ביקוש	סה"כ	שפל	גבע	פסגה
90.55	24,804.20	8,761.20	4,398.40	11,644.60
	14,496.37 ₪	3,250.58 ₪	1,756.35 ₪	9,489.44 ₪

סה"כ צריכה
סה"כ לתשלום

210.98 ₪	תשלום קבוע	
0.00 ₪	תשלום עבור גודל חיבור ב-KVA (0x0)	
14,707.35 ₪	סה"כ לתשלום	לא כולל מע"מ

התפלגות חיוב בש"ח לפי תעו"ז

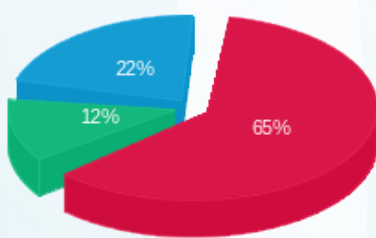

פסגה (9,489.44 ₪)
גבע (1,756.35 ₪)
שפל (3,250.58 ₪)

הסטוריית צריכה בקוט"ש

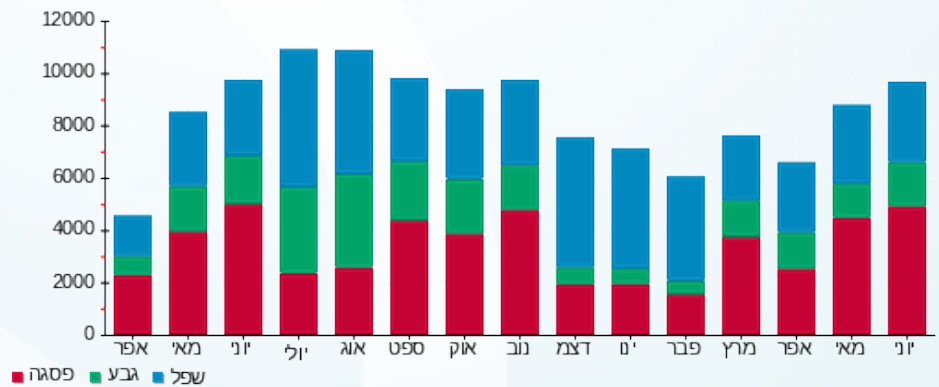



03/07/23

תאריך הפקה:

שם דייר: מלתחות ספא
שם אתר: מגדל משה אביב

30/06/23

תאריך קריאה נוכחית:

01/04/23

תאריך קריאה קודמת:

לקוח/ה נכבד/ה, אנו מתכבדים להגיש את חישוב צריכת החשמל לתקופה 01/04/23 - 30/06/23:

מלתחות ספא - 4 - 21055194(0x0)

סוג תעריף	סוג צריכה	קריאה קודמת	קריאה נוכחית	סה"כ צריכה בקוט"ש	מחיר לקוט"ש בא"ג	סה"כ לתשלום
פרטי חשבון עבור תאריכים:						
777	פסגה	01/04/23	31/05/23	11,083.20	39.17	4,341.29 ₪
778	גבע	29,003.40	34,202.20	5,198.80	39.17	2,036.37 ₪
779	שפל	67,218.80	76,544.80	9,326.00	34.91	3,255.71 ₪
פרטי חשבון עבור תאריכים:						
777	פסגה	68,418.80	74,999.00	6,580.20	141.31	9,298.48 ₪
778	גבע	34,202.20	37,108.80	2,906.60	41.15	1,196.07 ₪
779	שפל	76,544.80	81,459.00	4,914.20	41.15	2,022.19 ₪

סה"כ לדייר:

שיא ביקוש	סה"כ	שפל	גבע	פסגה
83.05	40,009.00	14,240.20	8,105.40	17,663.40
	22,150.11 ₪	5,277.90 ₪	3,232.44 ₪	13,639.77 ₪

סה"כ צריכה
סה"כ לתשלום

210.98 ₪	תשלום קבוע	
0.00 ₪	תשלום עבור גודל חיבור בKVA (0x0)	
22,361.09 ₪	סה"כ לתשלום	לא כולל מע"מ

התפלגות חיוב בש"ח לפי תעו"ז

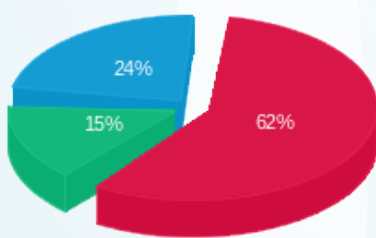

פסגה (13,639.77 ₪) ■
גבע (3,232.44 ₪) ■
שפל (5,277.90 ₪) ■

הסטוריית צריכה בקוט"ש

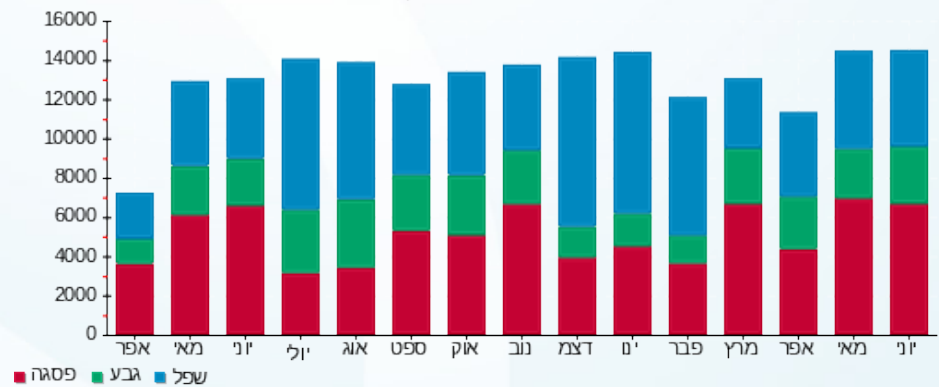



03/07/23

תאריך הפקדה:

שם דייר: ממ"ק 20- אגם לידרים

30/06/23

תאריך קריאה נוכחית:

שם אתר: מגדל משה אביב

01/04/23

תאריך קריאה קודמת:

לקוח/ה נכבד/ה, אנו מתכבדים להגיש את חישוב צריכת החשמל לתקופה 01/04/23 - 30/06/23:

ממ"ק 20- אגם לידרים - 9 - 00023163 (0x0)

סוג תעריף	סוג צריכה	קריאה קודמת	קריאה נוכחית	סה"כ צריכה בקוט"ש	מחיר לקוט"ש בא"ג	סה"כ לתשלום
פרטי חשבון עבור תאריכים:						
777	פסגה	01/04/23	31/05/23	58,619.97	39.17	103.09 ₪
778	גבע	19,708.13	19,774.21	66.07	39.17	25.88 ₪
779	שפל	59,603.49	60,026.55	423.06	34.91	147.69 ₪
פרטי חשבון עבור תאריכים:						
777	פסגה	01/06/23	30/06/23	58,771.54	141.31	214.18 ₪
778	גבע	19,774.21	19,808.90	34.69	41.15	14.27 ₪
779	שפל	60,026.55	60,254.39	227.83	41.15	93.75 ₪

סה"כ לדייר:

שיא ביקוש	סה"כ	שפל	גבע	פסגה
6.27	1,166.42	650.90	100.76	414.76
	₪ 598.87	₪ 241.44	₪ 40.16	₪ 317.27

סה"כ צריכה

סה"כ לתשלום

100.00 ₪	תשלום קבוע	
0.00 ₪	תשלום עבור גודל חיבור בKVA (0x0)	
698.87 ₪	סה"כ לתשלום	לא כולל מע"מ

התפלגות חיוב בש"ח לפי תעו"ז

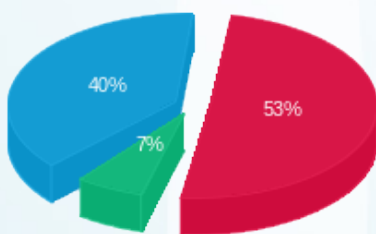

פסגה (317.27 ₪) 53%
גבע (40.16 ₪) 7%
שפל (241.44 ₪) 40%

הסטוריית צריכה בקוט"ש

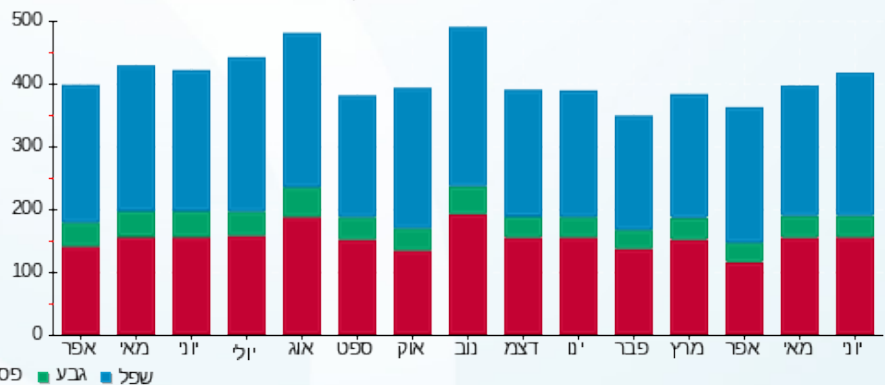

03/07/23 תאריך הפקדה:
 30/06/23 תאריך קריאה נוכחית:
 01/04/23 תאריך קריאה קודמת:

שם דייר: ממ"ק-5.
 שם אתר: מגדל משה אביב

לקוח/ה נכבד/ה, אנו מתכבדים להגיש את חישוב צריכת החשמל לתקופה 01/04/23 - 30/06/23:

15 - 00023163 (0x0)

סוג תעריף	סוג צריכה	קריאה קודמת	קריאה נוכחית	סה"כ צריכה בקוט"ש	מחיר לקוט"ש בא"ג	סה"כ לתשלום
פרטי חשבון עבור תאריכים:						
777	פסגה	01/04/23	31/05/23	82.29	39.17	32.23 ₪
778	גבע	17,043.60	17,068.95	25.35	39.17	9.93 ₪
779	שפל	26,986.06	27,085.82	99.76	34.91	34.83 ₪
פרטי חשבון עבור תאריכים:						
777	פסגה	31,087.09	31,141.06	53.97	141.31	76.27 ₪
778	גבע	17,068.95	17,084.45	15.49	41.15	6.38 ₪
779	שפל	27,085.82	27,136.92	51.10	41.15	21.03 ₪

סה"כ לדייר:

שיא ביקוש	סה"כ	שפל	גבע	פסגה
1.22	327.97	150.86	40.85	136.27
	₪ 180.66	₪ 55.85	₪ 16.31	₪ 108.50

סה"כ צריכה
 סה"כ לתשלום

210.98 ₪	תשלום קבוע	
0.00 ₪	תשלום עבור גודל חיבור בKVA (0x0)	
391.64 ₪	סה"כ לתשלום	לא כולל מע"מ

התפלגות חיוב בש"ח לפי תעו"ז

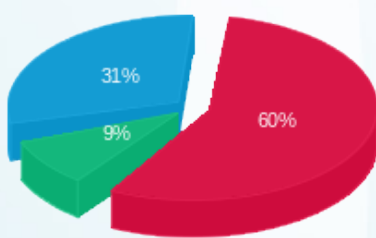

פסגה (108.50 ₪) ■
 גבע (16.31 ₪) ■
 שפל (55.85 ₪) ■

הסטוריית צריכה בקוט"ש

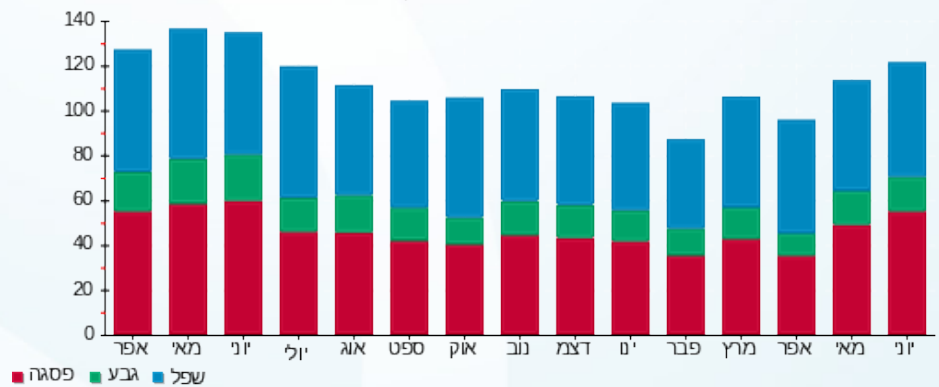



03/07/23

תאריך הפקה:

שם דייר: סלקום - חניון 05

30/06/23

תאריך קריאה נוכחית:

שם אתר: מגדל משה אביב

01/04/23

תאריך קריאה קודמת:

לקוח/ה נכבד/ה, אנו מתכבדים להגיש את חישוב צריכת החשמל לתקופה 01/04/23 - 30/06/23:

סלקום - 3 - 21055250 (0x0)

סוג תעריף	סוג צריכה	קריאה קודמת	קריאה נוכחית	סה"כ צריכה בקוט"ש	מחיר לקוט"ש בא"ג	סה"כ לתשלום
פרטי חשבון עבור תאריכים:						
		01/04/23	31/05/23			
777	פסגה	18,025.90	21,148.70	3,122.80	39.17	1,223.20 ₪
778	גבע	9,698.00	11,320.30	1,622.30	39.17	635.45 ₪
779	שפל	30,052.60	33,899.30	3,846.70	34.91	1,342.88 ₪
פרטי חשבון עבור תאריכים:						
		01/06/23	30/06/23			
777	פסגה	21,148.70	23,076.40	1,927.70	141.31	2,724.03 ₪
778	גבע	11,320.30	12,138.40	818.10	41.15	336.65 ₪
779	שפל	33,899.30	35,790.00	1,890.70	41.15	778.02 ₪

סה"כ לדייר:

שיא ביקוש	סה"כ	שפל	גבע	פסגה
15.48	13,228.30	5,737.40	2,440.40	5,050.50
	7,040.24 ₪	2,120.91 ₪	972.10 ₪	3,947.23 ₪

סה"כ צריכה

סה"כ לתשלום

210.98 ₪	תשלום קבוע	
0.00 ₪	תשלום עבור גודל חיבור בKVA (0x0)	
7,251.22 ₪	סה"כ לתשלום	לא כולל מע"מ

התפלגות חיוב בש"ח לפי תעו"ז

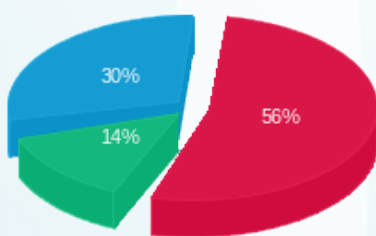

פסגה (3,947.23 ₪) ■
 גבע (972.10 ₪) ■
 שפל (2,120.91 ₪) ■

הסטוריית צריכה בקוט"ש

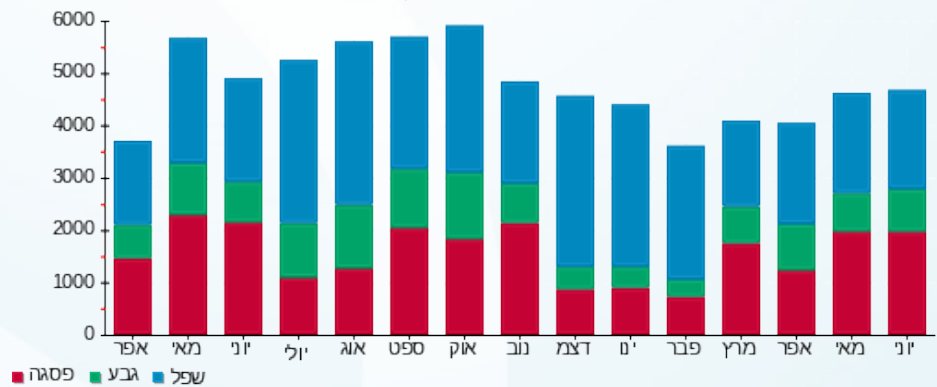

03/07/23 תאריך הפקה:
 30/06/23 תאריך קריאה נוכחית:
 01/04/23 תאריך קריאה קודמת:

שם דייר: פלאפון - חניון 05
 שם אתר: מגדל משה אביב

לקוח/ה נכבד/ה, אנו מתכבדים להגיש את חישוב צריכת החשמל לתקופה 01/04/23 - 30/06/23:

פלאפון - 1 - 21055194 (0x0)

סוג תעריף	סוג צריכה	קריאה קודמת	קריאה נוכחית	סה"כ צריכה בקוט"ש	מחיר לקוט"ש בא"ג	סה"כ לתשלום
פרטי חשבון עבור תאריכים:						
777	פסגה	01/04/23	31/05/23	818.85	39.17	320.74 ₪
778	גבע	2,225.00	2,652.85	427.85	39.17	167.59 ₪
779	שפל	7,106.85	8,116.05	1,009.20	34.91	352.31 ₪
פרטי חשבון עבור תאריכים:						
777	פסגה	01/06/23	30/06/23	463.95	141.31	655.61 ₪
778	גבע	2,652.85	2,847.05	194.20	41.15	79.91 ₪
779	שפל	8,116.05	8,567.20	451.15	41.15	185.65 ₪

סה"כ לדייר:

שיא ביקוש	סה"כ	שפל	גבע	פסגה
4.40	3,365.20	1,460.35	622.05	1,282.80
	1,761.81 ₪	537.96 ₪	247.50 ₪	976.35 ₪

סה"כ צריכה
 סה"כ לתשלום

210.98 ₪	תשלום קבוע	
0.00 ₪	תשלום עבור גודל חיבור ב-KVA (0x0)	
1,972.79 ₪	סה"כ לתשלום	לא כולל מע"מ

התפלגות חיוב בש"ח לפי תעו"ז

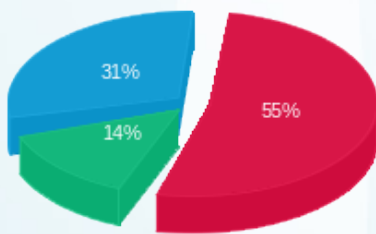

פסגה (976.35 ₪) ■
 גבע (247.50 ₪) ■
 שפל (537.96 ₪) ■

הסטוריית צריכה בקוט"ש

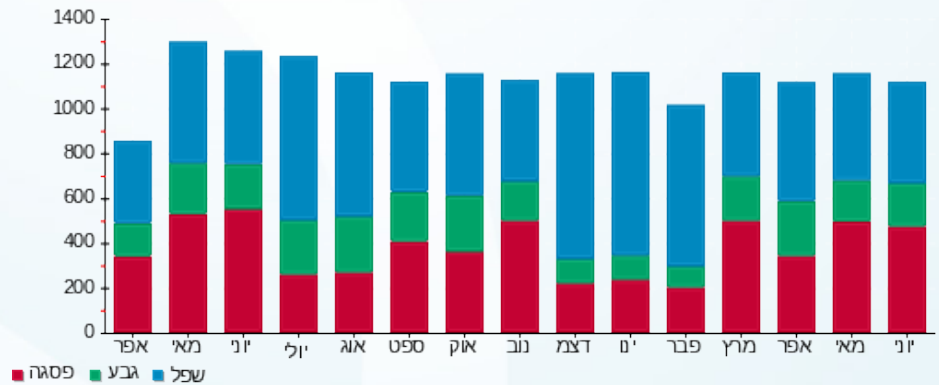

03/07/23 תאריך הפקה:
 30/06/23 תאריך קריאה נוכחית:
 01/04/23 תאריך קריאה קודמת:

שם דייר: פרטנר - חדר POP חניון 06
 שם אתר: מגדל משה אביב

לקוח/ה נכבד/ה, אנו מתכבדים להגיש את חישוב צריכת החשמל לתקופה 01/04/23 - 30/06/23:

1 - 00020905 (0x0)

סוג תעריף	סוג צריכה	קריאה קודמת	קריאה נוכחית	סה"כ צריכה בקוט"ש	מחיר לקוט"ש בא"ג	סה"כ לתשלום
פרטי חשבון עבור תאריכים:						
		01/04/23	31/05/23			
777	פסגה	211,679.83	219,162.64	7,482.80	39.17	2,931.01 ₪
778	גבע	116,644.77	120,653.00	4,008.23	39.17	1,570.02 ₪
779	שפל	356,940.58	366,437.53	9,496.95	34.91	3,315.39 ₪
פרטי חשבון עבור תאריכים:						
		01/06/23	30/06/23			
777	פסגה	219,162.64	223,647.25	4,484.61	141.31	6,337.20 ₪
778	גבע	120,653.00	122,594.51	1,941.52	41.15	798.93 ₪
779	שפל	366,437.53	370,938.89	4,501.36	41.15	1,852.31 ₪

סה"כ לדייר:

פסגה	גבע	שפל	סה"כ	שיא ביקוש
11,967.41	5,949.75	13,998.31	31,915.47	31.24
₪ 9,268.22	₪ 2,368.96	₪ 5,167.69	₪ 16,804.87	

סה"כ צריכה
 סה"כ לתשלום

210.98 ₪	תשלום קבוע	
0.00 ₪	תשלום עבור גודל חיבור בKVA (0x0)	
17,015.85 ₪	סה"כ לתשלום	לא כולל מע"מ

התפלגות חיוב בש"ח לפי תעו"ז

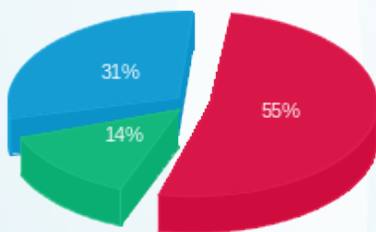

פסגה (9,268.22 ₪)
 גבע (2,368.96 ₪)
 שפל (5,167.69 ₪)

הסטוריית צריכה בקוט"ש

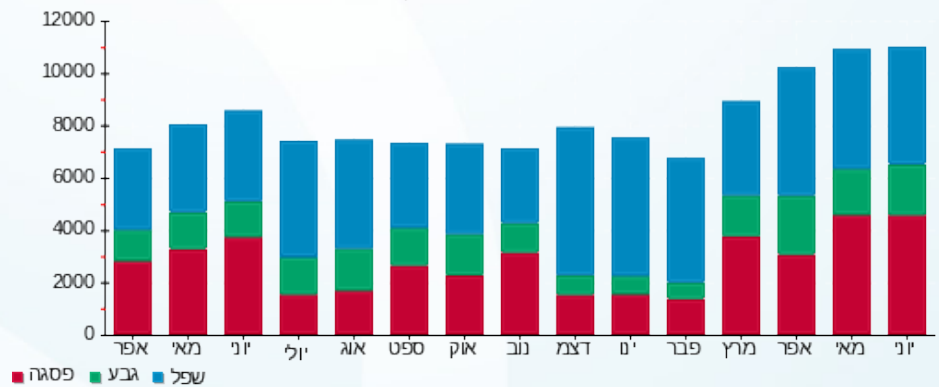

03/07/23 תאריך הפקה:
 30/06/23 תאריך קריאה נוכחית:
 01/04/23 תאריך קריאה קודמת:

שם דייר: פרטנר - חניון 06, פי אייץ נטוורקס
 שם אתר: מגדל משה אביב

לקוח/ה נכבד/ה, אנו מתכבדים להגיש את חישוב צריכת החשמל לתקופה 01/04/23 - 30/06/23:

פרטנר - חניון 06, פי אייץ נטוורקס - 4 - 21055250(0x0)

סוג תעריף	סוג צריכה	קריאה קודמת	קריאה נוכחית	סה"כ צריכה בקוט"ש	מחיר לקוט"ש בא"ג	סה"כ לתשלום
פרטי חשבון עבור תאריכים:						
		01/04/23	31/05/23			
777	פסגה	8,024.15	9,595.75	1,571.60	39.17	615.60 ₪
778	גבע	4,254.90	5,078.45	823.55	39.17	322.58 ₪
779	שפל	13,231.90	15,158.10	1,926.20	34.91	672.44 ₪
פרטי חשבון עבור תאריכים:						
		01/06/23	30/06/23			
777	פסגה	9,595.75	10,530.20	934.45	141.31	1,320.47 ₪
778	גבע	5,078.45	5,472.15	393.70	41.15	162.01 ₪
779	שפל	15,158.10	16,057.40	899.30	41.15	370.06 ₪

סה"כ לדייר:

שיא ביקוש	סה"כ	שפל	גבע	פסגה
9.10	6,548.80	2,825.50	1,217.25	2,506.05
	₪ 3,463.16	₪ 1,042.50	₪ 484.59	₪ 1,936.07

סה"כ צריכה
 סה"כ לתשלום

210.98 ₪	תשלום קבוע	
0.00 ₪	תשלום עבור גודל חיבור בKVA (0x0)	
3,674.14 ₪	סה"כ לתשלום	לא כולל מע"מ

התפלגות חיוב בש"ח לפי תעו"ז

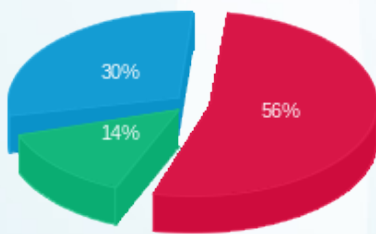

פסגה (1,936.07 ₪) ■
 גבע (484.59 ₪) ■
 שפל (1,042.50 ₪) ■

הסטוריית צריכה בקוט"ש

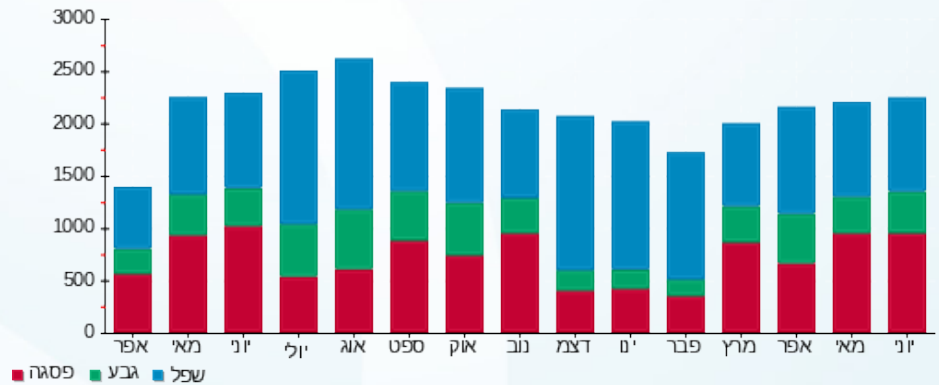

03/07/23

תאריך הפקדה:

שם דייר: רבעוני - חניון P1 מחסן 10 א - מ.י. נכסי שער העיר
שם אתר: מגדל משה אביב

30/06/23

תאריך קריאה נוכחית:

01/04/23

תאריך קריאה קודמת:

לקוח/ה נכבד/ה, אנו מתכבדים להגיש את חישוב צריכת החשמל לתקופה 01/04/23 - 30/06/23:

חניון P1 מחסן 10 א - מ.י. נכסי שער העיר - 4 - 18017209(0x0)

סוג תעריף	סוג צריכה	קריאה קודמת	קריאה נוכחית	סה"כ צריכה בקוט"ש	מחיר לקוט"ש בא"ג	סה"כ לתשלום
פרטי חשבון עבור תאריכים:		01/04/23	30/06/23			
517		9,174.10	9,617.62	443.52	51.34	227.70 ₪

סה"כ לדייר:

שיא ביקוש	סה"כ
2.68	443.52
	227.70 ₪

תשלום קבוע	תשלום עבור גודל חיבור בKVA (0x0)	סה"כ לתשלום	לא כולל מע"מ
50.00 ₪	0.00 ₪	277.70 ₪	

התפלגות חיוב בש"ח לפי תעו"ז

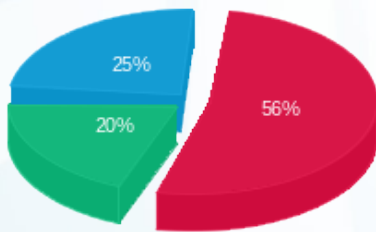

- פסגה (126.39 ₪)
- גבע (45.32 ₪)
- שפל (55.99 ₪)

הסטוריית צריכה בקוט"ש

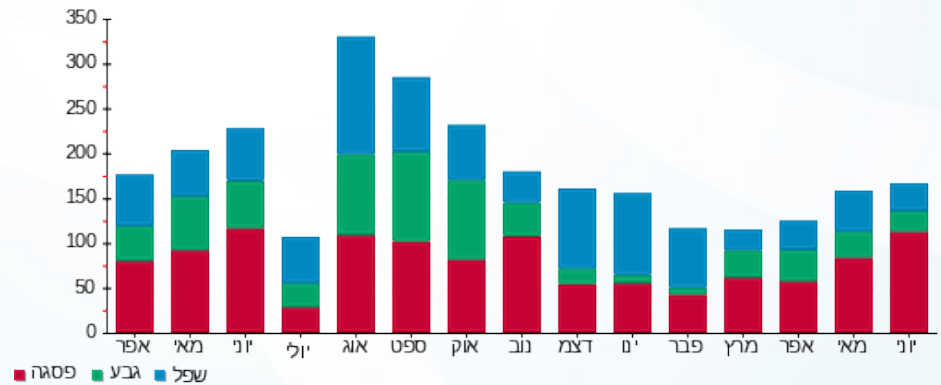



03/07/23

תאריך הפקה:

שם דייר: רבעוני - ח.י.ב.ה בבורסה בעמ

30/06/23

תאריך קריאה נוכחית:

שם אתר: מגדל משה אביב

01/04/23

תאריך קריאה קודמת:

לקוח/ה נכבד/ה, אנו מתכבדים להגיש את חישוב צריכת החשמל לתקופה 01/04/23 - 30/06/23:

19 - 00023163(0x0)

סוג תעריף	סוג צריכה	קריאה קודמת	קריאה נוכחית	סה"כ צריכה בקוט"ש	מחיר לקוט"ש בא"ג	סה"כ לתשלום
פרטי חשבון עבור תאריכים:						
		01/04/23	31/05/23			
777	פסגה	42,125.67	42,667.14	541.47	39.17	212.09 ₪
778	גבע	22,484.14	22,693.06	208.92	39.17	81.83 ₪
779	שפל	67,898.76	68,814.53	915.77	34.91	319.70 ₪
פרטי חשבון עבור תאריכים:						
		01/06/23	30/06/23			
777	פסגה	42,667.14	43,265.26	598.12	141.31	845.20 ₪
778	גבע	22,693.06	22,926.66	233.60	41.15	96.12 ₪
779	שפל	68,814.53	69,866.94	1,052.41	41.15	433.07 ₪

20 - 00023163(0x0)

סוג תעריף	סוג צריכה	קריאה קודמת	קריאה נוכחית	סה"כ צריכה בקוט"ש	מחיר לקוט"ש בא"ג	סה"כ לתשלום
פרטי חשבון עבור תאריכים:						
		01/04/23	31/05/23			
777	פסגה	18,641.27	18,739.78	98.51	39.17	38.59 ₪
778	גבע	15,334.78	15,374.05	39.27	39.17	15.38 ₪
779	שפל	30,603.07	30,797.37	194.31	34.91	67.83 ₪
פרטי חשבון עבור תאריכים:						
		01/06/23	30/06/23			
777	פסגה	18,739.78	18,793.76	53.99	141.31	76.29 ₪
778	גבע	15,374.05	15,394.86	20.81	41.15	8.56 ₪
779	שפל	30,797.37	30,892.15	94.78	41.15	39.00 ₪

21 - 00023163(0x0)

סוג תעריף	סוג צריכה	קריאה קודמת	קריאה נוכחית	סה"כ צריכה בקוט"ש	מחיר לקוט"ש בא"ג	סה"כ לתשלום
פרטי חשבון עבור תאריכים:						
		01/04/23	31/05/23			
777	פסגה	46,208.64	46,312.03	103.38	39.17	40.50 ₪
778	גבע	36,416.85	36,458.51	41.67	39.17	16.32 ₪
779	שפל	63,008.64	63,219.71	211.07	34.91	73.68 ₪
פרטי חשבון עבור תאריכים:						
		01/06/23	30/06/23			





21 - 00023163(0x0)

סוג תעריף	סוג צריכה	קריאה קודמת	קריאה נוכחית	סה"כ צריכה בקוט"ש	מחיר לקוט"ש בא"ג	סה"כ לתשלום
777	פסגה	46,312.03	46,359.18	47.15	141.31	66.63 ₪
778	גבע	36,458.51	36,477.66	19.14	41.15	7.88 ₪
779	שפל	63,219.71	63,306.03	86.32	41.15	35.52 ₪

סה"כ לדירה:

פסגה	גבע	שפל	סה"כ	שיא ביקוש
1,442.62	563.41	2,554.65	4,560.68	6.10
₪ 1,279.30	₪ 226.10	₪ 968.80	₪ 2,474.20	

סה"כ צריכה

סה"כ לתשלום

100.00 ₪	תשלום קבוע	
0.00 ₪	תשלום עבור גודל חיבור בKVA (0x0)	
2,574.20 ₪	סה"כ לתשלום	לא כולל מע"מ

התפלגות חיוב בש"ח לפי תעו"ז

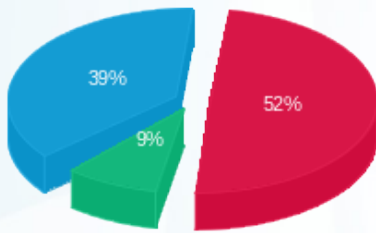

- פסגה (₪ 1,279.30)
- גבע (₪ 226.10)
- שפל (₪ 968.80)

הסטוריית צריכה בקוט"ש

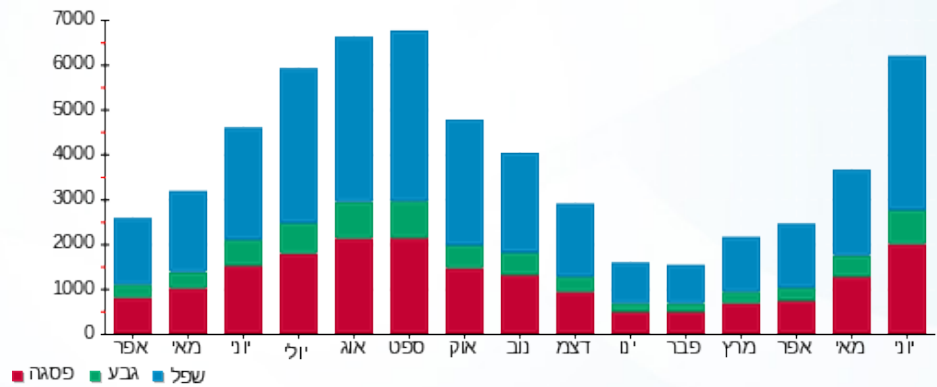

03/07/23 תאריך הפקה:
 30/06/23 תאריך קריאה נוכחית:
 01/04/23 תאריך קריאה קודמת:

שם דייר: רבעוני - חניון P2 מחסן 10 - אסף דגן
 שם אתר: מגדל משה אביב

לקוח/ה נכבד/ה, אנו מתכבדים להגיש את חישוב צריכת החשמל לתקופה **01/04/23 - 30/06/23**:

חניון P2 מחסן 10 - אסף דגן - 3 - 18017289(0x0)

סוג תעריף	סוג צריכה	קריאה קודמת	קריאה נוכחית	סה"כ צריכה בקוט"ש	מחיר לקוט"ש בא"ג	סה"כ לתשלום
פרטי חשבון עבור תאריכים:		01/04/23	30/06/23			
517		19,948.75	20,925.75	977.00	51.34	501.59 ₪

סה"כ לדייר:

שיא ביקוש	סה"כ
2.29	977.00
	501.59 ₪

תשלום קבוע	תשלום עבור גודל חיבור בKVA (0x0)	סה"כ לתשלום	לא כולל מע"מ
50.00 ₪	0.00 ₪	551.59 ₪	

התפלגות חיוב בש"ח לפי תעו"ז

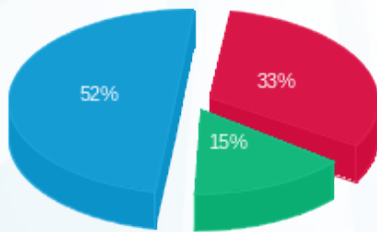

פסגה (165.80 ₪) 52%
 גבע (75.42 ₪) 15%
 שפל (260.37 ₪) 33%

הסטוריית צריכה בקוט"ש

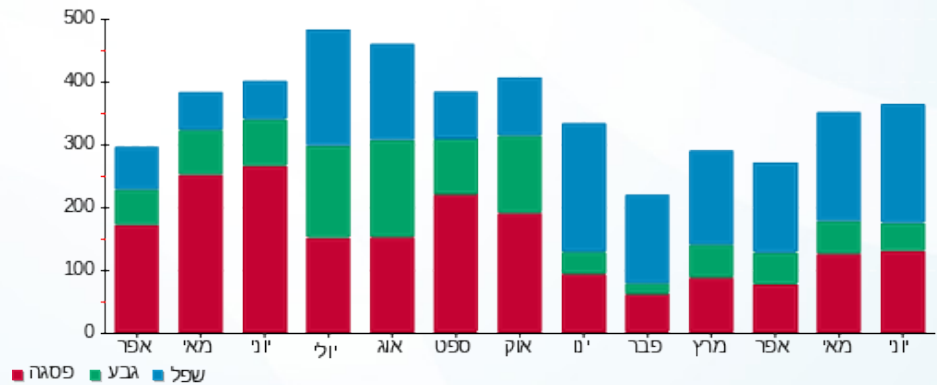

03/07/23

תאריך הפקה:

שם דייר: רבעוני - חניון P2 מחסן 14 - מ.י. נכסי שער העיר
שם אתר: מגדל משה אביב

30/06/23

תאריך קריאה נוכחי:

01/04/23

תאריך קריאה קודמת:

לקוח/ה נכבד/ה, אנו מתכבדים להגיש את חישוב צריכת החשמל לתקופה **01/04/23 - 30/06/23**:

חניון P2 מחסן 14 - מ.י. נכסי שער העיר - 5 - 18017289(0x0)

סוג תעריף	סוג צריכה	קריאה קודמת	קריאה נוכחית	סה"כ צריכה בקוט"ש	מחיר לקוט"ש בא"ג	סה"כ לתשלום
פרטי חשבון עבור תאריכים:		01/04/23	30/06/23			
517		3,737.74	4,028.88	291.14	51.34	149.47 ₪

סה"כ לדייר:

שיא ביקוש	סה"כ
2.11	291.14
	149.47 ₪

תשלום קבוע	תשלום עבור גודל חיבור בKVA (0x0)	סה"כ לתשלום	לא כולל מע"מ
50.00 ₪	0.00 ₪	199.47 ₪	

התפלגות חיוב בש"ח לפי תעו"ז

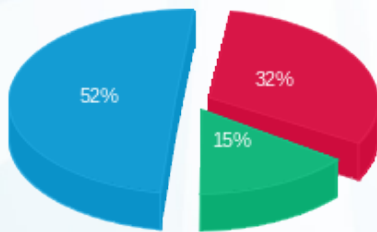

פסגה (₪ 48.51) ■
גבע (₪ 22.63) ■
שפל (₪ 78.33) ■

הסטוריית צריכה בקוט"ש

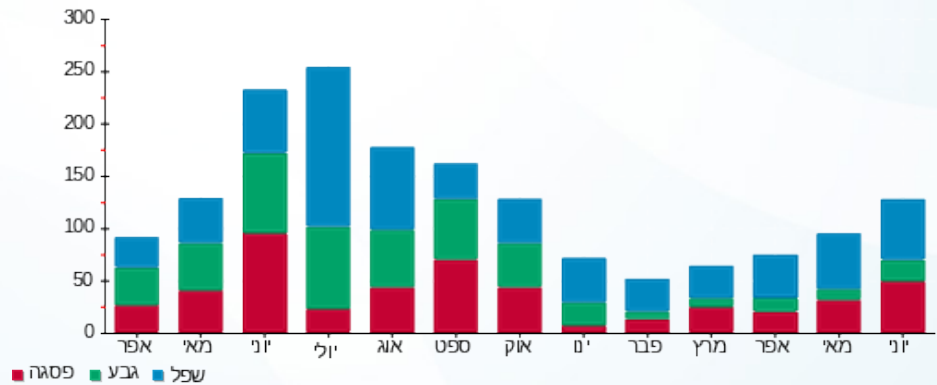

03/07/23

תאריך הפקה:

שם דייר: רבעוני - חניון P3 מחסן 11 ב - יובל גילה

30/06/23

תאריך קריאה נוכחית:

שם אתר: מגדל משה אביב

01/04/23

תאריך קריאה קודמת:

לקוח/ה נכבד/ה, אנו מתכבדים להגיש את חישוב צריכת החשמל לתקופה 01/04/23 - 30/06/23:

חניון P3 מחסן 11ב - יובל גילה - 3 - 18017292(0x0)

סה"כ לתשלום	מחיר לקוט"ש בא"ג	סה"כ צריכה בקוט"ש	קריאה נוכחית	קריאה קודמת	סוג צריכה	סוג תעריף
			31/05/23	01/04/23	פרטי חשבון עבור תאריכים:	
₪ 3.53	39.17	9.00	2,043.60	2,034.60	פסגה	777
₪ 0.14	39.17	0.35	684.50	684.15	גבע	778
₪ 0.00	34.91	0.00	1,108.45	1,108.45	שפל	779
			30/06/23	01/06/23	פרטי חשבון עבור תאריכים:	
₪ 16.96	141.31	12.00	2,055.60	2,043.60	פסגה	777
₪ 3.58	41.15	8.70	693.20	684.50	גבע	778
₪ 6.11	41.15	14.85	1,123.30	1,108.45	שפל	779

סה"כ לדייר:

שיא ביקוש	סה"כ	שפל	גבע	פסגה
1.23	44.90	14.85	9.05	21.00
	₪ 30.31	₪ 6.11	₪ 3.72	₪ 20.48

סה"כ צריכה
סה"כ לתשלום

₪ 50.00	תשלום קבוע	
₪ 0.00	תשלום עבור גודל חיבור בKVA (0x0)	
₪ 80.31	סה"כ לתשלום	לא כולל מע"מ

התפלגות חיוב בש"ח לפי תעו"ז

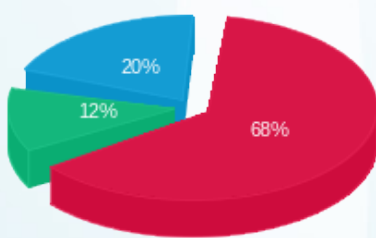

פסגה (₪ 20.48) (68%)
גבע (₪ 3.72) (12%)
שפל (₪ 6.11) (20%)

הסטוריית צריכה בקוט"ש

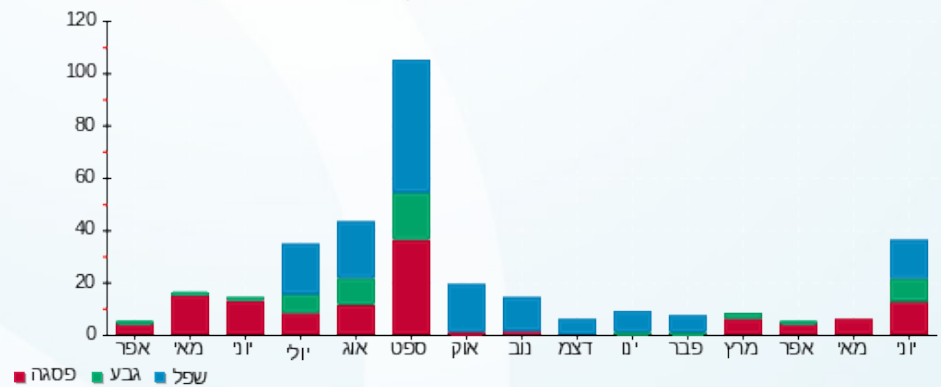

03/07/23 תאריך הפקה:
 30/06/23 תאריך קריאה נוכחית:
 01/04/23 תאריך קריאה קודמת:

שם דייר: רבעוני - חניון P5 מחסן 03 - אביב מרקוזון
 שם אתר: מגדל משה אביב

לקוח/ה נכבד/ה, אנו מתכבדים להגיש את חישוב צריכת החשמל לתקופה 01/04/23 - 30/06/23:

חניון P5 מחסן 3 - אביב מרקוזון - 8 - 18017214 (0x0)

סוג תעריף	סוג צריכה	קריאה קודמת	קריאה נוכחית	סה"כ צריכה בקוט"ש	מחיר לקוט"ש בא"ג	סה"כ לתשלום
פרטי חשבון עבור תאריכים:						
777	פסגה	01/04/23	31/05/23	0.36	39.17	14.14 ₪
778	גבע	972.70	972.70	0.00	39.17	0.00 ₪
779	שפל	3,771.20	3,771.20	0.00	34.91	0.00 ₪
פרטי חשבון עבור תאריכים:						
777	פסגה	01/06/23	30/06/23	0.09	141.31	13.00 ₪
778	גבע	972.70	972.70	0.00	41.15	0.00 ₪
779	שפל	3,771.20	3,771.20	0.00	41.15	0.00 ₪

סה"כ לדייר:

פסגה	גבע	שפל	סה"כ	שיא ביקוש
0.45	0.00	0.00	0.45	0.24
141.31 ₪	0.00 ₪	0.00 ₪	141.31 ₪	

סה"כ צריכה
 סה"כ לתשלום

50.00 ₪	תשלום קבוע	
0.00 ₪	תשלום עבור גודל חיבור בKVA (0x0)	
50.27 ₪	סה"כ לתשלום	לא כולל מע"מ

התפלגות חיוב בש"ח לפי תעו"ז

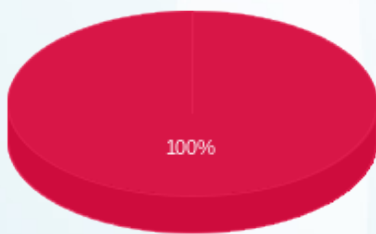

פסגה (0.27 ₪)
 גבע (0.00 ₪)
 שפל (0.00 ₪)

הסטוריית צריכה בקוט"ש

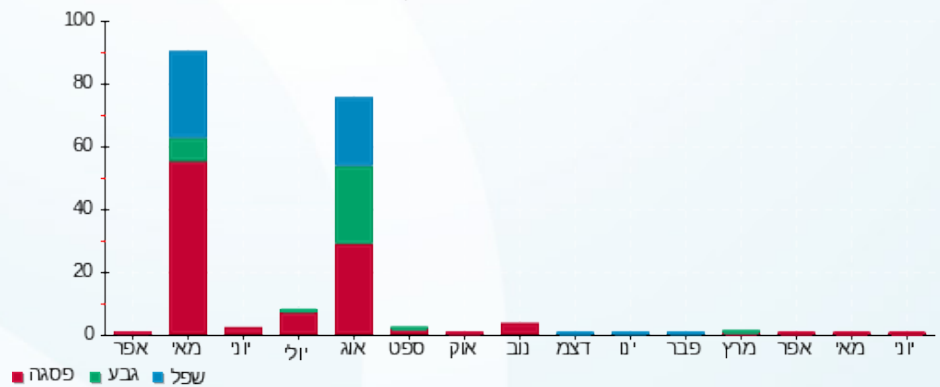

03/07/23 תאריך הפקה:
 30/06/23 תאריך קריאה נוכחי:
 01/04/23 תאריך קריאה קודמת:

שם דייר: רבעוני - חניון P5 מחסן 04 - לה בל
 שם אתר: מגדל משה אביב

לקוח/ה נכבד/ה, אנו מתכבדים להגיש את חישוב צריכת החשמל לתקופה 01/04/23 - 30/06/23:

חניון P5 מחסן 04 - לה בל - 1 - 18017214(0x0)

סוג תעריף	סוג צריכה	קריאה קודמת	קריאה נוכחית	סה"כ צריכה בקוט"ש	מחיר לקוט"ש בא"ג	סה"כ לתשלום
פרטי חשבון עבור תאריכים:		01/04/23	30/06/23			
517		25,853.36	26,988.17	1,134.81	51.34	582.61 ₪

סה"כ לדייר:

שיא ביקוש	סה"כ
2.76	1,134.81
	582.61 ₪

תשלום קבוע	תשלום עבור גודל חיבור בKVA (0x0)	סה"כ לתשלום	לא כולל מע"מ
50.00 ₪	0.00 ₪	632.61 ₪	

התפלגות חיוב בש"ח לפי תעו"ז

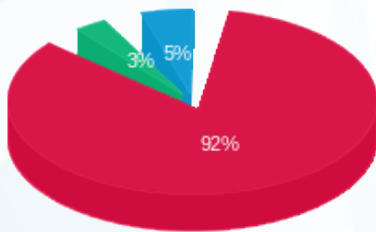

פסגה (535.71 ₪)
 גבע (17.94 ₪)
 שפל (28.96 ₪)

הסטוריית צריכה בקוט"ש

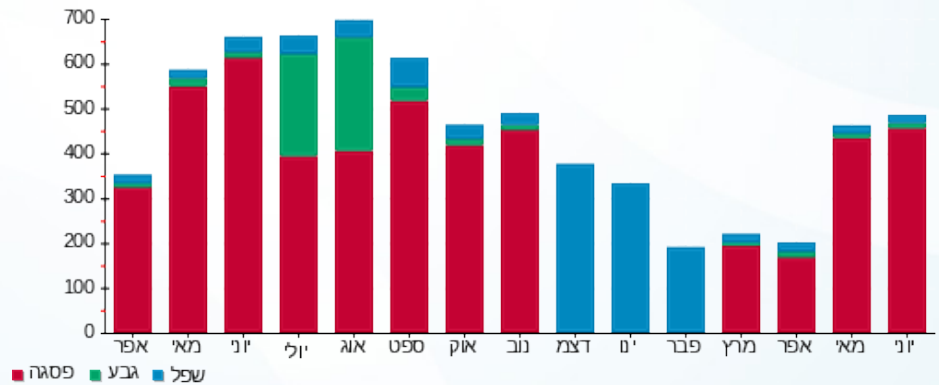

03/07/23 תאריך הפקדה:
 30/06/23 תאריך קריאה נוכחית:
 01/04/23 תאריך קריאה קודמת:

שם דייר: רבעוני - חניון P5 מחסן 06 - לה בל
 שם אתר: מגדל משה אביב

לקוח/ה נכבד/ה, אנו מתכבדים להגיש את חישוב צריכת החשמל לתקופה 01/04/23 - 30/06/23:

חניון P5 מחסן 6 - לה בל - 5 - 18017214(0x0)

סוג תעריף	סוג צריכה	קריאה קודמת	קריאה נוכחית	סה"כ צריכה בקוט"ש	מחיר לקוט"ש בא"ג	סה"כ לתשלום
פרטי חשבון עבור תאריכים:						
777	פסגה	01/04/23	31/05/23	278.03	39.17	108.90 ₪
778	גבע	01/04/23	31/05/23	55.86	39.17	21.88 ₪
779	שפל	01/04/23	31/05/23	129.46	34.91	45.20 ₪
פרטי חשבון עבור תאריכים:						
777	פסגה	01/06/23	30/06/23	225.95	141.31	319.30 ₪
778	גבע	01/06/23	30/06/23	25.57	41.15	10.52 ₪
779	שפל	01/06/23	30/06/23	60.72	41.15	24.99 ₪

סה"כ לדייר:

פסגה	גבע	שפל	סה"כ	שיא ביקוש
503.98	81.43	190.18	775.60	1.57
₪ 428.20	₪ 32.40	₪ 70.18	₪ 530.78	

סה"כ צריכה
 סה"כ לתשלום

50.00 ₪	תשלום קבוע	
0.00 ₪	תשלום עבור גודל חיבור בKVA (0x0)	
580.78 ₪	סה"כ לתשלום	לא כולל מע"מ

התפלגות חיוב בש"ח לפי תעו"ז

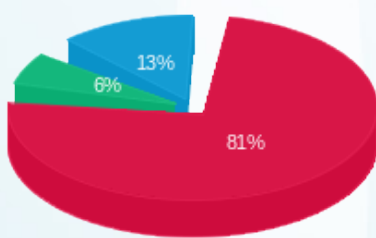

פסגה (₪ 428.20)
 גבע (₪ 32.40)
 שפל (₪ 70.18)

הסטוריית צריכה בקוט"ש

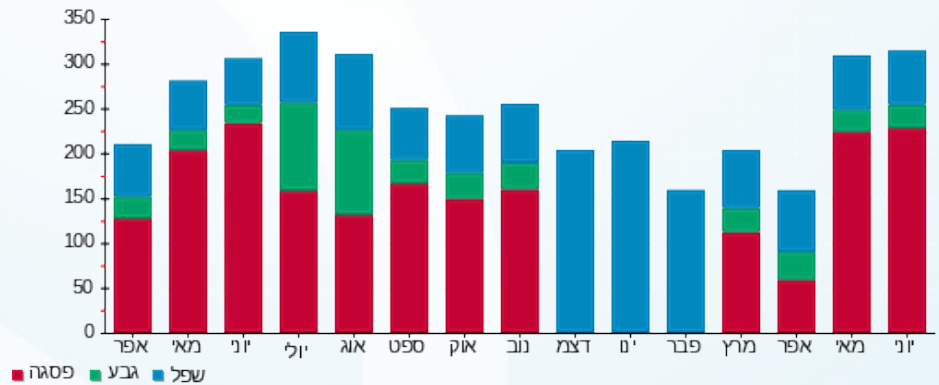

03/07/23

תאריך הפקה:

שם דייר: רבעוני-מחסן רולדין

30/06/23

תאריך קריאה נוכחית:

שם אתר: מגדל משה אביב

01/04/23

תאריך קריאה קודמת:

לקוח/ה נכבד/ה, אנו מתכבדים להגיש את חישוב צריכת החשמל לתקופה 01/04/23 - 30/06/23:

14 - 00023163(0x0)

סוג תעריף	סוג צריכה	קריאה קודמת	קריאה נוכחית	סה"כ צריכה בקוט"ש	מחיר לקוט"ש בא"ג	סה"כ לתשלום
פרטי חשבון עבור תאריכים:						
777	פסגה	01/04/23	31/05/23	248.35	39.17	97.28 ₪
778	גבע	24,702.74	24,790.54	87.81	39.17	34.39 ₪
779	שפל	61,321.85	61,780.42	458.57	34.91	160.09 ₪
פרטי חשבון עבור תאריכים:						
777	פסגה	01/06/23	30/06/23	106.39	141.31	150.34 ₪
778	גבע	24,790.54	24,830.003	39.46	41.15	16.24 ₪
779	שפל	61,780.42	61,960.32	179.89	41.15	74.03 ₪

סה"כ לדייר:

פסגה	גבע	שפל	סה"כ	שיא ביקוש
354.74	127.27	638.46	1,120.47	3.43
₪ 247.62	₪ 50.63	₪ 234.11	₪ 532.36	

סה"כ צריכה
סה"כ לתשלום

100.00 ₪	תשלום קבוע	
0.00 ₪	תשלום עבור גודל חיבור בKVA (0x0)	
632.36 ₪	סה"כ לתשלום	לא כולל מע"מ

התפלגות חיוב בש"ח לפי תעו"ז

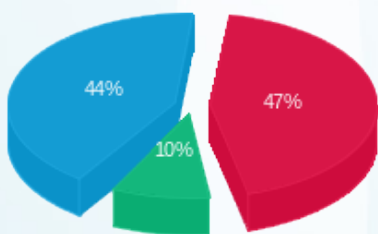

פסגה (247.62 ₪) 47%
גבע (50.63 ₪) 10%
שפל (234.11 ₪) 44%

הסטוריית צריכה בקוט"ש

