



04/07/23

תאריך הפקה:

שם דייר: A20 - סטודיו פאשה

30/06/23

תאריך קריאה נוכחית:

שם אתר: עזריאלי רמלה

01/06/23

תאריך קריאה קודמת:

לקוח/ה נכבד/ה, אנו מתכבדים להגיש את חישוב צריכת החשמל לתקופה **01/06/23 - 30/06/23**:

13 - 13080917(3x63)

סוג תעריף	סוג צריכה	קריאה קודמת	קריאה נוכחית	סה"כ צריכה בקוט"ש	מחיר לקוט"ש בא"ג	סה"כ לתשלום
פרטי חשבון עבור תאריכים:						
777	פסגה	01/06/23	30/06/23	187.90	141.31	265.52 ₪
778	גבע	12,683.10	12,683.10	0.00	41.15	0.00 ₪
779	שפל	18,641.90	19,093.80	451.90	41.15	185.96 ₪

סה"כ לדייר:

פסגה	גבע	שפל	סה"כ	שיא ביקוש
187.90	0.00	451.90	639.80	2.19
265.52 ₪	0.00 ₪	185.96 ₪	451.48 ₪	

סה"כ צריכה

סה"כ לתשלום

210.98 ₪	<b>תשלום קבוע</b>	
12.25 ₪	<b>תשלום עבור גודל חיבור בKVA (3x63)</b>	
674.71 ₪	<b>סה"כ לתשלום</b>	<b>לא כולל מע"מ</b>

התפלגות חיוב בש"ח לפי תע"ז

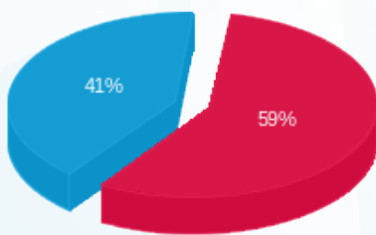

- פסגה (265.52 ₪)
- גבע (0.00 ₪)
- שפל (185.96 ₪)

הסטוריית צריכה בקוט"ש

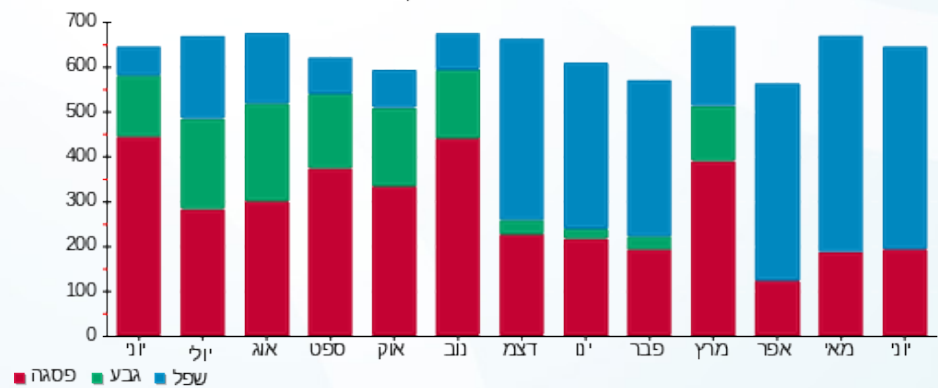

- פסגה
- גבע
- שפל

