



04/07/23

תאריך הפקה:

שם דייר: A21 - מגה ספורט קידס

30/06/23

תאריך קריאה נוכחית:

שם אתר: עזריאלי רמלה

01/06/23

תאריך קריאה קודמת:

לקוח/ה נכבד/ה, אנו מתכבדים להגיש את חישוב צריכת החשמל לתקופה 01/06/23 - 30/06/23:

A21 - מגה ספורט קידס - 14 - 13080917(3x63)

סוג תעריף	סוג צריכה	קריאה קודמת	קריאה נוכחית	סה"כ צריכה בקוט"ש	מחיר לקוט"ש בא"ג	סה"כ לתשלום
פרטי חשבון עבור תאריכים:						
777	פסגה	01/06/23	30/06/23	41.40	141.31	58.50 ₪
778	גבע	6,968.90	6,968.90	0.00	41.15	0.00 ₪
779	שפל	8,353.20	8,434.10	80.90	41.15	33.29 ₪

סה"כ לדייר:

פסגה	גבע	שפל	סה"כ	שיא ביקוש
41.40	0.00	80.90	122.30	0.91
58.50 ₪	0.00 ₪	33.29 ₪	91.79 ₪	

סה"כ צריכה

סה"כ לתשלום

210.98 ₪	<b>תשלום קבוע</b>	
12.25 ₪	<b>תשלום עבור גודל חיבור בKVA (3x63)</b>	
315.03 ₪	<b>סה"כ לתשלום</b>	<b>לא כולל מע"מ</b>

התפלגות חיוב בש"ח לפי תעו"ז

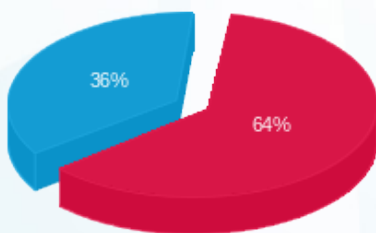

פסגה (58.50 ₪) ■  
גבע (0.00 ₪) ■  
שפל (33.29 ₪) ■

הסטוריית צריכה בקוט"ש

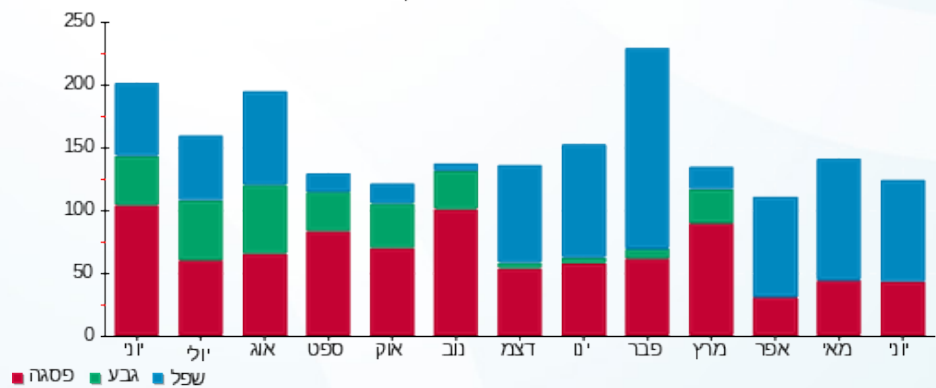

פסגה ■ גבע ■ שפל

