



04/07/23

תאריך הפקה:

שם דייר: בן שלום קומה 3  
שם אתר: מגדל 11 גבעת שמואל

26/06/23

תאריך קריאה נוכחית:

25/05/23

תאריך קריאה קודמת:

לקוח/ה נכבד/ה, אנו מתכבדים להגיש את חישוב צריכת החשמל לתקופה 26/06/23 - 25/05/23:

בן שלום קומה 3 - 2 - 20056320(3x32)

| סוג תעריף                | סוג צריכה | קריאה קודמת | קריאה נוכחית | סה"כ צריכה בקוט"ש | מחיר לקוט"ש בא"ג | סה"כ לתשלום |
|--------------------------|-----------|-------------|--------------|-------------------|------------------|-------------|
| פרטי חשבון עבור תאריכים: |           |             |              |                   |                  |             |
| 777                      | פסגה      | 25/05/23    | 31/05/23     | 25.90             | 39.17            | 10.15 ₪     |
| 778                      | גבע       | 1,052.40    | 1,052.40     | 0.00              | 39.17            | 0.00 ₪      |
| 779                      | שפל       | 5,783.20    | 5,968.15     | 184.95            | 34.91            | 64.57 ₪     |
| פרטי חשבון עבור תאריכים: |           |             |              |                   |                  |             |
| 777                      | פסגה      | 7,789.85    | 7,908.90     | 119.05            | 141.31           | 168.23 ₪    |
| 778                      | גבע       | 1,052.40    | 1,052.40     | 0.00              | 41.15            | 0.00 ₪      |
| 779                      | שפל       | 5,968.15    | 6,764.30     | 796.15            | 41.15            | 327.62 ₪    |

סה"כ לדייר:

| פסגה     | גבע    | שפל      | סה"כ     | שיא ביקוש |
|----------|--------|----------|----------|-----------|
| 144.95   | 0.00   | 981.10   | 1,126.05 | 10.73     |
| 178.37 ₪ | 0.00 ₪ | 392.18 ₪ | 570.56 ₪ |           |

סה"כ צריכה  
סה"כ לתשלום

|          |  |                  |
|----------|--|------------------|
| 45.00 ₪  | <b>תשלום קבוע</b><br><b>תשלום עבור גודל חיבור בKVA (3x32)</b><br><b>סה"כ</b><br><b>מע"מ 17.00%</b> |                  |
| 6.85 ₪   |  |                  |
| 622.40 ₪ |  |                  |
| 105.81 ₪ |  |                  |
| 728.21 ₪ | <b>סה"כ לתשלום</b>   | <b>כולל מע"מ</b> |

התפלגות חיוב בש"ח לפי תעו"ז

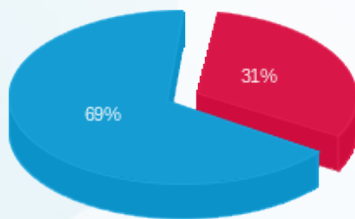

פסגה (178.37 ₪)  
גבע (0.00 ₪)  
שפל (392.18 ₪)

הסטוריית צריכה בקוט"ש

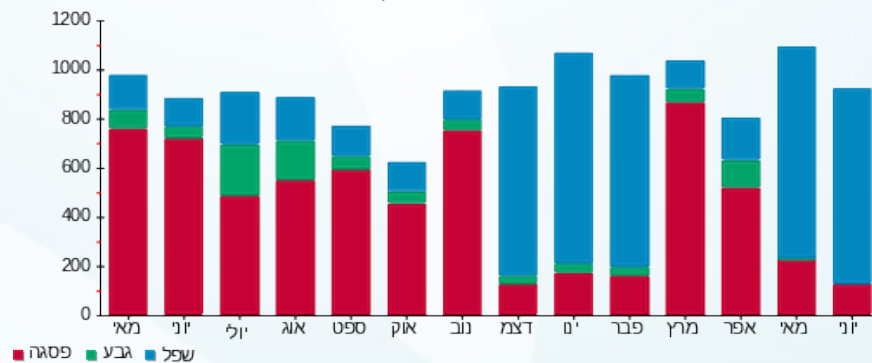



04/07/23

תאריך הפקה:

26/06/23

תאריך קריאה נוכחית:

25/05/23

תאריך קריאה קודמת:

שם דייר: גרוסמן קומה 3  
שם אתר: מגדל 11 גבעת שמואל

לקוח/ה נכבד/ה, אנו מתכבדים להגיש את חישוב צריכת החשמל לתקופה 26/06/23 - 25/05/23:

גרוסמן - 1 - 20056320(3x25)

| סה"כ לתשלום | מחיר לקוט"ש בא"ג | סה"כ צריכה בקוט"ש | קריאה נוכחית | קריאה קודמת | סוג צריכה                | סוג תעריף |
|-------------|------------------|-------------------|--------------|-------------|--------------------------|-----------|
|             |                  |                   | 31/05/23     | 25/05/23    | פרטי חשבון עבור תאריכים: |           |
| 0.86 ₪      | 39.17            | 2.20              | 2,448.15     | 2,445.95    | פסגה                     | 777       |
| 0.00 ₪      | 39.17            | 0.00              | 729.40       | 729.40      | גבע                      | 778       |
| 17.16 ₪     | 34.91            | 49.15             | 2,227.25     | 2,178.10    | שפל                      | 779       |
|             |                  |                   | 26/06/23     | 01/06/23    | פרטי חשבון עבור תאריכים: |           |
| 18.79 ₪     | 141.31           | 13.30             | 2,461.45     | 2,448.15    | פסגה                     | 777       |
| 0.00 ₪      | 41.15            | 0.00              | 729.40       | 729.40      | גבע                      | 778       |
| 93.60 ₪     | 41.15            | 227.45            | 2,454.70     | 2,227.25    | שפל                      | 779       |

סה"כ לדייר:

| שיא ביקוש | סה"כ     | שפל      | גבע    | פסגה    |
|-----------|----------|----------|--------|---------|
| 3.36      | 292.10   | 276.60   | 0.00   | 15.50   |
|           | 130.41 ₪ | 110.75 ₪ | 0.00 ₪ | 19.66 ₪ |

סה"כ צריכה  
סה"כ לתשלום

|          |  |                    |
|----------|--|--------------------|
| 45.00 ₪  | <b>תשלום קבוע</b><br><b>תשלום עבור גודל חיבור בKVA (3x25)</b><br><b>סה"כ</b><br><b>מע"מ 17.00%</b> | <b>סה"כ לתשלום</b> |
| 5.35 ₪   |  |                    |
| 180.76 ₪ |  |                    |
| 30.73 ₪  |  |                    |
| 211.49 ₪ |  | <b>כולל מע"מ</b>   |

התפלגות חיוב בש"ח לפי תעו"ז

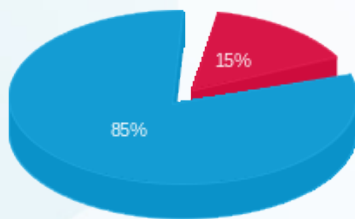

פסגה (19.66 ₪)  
גבע (0.00 ₪)  
שפל (110.75 ₪)

הסטוריית צריכה בקוט"ש

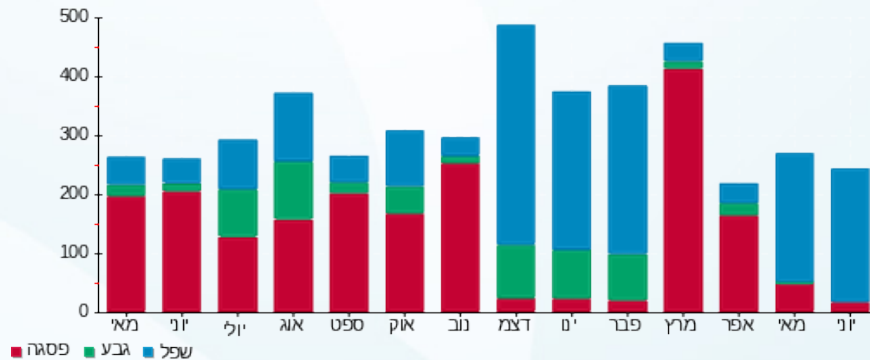

04/07/23 תאריך הפקה:  
 26/06/23 תאריך קריאה נוכחית:  
 25/05/23 תאריך קריאה קודמת:

שם דייר: הבית קומה 3  
 שם אתר: מגדל 11 גבעת שמואל

לקוח/ה נכבד/ה, אנו מתכבדים להגיש את חישוב צריכת החשמל לתקופה 26/06/23 - 25/05/23:

הבית קומה 3 - 4 - 20056320(3x25)

| סוג תעריף                | סוג צריכה | קריאה קודמת | קריאה נוכחית | סה"כ צריכה בקוט"ש | מחיר לקוט"ש בא"ג | סה"כ לתשלום |
|--------------------------|-----------|-------------|--------------|-------------------|------------------|-------------|
| פרטי חשבון עבור תאריכים: |           |             |              |                   |                  |             |
| 777                      | פסגה      | 25/05/23    | 31/05/23     | 9.20              | 39.17            | 1,438.75    |
| 778                      | גבע       | 484.20      | 484.20       | 0.00              | 39.17            | 484.20      |
| 779                      | שפל       | 1,269.10    | 1,313.70     | 44.60             | 34.91            | 1,313.70    |
| פרטי חשבון עבור תאריכים: |           |             |              |                   |                  |             |
| 777                      | פסגה      | 01/06/23    | 26/06/23     | 46.15             | 141.31           | 1,484.90    |
| 778                      | גבע       | 484.20      | 484.20       | 0.00              | 41.15            | 484.20      |
| 779                      | שפל       | 1,313.70    | 1,480.95     | 167.25            | 41.15            | 1,480.95    |

סה"כ לדייר:

| פסגה    | גבע    | שפל     | סה"כ     | שיא ביקוש |
|---------|--------|---------|----------|-----------|
| 55.35   | 0.00   | 211.85  | 267.20   | 3.98      |
| ₪ 68.82 | ₪ 0.00 | ₪ 84.39 | ₪ 153.21 |           |

| תשלום קבוע | תשלום עבור גודל חיבור בKVA (3x25) | סה"כ     | מע"מ 17.00% | סה"כ לתשלום | כולל מע"מ |
|------------|-----------------------------------|----------|-------------|-------------|-----------|
| ₪ 45.00    | ₪ 5.35                            | ₪ 203.56 | ₪ 34.61     | ₪ 238.17    |           |

התפלגות חיוב בש"ח לפי תע"ז

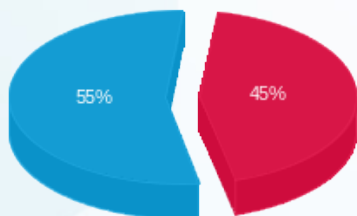

פסגה (₪ 68.82) ■  
 גבע (₪ 0.00) ■  
 שפל (₪ 84.39) ■

הסטוריית צריכה בקוט"ש

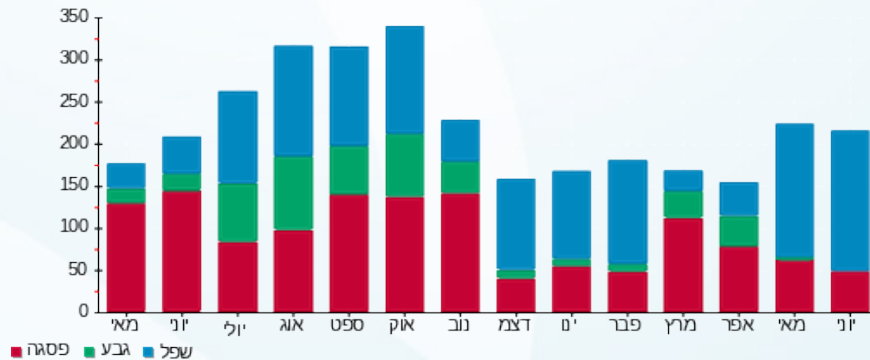



04/07/23

תאריך הפקה:

שם דייר: קדמה קומה 3  
שם אתר: מגדל 11 גבעת שמואל

26/06/23

תאריך קריאה נוכחית:

25/05/23

תאריך קריאה קודמת:

לקוח/ה נכבד/ה, אנו מתכבדים להגיש את חישוב צריכת החשמל לתקופה 26/06/23 - 25/05/23:

קדמה קומה 3 - 3 - 20056320(3x32)

| סוג תעריף                | סוג צריכה | קריאה קודמת | קריאה נוכחית | סה"כ צריכה בקוט"ש | מחיר לקוט"ש בא"ג | סה"כ לתשלום |
|--------------------------|-----------|-------------|--------------|-------------------|------------------|-------------|
| פרטי חשבון עבור תאריכים: |           |             |              |                   |                  |             |
| 777                      | פסגה      | 25/05/23    | 31/05/23     | 20.75             | 39.17            | 8.13 ₪      |
| 778                      | גבע       | 1,128.50    | 1,128.50     | 0.00              | 39.17            | 0.00 ₪      |
| 779                      | שפל       | 4,414.45    | 4,560.90     | 146.45            | 34.91            | 51.13 ₪     |
| פרטי חשבון עבור תאריכים: |           |             |              |                   |                  |             |
| 777                      | פסגה      | 01/06/23    | 26/06/23     | 85.40             | 141.31           | 120.68 ₪    |
| 778                      | גבע       | 1,128.50    | 1,128.50     | 0.00              | 41.15            | 0.00 ₪      |
| 779                      | שפל       | 4,560.90    | 5,143.05     | 582.15            | 41.15            | 239.55 ₪    |

סה"כ לדייר:

| פסגה     | גבע    | שפל      | סה"כ     | שיא ביקוש |
|----------|--------|----------|----------|-----------|
| 106.15   | 0.00   | 728.60   | 834.75   | 7.85      |
| 128.81 ₪ | 0.00 ₪ | 290.68 ₪ | 419.49 ₪ |           |

סה"כ צריכה  
סה"כ לתשלום

|          |  |                    |
|----------|--|--------------------|
| 45.00 ₪  | <b>תשלום קבוע</b><br><b>תשלום עבור גודל חיבור בKVA (3x32)</b><br><b>סה"כ</b><br><b>מע"מ 17.00%</b> | <b>סה"כ לתשלום</b> |
| 6.85 ₪   |  |                    |
| 471.33 ₪ |  |                    |
| 80.13 ₪  |  |                    |
| 551.46 ₪ | <b>כולל מע"מ</b>   |                    |

התפלגות חיוב בש"ח לפי תע"ז

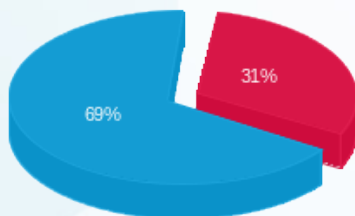

פסגה (128.81 ₪)  
גבע (0.00 ₪)  
שפל (290.68 ₪)

הסטוריית צריכה בקוט"ש

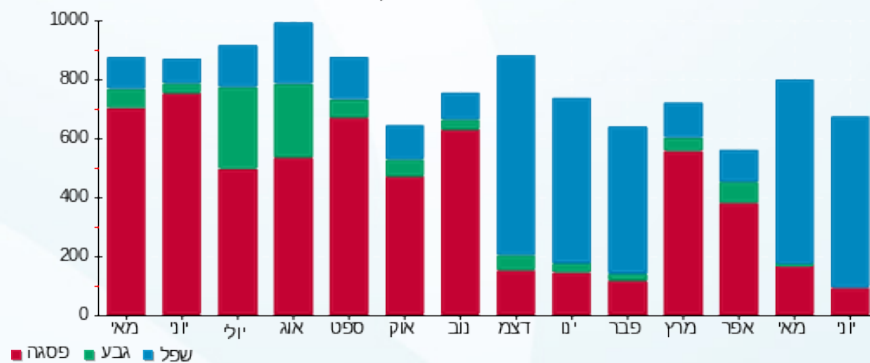



04/07/23 תאריך הפקה:  
 26/06/23 תאריך קריאה נוכחית:  
 25/05/23 תאריך קריאה קודמת:

**שם דייר:** קומה 1 רמות  
**שם אתר:** מגדל 11 גבעת שמואל

**לקוח/ה נכבד/ה, אנו מתכבדים להגיש את חישוב צריכת החשמל לתקופה 26/06/23 - 25/05/23:**

**קומה 1 חיוני - 2 - 00021744(3x150)**

| סוג תעריף                | סוג צריכה | קריאה קודמת | קריאה נוכחית | סה"כ צריכה בקוט"ש | מחיר לקוט"ש בא"ג | סה"כ לתשלום |
|--------------------------|-----------|-------------|--------------|-------------------|------------------|-------------|
| פרטי חשבון עבור תאריכים: |           |             |              |                   |                  |             |
|                          |           | 25/05/23    | 31/05/23     |                   |                  |             |
| 777                      | פסגה      | 109,447.33  | 109,707.29   | 259.95            | 39.17            | 101.82 ₪    |
| 778                      | גבע       | 43,789.38   | 43,843.32    | 53.94             | 39.17            | 21.13 ₪     |
| 779                      | שפל       | 124,595.64  | 124,707.87   | 112.23            | 34.91            | 39.18 ₪     |
| פרטי חשבון עבור תאריכים: |           |             |              |                   |                  |             |
|                          |           | 01/06/23    | 26/06/23     |                   |                  |             |
| 777                      | פסגה      | 109,707.29  | 110,871.84   | 1,164.56          | 141.31           | 1,645.63 ₪  |
| 778                      | גבע       | 43,843.32   | 44,112.87    | 269.55            | 41.15            | 110.92 ₪    |
| 779                      | שפל       | 124,707.87  | 125,135.39   | 427.52            | 41.15            | 175.92 ₪    |

**קומה 1 ב. חיוני - 2 - 00021920(0x0)**

| סוג תעריף                | סוג צריכה | קריאה קודמת | קריאה נוכחית | סה"כ צריכה בקוט"ש | מחיר לקוט"ש בא"ג | סה"כ לתשלום |
|--------------------------|-----------|-------------|--------------|-------------------|------------------|-------------|
| פרטי חשבון עבור תאריכים: |           |             |              |                   |                  |             |
|                          |           | 25/05/23    | 31/05/23     |                   |                  |             |
| 777                      | פסגה      | 265,184.26  | 265,350.77   | 166.51            | 39.17            | 65.22 ₪     |
| 778                      | גבע       | 144,052.01  | 144,080.04   | 28.04             | 39.17            | 10.98 ₪     |
| 779                      | שפל       | 188,667.56  | 188,732.20   | 64.64             | 34.91            | 22.56 ₪     |
| פרטי חשבון עבור תאריכים: |           |             |              |                   |                  |             |
|                          |           | 01/06/23    | 26/06/23     |                   |                  |             |
| 777                      | פסגה      | 265,350.77  | 266,124.42   | 773.64            | 141.31           | 1,093.23 ₪  |
| 778                      | גבע       | 144,080.04  | 144,206.42   | 126.38            | 41.15            | 52.01 ₪     |
| 779                      | שפל       | 188,732.20  | 188,942.41   | 210.21            | 41.15            | 86.50 ₪     |

**סה"כ לדייר:**

| פסגה       | גבע      | שפל      | סה"כ       | שיא ביקוש |
|------------|----------|----------|------------|-----------|
| 2,364.66   | 477.90   | 814.60   | 3,657.16   | 15.60     |
| ₪ 2,905.91 | ₪ 195.03 | ₪ 324.17 | ₪ 3,425.12 |           |

**סה"כ צריכה**  
**סה"כ לתשלום**





|            |  |                  |
|------------|--|------------------|
| 45.00 ₪    | <b>תשלום קבוע</b><br><b>תשלום עבור גודל חיבור ב-KVA (3x150)</b><br><b>סה"כ</b><br><b>מע"מ 17.00%</b> |                  |
| 32.10 ₪    |  |                  |
| 3,502.21 ₪ |  |                  |
| 595.38 ₪   |  |                  |
| 4,097.59 ₪ | <b>סה"כ לתשלום</b>   | <b>כולל מע"מ</b> |

התפלגות חיוב בש"ח לפי תע"ז

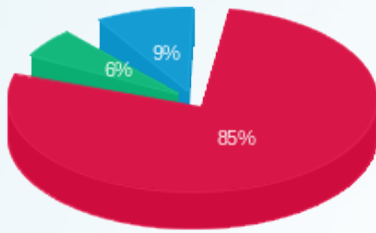

- פסגה (2,905.91 ₪)
- גבע (195.03 ₪)
- שפל (324.17 ₪)

הסטוריית צריכה בקוט"ש

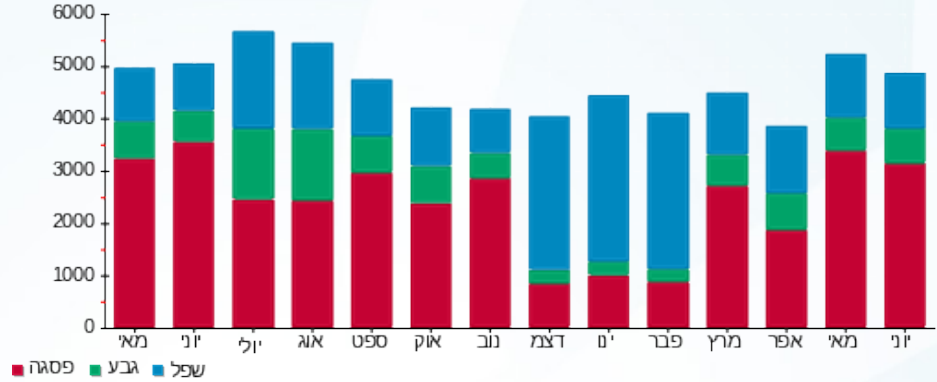



04/07/23 תאריך הפקה:  
 26/06/23 תאריך קריאה נוכחית:  
 25/05/23 תאריך קריאה קודמת:

שם דייר: קומה 3  
 שם אתר: מגדל 11 גבעת שמואל

**לקוח/ה נכבד/ה, אנו מתכבדים להגיש את חישוב צריכת החשמל לתקופה 26/06/23 - 25/05/23:**

**קומה 3 חיוני - 4 - 00021744 (3x100)**

| סוג תעריף                | סוג צריכה | קריאה קודמת | קריאה נוכחית | סה"כ צריכה בקוט"ש | מחיר לקוט"ש בא"ג | סה"כ לתשלום |
|--------------------------|-----------|-------------|--------------|-------------------|------------------|-------------|
| פרטי חשבון עבור תאריכים: |           |             |              |                   |                  |             |
|                          |           | 25/05/23    | 31/05/23     |                   |                  |             |
| 777                      | פסגה      | 129,359.88  | 129,576.33   | 216.45            | 39.17            | 84.78 ₪     |
| 778                      | גבע       | 44,634.35   | 44,674.99    | 40.63             | 39.17            | 15.92 ₪     |
| 779                      | שפל       | 133,426.82  | 133,529.79   | 102.96            | 34.91            | 35.94 ₪     |
| פרטי חשבון עבור תאריכים: |           |             |              |                   |                  |             |
|                          |           | 01/06/23    | 26/06/23     |                   |                  |             |
| 777                      | פסגה      | 129,576.33  | 130,596.94   | 1,020.61          | 141.31           | 1,442.23 ₪  |
| 778                      | גבע       | 44,674.99   | 44,829.27    | 154.28            | 41.15            | 63.49 ₪     |
| 779                      | שפל       | 133,529.79  | 133,813.43   | 283.65            | 41.15            | 116.72 ₪    |

**קומה 3 ב. חיוני - 4 - 00021920 (0x0)**

| סוג תעריף                | סוג צריכה | קריאה קודמת | קריאה נוכחית | סה"כ צריכה בקוט"ש | מחיר לקוט"ש בא"ג | סה"כ לתשלום |
|--------------------------|-----------|-------------|--------------|-------------------|------------------|-------------|
| פרטי חשבון עבור תאריכים: |           |             |              |                   |                  |             |
|                          |           | 25/05/23    | 31/05/23     |                   |                  |             |
| 777                      | פסגה      | 298,211.96  | 298,390.76   | 178.80            | 39.17            | 70.03 ₪     |
| 778                      | גבע       | 147,811.79  | 147,830.80   | 19.01             | 39.17            | 7.45 ₪      |
| 779                      | שפל       | 175,018.54  | 175,070.43   | 51.89             | 34.91            | 18.12 ₪     |
| פרטי חשבון עבור תאריכים: |           |             |              |                   |                  |             |
|                          |           | 01/06/23    | 26/06/23     |                   |                  |             |
| 777                      | פסגה      | 298,390.76  | 299,200.21   | 809.45            | 141.31           | 1,143.84 ₪  |
| 778                      | גבע       | 147,830.80  | 147,902.93   | 72.13             | 41.15            | 29.68 ₪     |
| 779                      | שפל       | 175,070.43  | 175,253.57   | 183.14            | 41.15            | 75.36 ₪     |

סה"כ לדייר:

| פסגה       | גבע      | שפל      | סה"כ       | שיא ביקוש |
|------------|----------|----------|------------|-----------|
| 2,225.31   | 286.05   | 621.64   | 3,133.00   | 12.88     |
| ₪ 2,740.88 | ₪ 116.53 | ₪ 246.14 | ₪ 3,103.55 |           |

סה"כ צריכה  
 סה"כ לתשלום



|            |  |           |
|------------|--|-----------|
| 45.00 ₪    | תשלום קבוע<br>תשלום עבור גודל חיבור ב-KVA (3x100)<br>סה"כ<br>מע"מ 17.00% |           |
| 21.40 ₪    |  |           |
| 3,169.95 ₪ |  |           |
| 538.89 ₪   |  |           |
| 3,708.84 ₪ | סה"כ לתשלום  | כולל מע"מ |

התפלגות חיוב בש"ח לפי תעו"ז

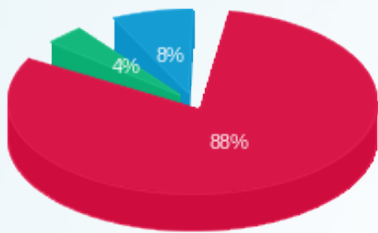

פסגה (2,740.88 ₪)  
 גבע (116.53 ₪)  
 שפל (246.14 ₪)

הסטוריית צריכה בקוט"ש

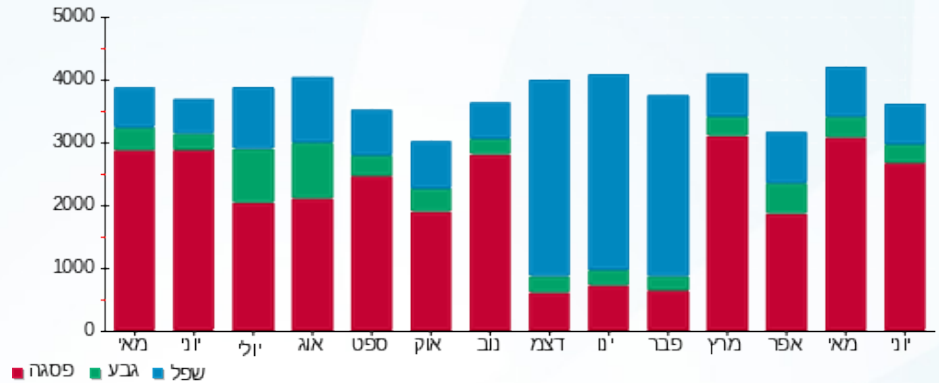



04/07/23

תאריך הפקדה:

26/06/23

תאריך קריאה נוכחית:

25/05/23

תאריך קריאה קודמת:

שם דייר: קומה 4  
שם אתר: מגדל 11 גבעת שמואל

לקוח/ה נכבד/ה, אנו מתכבדים להגיש את חישוב צריכת החשמל לתקופה 26/06/23 - 25/05/23:

קומה 4/2 חיוני - 5 - 00021744(0x0)

| סוג תעריף                | סוג צריכה | קריאה קודמת | קריאה נוכחית | סה"כ צריכה בקוט"ש | מחיר לקוט"ש בא"ג | סה"כ לתשלום |
|--------------------------|-----------|-------------|--------------|-------------------|------------------|-------------|
| פרטי חשבון עבור תאריכים: |           |             |              |                   |                  |             |
|                          |           | 25/05/23    | 31/05/23     |                   |                  |             |
| 777                      | פסגה      | 62,616.82   | 62,621.67    | 4.84              | 39.17            | 1.90 ₪      |
| 778                      | גבע       | 23,018.16   | 23,020.74    | 2.58              | 39.17            | 1.01 ₪      |
| 779                      | שפל       | 62,541.18   | 62,548.35    | 7.18              | 34.91            | 2.51 ₪      |
| פרטי חשבון עבור תאריכים: |           |             |              |                   |                  |             |
|                          |           | 01/06/23    | 26/06/23     |                   |                  |             |
| 777                      | פסגה      | 62,621.67   | 62,644.22    | 22.55             | 141.31           | 31.87 ₪     |
| 778                      | גבע       | 23,020.74   | 23,030.15    | 9.41              | 41.15            | 3.87 ₪      |
| 779                      | שפל       | 62,548.35   | 62,571.66    | 23.31             | 41.15            | 9.59 ₪      |

קומה 4/1 חיוני - 6 - 00021744(0x0)

| סוג תעריף                | סוג צריכה | קריאה קודמת | קריאה נוכחית | סה"כ צריכה בקוט"ש | מחיר לקוט"ש בא"ג | סה"כ לתשלום |
|--------------------------|-----------|-------------|--------------|-------------------|------------------|-------------|
| פרטי חשבון עבור תאריכים: |           |             |              |                   |                  |             |
|                          |           | 25/05/23    | 31/05/23     |                   |                  |             |
| 777                      | פסגה      | 52,351.64   | 52,619.93    | 268.30            | 39.17            | 105.09 ₪    |
| 778                      | גבע       | 21,612.77   | 21,689.53    | 76.76             | 39.17            | 30.07 ₪     |
| 779                      | שפל       | 64,620.23   | 64,812.42    | 192.19            | 34.91            | 67.09 ₪     |
| פרטי חשבון עבור תאריכים: |           |             |              |                   |                  |             |
|                          |           | 01/06/23    | 26/06/23     |                   |                  |             |
| 777                      | פסגה      | 52,619.93   | 53,958.10    | 1,338.17          | 141.31           | 1,890.97 ₪  |
| 778                      | גבע       | 21,689.53   | 22,042.03    | 352.50            | 41.15            | 145.05 ₪    |
| 779                      | שפל       | 64,812.42   | 65,558.76    | 746.34            | 41.15            | 307.12 ₪    |

קומה 4/2 ב. חיוני - 5 - 00021920(0x0)

| סוג תעריף                | סוג צריכה | קריאה קודמת | קריאה נוכחית | סה"כ צריכה בקוט"ש | מחיר לקוט"ש בא"ג | סה"כ לתשלום |
|--------------------------|-----------|-------------|--------------|-------------------|------------------|-------------|
| פרטי חשבון עבור תאריכים: |           |             |              |                   |                  |             |
|                          |           | 25/05/23    | 31/05/23     |                   |                  |             |
| 777                      | פסגה      | 122,209.09  | 122,229.20   | 20.11             | 39.17            | 7.88 ₪      |
| 778                      | גבע       | 61,529.46   | 61,539.07    | 9.61              | 39.17            | 3.77 ₪      |
| 779                      | שפל       | 65,606.78   | 65,632.35    | 25.56             | 34.91            | 8.92 ₪      |
| פרטי חשבון עבור תאריכים: |           |             |              |                   |                  |             |
|                          |           | 01/06/23    | 26/06/23     |                   |                  |             |





קומה 4/2 ב. חיוני - 5 - 00021920(0x0)

| סוג תעריף | סוג צריכה | קריאה קודמת | קריאה נוכחית | סה"כ צריכה בקוט"ש | מחיר לקוט"ש בא"ג | סה"כ לתשלום |
|-----------|-----------|-------------|--------------|-------------------|------------------|-------------|
| 777       | פסגה      | 122,229.20  | 122,328.96   | 99.76             | 141.31           | 140.97 ₪    |
| 778       | גבע       | 61,539.07   | 61,576.03    | 36.96             | 41.15            | 15.21 ₪     |
| 779       | שפל       | 65,632.35   | 65,719.69    | 87.34             | 41.15            | 35.94 ₪     |

קומה 4/1 ב. חיוני - 6 - 00021920(0x0)

| סוג תעריף                | סוג צריכה | קריאה קודמת | קריאה נוכחית | סה"כ צריכה בקוט"ש | מחיר לקוט"ש בא"ג | סה"כ לתשלום |
|--------------------------|-----------|-------------|--------------|-------------------|------------------|-------------|
| פרטי חשבון עבור תאריכים: |           |             |              |                   |                  |             |
|                          |           | 25/05/23    | 31/05/23     |                   |                  |             |
| 777                      | פסגה      | 203,824.75  | 204,178.30   | 353.55            | 39.17            | 138.48 ₪    |
| 778                      | גבע       | 108,223.03  | 108,291.22   | 68.19             | 39.17            | 26.71 ₪     |
| 779                      | שפל       | 134,999.48  | 135,082.79   | 83.32             | 34.91            | 29.09 ₪     |
| פרטי חשבון עבור תאריכים: |           |             |              |                   |                  |             |
|                          |           | 01/06/23    | 26/06/23     |                   |                  |             |
| 777                      | פסגה      | 204,178.30  | 205,778.78   | 1,600.49          | 141.31           | 2,261.65 ₪  |
| 778                      | גבע       | 108,291.22  | 108,592.08   | 300.86            | 41.15            | 123.81 ₪    |
| 779                      | שפל       | 135,082.79  | 135,450.12   | 367.33            | 41.15            | 151.16 ₪    |

סה"כ לדירה:

| פסגה       | גבע      | שפל      | סה"כ       | שיא ביקוש |
|------------|----------|----------|------------|-----------|
| 3,707.77   | 856.88   | 1,532.56 | 6,097.21   | 16.73     |
| ₪ 4,578.81 | ₪ 349.49 | ₪ 611.42 | ₪ 5,539.72 |           |

סה"כ צריכה  
סה"כ לתשלום

|            |   |                  |
|------------|---|------------------|
| ₪ 45.00    | <b>תשלום קבוע</b>                       |                  |
| ₪ 0.00     | <b>תשלום עבור גודל חיבור בKVA (0x0)</b> |                  |
| ₪ 5,584.72 | <b>סה"כ</b>                             |                  |
| ₪ 949.40   | <b>מע"מ 17.00%</b>                      |                  |
| ₪ 6,534.12 | <b>סה"כ לתשלום</b>                      | <b>כולל מע"מ</b> |

התפלגות חיוב בש"ח לפי תע"ז

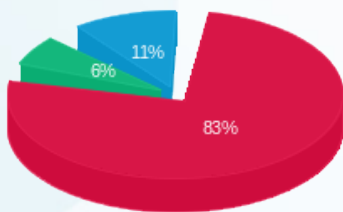

פסגה (₪ 4,578.81)  
גבע (₪ 349.49)  
שפל (₪ 611.42)

הסטוריית צריכה בקוט"ש

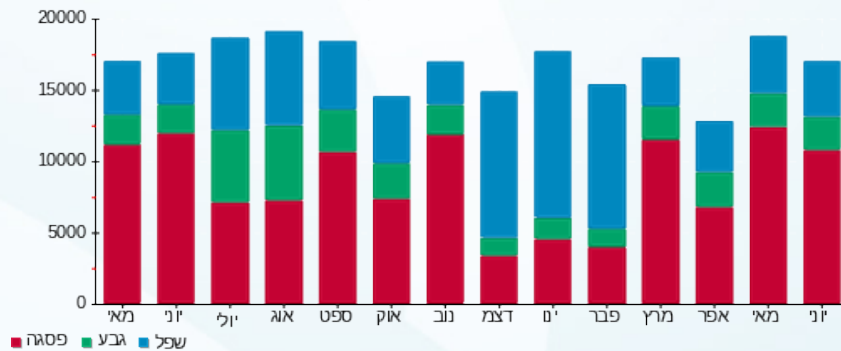



04/07/23 תאריך הפקה:  
 26/06/23 תאריך קריאה נוכחית:  
 25/05/23 תאריך קריאה קודמת:

שם דייר: קומה 5 רמות  
 שם אתר: מגדל 11 גבעת שמואל

לקוח/ה נכבד/ה, אנו מתכבדים להגיש את חישוב צריכת החשמל לתקופה 26/06/23 - 25/05/23:

קומה 5 חיוני - 7 - 00021744(3x100)

| סוג תעריף                | סוג צריכה | קריאה קודמת | קריאה נוכחית | סה"כ צריכה בקוט"ש | מחיר לקוט"ש בא"ג | סה"כ לתשלום |
|--------------------------|-----------|-------------|--------------|-------------------|------------------|-------------|
| פרטי חשבון עבור תאריכים: |           |             |              |                   |                  |             |
|                          |           | 25/05/23    | 31/05/23     |                   |                  |             |
| 777                      | פסגה      | 118,351.59  | 118,461.89   | 110.31            | 39.17            | 43.21 ₪     |
| 778                      | גבע       | 47,199.27   | 47,229.41    | 30.14             | 39.17            | 11.81 ₪     |
| 779                      | שפל       | 139,628.30  | 139,699.29   | 70.99             | 34.91            | 24.78 ₪     |
| פרטי חשבון עבור תאריכים: |           |             |              |                   |                  |             |
|                          |           | 01/06/23    | 26/06/23     |                   |                  |             |
| 777                      | פסגה      | 118,461.89  | 119,021.55   | 559.65            | 141.31           | 790.85 ₪    |
| 778                      | גבע       | 47,229.41   | 47,378.90    | 149.50            | 41.15            | 61.52 ₪     |
| 779                      | שפל       | 139,699.29  | 139,997.75   | 298.46            | 41.15            | 122.82 ₪    |

קומה 5 ב. חיוני - 7 - 00021920(0x0)

| סוג תעריף                | סוג צריכה | קריאה קודמת | קריאה נוכחית | סה"כ צריכה בקוט"ש | מחיר לקוט"ש בא"ג | סה"כ לתשלום |
|--------------------------|-----------|-------------|--------------|-------------------|------------------|-------------|
| פרטי חשבון עבור תאריכים: |           |             |              |                   |                  |             |
|                          |           | 25/05/23    | 31/05/23     |                   |                  |             |
| 777                      | פסגה      | 367,691.36  | 367,948.59   | 257.23            | 39.17            | 100.76 ₪    |
| 778                      | גבע       | 195,992.29  | 196,060.49   | 68.20             | 39.17            | 26.71 ₪     |
| 779                      | שפל       | 296,129.45  | 296,295.43   | 165.99            | 34.91            | 57.95 ₪     |
| פרטי חשבון עבור תאריכים: |           |             |              |                   |                  |             |
|                          |           | 01/06/23    | 26/06/23     |                   |                  |             |
| 777                      | פסגה      | 367,948.59  | 369,255.17   | 1,306.58          | 141.31           | 1,846.33 ₪  |
| 778                      | גבע       | 196,060.49  | 196,363.69   | 303.20            | 41.15            | 124.77 ₪    |
| 779                      | שפל       | 296,295.43  | 296,918.76   | 623.32            | 41.15            | 256.50 ₪    |

סה"כ לדייר:

| פסגה       | גבע      | שפל      | סה"כ       | שיא ביקוש |
|------------|----------|----------|------------|-----------|
| 2,233.78   | 551.04   | 1,158.76 | 3,943.57   | 15.75     |
| ₪ 2,781.14 | ₪ 224.81 | ₪ 462.04 | ₪ 3,467.99 |           |

סה"כ צריכה  
 סה"כ לתשלום



|            |  |           |
|------------|--|-----------|
| 45.00 ₪    | תשלום קבוע<br>תשלום עבור גודל חיבור ב-KVA (3x100)<br>סה"כ<br>מע"מ 17.00% |           |
| 21.40 ₪    |  |           |
| 3,534.39 ₪ |  |           |
| 600.85 ₪   |  |           |
| 4,135.23 ₪ | סה"כ לתשלום  | כולל מע"מ |

התפלגות חיוב בש"ח לפי תעו"ז

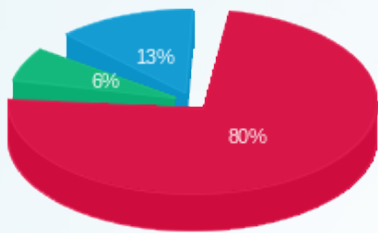

פסגה (2,781.14 ₪)  
גבע (224.81 ₪)  
שפל (462.04 ₪)

הסטוריית צריכה בקוט"ש

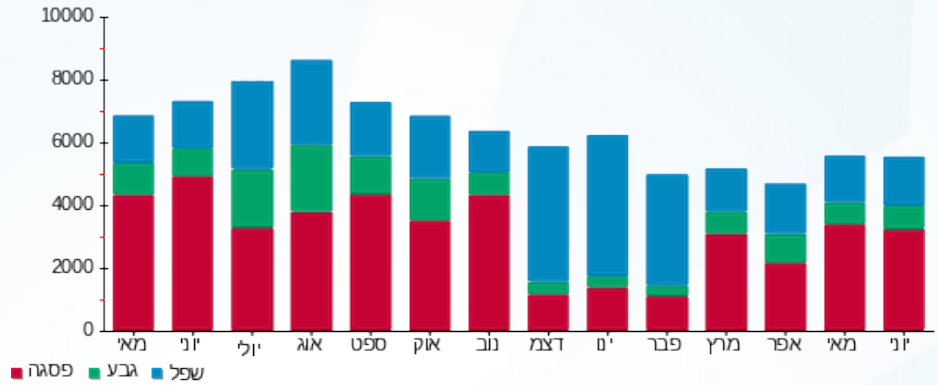



04/07/23

תאריך הפקה:

שם דייר: קומה 6 רמות  
שם אתר: מגדל 11 גבעת שמואל

26/06/23

תאריך קריאה נוכחית:

25/05/23

תאריך קריאה קודמת:

לקוח/ה נכבד/ה, אנו מתכבדים להגיש את חישוב צריכת החשמל לתקופה 26/06/23 - 25/05/23:

קומה 6 חיוני - 8 - 00021744(3x100)

| סה"כ לתשלום | מחיר לקוט"ש בא"ג | סה"כ צריכה בקוט"ש | קריאה נוכחית | קריאה קודמת | סוג צריכה                | סוג תעריף |
|-------------|------------------|-------------------|--------------|-------------|--------------------------|-----------|
|             |                  |                   | 31/05/23     | 25/05/23    | פרטי חשבון עבור תאריכים: |           |
| 15.49 ₪     | 39.17            | 39.54             | 51,944.49    | 51,904.95   | פסגה                     | 777       |
| 5.54 ₪      | 39.17            | 14.14             | 20,291.19    | 20,277.04   | גבע                      | 778       |
| 13.53 ₪     | 34.91            | 38.76             | 61,491.02    | 61,452.26   | שפל                      | 779       |
|             |                  |                   | 26/06/23     | 01/06/23    | פרטי חשבון עבור תאריכים: |           |
| 301.07 ₪    | 141.31           | 213.06            | 52,157.54    | 51,944.49   | פסגה                     | 777       |
| 23.33 ₪     | 41.15            | 56.71             | 20,347.89    | 20,291.19   | גבע                      | 778       |
| 59.47 ₪     | 41.15            | 144.53            | 61,635.54    | 61,491.02   | שפל                      | 779       |

קומה 6 ב. חיוני - 8 - 00021920(0x0)

| סה"כ לתשלום | מחיר לקוט"ש בא"ג | סה"כ צריכה בקוט"ש | קריאה נוכחית | קריאה קודמת | סוג צריכה                | סוג תעריף |
|-------------|------------------|-------------------|--------------|-------------|--------------------------|-----------|
|             |                  |                   | 31/05/23     | 25/05/23    | פרטי חשבון עבור תאריכים: |           |
| 24.46 ₪     | 39.17            | 62.45             | 144,149.00   | 144,086.55  | פסגה                     | 777       |
| 3.82 ₪      | 39.17            | 9.74              | 62,505.52    | 62,495.78   | גבע                      | 778       |
| 9.21 ₪      | 34.91            | 26.37             | 94,962.10    | 94,935.73   | שפל                      | 779       |
|             |                  |                   | 26/06/23     | 01/06/23    | פרטי חשבון עבור תאריכים: |           |
| 420.34 ₪    | 141.31           | 297.46            | 144,446.45   | 144,149.00  | פסגה                     | 777       |
| 16.94 ₪     | 41.15            | 41.17             | 62,546.69    | 62,505.52   | גבע                      | 778       |
| 39.87 ₪     | 41.15            | 96.90             | 95,059.00    | 94,962.10   | שפל                      | 779       |

סה"כ לדייר:

| שיא ביקוש | סה"כ     | שפל      | גבע     | פסגה     |
|-----------|----------|----------|---------|----------|
| 4.76      | 1,040.81 | 306.55   | 121.76  | 612.50   |
|           | 933.07 ₪ | 122.08 ₪ | 49.63 ₪ | 761.35 ₪ |

סה"כ צריכה

סה"כ לתשלום





|            |  |                  |
|------------|--|------------------|
| 45.00 ₪    | <b>תשלום קבוע</b><br><b>תשלום עבור גודל חיבור ב-KVA (3x100)</b><br><b>סה"כ</b><br><b>מע"מ 17.00%</b> |                  |
| 21.40 ₪    |  |                  |
| 999.47 ₪   |  |                  |
| 169.91 ₪   |  |                  |
| 1,169.38 ₪ | <b>סה"כ לתשלום</b>   | <b>כולל מע"מ</b> |

התפלגות חיוב בש"ח לפי תעו"ז

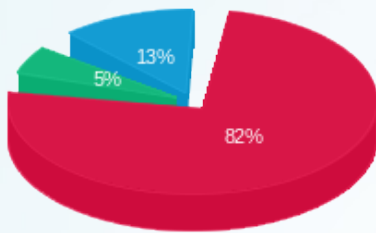

■ פסגה (761.35 ₪)  
■ גבע (49.63 ₪)  
■ שפל (122.08 ₪)

הסטוריית צריכה בקוט"ש

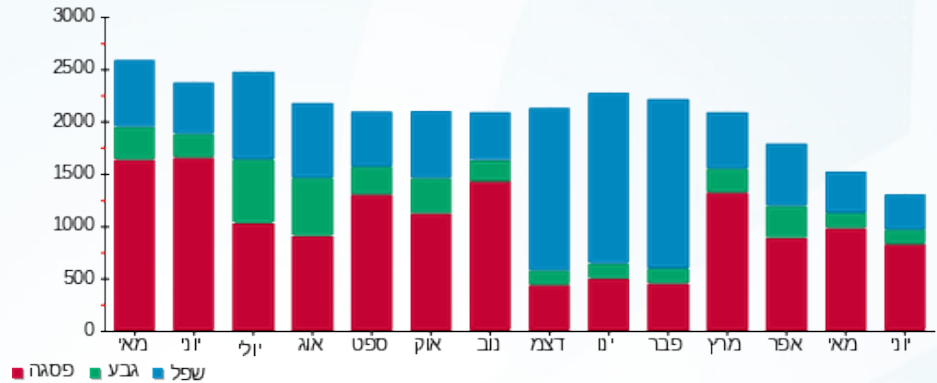



04/07/23 תאריך הפקה:  
 26/06/23 תאריך קריאה נוכחית:  
 25/05/23 תאריך קריאה קודמת:

**שם דייר:** קומת קרקע  
**שם אתר:** מגדל 11 גבעת שמואל

**לקוח/ה נכבד/ה, אנו מתכבדים להגיש את חישוב צריכת החשמל לתקופה 26/06/23 - 25/05/23:**

**קומת כניסה חיוני - 1 - 00021744(3x90)**

| סה"כ לתשלום | מחיר לקוט"ש בא"ג | סה"כ צריכה בקוט"ש | קריאה נוכחית | קריאה קודמת | סוג צריכה                | סוג תעריף |
|-------------|------------------|-------------------|--------------|-------------|--------------------------|-----------|
|             |                  |                   | 31/05/23     | 25/05/23    | פרטי חשבון עבור תאריכים: |           |
| 46.96 ₪     | 39.17            | 119.88            | 41,607.38    | 41,487.50   | פסגה                     | 777       |
| 17.74 ₪     | 39.17            | 45.29             | 17,684.61    | 17,639.32   | גבע                      | 778       |
| 24.48 ₪     | 34.91            | 70.14             | 53,626.10    | 53,555.97   | שפל                      | 779       |
|             |                  |                   | 26/06/23     | 01/06/23    | פרטי חשבון עבור תאריכים: |           |
| 767.40 ₪    | 141.31           | 543.06            | 42,150.44    | 41,607.38   | פסגה                     | 777       |
| 70.08 ₪     | 41.15            | 170.30            | 17,854.91    | 17,684.61   | גבע                      | 778       |
| 84.11 ₪     | 41.15            | 204.39            | 53,830.50    | 53,626.10   | שפל                      | 779       |

**קומת כניסה ב. חיוני - 1 - 00021920(0x0)**

| סה"כ לתשלום | מחיר לקוט"ש בא"ג | סה"כ צריכה בקוט"ש | קריאה נוכחית | קריאה קודמת | סוג צריכה                | סוג תעריף |
|-------------|------------------|-------------------|--------------|-------------|--------------------------|-----------|
|             |                  |                   | 31/05/23     | 25/05/23    | פרטי חשבון עבור תאריכים: |           |
| 23.76 ₪     | 39.17            | 60.66             | 83,509.20    | 83,448.54   | פסגה                     | 777       |
| 5.28 ₪      | 39.17            | 13.47             | 60,417.36    | 60,403.88   | גבע                      | 778       |
| 13.18 ₪     | 34.91            | 37.77             | 96,368.62    | 96,330.86   | שפל                      | 779       |
|             |                  |                   | 26/06/23     | 01/06/23    | פרטי חשבון עבור תאריכים: |           |
| 420.04 ₪    | 141.31           | 297.24            | 83,806.45    | 83,509.20   | פסגה                     | 777       |
| 30.71 ₪     | 41.15            | 74.62             | 60,491.98    | 60,417.36   | גבע                      | 778       |
| 53.97 ₪     | 41.15            | 131.15            | 96,499.77    | 96,368.62   | שפל                      | 779       |

**סה"כ לדייר:**

| שיא ביקוש | סה"כ       | שפל      | גבע      | פסגה       |
|-----------|------------|----------|----------|------------|
| 5.30      | 1,767.98   | 443.44   | 303.69   | 1,020.85   |
|           | 1,557.70 ₪ | 175.74 ₪ | 123.81 ₪ | 1,258.15 ₪ |

**סה"כ צריכה**  
**סה"כ לתשלום**





|            |   |                  |
|------------|---|------------------|
| 45.00 ₪    | <b>תשלום קבוע</b><br><b>תשלום עבור גודל חיבור ב-KVA (3x90)</b><br><b>סה"כ</b><br><b>מע"מ 17.00%</b> |                  |
| 19.26 ₪    |   |                  |
| 1,621.96 ₪ |   |                  |
| 275.73 ₪   |   |                  |
| 1,897.69 ₪ | <b>סה"כ לתשלום</b>  | <b>כולל מע"מ</b> |

התפלגות חיוב בש"ח לפי תעו"ז

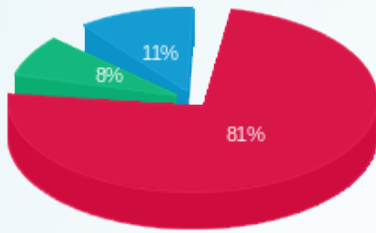

- פסגה (1,258.15 ₪)
- גבע (123.81 ₪)
- שפל (175.74 ₪)

הסטוריית צריכה בקוט"ש

