

05/07/23 תאריך הפקה:  
 25/06/23 תאריך קריאה נוכחי:  
 24/05/23 תאריך קריאה קודמת:

שם דייר: אופטיקה הלפרין (מחסן ליד המעלית)  
 שם אתר: מגדלי שקל בני ברק

לקוח/ה נכבד/ה, אנו מתכבדים להגיש את חישוב צריכת החשמל לתקופה 25/06/23 - 24/05/23:

אופטיקה הלפרין (מחסן ליד המעלית) - 2 - 00025152(0x0)

סוג תעריף	סוג צריכה	קריאה קודמת	קריאה נוכחית	סה"כ צריכה בקוט"ש	מחיר לקוט"ש בא"ג	סה"כ לתשלום
פרטי חשבון עבור תאריכים:						
		24/05/23	31/05/23			
777	פסגה	189,959.87	189,967.70	7.84	42.99	3.37 ₪
778	גבע	103,268.43	103,270.57	2.14	46.03	0.98 ₪
779	שפל	51,279.50	51,285.50	6.00	38.43	2.31 ₪
פרטי חשבון עבור תאריכים:						
		01/06/23	25/06/23			
777	פסגה	189,967.70	189,995.63	27.93	41.15	11.49 ₪
778	גבע	103,270.57	103,277.72	7.15	98.38	7.04 ₪
779	שפל	51,285.50	51,302.75	17.25	51.66	8.91 ₪

סה"כ לדייר:

שיא ביקוש	סה"כ	שפל	גבע	פסגה
5.44	68.31	23.25	9.29	35.76
	₪ 34.10	₪ 11.22	₪ 8.02	₪ 14.86

סה"כ צריכה  
סה"כ לתשלום

37.91 ₪	<b>תשלום קבוע</b> <b>תשלום עבור גודל חיבור בKVA (0x0)</b> <b>סה"כ</b> <b>מע"מ 17.00%</b>	<b>סה"כ לתשלום</b>
0.00 ₪		
72.01 ₪		
12.24 ₪		
84.25 ₪		<b>כולל מע"מ</b>

התפלגות חיוב בש"ח לפי תעו"ז

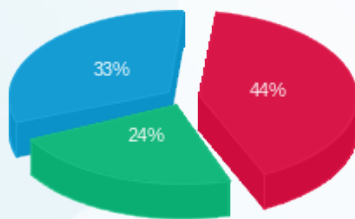

פסגה (14.86 ₪)  
 גבע (8.02 ₪)  
 שפל (11.22 ₪)

הסטוריית צריכה בקוט"ש

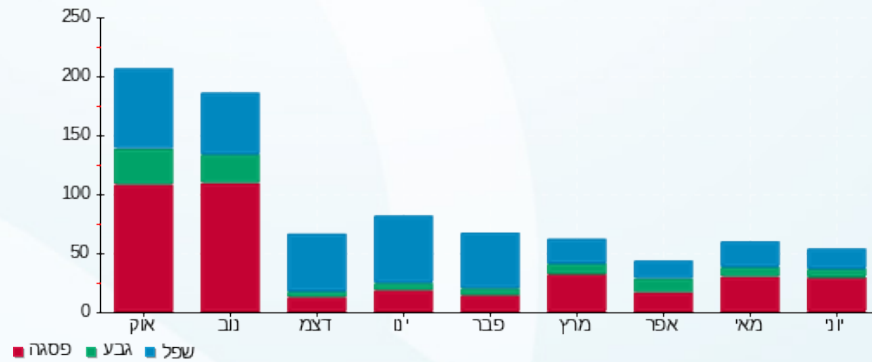

05/07/23 תאריך הפקה:  
 25/06/23 תאריך קריאה נוכחית:  
 24/05/23 תאריך קריאה קודמת:

שם דייר: אופטיקה הלפרין (מחסן) 1  
 שם אתר: מגדלי שקל בני ברק

לקוח/ה נכבד/ה, אנו מתכבדים להגיש את חישוב צריכת החשמל לתקופה 25/06/23 - 24/05/23:

אופטיקה הלפרין (מחסן) 1 - 3 - 22009818 (3x50)

סוג תעריף	סוג צריכה	קריאה קודמת	קריאה נוכחית	סה"כ צריכה בקוט"ש	מחיר לקוט"ש בא"ג	סה"כ לתשלום
פרטי חשבון עבור תאריכים:						
777	פסגה	24/05/23	31/05/23	788.45	42.99	338.95 ₪
778	גבע	1,476.75	1,579.70	102.95	46.03	47.39 ₪
779	שפל	5,084.30	5,145.15	60.85	38.43	23.38 ₪
פרטי חשבון עבור תאריכים:						
777	פסגה	01/06/23	25/06/23	2,948.70	41.15	1,213.39 ₪
778	גבע	1,579.70	2,009.90	430.20	98.38	423.23 ₪
779	שפל	5,145.15	5,298.75	153.60	51.66	79.35 ₪

סה"כ לדייר:

פסגה	גבע	שפל	סה"כ	שיא ביקוש
3,737.15	533.15	214.45	4,484.75	30.59
₪ 1,552.34	₪ 470.62	₪ 102.73	₪ 2,125.70	

סה"כ צריכה  
 סה"כ לתשלום

37.91 ₪	<b>תשלום קבוע</b> <b>תשלום עבור גודל חיבור בKVA (3x50)</b> <b>סה"כ</b> <b>מע"מ 17.00%</b>	
10.70 ₪		
2,174.31 ₪		
369.63 ₪		
2,543.94 ₪	<b>סה"כ לתשלום</b>	<b>כולל מע"מ</b>

התפלגות חיוב בש"ח לפי תע"ז

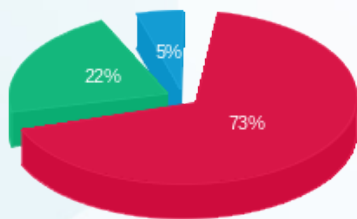

פסגה (1,552.34 ₪)  
 גבע (470.62 ₪)  
 שפל (102.73 ₪)

הסטוריית צריכה בקוט"ש

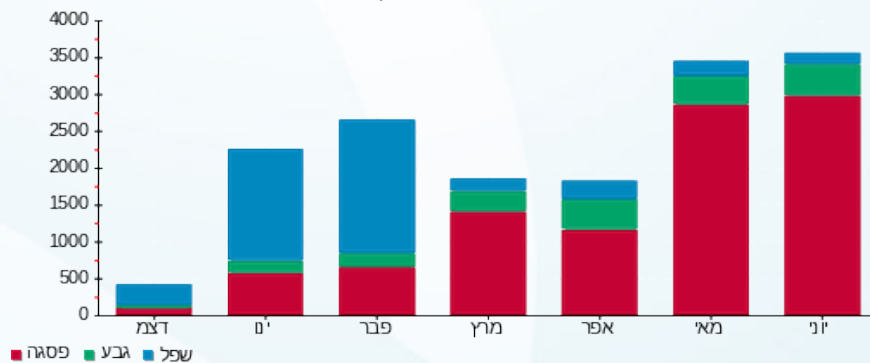

05/07/23 תאריך הפקה:  
 25/06/23 תאריך קריאה נוכחית:  
 24/05/23 תאריך קריאה קודמת:

שם דייר: אופטיקה הלפרין (מחסן) 2  
 שם אתר: מגדלי שקל בני ברק

לקוח/ה נכבד/ה, אנו מתכבדים להגיש את חישוב צריכת החשמל לתקופה 25/06/23 - 24/05/23:

אופטיקה הלפרין (מחסן) 2 חדש - 1 - (3x32)19093430

סוג תעריף	סוג צריכה	קריאה קודמת	קריאה נוכחית	סה"כ צריכה בקוט"ש	מחיר לקוט"ש בא"ג	סה"כ לתשלום
פרטי חשבון עבור תאריכים:						
777	פסגה	24/05/23	31/05/23	205.90	42.99	88.52 ₪
778	גבע	1,565.50	1,589.70	24.20	46.03	11.14 ₪
779	שפל	5,955.30	5,974.30	19.00	38.43	7.30 ₪
פרטי חשבון עבור תאריכים:						
777	פסגה	01/06/23	25/06/23	815.10	41.15	335.41 ₪
778	גבע	1,589.70	1,690.20	100.50	98.38	98.87 ₪
779	שפל	5,974.30	6,059.50	85.20	51.66	44.01 ₪

סה"כ לדייר:

פסגה	גבע	שפל	סה"כ	שיא ביקוש
1,021.00	124.70	104.20	1,249.90	260.33
₪ 423.93	₪ 110.01	₪ 51.32	₪ 585.26	

סה"כ צריכה  
 סה"כ לתשלום

37.91 ₪	<b>תשלום קבוע</b> <b>תשלום עבור גודל חיבור בKVA (3x32)</b> <b>סה"כ</b> <b>מע"מ 17.00%</b>	<b>סה"כ לתשלום</b>
6.85 ₪		
630.01 ₪		
107.10 ₪		
737.12 ₪	<b>כולל מע"מ</b>	

התפלגות חיוב בש"ח לפי תע"ז

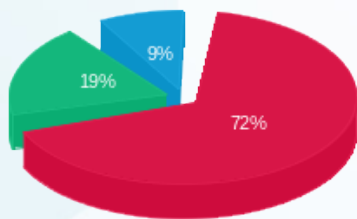

פסגה (₪ 423.93)  
 גבע (₪ 110.01)  
 שפל (₪ 51.32)

הסטוריית צריכה בקוט"ש

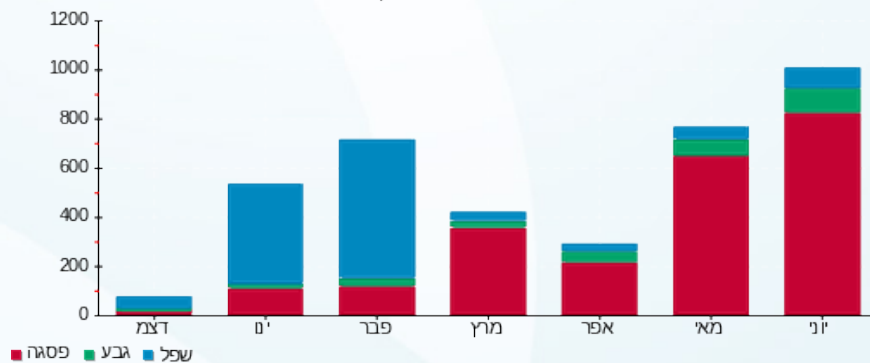

05/07/23 תאריך הפקה:  
 25/06/23 תאריך קריאה נוכחית:  
 24/05/23 תאריך קריאה קודמת:

שם דייר: אי המטמון (ק.קרקע)  
 שם אתר: מגדלי שקל בני ברק

לקוח/ה נכבד/ה, אנו מתכבדים להגיש את חישוב צריכת החשמל לתקופה 25/06/23 - 24/05/23:

אי המטמון (ק.קרקע) - 1 - 21055223(3x80)

סוג תעריף	סוג צריכה	קריאה קודמת	קריאה נוכחית	סה"כ צריכה בקוט"ש	מחיר לקוט"ש בא"ג	סה"כ לתשלום
פרטי חשבון עבור תאריכים:						
777	פסגה	24/05/23	31/05/23	879.00	42.99	377.88 ₪
778	גבע	5,544.50	5,742.70	198.20	46.03	91.23 ₪
779	שפל	7,918.50	7,968.60	50.10	38.43	19.25 ₪
פרטי חשבון עבור תאריכים:						
777	פסגה	01/06/23	25/06/23	3,385.30	41.15	1,393.05 ₪
778	גבע	5,742.70	6,268.30	525.60	98.38	517.09 ₪
779	שפל	7,968.60	8,498.50	529.90	51.66	273.75 ₪

סה"כ לדייר:

שיא ביקוש	סה"כ	שפל	גבע	פסגה
41.19	5,568.10	580.00	723.80	4,264.30
	2,672.25 ₪	293.00 ₪	608.32 ₪	1,770.93 ₪

סה"כ צריכה  
 סה"כ לתשלום

37.91 ₪	<b>תשלום קבוע</b> <b>תשלום עבור גודל חיבור בKVA (3x80)</b> <b>סה"כ</b> <b>מע"מ 17.00%</b>
17.12 ₪	
2,727.28 ₪	
463.64 ₪	
3,190.91 ₪	<b>סה"כ לתשלום</b>

כולל מע"מ

התפלגות חיוב בש"ח לפי תעו"ז

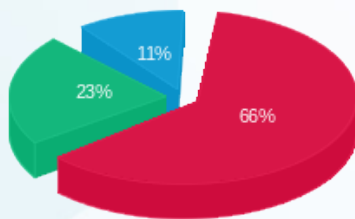

■ פסגה (1,770.93 ₪)  
 ■ גבע (608.32 ₪)  
 ■ שפל (293.00 ₪)

הסטוריית צריכה בקוט"ש

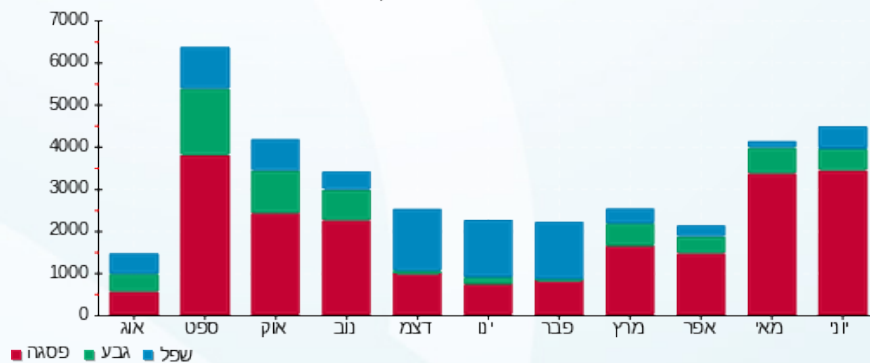

05/07/23 תאריך הפקה:  
 25/06/23 תאריך קריאה נוכחית:  
 24/05/23 תאריך קריאה קודמת:

שם דייר: אי.טי.אי (1)  
 שם אתר: מגדלי שקל בני ברק

לקוח/ה נכבד/ה, אנו מתכבדים להגיש את חישוב צריכת החשמל לתקופה 25/06/23 - 24/05/23:

אי.טי.אי (1) - 1 - 00025491 (3x250)

סוג תעריף	סוג צריכה	קריאה קודמת	קריאה נוכחית	סה"כ צריכה בקוט"ש	מחיר לקוט"ש בא"ג	סה"כ לתשלום
פרטי חשבון עבור תאריכים:						
		24/05/23	31/05/23			
777	פסגה	756,287.09	757,523.94	1,236.86	42.99	531.72 ₪
778	גבע	341,211.43	341,471.98	260.55	46.03	119.93 ₪
779	שפל	639,632.73	640,213.16	580.43	38.43	223.06 ₪
פרטי חשבון עבור תאריכים:						
		01/06/23	25/06/23			
777	פסגה	757,523.94	761,821.61	4,297.66	41.15	1,768.49 ₪
778	גבע	341,471.98	342,419.18	947.20	98.38	931.86 ₪
779	שפל	640,213.16	641,945.91	1,732.75	51.66	895.14 ₪

סה"כ לדייר:

פסגה	גבע	שפל	סה"כ	שיא ביקוש
5,534.52	1,207.75	2,313.18	9,055.46	45.68
₪ 2,300.21	₪ 1,051.79	₪ 1,118.20	₪ 4,470.20	

סה"כ צריכה  
 סה"כ לתשלום

210.98 ₪	<b>תשלום קבוע</b> <b>תשלום עבור גודל חיבור בKVA (3x250)</b> <b>סה"כ</b> <b>מע"מ 17.00%</b>	<b>סה"כ לתשלום</b> <b>כולל מע"מ</b>
53.49 ₪		
4,734.67 ₪		
804.89 ₪		
5,539.57 ₪		

התפלגות חיוב בש"ח לפי תע"ז

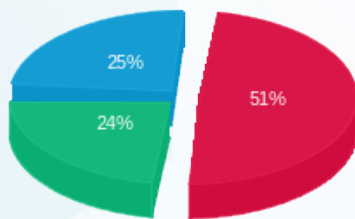

פסגה (₪ 2,300.21)  
 גבע (₪ 1,051.79)  
 שפל (₪ 1,118.20)

הסטוריית צריכה בקוט"ש

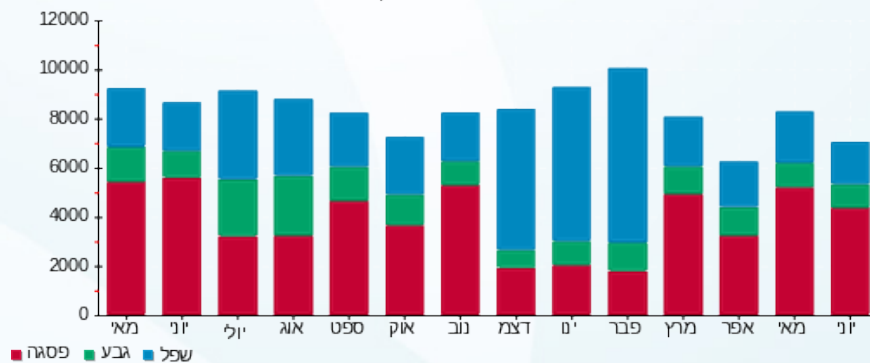



05/07/23

תאריך הפקה:

שם דייר: איטל פאש (קומה 9)

25/06/23

תאריך קריאה נוכחית:

שם אתר: מגדלי שקל בני ברק

24/05/23

תאריך קריאה קודמת:

לקוח/ה נכבד/ה, אנו מתכבדים להגיש את חישוב צריכת החשמל לתקופה 24/05/23 - 25/06/23:

איטל פאש (קומה 9) - 5 - (3x25)00024971

סוג תעריף	סוג צריכה	קריאה קודמת	קריאה נוכחית	סה"כ צריכה בקוט"ש	מחיר לקוט"ש בא"ג	סה"כ לתשלום
פרטי חשבון עבור תאריכים:						
777	פסגה	24/05/23	31/05/23	107.91	42.99	46.39 ₪
778	גבע	43,056.42	43,067.56	11.14	46.03	5.13 ₪
779	שפל	65,052.06	65,097.10	45.04	38.43	17.31 ₪
פרטי חשבון עבור תאריכים:						
777	פסגה	80,106.62	80,424.74	318.12	41.15	130.91 ₪
778	גבע	43,067.56	43,091.42	23.87	98.38	23.48 ₪
779	שפל	65,097.10	65,216.78	119.68	51.66	61.83 ₪

סה"כ לדייר:

פסגה	גבע	שפל	סה"כ	שיא ביקוש
426.04	35.00	164.72	625.76	5.09
₪ 177.30	₪ 28.61	₪ 79.14	₪ 285.04	

סה"כ צריכה  
סה"כ לתשלום

37.91 ₪	<p><b>תשלום קבוע</b></p> <p><b>תשלום עבור גודל חיבור בKVA (3x25)</b></p> <p><b>סה"כ</b></p> <p><b>מע"מ 17.00%</b></p>	<p><b>סה"כ לתשלום</b></p>
5.35 ₪		
328.30 ₪		
55.81 ₪		
384.11 ₪		

התפלגות חיוב בש"ח לפי תע"ז

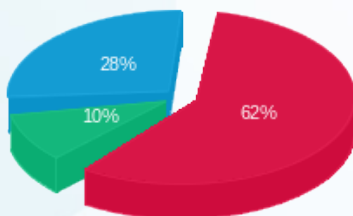

פסגה (₪ 177.30)  
גבע (₪ 28.61)  
שפל (₪ 79.14)

הסטוריית צריכה בקוט"ש

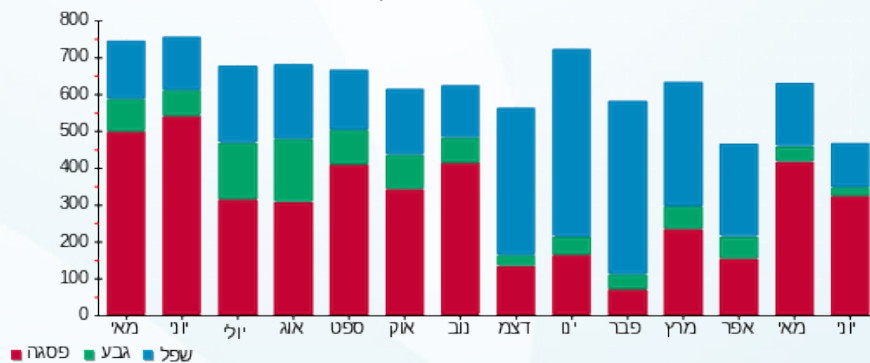

05/07/23 תאריך הפקה:  
 25/06/23 תאריך קריאה נוכחי:  
 24/05/23 תאריך קריאה קודמת:

שם דייר: איל השקעות מפתחים בע"מ (קומה 12)  
 שם אתר: מגדלי שקל בני ברק

לקוח/ה נכבד/ה, אנו מתכבדים להגיש את חישוב צריכת החשמל לתקופה 25/06/23 - 24/05/23:

איל השקעות מפתחים בע"מ (קומה 12) - 2 - 00025038 (3x63)

סוג תעריף	סוג צריכה	קריאה קודמת	קריאה נוכחית	סה"כ צריכה בקוט"ש	מחיר לקוט"ש בא"ג	סה"כ לתשלום
פרטי חשבון עבור תאריכים:						
777	פסגה	24/05/23	31/05/23	128.18	42.99	55.10 ₪
778	גבע	49,396.92	49,402.43	5.51	46.03	2.54 ₪
779	שפל	84,576.35	84,583.56	7.21	38.43	2.77 ₪
פרטי חשבון עבור תאריכים:						
777	פסגה	112,103.95	112,571.90	467.94	41.15	192.56 ₪
778	גבע	49,402.43	49,430.46	28.03	98.38	27.58 ₪
779	שפל	84,583.56	84,625.45	41.89	51.66	21.64 ₪

סה"כ לדייר:

פסגה	גבע	שפל	סה"כ	שיא ביקוש
596.12	33.54	49.10	678.77	6.82
₪ 247.66	₪ 30.12	₪ 24.41	₪ 302.19	

סה"כ צריכה  
 סה"כ לתשלום

תשלום קבוע	תשלום עבור גודל חיבור בKVA (3x63)	סה"כ	מע"מ 17.00%	סה"כ לתשלום	כולל מע"מ
37.91 ₪	13.48 ₪	353.58 ₪	60.11 ₪	413.69 ₪	

התפלגות חיוב בש"ח לפי תע"ז

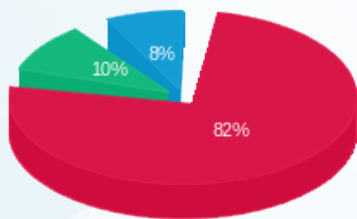

פסגה (247.66 ₪)  
 גבע (30.12 ₪)  
 שפל (24.41 ₪)

הסטוריית צריכה בקוט"ש

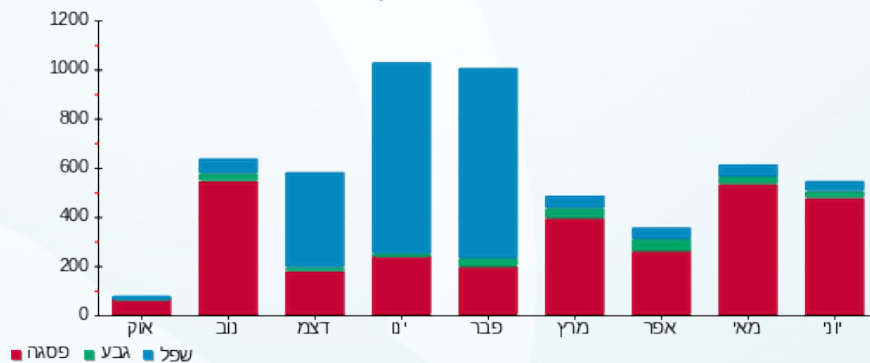



05/07/23

תאריך הפקה:

שם דייר: אירוקס (קומה 10)  
שם אתר: מגדלי שקל בני ברק

25/06/23

תאריך קריאה נוכחי:

24/05/23

תאריך קריאה קודמת:

לקוח/ה נכבד/ה, אנו מתכבדים להגיש את חישוב צריכת החשמל לתקופה **25/06/23 - 24/05/23**:

אירוקס (קומה 10) - 1 - 00024971(3x630)

סוג תעריף	סוג צריכה	קריאה קודמת	קריאה נוכחית	סה"כ צריכה בקוט"ש	מחיר לקוט"ש בא"ג	סה"כ לתשלום
פרטי חשבון עבור תאריכים:						
		24/05/23	31/05/23			
777	פסגה	3,295,855.58	3,297,312.82	1,457.24	42.99	626.47 ₪
778	גבע	1,950,059.32	1,950,247.20	187.88	46.03	86.48 ₪
779	שפל	2,727,107.25	2,727,743.64	636.39	38.43	244.57 ₪
פרטי חשבון עבור תאריכים:						
		01/06/23	25/06/23			
777	פסגה	3,297,312.82	3,301,912.38	4,599.55	41.15	1,892.72 ₪
778	גבע	1,950,247.20	1,950,721.87	474.67	98.38	466.98 ₪
779	שפל	2,727,743.64	2,729,536.21	1,792.57	51.66	926.04 ₪

סה"כ לדייר:

שיא ביקוש	סה"כ	שפל	גבע	פסגה
42.48	9,148.30	2,428.96	662.55	6,056.79
	₪ 4,243.25	₪ 1,170.61	₪ 553.46	₪ 2,519.18

סה"כ צריכה  
סה"כ לתשלום

210.98 ₪	<b>תשלום קבוע</b> <b>תשלום עבור גודל חיבור בKVA (3x630)</b> <b>סה"כ</b> <b>מע"מ 17.00%</b>	01-06-2022
134.80 ₪		
4,589.04 ₪		
780.14 ₪		
5,369.17 ₪	<b>סה"כ לתשלום</b>	<b>כולל מע"מ</b>

התפלגות חיוב בש"ח לפי תעו"ז

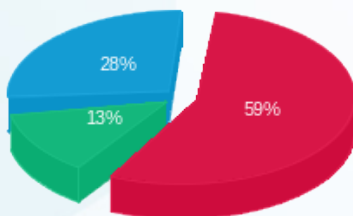

■ פסגה (2,519.18 ₪)  
■ גבע (553.46 ₪)  
■ שפל (1,170.61 ₪)

הסטוריית צריכה בקוט"ש

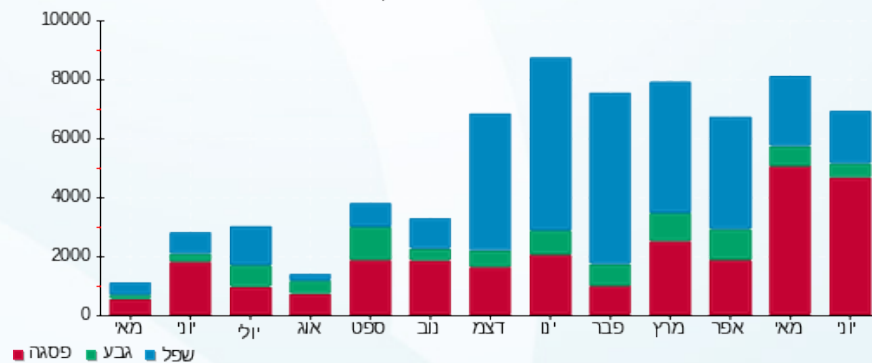



05/07/23

תאריך הפקה:

שם דייר: אירוקס (קומה 11)  
שם אתר: מגדלי שקל בני ברק

25/06/23

תאריך קריאה נוכחית:

24/05/23

תאריך קריאה קודמת:

לקוח/ה נכבד/ה, אנו מתכבדים להגיש את חישוב צריכת החשמל לתקופה 25/06/23 - 24/05/23:

אירוקס (קומה 11) - 8 - 00025494(3x63)

סה"כ לתשלום	מחיר לקוט"ש בא"ג	סה"כ צריכה בקוט"ש	קריאה נוכחית	קריאה קודמת	סוג צריכה	סוג תעריף
			31/05/23	24/05/23	פרטי חשבון עבור תאריכים:	
231.07 ₪	42.99	537.49	417,733.68	417,196.19	פסגה	777
43.44 ₪	46.03	94.36	116,594.75	116,500.38	גבע	778
103.39 ₪	38.43	269.04	320,947.68	320,678.64	שפל	779
			25/06/23	01/06/23	פרטי חשבון עבור תאריכים:	
775.73 ₪	41.15	1,885.12	419,618.81	417,733.68	פסגה	777
337.15 ₪	98.38	342.71	116,937.45	116,594.75	גבע	778
474.25 ₪	51.66	918.02	321,865.69	320,947.68	שפל	779

סה"כ לדייר:

שיא ביקוש	סה"כ	שפל	גבע	פסגה	סה"כ צריכה
26.43	4,046.73	1,187.05	437.07	2,422.61	סה"כ לתשלום
	1,965.02 ₪	577.64 ₪	380.59 ₪	1,006.80 ₪	

210.98 ₪	<b>תשלום קבוע</b> <b>תשלום עבור גודל חיבור בKVA (3x63)</b> <b>סה"כ</b> <b>מע"מ 17.00%</b>	<b>סה"כ לתשלום</b>
13.48 ₪		
2,189.48 ₪		
372.21 ₪		
2,561.69 ₪	<b>כולל מע"מ</b>	

התפלגות חיוב בש"ח לפי תעו"ז

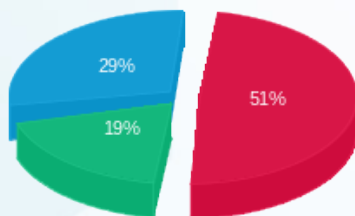

■ פסגה (1,006.80 ₪)  
■ גבע (380.59 ₪)  
■ שפל (577.64 ₪)

הסטוריית צריכה בקוט"ש

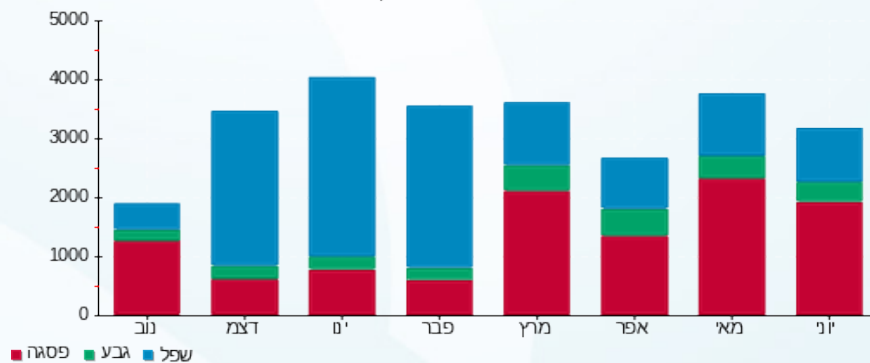



05/07/23

תאריך הפקה:

שם דייר: בגיר בע"מ (מחסן)  
שם אתר: מגדלי שקל בני ברק

25/06/23

תאריך קריאה נוכחית:

24/05/23

תאריך קריאה קודמת:

לקוח/ה נכבד/ה, אנו מתכבדים להגיש את חישוב צריכת החשמל לתקופה 25/06/23 - 24/05/23:

בגיר בע"מ (מחסן) - 7 - 00023847 (3x40)

סוג תעריף	סוג צריכה	קריאה קודמת	קריאה נוכחית	סה"כ צריכה בקוט"ש	מחיר לקוט"ש בא"ג	סה"כ לתשלום
פרטי חשבון עבור תאריכים:						
		24/05/23	31/05/23			
777	פסגה	64,687.59	64,798.02	110.43	42.99	47.47 ₪
778	גבע	21,975.41	21,998.51	23.10	46.03	10.64 ₪
779	שפל	22,030.79	22,032.51	1.72	38.43	0.66 ₪
פרטי חשבון עבור תאריכים:						
		01/06/23	25/06/23			
777	פסגה	64,798.02	65,151.05	353.03	41.15	145.27 ₪
778	גבע	21,998.51	22,069.77	71.26	98.38	70.10 ₪
779	שפל	22,032.51	22,038.37	5.85	51.66	3.02 ₪

סה"כ לדייר:

פסגה	גבע	שפל	סה"כ	שיא ביקוש
463.46	94.36	7.58	565.39	9.01
192.74 ₪	80.74 ₪	3.69 ₪	277.17 ₪	

סה"כ צריכה  
סה"כ לתשלום

37.91 ₪	<p><b>תשלום קבוע</b></p> <p><b>תשלום עבור גודל חיבור בKVA (3x40)</b></p> <p><b>סה"כ</b></p> <p><b>מע"מ 17.00%</b></p>	
8.56 ₪		
323.63 ₪		
55.02 ₪		
378.65 ₪	<b>סה"כ לתשלום</b>	<b>כולל מע"מ</b>

התפלגות חיוב בש"ח לפי תע"ז

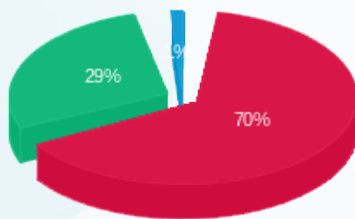

■ פסגה (192.74 ₪)  
■ גבע (80.74 ₪)  
■ שפל (3.69 ₪)

הסטוריית צריכה בקוט"ש

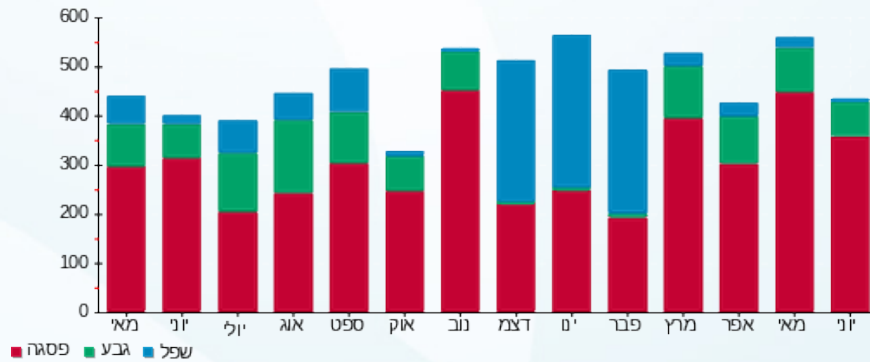

05/07/23 תאריך הפקה:  
 25/06/23 תאריך קריאה נוכחית:  
 24/05/23 תאריך קריאה קודמת:

שם דייר: בגיר בע"מ (ק.קרקע)  
 שם אתר: מגדלי שקל בני ברק

לקוח/ה נכבד/ה, אנו מתכבדים להגיש את חישוב צריכת החשמל לתקופה 25/06/23 - 24/05/23:

בגיר בע"מ (ק.קרקע) - 2 - 00023847(3x50)

סוג תעריף	סוג צריכה	קריאה קודמת	קריאה נוכחית	סה"כ צריכה בקוט"ש	מחיר לקוט"ש בא"ג	סה"כ לתשלום
פרטי חשבון עבור תאריכים:						
		24/05/23	31/05/23			
777	פסגה	698,386.66	699,394.49	1,007.82	42.99	433.26 ₪
778	גבע	280,362.94	280,596.62	233.67	46.03	107.56 ₪
779	שפל	174,694.49	174,738.01	43.52	38.43	16.73 ₪
פרטי חשבון עבור תאריכים:						
		01/06/23	25/06/23			
777	פסגה	699,394.49	703,037.61	3,643.12	41.15	1,499.14 ₪
778	גבע	280,596.62	281,414.10	817.48	98.38	804.24 ₪
779	שפל	174,738.01	174,896.21	158.20	51.66	81.73 ₪

סה"כ לדייר:

פסגה	גבע	שפל	סה"כ	שיא ביקוש
4,650.94	1,051.16	201.72	5,903.82	54.24
₪ 1,932.41	₪ 911.80	₪ 98.45	₪ 2,942.66	

סה"כ צריכה  
 סה"כ לתשלום

210.98 ₪	<b>תשלום קבוע</b> <b>תשלום עבור גודל חיבור בKVA (3x50)</b> <b>סה"כ</b> <b>מע"מ 17.00%</b>	<b>סה"כ לתשלום</b>
10.70 ₪		
3,164.34 ₪		
537.94 ₪		
3,702.27 ₪	<b>כולל מע"מ</b>	

התפלגות חיוב בש"ח לפי תע"ז

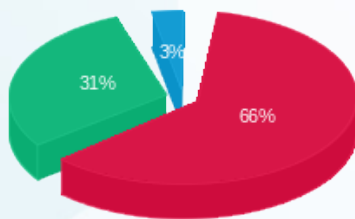

פסגה (1,932.41 ₪)  
 גבע (911.80 ₪)  
 שפל (98.45 ₪)

הסטוריית צריכה בקוט"ש

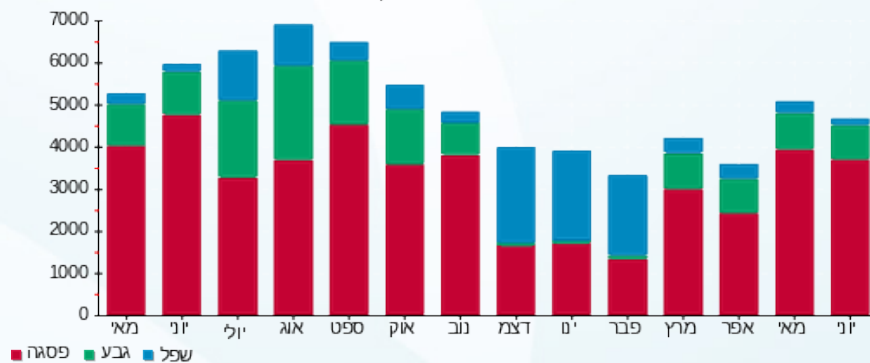



05/07/23

תאריך הפקדה:

שם דייר: בזאר הדרום (ק.קרקע)

25/06/23

תאריך קריאה נוכחית:

שם אתר: מגדלי שקל בני ברק

24/05/23

תאריך קריאה קודמת:

לקוח/ה נכבד/ה, אנו מתכבדים להגיש את חישוב צריכת החשמל לתקופה 25/06/23 - 24/05/23:

בזאר הדרום (ק.קרקע) - 3 - (3x200)21055223

סוג תעריף	סוג צריכה	קריאה קודמת	קריאה נוכחית	סה"כ צריכה בקוט"ש	מחיר לקוט"ש בא"ג	סה"כ לתשלום
פרטי חשבון עבור תאריכים:						
		24/05/23	31/05/23			
777	פסגה	47,758.60	49,866.00	2,107.40	42.99	905.97 ₪
778	גבע	15,163.80	15,596.20	432.40	46.03	199.03 ₪
779	שפל	22,771.60	23,009.00	237.40	38.43	91.23 ₪
פרטי חשבון עבור תאריכים:						
		01/06/23	25/06/23			
777	פסגה	49,866.00	57,203.20	7,337.20	41.15	3,019.26 ₪
778	גבע	15,596.20	16,797.40	1,201.20	98.38	1,181.74 ₪
779	שפל	23,009.00	24,178.20	1,169.20	51.66	604.01 ₪

סה"כ לדייר:

שיא ביקוש	סה"כ	שפל	גבע	פסגה
85.94	12,484.80	1,406.60	1,633.60	9,444.60
	6,001.24 ₪	695.24 ₪	1,380.77 ₪	3,925.23 ₪

סה"כ צריכה  
סה"כ לתשלום

210.98 ₪	<b>תשלום קבוע</b> <b>תשלום עבור גודל חיבור בKVA (3x200)</b> <b>סה"כ</b> <b>מע"מ 17.00%</b>	<b>סה"כ לתשלום</b> <b>כולל מע"מ</b>
42.80 ₪		
6,255.02 ₪		
1,063.35 ₪		
7,318.37 ₪		

התפלגות חיוב בש"ח לפי תע"ז

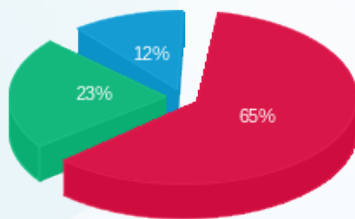

פסגה (3,925.23 ₪)  
גבע (1,380.77 ₪)  
שפל (695.24 ₪)

הסטוריית צריכה בקוט"ש

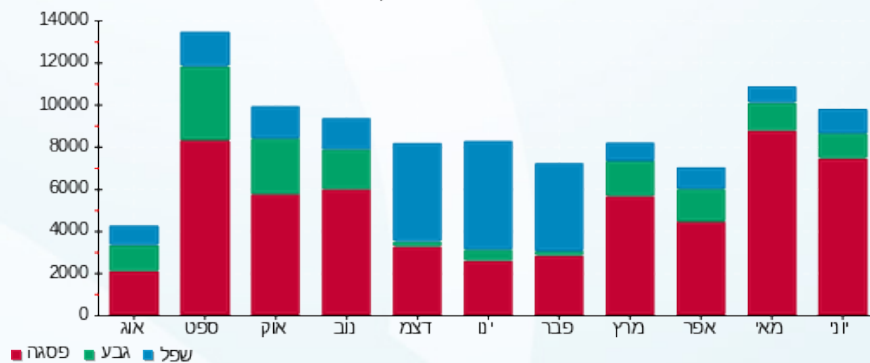



05/07/23

תאריך הפקה:

שם דייר: בזק (קומה 1-)  
שם אתר: מגדלי שקל בני ברק

25/06/23

תאריך קריאה נוכחית:

24/05/23

תאריך קריאה קודמת:

לקוח/ה נכבד/ה, אנו מתכבדים להגיש את חישוב צריכת החשמל לתקופה 25/06/23 - 24/05/23:

בזק (קומה 1-) - 6 - 00025152(0x0)

סה"כ לתשלום	מחיר לקוט"ש בא"ג	סה"כ צריכה בקוט"ש	קריאה נוכחית	קריאה קודמת	סוג צריכה	סוג תעריף
			31/05/23	24/05/23	פרטי חשבון עבור תאריכים:	
16.83 ₪	42.99	39.15	105,962.63	105,923.48	פסגה	777
8.14 ₪	46.03	17.68	48,875.13	48,857.44	גבע	778
19.10 ₪	38.43	49.70	147,308.00	147,258.29	שפל	779
			25/06/23	01/06/23	פרטי חשבון עבור תאריכים:	
52.05 ₪	41.15	126.49	106,089.13	105,962.63	פסגה	777
54.98 ₪	98.38	55.88	48,931.01	48,875.13	גבע	778
70.10 ₪	51.66	135.69	147,443.69	147,308.00	שפל	779

סה"כ לדייר:

שיא ביקוש	סה"כ	שפל	גבע	פסגה
1.84	424.61	185.40	73.57	165.65
	221.20 ₪	89.20 ₪	63.12 ₪	68.88 ₪

סה"כ צריכה  
סה"כ לתשלום

37.91 ₪	<p><b>תשלום קבוע</b></p> <p><b>תשלום עבור גודל חיבור בKVA (0x0)</b></p> <p><b>סה"כ</b></p> <p><b>מע"מ 17.00%</b></p>	<p><b>סה"כ לתשלום</b></p>
0.00 ₪		
259.11 ₪		
44.05 ₪		
303.16 ₪		<b>כולל מע"מ</b>

התפלגות חיוב בש"ח לפי תע"ז

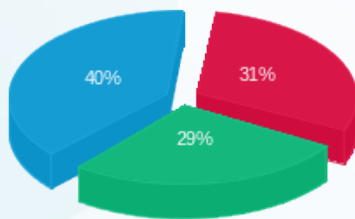

פסגה (68.88 ₪)  
גבע (63.12 ₪)  
שפל (89.20 ₪)

הסטוריית צריכה בקוט"ש

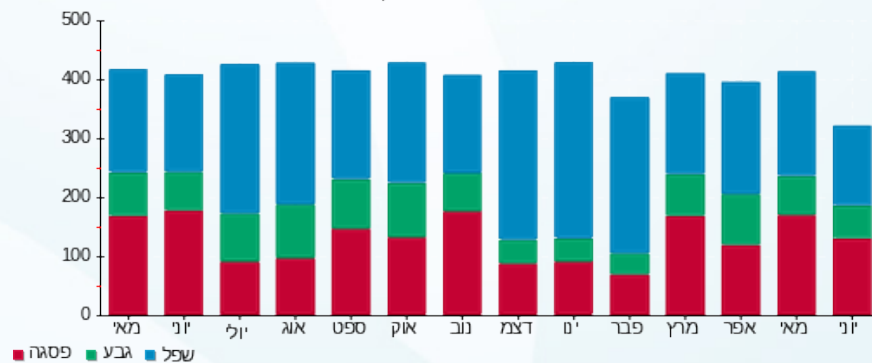



05/07/23

תאריך הפקה:

שם דייר: בנט חיים (קומה 1-)  
שם אתר: מגדלי שקל בני ברק

25/06/23

תאריך קריאה נוכחית:

24/05/23

תאריך קריאה קודמת:

לקוח/ה נכבד/ה, אנו מתכבדים להגיש את חישוב צריכת החשמל לתקופה 25/06/23 - 24/05/23:

בנט חיים (קומה 1-) - 3 - 00025152(3x40)

סוג תעריף	סוג צריכה	קריאה קודמת	קריאה נוכחית	סה"כ צריכה בקוט"ש	מחיר לקוט"ש בא"ג	סה"כ לתשלום
פרטי חשבון עבור תאריכים:						
		24/05/23	31/05/23			
777	פסגה	110,035.66	110,189.40	153.74	42.99	66.09 ₪
778	גבע	49,988.68	50,018.24	29.55	46.03	13.60 ₪
779	שפל	65,084.84	65,138.69	53.85	38.43	20.69 ₪
פרטי חשבון עבור תאריכים:						
		01/06/23	25/06/23			
777	פסגה	110,189.40	110,779.15	589.75	41.15	242.68 ₪
778	גבע	50,018.24	50,161.29	143.05	98.38	140.74 ₪
779	שפל	65,138.69	65,341.82	203.13	51.66	104.94 ₪

סה"כ לדייר:

פסגה	גבע	שפל	סה"כ	שיא ביקוש
743.49	172.61	256.98	1,173.08	10.65
₪ 308.78	₪ 154.34	₪ 125.63	₪ 588.75	

סה"כ צריכה  
סה"כ לתשלום

37.91 ₪	<b>תשלום קבוע</b> <b>תשלום עבור גודל חיבור בKVA (3x40)</b> <b>סה"כ</b> <b>מע"מ 17.00%</b>	
8.56 ₪		
635.22 ₪		
107.99 ₪		
743.20 ₪	<b>סה"כ לתשלום</b>	<b>כולל מע"מ</b>

התפלגות חיוב בש"ח לפי תע"ז

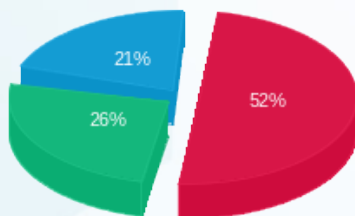

פסגה (308.78 ₪)  
גבע (154.34 ₪)  
שפל (125.63 ₪)

הסטוריית צריכה בקוט"ש

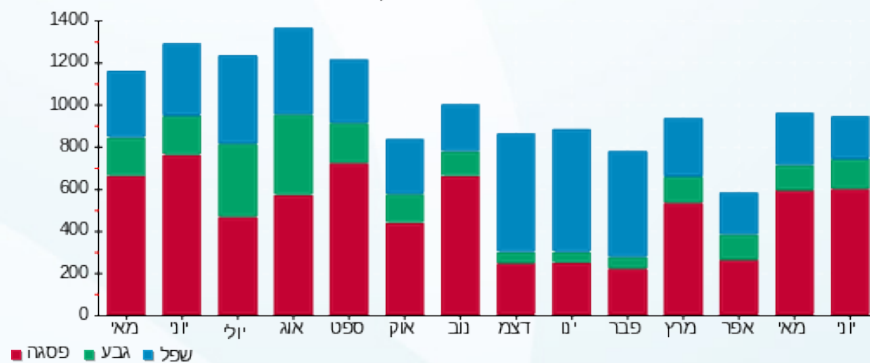



05/07/23

תאריך הפקדה:

שם דייר: בנק הפועלים (ק.קרקע)

25/06/23

תאריך קריאה נוכחית:

שם אתר: מגדלי שקל בני ברק

24/05/23

תאריך קריאה קודמת:

לקוח/ה נכבד/ה, אנו מתכבדים להגיש את חישוב צריכת החשמל לתקופה 24/05/23 - 25/06/23:

בנק הפועלים (ק.קרקע) - 2 - 21055218(3x250)

סוג תעריף	סוג צריכה	קריאה קודמת	קריאה נוכחית	סה"כ צריכה בקוט"ש	מחיר לקוט"ש בא"ג	סה"כ לתשלום
פרטי חשבון עבור תאריכים:						
		24/05/23	31/05/23			
777	פסגה	22,772.20	23,619.60	847.40	42.99	364.30 ₪
778	גבע	7,733.80	7,952.80	219.00	46.03	100.81 ₪
779	שפל	20,045.00	20,479.00	434.00	38.43	166.79 ₪
פרטי חשבון עבור תאריכים:						
		01/06/23	25/06/23			
777	פסגה	23,619.60	26,612.00	2,992.40	41.15	1,231.37 ₪
778	גבע	7,952.80	8,504.60	551.80	98.38	542.86 ₪
779	שפל	20,479.00	21,874.80	1,395.80	51.66	721.07 ₪

סה"כ לדייר:

שיא ביקוש	סה"כ	שפל	גבע	פסגה
48.16	6,440.40	1,829.80	770.80	3,839.80
	3,127.19 ₪	887.86 ₪	643.67 ₪	1,595.67 ₪

סה"כ צריכה  
סה"כ לתשלום

210.98 ₪	<b>תשלום קבוע</b> <b>תשלום עבור גודל חיבור בKVA (3x250)</b> <b>סה"כ</b> <b>מע"מ 17.00%</b>	<b>סה"כ לתשלום</b>
53.49 ₪		
3,391.67 ₪		
576.58 ₪		
3,968.25 ₪	<b>כולל מע"מ</b>	

התפלגות חיוב בש"ח לפי תעו"ז

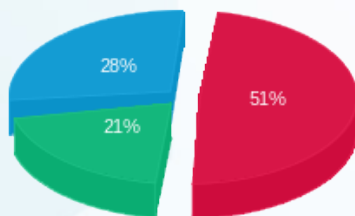

פסגה (1,595.67 ₪)  
גבע (643.67 ₪)  
שפל (887.86 ₪)

הסטוריית צריכה בקוט"ש

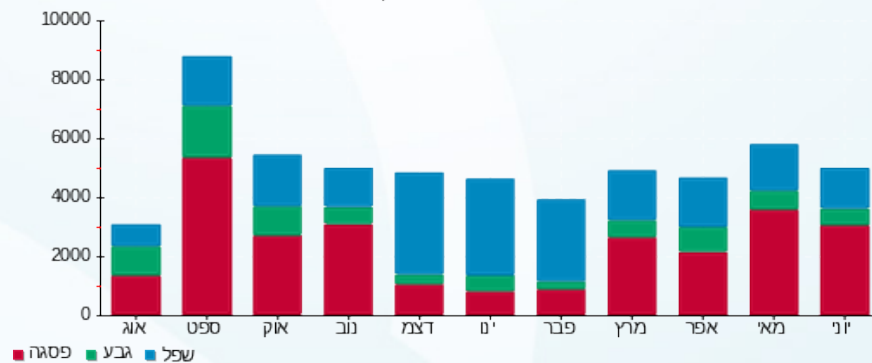



05/07/23

תאריך הפקה:

שם דייר: ג.בן חורין (קומה 1)  
שם אתר: מגדלי שקל בני ברק

25/06/23

תאריך קריאה נוכחית:

24/05/23

תאריך קריאה קודמת:

לקוח/ה נכבד/ה, אנו מתכבדים להגיש את חישוב צריכת החשמל לתקופה 25/06/23 - 24/05/23:

ג.בן חורין (קומה 1) - 2 - 00025491(3x63)

סוג תעריף	סוג צריכה	קריאה קודמת	קריאה נוכחית	סה"כ צריכה בקוט"ש	מחיר לקוט"ש בא"ג	סה"כ לתשלום
פרטי חשבון עבור תאריכים:						
777	פסגה	24/05/23	31/05/23	176.14	42.99	75.72 ₪
778	גבע	56,916.72	56,956.63	39.91	46.03	18.37 ₪
779	שפל	106,136.94	106,222.31	85.37	38.43	32.81 ₪
פרטי חשבון עבור תאריכים:						
777	פסגה	145,042.20	145,656.67	614.47	41.15	252.85 ₪
778	גבע	56,956.63	57,062.00	105.37	98.38	103.66 ₪
779	שפל	106,222.31	106,469.27	246.96	51.66	127.58 ₪

סה"כ לדייר:

פסגה	גבע	שפל	סה"כ	שיא ביקוש
790.61	145.28	332.33	1,268.21	8.17
₪ 328.57	₪ 122.03	₪ 160.39	₪ 610.99	

סה"כ צריכה  
סה"כ לתשלום

37.91 ₪	<b>תשלום קבוע</b> <b>תשלום עבור גודל חיבור בKVA (3x63)</b> <b>סה"כ</b> <b>מע"מ 17.00%</b>	<b>סה"כ לתשלום</b>
13.48 ₪		
662.38 ₪		
112.61 ₪		
774.99 ₪	<b>כולל מע"מ</b>	

התפלגות חיוב בש"ח לפי תע"ז

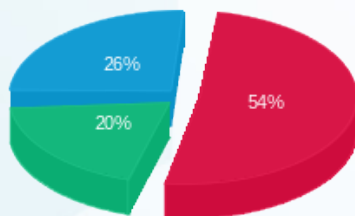

פסגה (328.57 ₪)  
גבע (122.03 ₪)  
שפל (160.39 ₪)

הסטוריית צריכה בקוט"ש

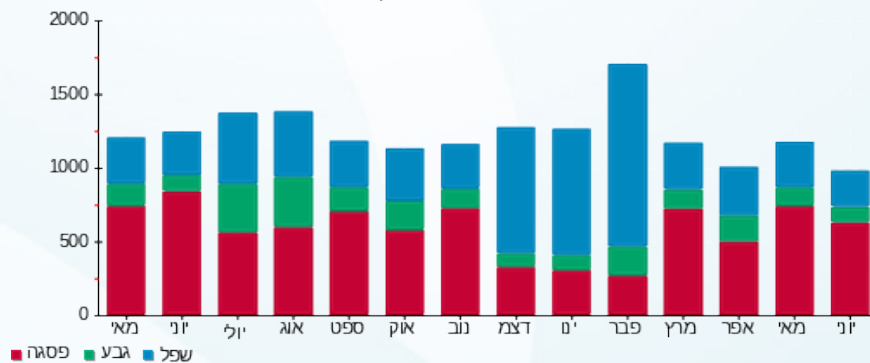



05/07/23

תאריך הפקדה:

שם דייר: גוד פארם (ק.קרקע)

25/06/23

תאריך קריאה נוכחית:

שם אתר: מגדלי שקל בני ברק

24/05/23

תאריך קריאה קודמת:

לקוח/ה נכבד/ה, אנו מתכבדים להגיש את חישוב צריכת החשמל לתקופה 25/06/23 - 24/05/23:

גוד פארם (ק.קרקע) - 3 - 21055218(3x100)

סה"כ לתשלום	מחיר לקוט"ש בא"ג	סה"כ צריכה בקוט"ש	קריאה נוכחית	קריאה קודמת	סוג צריכה	סוג תעריף
			31/05/23	24/05/23	פרטי חשבון עבור תאריכים:	
₪ 451.09	42.99	1,049.30	22,239.70	21,190.40	פסגה	777
₪ 103.38	46.03	224.60	7,032.90	6,808.30	גבע	778
₪ 149.49	38.43	389.00	14,154.30	13,765.30	שפל	779
			25/06/23	01/06/23	פרטי חשבון עבור תאריכים:	
₪ 1,522.96	41.15	3,701.00	25,940.70	22,239.70	פסגה	777
₪ 853.94	98.38	868.00	7,900.90	7,032.90	גבע	778
₪ 680.98	51.66	1,318.20	15,472.50	14,154.30	שפל	779

סה"כ לדייר:

שיא ביקוש	סה"כ	שפל	גבע	פסגה
40.99	7,550.10	1,707.20	1,092.60	4,750.30
	₪ 3,761.85	₪ 830.47	₪ 957.32	₪ 1,974.06

סה"כ צריכה  
סה"כ לתשלום

₪ 37.91	<b>תשלום קבוע</b> <b>תשלום עבור גודל חיבור בKVA (3x100)</b> <b>סה"כ</b> <b>מע"מ 17.00%</b>	<b>סה"כ לתשלום</b>
₪ 21.40		
₪ 3,821.16		
₪ 649.60		
₪ 4,470.76	<b>כולל מע"מ</b>	

התפלגות חיוב בש"ח לפי תע"ז

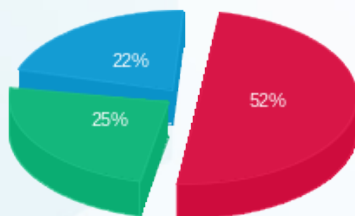

פסגה (1,974.06 ₪)  
גבע (957.32 ₪)  
שפל (830.47 ₪)

הסטוריית צריכה בקוט"ש

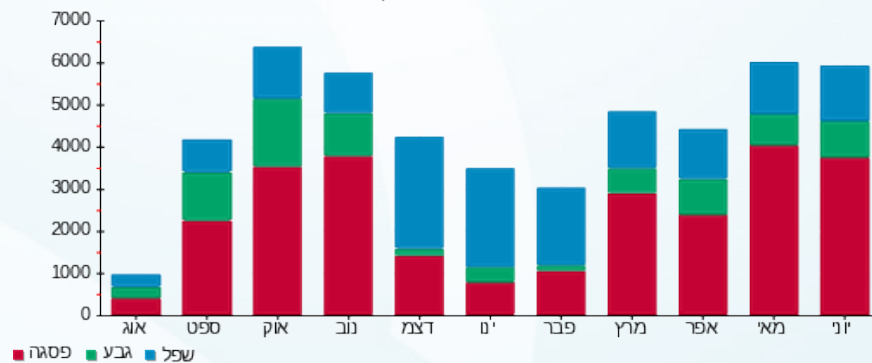



05/07/23

תאריך הפקה:

שם דייר: גרינהויז מאיר (קומה 8)

25/06/23

תאריך קריאה נוכחית:

שם אתר: מגדלי שקל בני ברק

24/05/23

תאריך קריאה קודמת:

לקוח/ה נכבד/ה, אנו מתכבדים להגיש את חישוב צריכת החשמל לתקופה 25/06/23 - 24/05/23:

גרינהויז מאיר (קומה 8) - 3 - 00024957(3x40)

סה"כ לתשלום	מחיר לקוט"ש בא"ג	סה"כ צריכה בקוט"ש	קריאה נוכחית	קריאה קודמת	סוג צריכה	סוג תעריף
			31/05/23	24/05/23	פרטי חשבון עבור תאריכים:	
₪ -147.52	42.99	-343.16	69,630.24	69,973.40	פסגה	777
₪ -32.96	46.03	-71.61	32,984.46	33,056.06	גבע	778
₪ -58.66	38.43	-152.64	52,654.78	52,807.43	שפל	779
			25/06/23	01/06/23	פרטי חשבון עבור תאריכים:	
₪ 297.00	41.15	721.76	70,352.00	69,630.24	פסגה	777
₪ 135.19	98.38	137.41	33,121.87	32,984.46	גבע	778
₪ 156.07	51.66	302.11	52,956.89	52,654.78	שפל	779

סה"כ לדייר:

שיא ביקוש	סה"כ	שפל	גבע	פסגה
4.81	593.87	149.46	65.81	378.60
	₪ 349.12	₪ 97.41	₪ 102.23	₪ 149.48

סה"כ צריכה  
סה"כ לתשלום

₪ 37.91	<p><b>תשלום קבוע</b></p> <p><b>תשלום עבור גודל חיבור בKVA (3x40)</b></p> <p><b>סה"כ</b></p> <p><b>מע"מ 17.00%</b></p>	<p><b>סה"כ לתשלום</b></p>
₪ 8.56		
₪ 395.58		
₪ 67.25		
₪ 462.83		<p><b>כולל מע"מ</b></p>

התפלגות חיוב בש"ח לפי תע"ז

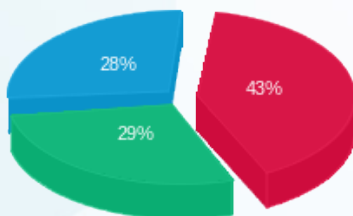

פסגה (₪ 149.48) (red)  
גבע (₪ 102.23) (green)  
שפל (₪ 97.41) (blue)

הסטוריית צריכה בקוט"ש



05/07/23 תאריך הפקדה:  
 25/06/23 תאריך קריאה נוכחית:  
 24/05/23 תאריך קריאה קודמת:

שם דייר: ד"ר פטר פרידמן (קומה 8)  
 שם אתר: מגדלי שקל בני ברק

לקוח/ה נכבד/ה, אנו מתכבדים להגיש את חישוב צריכת החשמל לתקופה 25/06/23 - 24/05/23:

ד"ר פטר פרידמן (קומה 8) - 6 - 00024957(3x40)

סוג תעריף	סוג צריכה	קריאה קודמת	קריאה נוכחית	סה"כ צריכה בקוט"ש	מחיר לקוט"ש בא"ג	סה"כ לתשלום
פרטי חשבון עבור תאריכים:						
777	פסגה	24/05/23	31/05/23	-139.30	42.99	₪ -59.89
778	גבע	25,314.22	25,282.17	-32.05	46.03	₪ -14.75
779	שפל	39,829.07	39,762.74	-66.33	38.43	₪ -25.49
פרטי חשבון עבור תאריכים:						
777	פסגה	60,980.24	61,304.62	324.38	41.15	₪ 133.48
778	גבע	25,282.17	25,366.61	84.44	98.38	₪ 83.07
779	שפל	39,762.74	39,907.78	145.04	51.66	₪ 74.93

סה"כ לדייר:

פסגה	גבע	שפל	סה"כ	שיא ביקוש
185.08	52.39	78.71	316.18	4.50
₪ 73.60	₪ 68.32	₪ 49.44	₪ 191.35	

סה"כ צריכה  
 סה"כ לתשלום

תשלום קבוע	תשלום עבור גודל חיבור בKVA (3x40)	סה"כ	מע"מ 17.00%	סה"כ לתשלום	כולל מע"מ
₪ 37.91	₪ 8.56	₪ 237.82	₪ 40.43	₪ 278.25	

התפלגות חיוב בש"ח לפי תע"ז

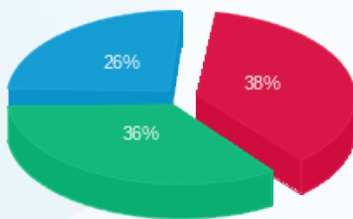

פסגה (₪ 73.60) ■  
 גבע (₪ 68.32) ■  
 שפל (₪ 49.44) ■

הסטוריית צריכה בקוט"ש

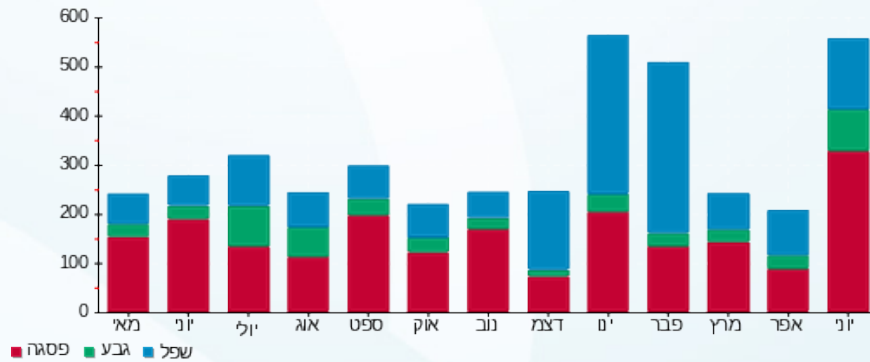



05/07/23

תאריך הפקדה:

שם דייר: ד.א שרון (קומה 8)  
שם אתר: מגדלי שקל בני ברק

25/06/23

תאריך קריאה נוכחית:

24/05/23

תאריך קריאה קודמת:

לקוח/ה נכבד/ה, אנו מתכבדים להגיש את חישוב צריכת החשמל לתקופה 25/06/23 - 24/05/23:

ד.א שרון (קומה 8) - 8 - 00024957(3x50)

סוג תעריף	סוג צריכה	קריאה קודמת	קריאה נוכחית	סה"כ צריכה בקוט"ש	מחיר לקוט"ש בא"ג	סה"כ לתשלום
פרטי חשבון עבור תאריכים:						
		24/05/23	31/05/23			
777	פסגה	85,706.37	85,426.41	-279.96	42.99	120.35 ₪
778	גבע	35,988.96	35,958.25	-30.70	46.03	14.13 ₪
779	שפל	48,555.78	48,492.54	-63.24	38.43	24.30 ₪
פרטי חשבון עבור תאריכים:						
		01/06/23	25/06/23			
777	פסגה	85,426.41	86,006.81	580.40	41.15	238.84 ₪
778	גבע	35,958.25	36,007.55	49.29	98.38	48.49 ₪
779	שפל	48,492.54	48,615.09	122.55	51.66	63.31 ₪

סה"כ לדייר:

פסגה	גבע	שפל	סה"כ	שיא ביקוש
300.45	18.59	59.31	378.35	4.62
118.48 ₪	34.36 ₪	39.01 ₪	191.85 ₪	

סה"כ צריכה  
סה"כ לתשלום

37.91 ₪	<b>תשלום קבוע</b> <b>תשלום עבור גודל חיבור בKVA (3x50)</b> <b>סה"כ</b> <b>מע"מ 17.00%</b>	
10.70 ₪		
240.46 ₪		
40.88 ₪		
281.34 ₪	<b>סה"כ לתשלום</b>	<b>כולל מע"מ</b>

התפלגות חיוב בש"ח לפי תעו"ז

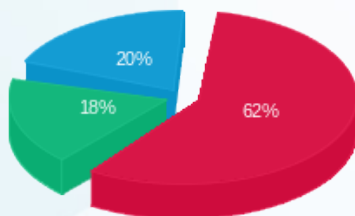

פסגה (118.48 ₪)  
גבע (34.36 ₪)  
שפל (39.01 ₪)

הסטוריית צריכה בקוט"ש

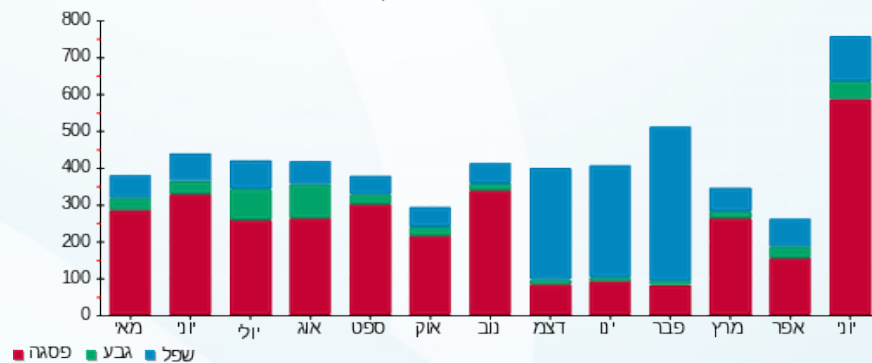



05/07/23

תאריך הפקדה:

שם דייר: דחוח הלוי (קומה 8)  
שם אתר: מגדלי שקל בני ברק

25/06/23

תאריך קריאה נוכחית:

24/05/23

תאריך קריאה קודמת:

לקוח/ה נכבד/ה, אנו מתכבדים להגיש את חישוב צריכת החשמל לתקופה 25/06/23 - 24/05/23:

דחוח הלוי (קומה 8) - 1 - 00024957(3x50)

סוג תעריף	סוג צריכה	קריאה קודמת	קריאה נוכחית	סה"כ צריכה בקוט"ש	מחיר לקוט"ש בא"ג	סה"כ לתשלום
פרטי חשבון עבור תאריכים:						
		24/05/23	31/05/23			
777	פסגה	101,137.52	100,530.06	-607.46	42.99	₪ -261.15
778	גבע	37,132.78	37,024.36	-108.42	46.03	₪ -49.91
779	שפל	51,163.34	50,984.31	-179.04	38.43	₪ -68.80
פרטי חשבון עבור תאריכים:						
		01/06/23	25/06/23			
777	פסגה	100,530.06	101,790.28	1,260.22	41.15	₪ 518.58
778	גבע	37,024.36	37,233.02	208.66	98.38	₪ 205.28
779	שפל	50,984.31	51,357.80	373.49	51.66	₪ 192.95

סה"כ לדייר:

פסגה	גבע	שפל	סה"כ	שיא ביקוש
652.76	100.24	194.46	947.46	7.48
₪ 257.43	₪ 155.37	₪ 124.14	₪ 536.95	

סה"כ צריכה  
סה"כ לתשלום

₪ 37.91	<b>תשלום קבוע</b> <b>תשלום עבור גודל חיבור בKVA (3x50)</b> <b>סה"כ</b> <b>מע"מ 17.00%</b>	
₪ 10.70		
₪ 585.56		
₪ 99.54		
₪ 685.10	<b>סה"כ לתשלום</b>	<b>כולל מע"מ</b>

התפלגות חיוב בש"ח לפי תע"ז

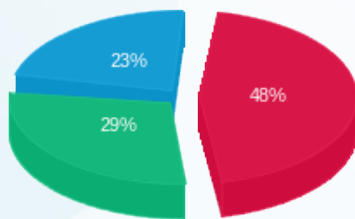

פסגה (257.43 ₪)  
גבע (155.37 ₪)  
שפל (124.14 ₪)

הסטוריית צריכה בקוט"ש

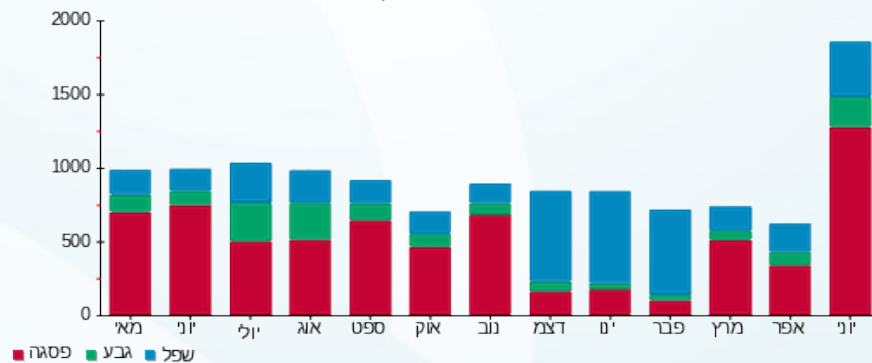

05/07/23 תאריך הפקה:  
 25/06/23 תאריך קריאה נוכחית:  
 24/05/23 תאריך קריאה קודמת:

שם דייר: די.בי.אי חדש  
 שם אתר: מגדלי שקל בני ברק

לקוח/ה נכבד/ה, אנו מתכבדים להגיש את חישוב צריכת החשמל לתקופה 25/06/23 - 24/05/23:

די.בי.אי חדש - 1 - 00023847(3x63)

סוג תעריף	סוג צריכה	קריאה קודמת	קריאה נוכחית	סה"כ צריכה בקוט"ש	מחיר לקוט"ש בא"ג	סה"כ לתשלום
פרטי חשבון עבור תאריכים:						
777	פסגה	24/05/23	31/05/23	270.32	42.99	116.21 ₪
778	גבע	57,532.10	57,562.49	30.39	46.03	13.99 ₪
779	שפל	71,999.42	72,078.82	79.40	38.43	30.51 ₪
פרטי חשבון עבור תאריכים:						
777	פסגה	167,835.57	168,926.98	1,091.42	41.15	449.12 ₪
778	גבע	57,562.49	57,657.88	95.39	98.38	93.85 ₪
779	שפל	72,078.82	72,246.76	167.94	51.66	86.76 ₪

סה"כ לדייר:

פסגה	גבע	שפל	סה"כ	שיא ביקוש
1,361.73	125.78	247.34	1,734.86	18.54
₪ 565.33	₪ 107.84	₪ 117.27	₪ 790.44	

סה"כ צריכה  
 סה"כ לתשלום

37.91 ₪	<b>תשלום קבוע</b> <b>תשלום עבור גודל חיבור בKVA (3x63)</b> <b>סה"כ</b> <b>מע"מ 17.00%</b>	<b>סה"כ לתשלום</b> <b>כולל מע"מ</b>
13.48 ₪		
841.83 ₪		
143.11 ₪		
984.94 ₪		

התפלגות חיוב בש"ח לפי תע"ז

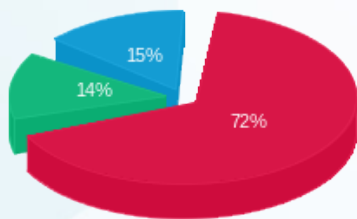

פסגה (₪ 565.33)  
 גבע (₪ 107.84)  
 שפל (₪ 117.27)

הסטוריית צריכה בקוט"ש

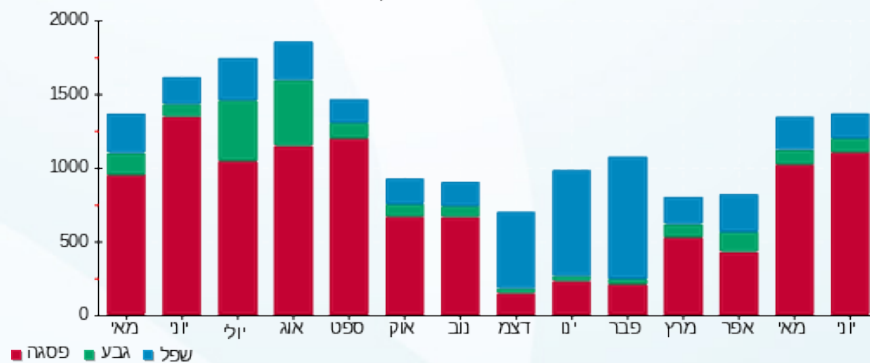

05/07/23 תאריך הפקה:  
 25/06/23 תאריך קריאה נוכחית:  
 24/05/23 תאריך קריאה קודמת:

שם דייר: דניאל מנוצרי חנות (ק.קרקע)  
 שם אתר: מגדלי שקל בני ברק

לקוח/ה נכבד/ה, אנו מתכבדים להגיש את חישוב צריכת החשמל לתקופה 25/06/23 - 24/05/23:

דניאל מנוצרי חנות (ק.קרקע) - 3 - 19093430(3x40)

סוג תעריף	סוג צריכה	קריאה קודמת	קריאה נוכחית	סה"כ צריכה בקוט"ש	מחיר לקוט"ש בא"ג	סה"כ לתשלום
פרטי חשבון עבור תאריכים:						
777	פסגה	24/05/23	31/05/23	325.70	42.99	140.02 ₪
778	גבע	4,368.00	1,074.50	93.90	46.03	43.22 ₪
779	שפל	2,849.00	2,865.90	16.90	38.43	6.49 ₪
פרטי חשבון עבור תאריכים:						
777	פסגה	01/06/23	25/06/23	1,284.30	41.15	528.49 ₪
778	גבע	4,693.70	1,484.90	410.40	98.38	403.75 ₪
779	שפל	2,865.90	2,901.40	35.50	51.66	18.34 ₪

סה"כ לדייר:

פסגה	גבע	שפל	סה"כ	שיא ביקוש
1,610.00	504.30	52.40	2,166.70	390.63
₪ 668.51	₪ 446.97	₪ 24.83	₪ 1,140.32	

סה"כ צריכה  
 סה"כ לתשלום

37.91 ₪	<b>תשלום קבוע</b> <b>תשלום עבור גודל חיבור בKVA (3x40)</b> <b>סה"כ</b> <b>מע"מ 17.00%</b>	<b>סה"כ לתשלום</b>
8.56 ₪		
1,186.78 ₪		
201.75 ₪		
1,388.54 ₪	<b>כולל מע"מ</b>	

התפלגות חיוב בש"ח לפי תע"ז

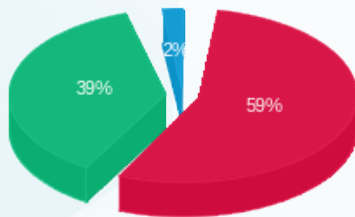

פסגה (668.51 ₪)  
 גבע (446.97 ₪)  
 שפל (24.83 ₪)

הסטוריית צריכה בקוט"ש

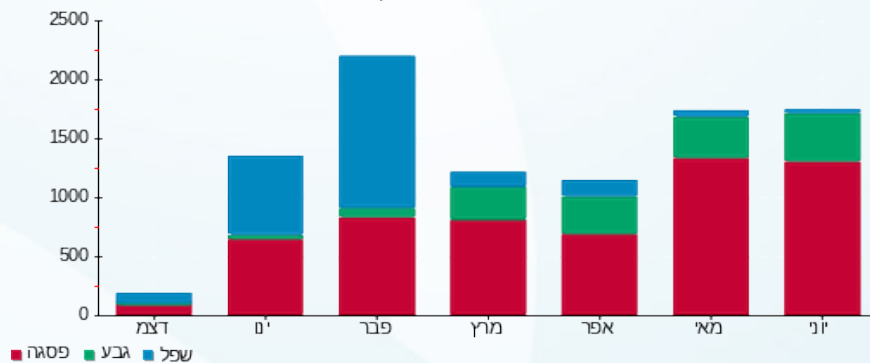



05/07/23

תאריך הפקה:

שם דייר: דפוס ישורון מרתף  
שם אתר: מגדלי שקל בני ברק

25/06/23

תאריך קריאה נוכחית:

24/05/23

תאריך קריאה קודמת:

לקוח/ה נכבד/ה, אנו מתכבדים להגיש את חישוב צריכת החשמל לתקופה 25/06/23 - 24/05/23:

דפוס ישורון מרתף - 2 - (3x125)22009818

סוג תעריף	סוג צריכה	קריאה קודמת	קריאה נוכחית	סה"כ צריכה בקוט"ש	מחיר לקוט"ש בא"ג	סה"כ לתשלום
פרטי חשבון עבור תאריכים:						
777	פסגה	24/05/23	31/05/23	733.00	42.99	315.12 ₪
778	גבע	1,043.20	1,085.50	42.30	46.03	19.47 ₪
779	שפל	7,961.70	8,073.40	111.70	38.43	42.93 ₪
פרטי חשבון עבור תאריכים:						
777	פסגה	8,211.80	12,062.50	3,850.70	41.15	1,584.56 ₪
778	גבע	1,085.50	1,241.70	156.20	98.38	153.67 ₪
779	שפל	8,073.40	8,411.80	338.40	51.66	174.82 ₪

סה"כ לדייר:

פסגה	גבע	שפל	סה"כ	שיא ביקוש
4,583.70	198.50	450.10	5,232.30	65.67
1,899.68 ₪	173.14 ₪	217.74 ₪	2,290.56 ₪	

סה"כ צריכה  
סה"כ לתשלום

37.91 ₪	<b>תשלום קבוע</b> <b>תשלום עבור גודל חיבור בKVA (3x125)</b> <b>סה"כ</b> <b>מע"מ 17.00%</b>	<b>סה"כ לתשלום</b> <b>כולל מע"מ</b>
26.75 ₪		
2,355.22 ₪		
400.39 ₪		
2,755.61 ₪		

התפלגות חיוב בש"ח לפי תע"ז

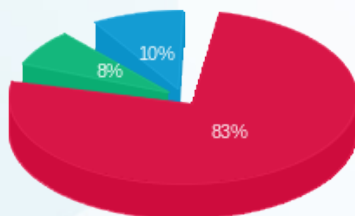

פסגה (1,899.68 ₪)  
גבע (173.14 ₪)  
שפל (217.74 ₪)

הסטוריית צריכה בקוט"ש

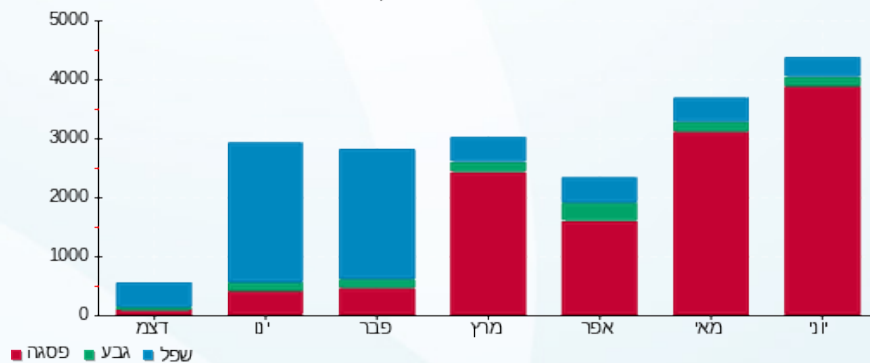

05/07/23 תאריך הפקה:  
 25/06/23 תאריך קריאה נוכחית:  
 24/05/23 תאריך קריאה קודמת:

שם דייר: הוצאת שבתי פרנקל בע"מ  
 שם אתר: מגדלי שקל בני ברק

לקוח/ה נכבד/ה, אנו מתכבדים להגיש את חישוב צריכת החשמל לתקופה 25/06/23 - 24/05/23:

הוצאת שבתי פרנקל בע"מ - 4 - 00025152(3x63)

סוג תעריף	סוג צריכה	קריאה קודמת	קריאה נוכחית	סה"כ צריכה בקוט"ש	מחיר לקוט"ש בא"ג	סה"כ לתשלום
פרטי חשבון עבור תאריכים:						
777	פסגה	24/05/23	31/05/23	99.57	42.99	42.81 ₪
778	גבע	40,612.60	40,617.72	5.12	46.03	2.35 ₪
779	שפל	59,564.73	59,579.72	14.99	38.43	5.76 ₪
פרטי חשבון עבור תאריכים:						
777	פסגה	01/06/23	25/06/23	397.78	41.15	163.69 ₪
778	גבע	40,617.72	40,650.15	32.43	98.38	31.91 ₪
779	שפל	59,579.72	59,612.17	32.46	51.66	16.77 ₪

סה"כ לדייר:

פסגה	גבע	שפל	סה"כ	שיא ביקוש
497.35	37.55	47.44	582.35	10.004
₪ 206.49	₪ 34.26	₪ 22.53	₪ 263.28	

סה"כ צריכה  
 סה"כ לתשלום

37.91 ₪	<b>תשלום קבוע</b> <b>תשלום עבור גודל חיבור בKVA (3x63)</b> <b>סה"כ</b> <b>מע"מ 17.00%</b>	<b>סה"כ לתשלום</b>
13.48 ₪		
314.67 ₪		
53.49 ₪		
368.17 ₪	כולל מע"מ	

התפלגות חיוב בש"ח לפי תע"ז

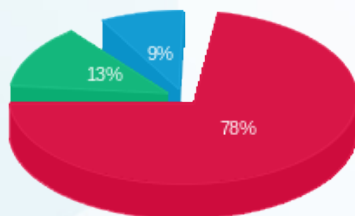

פסגה (206.49 ₪)  
 גבע (34.26 ₪)  
 שפל (22.53 ₪)

הסטוריית צריכה בקוט"ש

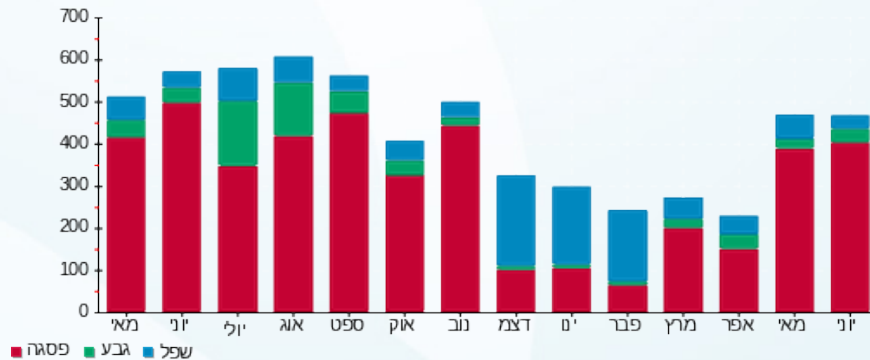



05/07/23

תאריך הפקדה:

שם דייר: היכל הרפואה (קומה 8)

25/06/23

תאריך קריאה נוכחית:

שם אתר: מגדלי שקל בני ברק

24/05/23

תאריך קריאה קודמת:

לקוח/ה נכבד/ה, אנו מתכבדים להגיש את חישוב צריכת החשמל לתקופה 25/06/23 - 24/05/23:

היכל הרפואה (קומה 8) - 7 - 00024957(3x50)

סוג תעריף	סוג צריכה	קריאה קודמת	קריאה נוכחית	סה"כ צריכה בקוט"ש	מחיר לקוט"ש בא"ג	סה"כ לתשלום
פרטי חשבון עבור תאריכים:						
777	פסגה	24/05/23	31/05/23	-500.83	42.99	₪ -215.31
778	גבע	45,160.91	45,094.99	-65.92	46.03	₪ -30.34
779	שפל	61,361.43	61,259.22	-102.21	38.43	₪ -39.28
פרטי חשבון עבור תאריכים:						
777	פסגה	01/06/23	25/06/23	1,069.15	41.15	₪ 439.96
778	גבע	45,094.99	45,221.61	126.62	98.38	₪ 124.57
779	שפל	61,259.22	61,459.09	199.87	51.66	₪ 103.25

סה"כ לדייר:

פסגה	גבע	שפל	סה"כ	שיא ביקוש
568.32	60.70	97.65	726.67	8.25
₪ 224.65	₪ 94.22	₪ 63.97	₪ 382.84	

סה"כ צריכה  
סה"כ לתשלום

₪ 37.91	<p><b>תשלום קבוע</b></p> <p><b>תשלום עבור גודל חיבור בKVA (3x50)</b></p> <p><b>סה"כ</b></p> <p><b>מע"מ 17.00%</b></p>	<p><b>סה"כ לתשלום</b></p>
₪ 10.70		
₪ 431.45		
₪ 73.35		
₪ 504.80		<p><b>כולל מע"מ</b></p>

התפלגות חיוב בש"ח לפי תע"ז

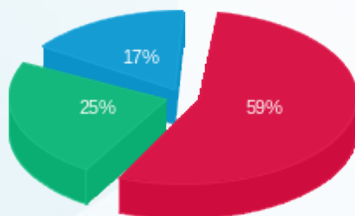

פסגה (₪ 224.65)  
גבע (₪ 94.22)  
שפל (₪ 63.97)

הסטוריית צריכה בקוט"ש

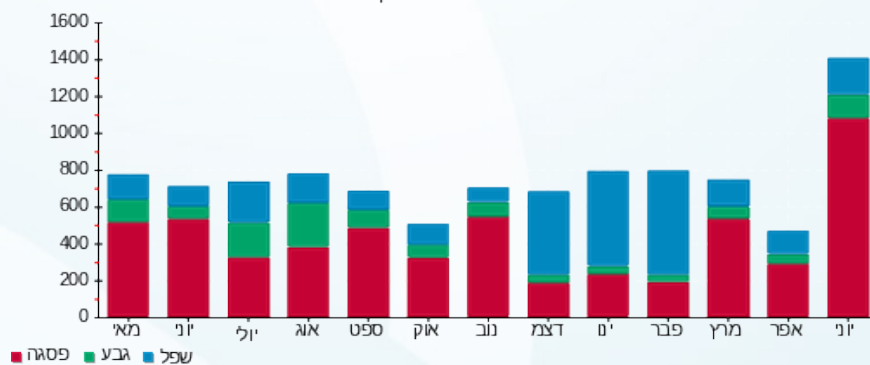

05/07/23 תאריך הפקה:  
 25/06/23 תאריך קריאה נוכחי:  
 24/05/23 תאריך קריאה קודמת:

שם דייר: הרמן תקשורת בע"מ (קומה 1-)  
 שם אתר: מגדלי שקל בני ברק

לקוח/ה נכבד/ה, אנו מתכבדים להגיש את חישוב צריכת החשמל לתקופה 25/06/23 - 24/05/23:

הרמן תקשורת בע"מ (קומה 1-) - 3 - 00024971 (0x0)

סוג תעריף	סוג צריכה	קריאה קודמת	קריאה נוכחית	סה"כ צריכה בקוט"ש	מחיר לקוט"ש בא"ג	סה"כ לתשלום
פרטי חשבון עבור תאריכים:						
777	פסגה	24/05/23	31/05/23	250.89	42.99	107.86 ₪
778	גבע	25,417.01	25,473.38	56.37	46.03	25.95 ₪
779	שפל	49,484.76	49,559.05	74.29	38.43	28.55 ₪
פרטי חשבון עבור תאריכים:						
777	פסגה	01/06/23	25/06/23	432.13	41.15	177.82 ₪
778	גבע	25,473.38	25,520.48	47.10	98.38	46.34 ₪
779	שפל	49,559.05	49,786.70	227.65	51.66	117.61 ₪

סה"כ לדייר:

פסגה	גבע	שפל	סה"כ	שיא ביקוש
683.02	103.46	301.94	1,088.43	15.13
₪ 285.68	₪ 72.28	₪ 146.16	₪ 504.11	

סה"כ צריכה  
 סה"כ לתשלום

37.91 ₪	<b>תשלום קבוע</b> <b>תשלום עבור גודל חיבור בKVA (0x0)</b> <b>סה"כ</b> <b>מע"מ 17.00%</b>	<b>סה"כ לתשלום</b>
0.00 ₪		
542.02 ₪		
92.14 ₪		
634.17 ₪	<b>כולל מע"מ</b>	

התפלגות חיוב בש"ח לפי תע"ז

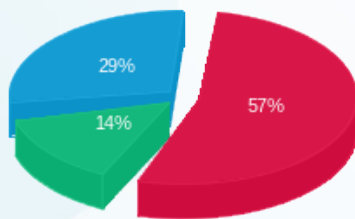

פסגה (285.68 ₪)  
 גבע (72.28 ₪)  
 שפל (146.16 ₪)

הסטוריית צריכה בקוט"ש

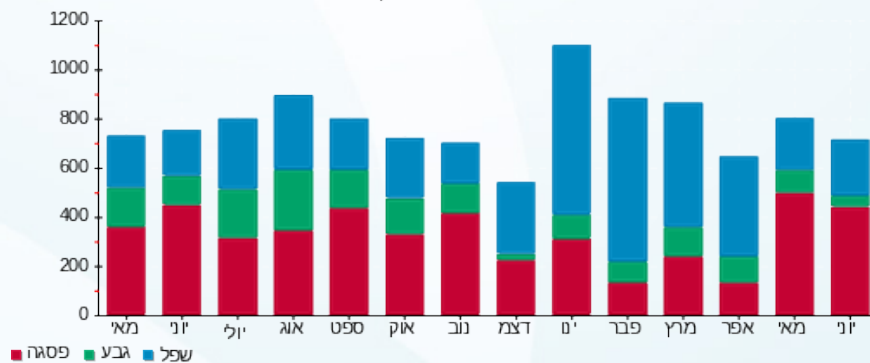



05/07/23

תאריך הפקה:

25/06/23

תאריך קריאה נוכחית:

24/05/23

תאריך קריאה קודמת:

שם דייר: חגית בן פורת  
שם אתר: מגדלי שקל בני ברק

לקוח/ה נכבד/ה, אנו מתכבדים להגיש את חישוב צריכת החשמל לתקופה 25/06/23 - 24/05/23:

חגית בן פורת - 7 - 00025044(3x25)

סה"כ לתשלום	מחיר לקוט"ש בא"ג	סה"כ צריכה בקוט"ש	קריאה נוכחית	קריאה קודמת	סוג צריכה	סוג תעריף
			31/05/23	24/05/23	פרטי חשבון עבור תאריכים:	
11.98 ₪	42.99	27.86	18,331.21	18,303.35	פסגה	777
1.68 ₪	46.03	3.65	4,474.43	4,470.79	גבע	778
1.72 ₪	38.43	4.48	11,433.86	11,429.38	שפל	779
			25/06/23	01/06/23	פרטי חשבון עבור תאריכים:	
37.55 ₪	41.15	91.26	18,422.46	18,331.21	פסגה	777
21.89 ₪	98.38	22.25	4,496.68	4,474.43	גבע	778
14.71 ₪	51.66	28.48	11,462.34	11,433.86	שפל	779

סה"כ לדייר:

שיא ביקוש	סה"כ	שפל	גבע	פסגה
3.92	177.97	32.96	25.90	119.12
	89.53 ₪	16.43 ₪	23.57 ₪	49.53 ₪

סה"כ צריכה  
סה"כ לתשלום

37.91 ₪	<b>תשלום קבוע</b> <b>תשלום עבור גודל חיבור בKVA (3x25)</b> <b>סה"כ</b> <b>מע"מ 17.00%</b>	<b>סה"כ לתשלום</b>
5.35 ₪		
132.79 ₪		
22.57 ₪		
155.37 ₪		<b>כולל מע"מ</b>

התפלגות חיוב בש"ח לפי תע"ז

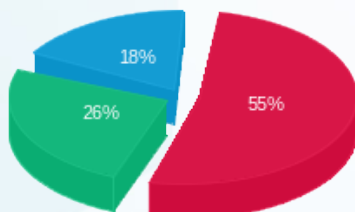

פסגה (49.53 ₪)  
גבע (23.57 ₪)  
שפל (16.43 ₪)

הסטוריית צריכה בקוט"ש

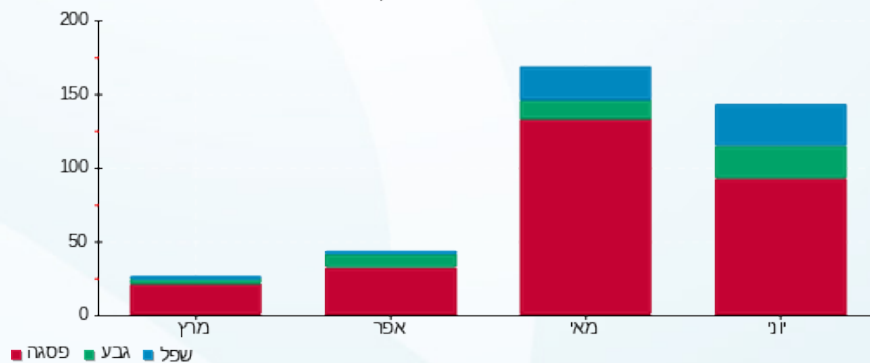



05/07/23

תאריך הפקדה:

שם דייר: חי סחר (שיווק ק.ר.) בע"מ

25/06/23

תאריך קריאה נוכחית:

שם אתר: מגדלי שקל בני ברק

24/05/23

תאריך קריאה קודמת:

לקוח/ה נכבד/ה, אנו מתכבדים להגיש את חישוב צריכת החשמל לתקופה 25/06/23 - 24/05/23:

חי סחר (שיווק ק.ר.) בע"מ - 4 - 00025044 (3x40)

סוג תעריף	סוג צריכה	קריאה קודמת	קריאה נוכחית	סה"כ צריכה בקוט"ש	מחיר לקוט"ש בא"ג	סה"כ לתשלום
פרטי חשבון עבור תאריכים:						
777	פסגה	24/05/23	31/05/23	128.75	42.99	55.35 ₪
778	גבע	25,531.78	25,550.29	18.51	46.03	8.52 ₪
779	שפל	47,419.22	47,472.78	53.55	38.43	20.58 ₪
פרטי חשבון עבור תאריכים:						
777	פסגה	01/06/23	25/06/23	434.22	41.15	178.68 ₪
778	גבע	25,550.29	25,609.69	59.40	98.38	58.44 ₪
779	שפל	47,472.78	47,619.94	147.16	51.66	76.02 ₪

סה"כ לדייר:

פסגה	גבע	שפל	סה"כ	שיא ביקוש
562.97	77.91	200.72	841.60	6.49
₪ 234.03	₪ 66.96	₪ 96.61	₪ 397.59	

סה"כ צריכה  
סה"כ לתשלום

37.91 ₪	<p><b>תשלום קבוע</b></p> <p><b>תשלום עבור גודל חיבור בKVA (3x40)</b></p> <p><b>סה"כ</b></p> <p><b>מע"מ 17.00%</b></p>	<p><b>סה"כ לתשלום</b></p>
8.56 ₪		
444.06 ₪		
75.49 ₪		
519.55 ₪		<p><b>כולל מע"מ</b></p>

התפלגות חיוב בש"ח לפי תעו"ז

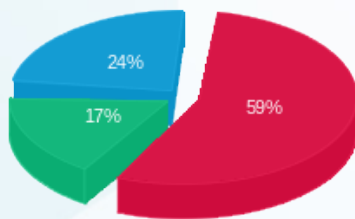

פסגה (234.03 ₪)  
גבע (66.96 ₪)  
שפל (96.61 ₪)

הסטוריית צריכה בקוט"ש

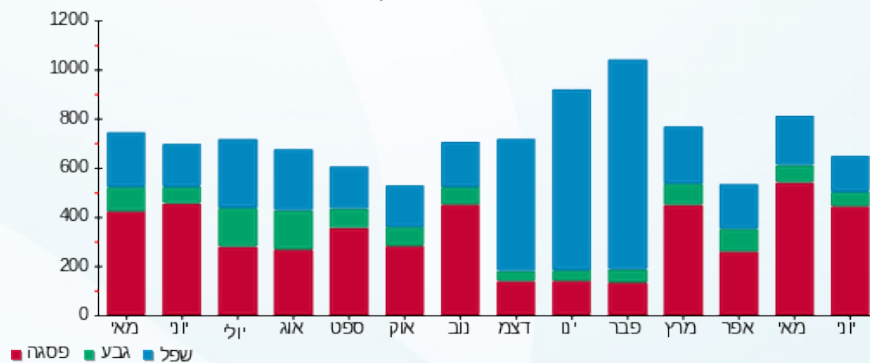



05/07/23

תאריך הפקדה:

שם דייר: חן יאיר (קומה 8)  
שם אתר: מגדלי שקל בני ברק

25/06/23

תאריך קריאה נוכחית:

24/05/23

תאריך קריאה קודמת:

לקוח/ה נכבד/ה, אנו מתכבדים להגיש את חישוב צריכת החשמל לתקופה **25/06/23 - 24/05/23**:

חן יאיר (קומה 8) - 2 - (3x80)00024957

סוג תעריף	סוג צריכה	קריאה קודמת	קריאה נוכחית	סה"כ צריכה בקוט"ש	מחיר לקוט"ש בא"ג	סה"כ לתשלום
פרטי חשבון עבור תאריכים:						
777	פסגה	24/05/23	31/05/23	-657.01	42.99	178,803.02
778	גבע	93,234.04	93,121.27	-112.77	46.03	179,460.03
779	שפל	107,806.61	107,540.77	-265.85	38.43	107,806.61
פרטי חשבון עבור תאריכים:						
777	פסגה	01/06/23	25/06/23	1,386.14	41.15	180,189.16
778	גבע	93,121.27	93,345.03	223.75	98.38	178,803.02
779	שפל	107,540.77	108,105.82	565.06	51.66	107,540.77

סה"כ לדייר:

פסגה	גבע	שפל	סה"כ	שיא ביקוש
729.13	110.98	299.21	1,139.32	8.14
189.74 ₪	168.22 ₪	645.91 ₪		

סה"כ צריכה  
סה"כ לתשלום

37.91 ₪	<b>תשלום קבוע</b> <b>תשלום עבור גודל חיבור בKVA (3x80)</b> <b>סה"כ</b> <b>מע"מ 17.00%</b>	<b>סה"כ לתשלום</b>
17.12 ₪		
700.94 ₪		
119.16 ₪		
820.10 ₪	<b>כולל מע"מ</b>	

התפלגות חיוב בש"ח לפי תעו"ז

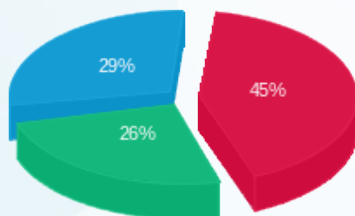

פסגה (287.95 ₪)  
גבע (168.22 ₪)  
שפל (189.74 ₪)

הסטוריית צריכה בקוט"ש

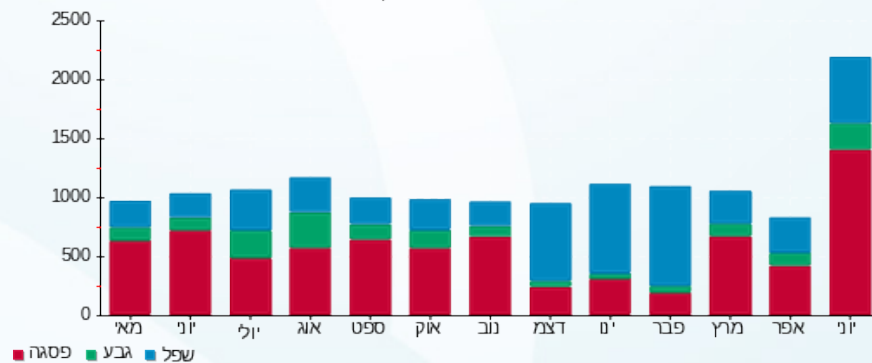



05/07/23

תאריך הפקה:

**שם דייר:** יוסי כהן קומה 8  
**שם אתר:** מגדלי שקל בני ברק

25/06/23

תאריך קריאה נוכחית:

24/05/23

תאריך קריאה קודמת:

**לקוח/ה נכבד/ה, אנו מתכבדים להגיש את חישוב צריכת החשמל לתקופה 25/06/23 - 24/05/23:**
**יוסי כהן קומה 8 - 22 - (1x32)00022781**

סוג תעריף	סוג צריכה	קריאה קודמת	קריאה נוכחית	סה"כ צריכה בקוט"ש	מחיר לקוט"ש בא"ג	סה"כ לתשלום
פרטי חשבון עבור תאריכים:						
777	פסגה	24/05/23	31/05/23	14.27	42.99	6.14 ₪
778	גבע	941.82	943.92	2.11	46.03	0.97 ₪
779	שפל	3,095.36	3,106.36	10.99	38.43	4.22 ₪
פרטי חשבון עבור תאריכים:						
777	פסגה	01/06/23	25/06/23	42.68	41.15	17.56 ₪
778	גבע	943.92	952.28	8.35	98.38	8.22 ₪
779	שפל	3,106.36	3,148.62	42.26	51.66	21.83 ₪

**יוסי כהן קומה 8 - 23 - (1x32)00022781**

סוג תעריף	סוג צריכה	קריאה קודמת	קריאה נוכחית	סה"כ צריכה בקוט"ש	מחיר לקוט"ש בא"ג	סה"כ לתשלום
פרטי חשבון עבור תאריכים:						
777	פסגה	24/05/23	31/05/23	31.16	42.99	13.40 ₪
778	גבע	9,711.05	9,715.95	4.90	46.03	2.26 ₪
779	שפל	15,577.21	15,601.16	23.95	38.43	9.20 ₪
פרטי חשבון עבור תאריכים:						
777	פסגה	01/06/23	25/06/23	102.30	41.15	42.10 ₪
778	גבע	9,715.95	9,735.99	20.04	98.38	19.71 ₪
779	שפל	15,601.16	15,695.60	94.45	51.66	48.79 ₪

**יוסי כהן קומה 8 - 24 - (1x32)00022781**

סוג תעריף	סוג צריכה	קריאה קודמת	קריאה נוכחית	סה"כ צריכה בקוט"ש	מחיר לקוט"ש בא"ג	סה"כ לתשלום
פרטי חשבון עבור תאריכים:						
777	פסגה	24/05/23	31/05/23	13.41	42.99	5.76 ₪
778	גבע	4,984.92	4,987.77	2.86	46.03	1.31 ₪
779	שפל	7,813.03	7,827.29	14.26	38.43	5.48 ₪
פרטי חשבון עבור תאריכים:						
		01/06/23	25/06/23			



יוסי כהן קומה 8 - 24 - 00022781(1x32)

סוג תעריף	סוג צריכה	קריאה קודמת	קריאה נוכחית	סה"כ צריכה בקוט"ש	מחיר לקוט"ש בא"ג	סה"כ לתשלום
777	פסגה	7,614.57	7,656.87	42.30	41.15	17.41 ₪
778	גבע	4,987.77	4,998.25	10.48	98.38	10.31 ₪
779	שפל	7,827.29	7,884.78	57.49	51.66	29.70 ₪

סה"כ לדייר:

פסגה	גבע	שפל	סה"כ	שיא ביקוש
246.11	48.73	243.40	538.24	2.06
102.36 ₪	42.78 ₪	119.23 ₪	264.37 ₪	

סה"כ צריכה  
סה"כ לתשלום

210.98 ₪	<b>תשלום קבוע</b> <b>תשלום עבור גודל חיבור בא (1x96) KVA</b> <b>סה"כ</b> <b>מע"מ 17.00%</b>	<b>סה"כ לתשלום</b>
6.85 ₪		
482.19 ₪		
81.97 ₪		
564.17 ₪		<b>כולל מע"מ</b>

התפלגות חיוב בש"ח לפי תעו"ז

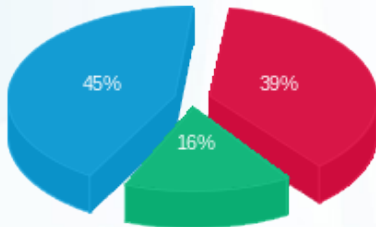

■ פסגה (102.36 ₪)  
■ גבע (42.78 ₪)  
■ שפל (119.23 ₪)

הסטוריית צריכה בקוט"ש

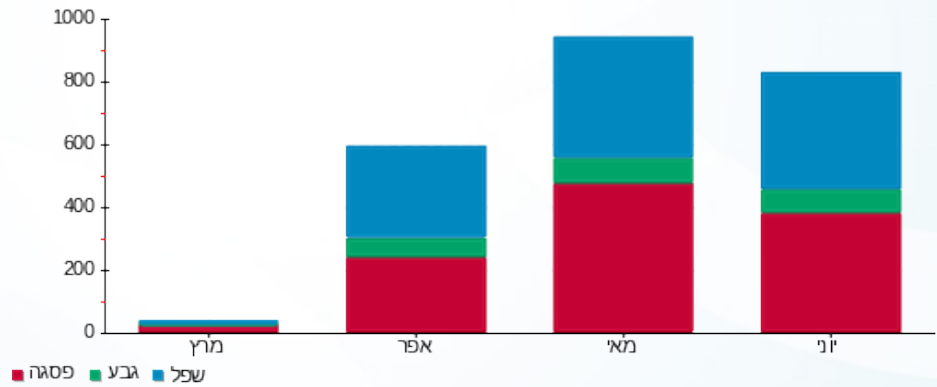

05/07/23 תאריך הפקה:  
 25/06/23 תאריך קריאה נוכחית:  
 24/05/23 תאריך קריאה קודמת:

שם דייר: יניב בשן רו"ח (קומה 6)  
 שם אתר: מגדלי שקל בני ברק

לקוח/ה נכבד/ה, אנו מתכבדים להגיש את חישוב צריכת החשמל לתקופה 25/06/23 - 24/05/23:

יניב בשן רו"ח (קומה 6) - 3 - 00022702(3x25)

סה"כ לתשלום	מחיר לקוט"ש בא"ג	סה"כ צריכה בקוט"ש	קריאה נוכחית	קריאה קודמת	סוג צריכה	סוג תעריף
			31/05/23	24/05/23	פרטי חשבון עבור תאריכים:	
21.21 ₪	42.99	49.34	31,393.71	31,344.37	פסגה	777
4.63 ₪	46.03	10.06	8,423.76	8,413.70	גבע	778
10.58 ₪	38.43	27.53	29,466.48	29,438.95	שפל	779
			25/06/23	01/06/23	פרטי חשבון עבור תאריכים:	
71.10 ₪	41.15	172.79	31,566.50	31,393.71	פסגה	777
30.26 ₪	98.38	30.76	8,454.51	8,423.76	גבע	778
35.69 ₪	51.66	69.09	29,535.57	29,466.48	שפל	779

סה"כ לדייר:

שיא ביקוש	סה"כ	שפל	גבע	פסגה	סה"כ צריכה
2.71	359.57	96.62	40.82	222.13	סה"כ לתשלום
	173.48 ₪	46.27 ₪	34.89 ₪	92.31 ₪	

37.91 ₪	<b>תשלום קבוע</b> <b>תשלום עבור גודל חיבור בKVA (3x25)</b> <b>סה"כ</b> <b>מע"מ 17.00%</b>	<b>סה"כ לתשלום</b>
5.35 ₪		
216.74 ₪		
36.84 ₪		
253.58 ₪		<b>כולל מע"מ</b>

התפלגות חיוב בש"ח לפי תע"ז

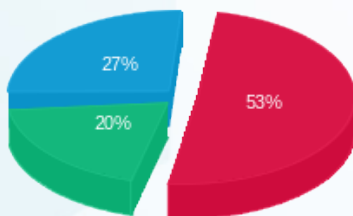

פסגה (92.31 ₪)  
 גבע (34.89 ₪)  
 שפל (46.27 ₪)

הסטוריית צריכה בקוט"ש

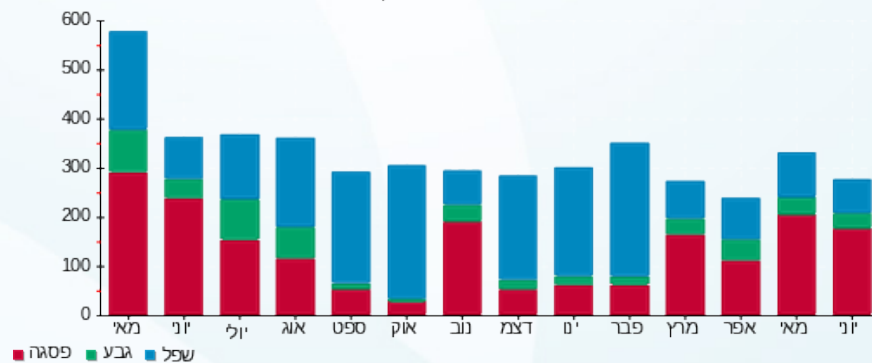

05/07/23 תאריך הפקה:  
 25/06/23 תאריך קריאה נוכחית:  
 24/05/23 תאריך קריאה קודמת:

שם דייר: כספי אדריכלים (קומה 5)  
 שם אתר: מגדלי שקל בני ברק

לקוח/ה נכבד/ה, אנו מתכבדים להגיש את חישוב צריכת החשמל לתקופה 25/06/23 - 24/05/23:

כספי אדריכלים (קומה 5) - 2 - 00022685 (3x40)

סוג תעריף	סוג צריכה	קריאה קודמת	קריאה נוכחית	סה"כ צריכה בקוט"ש	מחיר לקוט"ש בא"ג	סה"כ לתשלום
פרטי חשבון עבור תאריכים:						
777	פסגה	24/05/23	31/05/23	129.86	42.99	55.83 ₪
778	גבע	144,847.15	144,867.49	20.35	46.03	9.37 ₪
779	שפל	139,107.23	139,131.23	24.00	38.43	9.22 ₪
פרטי חשבון עבור תאריכים:						
777	פסגה	178,792.47	179,182.98	390.51	41.15	160.70 ₪
778	גבע	144,867.49	144,892.24	24.75	98.38	24.35 ₪
779	שפל	139,131.23	139,202.75	71.51	51.66	36.94 ₪

סה"כ לדייר:

פסגה	גבע	שפל	סה"כ	שיא ביקוש
520.37	45.10	95.52	660.98	5.88
₪ 216.52	₪ 33.71	₪ 46.17	₪ 296.40	

סה"כ צריכה  
 סה"כ לתשלום

37.91 ₪	<b>תשלום קבוע</b> <b>תשלום עבור גודל חיבור בKVA (3x40)</b> <b>סה"כ</b> <b>מע"מ 17.00%</b>	<b>סה"כ לתשלום</b>
8.56 ₪		
342.87 ₪		
58.29 ₪		
401.16 ₪	<b>כולל מע"מ</b>	

התפלגות חיוב בש"ח לפי תעו"ז

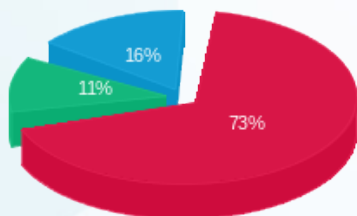

פסגה (216.52 ₪)  
 גבע (33.71 ₪)  
 שפל (46.17 ₪)

הסטוריית צריכה בקוט"ש

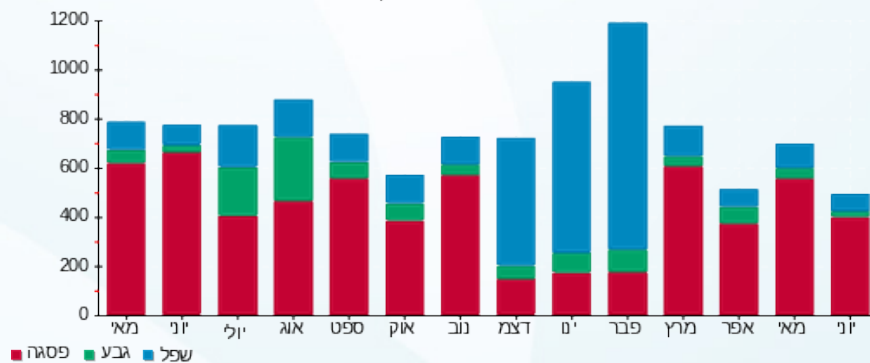

05/07/23 תאריך הפקה:  
 25/06/23 תאריך קריאה נוכחית:  
 24/05/23 תאריך קריאה קודמת:

שם דייר: לוול דאן [ק.קרקע]  
 שם אתר: מגדלי שקל בני ברק

לקוח/ה נכבד/ה, אנו מתכבדים להגיש את חישוב צריכת החשמל לתקופה 25/06/23 - 24/05/23:

לוול דאן [ק.קרקע] - 3 - (00023847)(3x63)

סוג תעריף	סוג צריכה	קריאה קודמת	קריאה נוכחית	סה"כ צריכה בקוט"ש	מחיר לקוט"ש בא"ג	סה"כ לתשלום
פרטי חשבון עבור תאריכים:						
		24/05/23	31/05/23			
777	פסגה	284,117.17	284,135.28	18.11	42.99	7.78 ₪
778	גבע	135,524.55	135,532.35	7.81	46.03	3.59 ₪
779	שפל	162,499.85	162,521.52	21.67	38.43	8.33 ₪
פרטי חשבון עבור תאריכים:						
		01/06/23	25/06/23			
777	פסגה	284,135.28	284,350.98	215.71	41.15	88.76 ₪
778	גבע	135,532.35	135,558.29	25.93	98.38	25.51 ₪
779	שפל	162,521.52	162,541.59	20.07	51.66	10.37 ₪

סה"כ לדייר:

פסגה	גבע	שפל	סה"כ	שיא ביקוש
233.81	33.74	41.75	309.30	6.05
₪ 96.55	₪ 29.11	₪ 18.70	₪ 144.36	

סה"כ צריכה  
 סה"כ לתשלום

37.91 ₪	<b>תשלום קבוע</b> <b>תשלום עבור גודל חיבור בKVA (3x63)</b> <b>סה"כ</b> <b>מע"מ 17.00%</b>	
13.48 ₪		
195.75 ₪		
33.28 ₪		
229.02 ₪	<b>סה"כ לתשלום</b>	<b>כולל מע"מ</b>

התפלגות חיוב בש"ח לפי תע"ז

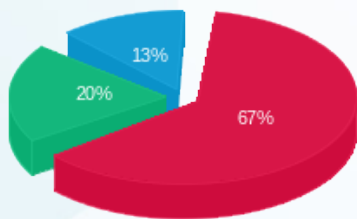

פסגה (96.55 ₪)  
 גבע (29.11 ₪)  
 שפל (18.70 ₪)

הסטוריית צריכה בקוט"ש

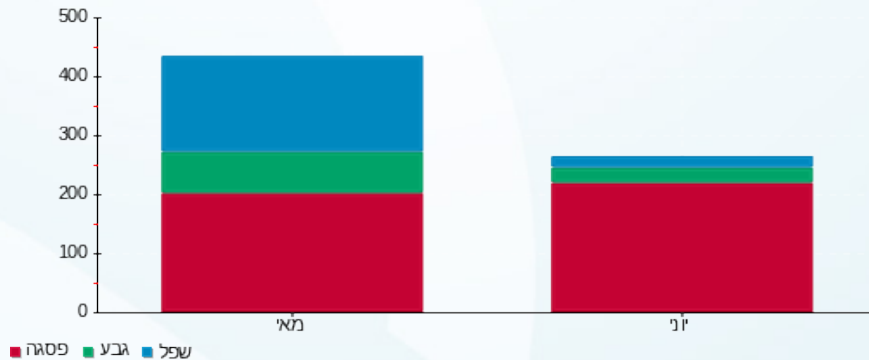



05/07/23

תאריך הפקה:

שם דייר: מוקמאל מנשה (קומה 6)

25/06/23

תאריך קריאה נוכחית:

שם אתר: מגדלי שקל בני ברק

24/05/23

תאריך קריאה קודמת:

לקוח/ה נכבד/ה, אנו מתכבדים להגיש את חישוב צריכת החשמל לתקופה 25/06/23 - 24/05/23:

מוקמאל מנשה (קומה 6) - 4 - 00025220 (3x32)

סוג תעריף	סוג צריכה	קריאה קודמת	קריאה נוכחית	סה"כ צריכה בקוט"ש	מחיר לקוט"ש בא"ג	סה"כ לתשלום
פרטי חשבון עבור תאריכים:						
777	פסגה	24/05/23	31/05/23	20.86	42.99	18,720.87
778	גבע	18,700.005	9,734.19	4.91	46.03	9,729.28
779	שפל	7,639.72	7,642.29	2.57	38.43	7,642.29
פרטי חשבון עבור תאריכים:						
777	פסגה	01/06/23	25/06/23	61.26	41.15	18,720.87
778	גבע	18,720.87	9,749.66	15.47	98.38	9,734.19
779	שפל	7,642.29	7,649.49	7.20	51.66	7,642.29

סה"כ לדייר:

פסגה	גבע	שפל	סה"כ	שיא ביקוש
82.13	20.38	9.77	112.27	1.95
17.48 ₪	4.71 ₪	56.36 ₪		

סה"כ צריכה  
סה"כ לתשלום

37.91 ₪	<b>תשלום קבוע</b> <b>תשלום עבור גודל חיבור בKVA (3x32)</b> <b>סה"כ</b> <b>מע"מ 17.00%</b>	<b>סה"כ לתשלום</b>
6.85 ₪		
101.12 ₪		
17.19 ₪		
118.31 ₪		<b>כולל מע"מ</b>

התפלגות חיוב בש"ח לפי תע"ז

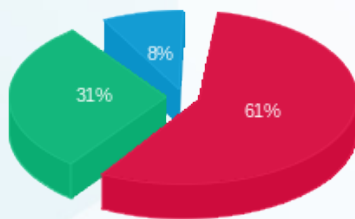

פסגה (34.18 ₪)  
גבע (17.48 ₪)  
שפל (4.71 ₪)

הסטוריית צריכה בקוט"ש

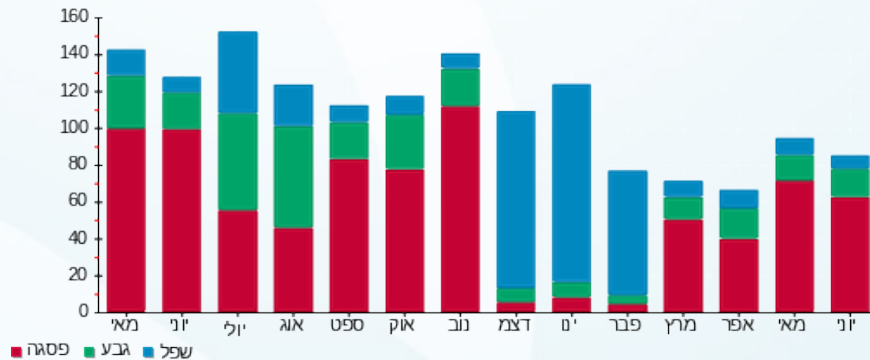

05/07/23

תאריך הפקה:

שם דייר: מטב - עמותה לשרותי טיפול ורווחה (קומה 9)  
שם אתר: מגדלי שקל בני ברק

25/06/23

תאריך קריאה נוכחית:

24/05/23

תאריך קריאה קודמת:

לקוח/ה נכבד/ה, אנו מתכבדים להגיש את חישוב צריכת החשמל לתקופה 25/06/23 - 24/05/23:

מטב - עמותה לשרותי טיפול ורווחה (קומה 9) - 8 - 00024971 (3x40)

סוג תעריף	סוג צריכה	קריאה קודמת	קריאה נוכחית	סה"כ צריכה בקוט"ש	מחיר לקוט"ש בא"ג	סה"כ לתשלום
פרטי חשבון עבור תאריכים:						
777	פסגה	24/05/23	31/05/23	150.61	42.99	103,071.61
778	גבע	41,835.95	41,850.98	15.03	46.03	102,921.00
779	שפל	73,131.27	73,178.16	46.89	38.43	41,850.98
פרטי חשבון עבור תאריכים:						
777	פסגה	01/06/23	25/06/23	488.13	41.15	103,559.74
778	גבע	41,850.98	41,885.22	34.25	98.38	103,071.61
779	שפל	73,178.16	73,359.56	181.40	51.66	41,850.98

סה"כ לדייר:

פסגה	גבע	שפל	סה"כ	שיא ביקוש
638.74	49.28	228.29	916.31	8.55
265.61 ₪	40.61 ₪	111.73 ₪	417.96 ₪	

סה"כ צריכה  
סה"כ לתשלום

37.91 ₪	<b>תשלום קבוע</b> <b>תשלום עבור גודל חיבור בKVA (3x40)</b> <b>סה"כ</b> <b>מע"מ 17.00%</b>	<b>סה"כ לתשלום</b>
8.56 ₪		
464.42 ₪		
78.95 ₪		
543.38 ₪	<b>כולל מע"מ</b>	

התפלגות חיוב בש"ח לפי תעו"ז

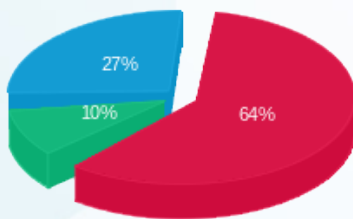

פסגה (265.61 ₪)  
גבע (40.61 ₪)  
שפל (111.73 ₪)

הסטוריית צריכה בקוט"ש

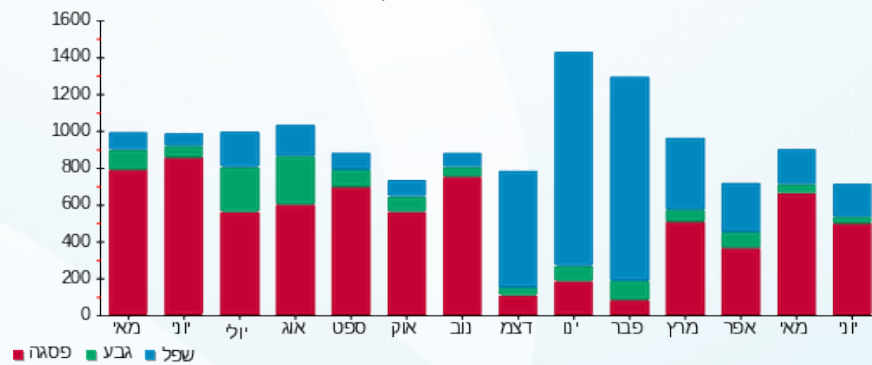



05/07/23

תאריך הפקדה:

שם דייר: מי ברק (קומה 9)  
שם אתר: מגדלי שקל בני ברק

25/06/23

תאריך קריאה נוכחית:

24/05/23

תאריך קריאה קודמת:

לקוח/ה נכבד/ה, אנו מתכבדים להגיש את חישוב צריכת החשמל לתקופה 25/06/23 - 24/05/23:

מי ברק (קומה 9) - 6 - (3x40)00024971

סוג תעריף	סוג צריכה	קריאה קודמת	קריאה נוכחית	סה"כ צריכה בקוט"ש	מחיר לקוט"ש בא"ג	סה"כ לתשלום
פרטי חשבון עבור תאריכים:						
777	פסגה	24/05/23	31/05/23	185,286.03	42.99	77.92 ₪
778	גבע	88,215.10	88,233.83	18.72	46.03	8.62 ₪
779	שפל	98,403.37	98,476.73	73.36	38.43	28.19 ₪
פרטי חשבון עבור תאריכים:						
777	פסגה	185,286.03	185,873.76	587.73	41.15	241.85 ₪
778	גבע	88,233.83	88,280.20	46.38	98.38	45.63 ₪
779	שפל	98,476.73	98,714.97	238.24	51.66	123.08 ₪

סה"כ לדייר:

פסגה	גבע	שפל	סה"כ	שיא ביקוש
769.00	65.10	311.61	1,145.70	8.49
₪ 319.78	₪ 54.25	₪ 151.27	₪ 525.29	

סה"כ צריכה  
סה"כ לתשלום

37.91 ₪	<p><b>תשלום קבוע</b></p> <p><b>תשלום עבור גודל חיבור בKVA (3x40)</b></p> <p><b>סה"כ</b></p> <p><b>מע"מ 17.00%</b></p>	<p><b>סה"כ לתשלום</b></p>
8.56 ₪		
571.76 ₪		
97.20 ₪		
668.96 ₪		<p><b>כולל מע"מ</b></p>

התפלגות חיוב בש"ח לפי תע"ז

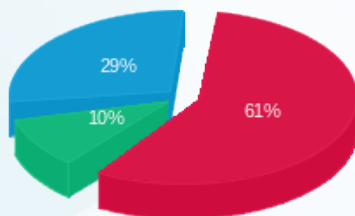

פסגה (319.78 ₪) 61%  
גבע (54.25 ₪) 10%  
שפל (151.27 ₪) 29%

הסטוריית צריכה בקוט"ש

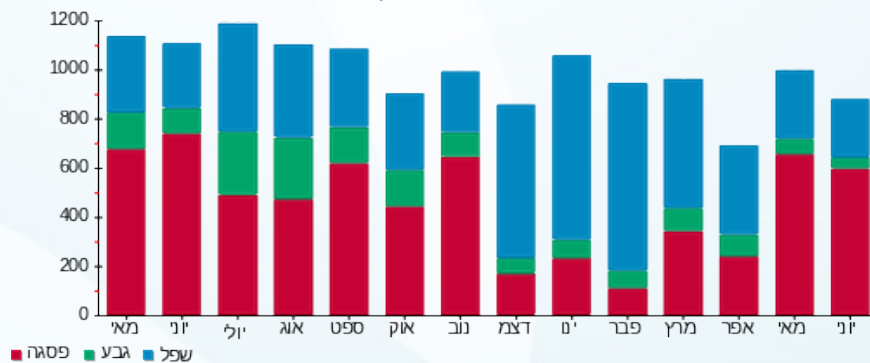



05/07/23

תאריך הפקה:

שם דייר: מי ברק 01 (קומה 5)

25/06/23

תאריך קריאה נוכחית:

שם אתר: מגדלי שקל בני ברק

24/05/23

תאריך קריאה קודמת:

לקוח/ה נכבד/ה, אנו מתכבדים להגיש את חישוב צריכת החשמל לתקופה 25/06/23 - 24/05/23:

מי ברק (קומה 5) - 6 - 00022702(3x160)

סוג תעריף	סוג צריכה	קריאה קודמת	קריאה נוכחית	סה"כ צריכה בקוט"ש	מחיר לקוט"ש בא"ג	סה"כ לתשלום
פרטי חשבון עבור תאריכים:						
777	פסגה	24/05/23	31/05/23	242.10	42.99	104.08 ₪
778	גבע	114,108.66	114,135.78	27.12	46.03	12.48 ₪
779	שפל	343,610.71	343,690.85	80.14	38.43	30.80 ₪
פרטי חשבון עבור תאריכים:						
777	פסגה	401,973.05	402,823.29	850.24	41.15	349.87 ₪
778	גבע	114,135.78	114,231.18	95.40	98.38	93.85 ₪
779	שפל	343,690.85	343,927.58	236.72	51.66	122.29 ₪

סה"כ לדייר:

פסגה	גבע	שפל	סה"כ	שיא ביקוש
1,092.34	122.52	316.87	1,531.73	12.55
₪ 453.95	₪ 106.33	₪ 153.09	₪ 713.38	

סה"כ צריכה  
סה"כ לתשלום

37.91 ₪	<p><b>תשלום קבוע</b></p> <p><b>תשלום עבור גודל חיבור בKVA (3x160)</b></p> <p><b>סה"כ</b></p> <p><b>מע"מ 17.00%</b></p>	<p><b>סה"כ לתשלום</b></p>
34.24 ₪		
785.53 ₪		
133.54 ₪		
919.07 ₪		

התפלגות חיוב בש"ח לפי תע"ז

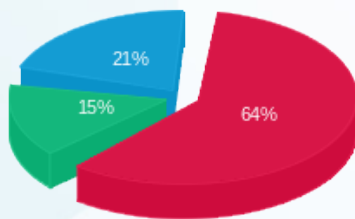

פסגה (₪ 453.95)  
גבע (₪ 106.33)  
שפל (₪ 153.09)

הסטוריית צריכה בקוט"ש

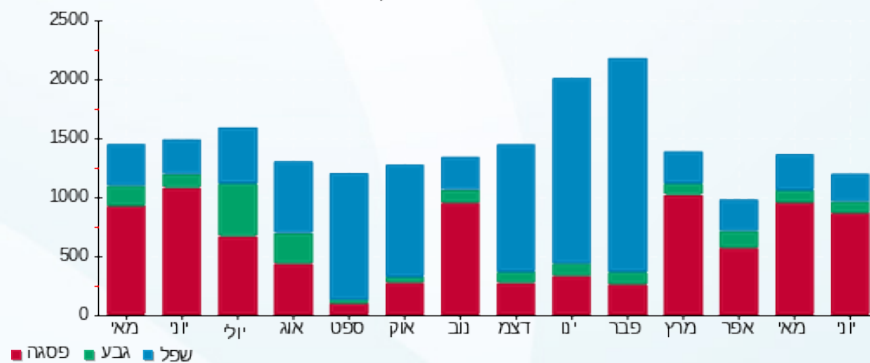



05/07/23

תאריך הפקה:

שם דייר: מי ברק 02 (קומה 5)

25/06/23

תאריך קריאה נוכחית:

שם אתר: מגדלי שקל בני ברק

24/05/23

תאריך קריאה קודמת:

לקוח/ה נכבד/ה, אנו מתכבדים להגיש את חישוב צריכת החשמל לתקופה 25/06/23 - 24/05/23:

מי ברק 02 (קומה 5) - 2 - 00022702 (3x100)

סוג תעריף	סוג צריכה	קריאה קודמת	קריאה נוכחית	סה"כ צריכה בקוט"ש	מחיר לקוט"ש בא"ג	סה"כ לתשלום
פרטי חשבון עבור תאריכים:						
		24/05/23	31/05/23			
777	פסגה	141,954.97	142,323.24	368.27	42.99	158.32 ₪
778	גבע	34,501.38	34,611.22	109.84	46.03	50.56 ₪
779	שפל	128,192.91	128,484.62	291.71	38.43	112.10 ₪
פרטי חשבון עבור תאריכים:						
		01/06/23	25/06/23			
777	פסגה	142,323.24	143,577.42	1,254.18	41.15	516.09 ₪
778	גבע	34,611.22	34,812.27	201.05	98.38	197.79 ₪
779	שפל	128,484.62	128,951.70	467.08	51.66	241.29 ₪

סה"כ לדייר:

פסגה	גבע	שפל	סה"כ	שיא ביקוש
1,622.45	310.89	758.79	2,692.12	15.91
₪ 674.41	₪ 248.35	₪ 353.40	₪ 1,276.16	

סה"כ צריכה

סה"כ לתשלום

37.91 ₪	<b>תשלום קבוע</b> <b>תשלום עבור גודל חיבור בKVA (3x100)</b> <b>סה"כ</b> <b>מע"מ 17.00%</b>	<b>סה"כ לתשלום</b> <b>כולל מע"מ</b>
21.40 ₪		
1,335.47 ₪		
227.03 ₪		
1,562.50 ₪		

התפלגות חיוב בש"ח לפי תע"ז

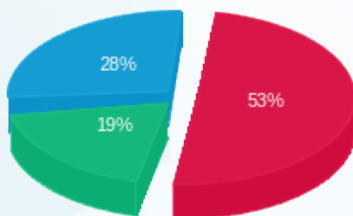

פסגה (674.41 ₪) 53%  
 גבע (248.35 ₪) 19%  
 שפל (353.40 ₪) 28%

הסטוריית צריכה בקוט"ש

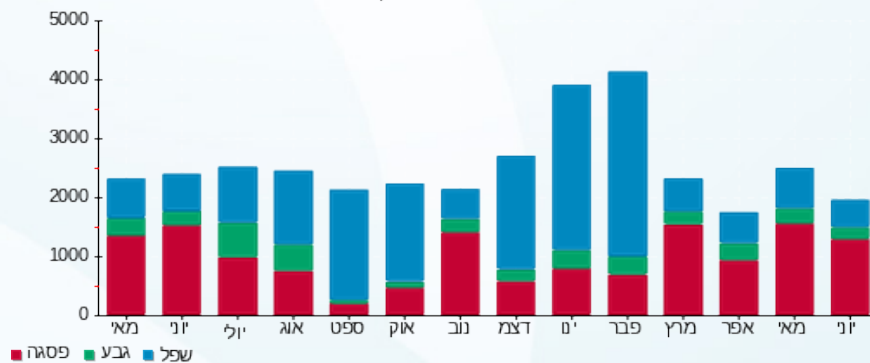



05/07/23

תאריך הפקה:

**שם דייר:** מיזוג אוויר

25/06/23

תאריך קריאה נוכחית:

**שם אתר:** מגדלי שקל בני ברק

24/05/23

תאריך קריאה קודמת:

**לקוח/ה נכבד/ה, אנו מתכבדים להגיש את חישוב צריכת החשמל לתקופה 25/06/23 - 24/05/23:**
**צילר 4 - 1 - 00025494 (0x0)**

סוג תעריף	סוג צריכה	קריאה קודמת	קריאה נוכחית	סה"כ צריכה בקוט"ש	מחיר לקוט"ש בא"ג	סה"כ לתשלום
פרטי חשבון עבור תאריכים:						
		24/05/23	31/05/23			
777	פסגה	1,815,933.29	1,819,548.82	3,615.53	42.99	1,554.32 ₪
778	גבע	629,445.22	630,126.42	681.20	46.03	313.56 ₪
779	שפל	377,481.13	378,321.07	839.94	38.43	322.79 ₪
פרטי חשבון עבור תאריכים:						
		01/06/23	25/06/23			
777	פסגה	1,819,548.82	1,819,569.14	20.32	41.15	8.36 ₪
778	גבע	630,126.42	630,137.29	10.87	98.38	10.69 ₪
779	שפל	378,321.07	378,334.51	13.44	51.66	6.94 ₪

**צילר 2 - 2 - 00025494 (0x0)**

סוג תעריף	סוג צריכה	קריאה קודמת	קריאה נוכחית	סה"כ צריכה בקוט"ש	מחיר לקוט"ש בא"ג	סה"כ לתשלום
פרטי חשבון עבור תאריכים:						
		24/05/23	31/05/23			
777	פסגה	2,020,211.47	2,020,211.40	-0.07	42.99	-0.03 ₪
778	גבע	765,058.89	765,058.88	-0.010	46.03	-0.00 ₪
779	שפל	465,168.80	465,168.80	0.00	38.43	0.00 ₪
פרטי חשבון עבור תאריכים:						
		01/06/23	25/06/23			
777	פסגה	2,020,211.40	2,020,211.34	-0.06	41.15	-0.02 ₪
778	גבע	765,058.88	765,058.87	-0.01	98.38	-0.01 ₪
779	שפל	465,168.80	465,168.79	-0.010	51.66	-0.01 ₪

**לוח משאבות צילרים - 4 - 00025494 (0x0)**

סוג תעריף	סוג צריכה	קריאה קודמת	קריאה נוכחית	סה"כ צריכה בקוט"ש	מחיר לקוט"ש בא"ג	סה"כ לתשלום
פרטי חשבון עבור תאריכים:						
		24/05/23	31/05/23			
777	פסגה	2,474,931.62	2,475,615.34	683.72	42.99	293.93 ₪
778	גבע	1,279,163.72	1,279,311.31	147.58	46.03	67.93 ₪
779	שפל	2,950,538.54	2,950,865.04	326.50	38.43	125.47 ₪
פרטי חשבון עבור תאריכים:						
		01/06/23	25/06/23			





לוח משאבות צילרים - 4 - 00025494(0x0)

סוג תעריף	סוג צריכה	קריאה קודמת	קריאה נוכחית	סה"כ צריכה בקוט"ש	מחיר לקוט"ש בא"ג	סה"כ לתשלום
777	פסגה	2,475,615.34	2,482,464.43	6,849.09	41.15	2,818.40 ₪
778	גבע	1,279,311.31	1,282,355.08	3,043.78	98.38	2,994.47 ₪
779	שפל	2,950,865.04	2,958,201.80	7,336.76	51.66	3,790.17 ₪

צילר 3 - 1 - 00025507(0x0)

סוג תעריף	סוג צריכה	קריאה קודמת	קריאה נוכחית	סה"כ צריכה בקוט"ש	מחיר לקוט"ש בא"ג	סה"כ לתשלום
פרטי חשבון עבור תאריכים:						
		24/05/23	31/05/23			
777	פסגה	1,734,356.77	1,734,461.33	104.56	42.99	44.95 ₪
778	גבע	673,236.28	673,265.16	28.88	46.03	13.29 ₪
779	שפל	343,807.12	343,815.22	8.10	38.43	3.11 ₪
פרטי חשבון עבור תאריכים:						
		01/06/23	25/06/23			
777	פסגה	1,734,461.33	1,743,642.33	9,181.00	41.15	3,777.98 ₪
778	גבע	673,265.16	674,857.24	1,592.08	98.38	1,566.29 ₪
779	שפל	343,815.22	345,259.88	1,444.66	51.66	746.31 ₪

צילר 3 - 1 - 00025507(0x0)

סוג תעריף	סוג צריכה	קריאה קודמת	קריאה נוכחית	סה"כ צריכה בקוט"ש	מחיר לקוט"ש בא"ג	סה"כ לתשלום
פרטי חשבון עבור תאריכים:						
		24/05/23	31/05/23			
777	פסגה	1,583,867.72	1,586,675.00	2,807.28	42.99	1,206.85 ₪
778	גבע	533,171.80	533,492.97	321.17	46.03	147.83 ₪
779	שפל	374,124.37	374,271.89	147.52	38.43	56.69 ₪
פרטי חשבון עבור תאריכים:						
		01/06/23	25/06/23			
777	פסגה	1,586,675.00	1,610,422.49	23,747.49	41.15	9,772.09 ₪
778	גבע	533,492.97	539,573.89	6,080.92	98.38	5,982.41 ₪
779	שפל	374,271.89	376,504.09	2,232.20	51.66	1,153.15 ₪

לוח מגדלי מים ת"א - 4 - 00025507(0x0)

סוג תעריף	סוג צריכה	קריאה קודמת	קריאה נוכחית	סה"כ צריכה בקוט"ש	מחיר לקוט"ש בא"ג	סה"כ לתשלום
פרטי חשבון עבור תאריכים:						
		24/05/23	31/05/23			
777	פסגה	353,861.06	353,861.11	0.04	42.99	0.02 ₪
778	גבע	268,165.53	268,165.54	0.008	46.03	0.00 ₪
779	שפל	308,381.38	308,381.38	0.00	38.43	0.00 ₪
פרטי חשבון עבור תאריכים:						
		01/06/23	25/06/23			



לוח מגדלי מים ת"א - 4 - (0x0)00025507

סוג תעריף	סוג צריכה	קריאה קודמת	קריאה נוכחית	סה"כ צריכה בקוט"ש	מחיר לקוט"ש בא"ג	סה"כ לתשלום
777	פסגה	353,861.11	353,861.30	0.19	41.15	0.08 ₪
778	גבע	268,165.54	268,165.60	0.06	98.38	0.06 ₪
779	שפל	308,381.38	308,381.38	0.00	51.66	0.00 ₪

יח' אויר צח חיוני - 5 - (0x0)00025507

סוג תעריף	סוג צריכה	קריאה קודמת	קריאה נוכחית	סה"כ צריכה בקוט"ש	מחיר לקוט"ש בא"ג	סה"כ לתשלום
פרטי חשבון עבור תאריכים:						
		24/05/23	31/05/23			
777	פסגה	786,528.65	787,343.64	814.99	42.99	350.37 ₪
778	גבע	402,514.79	403,078.44	563.65	46.03	259.45 ₪
779	שפל	925,892.46	927,498.24	1,605.79	38.43	617.10 ₪
פרטי חשבון עבור תאריכים:						
		01/06/23	25/06/23			
777	פסגה	787,343.64	790,041.69	2,698.05	41.15	1,110.25 ₪
778	גבע	403,078.44	404,152.93	1,074.50	98.38	1,057.09 ₪
779	שפל	927,498.24	930,077.90	2,579.65	51.66	1,332.65 ₪

סה"כ לדירה:

פסגה	גבע	שפל	סה"כ	שיא ביקוש
50,522.13	13,544.67	16,534.54	80,601.35	302.60
₪ 20,937.54	₪ 12,413.06	₪ 8,154.39	₪ 41,504.99	

סה"כ צריכה  
סה"כ לתשלום

תשלום קבוע	תשלום עבור גודל חיבור בKVA (0x0)	סה"כ	מע"מ 17.00%	סה"כ לתשלום	כולל מע"מ
210.98 ₪	0.00 ₪	41,715.97 ₪	7,091.72 ₪	48,807.69 ₪	

התפלגות חיוב בש"ח לפי תעו"ז

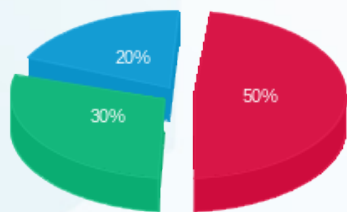

פסגה (20,937.54 ₪)  
גבע (12,413.06 ₪)  
שפל (8,154.39 ₪)

הסטוריית צריכה בקוט"ש

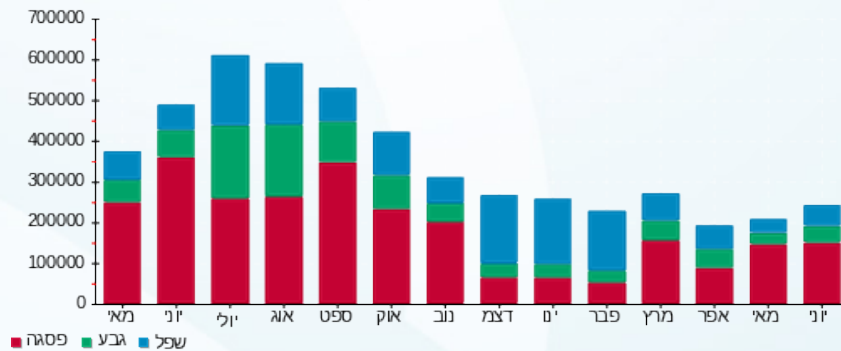



05/07/23

תאריך הפקה:

**שם דייר:** מכללה למנהל קמפוס בני ברק (קומה 7)

25/06/23

תאריך קריאה נוכחית:

**שם אתר:** מגדלי שקל בני ברק

24/05/23

תאריך קריאה קודמת:

**לקוח/ה נכבד/ה, אנו מתכבדים להגיש את חישוב צריכת החשמל לתקופה 25/06/23 - 24/05/23:**
**מכללה למנהל קמפוס בני ברק (קומה 7) - 1 - 7 - 00022781(1x200)**

סוג תעריף	סוג צריכה	קריאה קודמת	קריאה נוכחית	סה"כ צריכה בקוט"ש	מחיר לקוט"ש בא"ג	סה"כ לתשלום
פרטי חשבון עבור תאריכים:			24/05/23	31/05/23		
777	פסגה	156,912.55	157,093.17	180.62	42.99	77.65 ₪
778	גבע	101,897.27	101,965.91	68.64	46.03	31.59 ₪
779	שפל	194,126.67	194,299.48	172.81	38.43	66.41 ₪
פרטי חשבון עבור תאריכים:			01/06/23	25/06/23		
777	פסגה	157,093.17	157,615.08	521.90	41.15	214.76 ₪
778	גבע	101,965.91	102,175.32	209.42	98.38	206.02 ₪
779	שפל	194,299.48	194,959.16	659.68	51.66	340.79 ₪

**מכללה למנהל קמפוס בני ברק (קומה 7) - 2 - 8 - 00022781(1x200)**

סוג תעריף	סוג צריכה	קריאה קודמת	קריאה נוכחית	סה"כ צריכה בקוט"ש	מחיר לקוט"ש בא"ג	סה"כ לתשלום
פרטי חשבון עבור תאריכים:			24/05/23	31/05/23		
777	פסגה	82,351.54	82,496.78	145.23	42.99	62.44 ₪
778	גבע	46,828.68	46,890.85	62.17	46.03	28.62 ₪
779	שפל	105,716.02	105,915.79	199.77	38.43	76.77 ₪
פרטי חשבון עבור תאריכים:			01/06/23	25/06/23		
777	פסגה	82,496.78	82,951.36	454.58	41.15	187.06 ₪
778	גבע	46,890.85	47,064.40	173.56	98.38	170.75 ₪
779	שפל	105,915.79	106,461.46	545.67	51.66	281.89 ₪

**מכללה למנהל קמפוס בני ברק (קומה 7) - 3 - 9 - 00022781(1x200)**

סוג תעריף	סוג צריכה	קריאה קודמת	קריאה נוכחית	סה"כ צריכה בקוט"ש	מחיר לקוט"ש בא"ג	סה"כ לתשלום
פרטי חשבון עבור תאריכים:			24/05/23	31/05/23		
777	פסגה	100,244.32	100,446.42	202.10	42.99	86.88 ₪
778	גבע	56,559.91	56,638.70	78.80	46.03	36.27 ₪
779	שפל	147,032.88	147,284.55	251.67	38.43	96.72 ₪
פרטי חשבון עבור תאריכים:			01/06/23	25/06/23		





מכללה למנהל קמפוס בני ברק (קומה 7) - 9 - 3 (7) - 00022781 (1x200)

סוג תעריף	סוג צריכה	קריאה קודמת	קריאה נוכחית	סה"כ צריכה בקוט"ש	מחיר לקוט"ש בא"ג	סה"כ לתשלום
777	פסגה	100,446.42	101,140.85	694.42	41.15	285.76 ₪
778	גבע	56,638.70	56,883.36	244.66	98.38	240.69 ₪
779	שפל	147,284.55	148,416.27	1,131.72	51.66	584.65 ₪

סה"כ לדייר:

פסגה	גבע	שפל	סה"כ	שיא ביקוש
2,198.87	837.23	2,961.31	5,997.42	14.10
914.55 ₪	713.94 ₪	1,447.23 ₪	3,075.72 ₪	

סה"כ צריכה

סה"כ לתשלום

210.98 ₪	<b>תשלום קבוע</b> <b>תשלום עבור גודל חיבור ב KVA (1x600)</b> <b>סה"כ</b> <b>מע"מ 17.00%</b>	<b>סה"כ לתשלום</b>
42.80 ₪		
3,329.49 ₪		
566.01 ₪		
3,895.51 ₪		<b>כולל מע"מ</b>

התפלגות חיוב בש"ח לפי תעו"ז

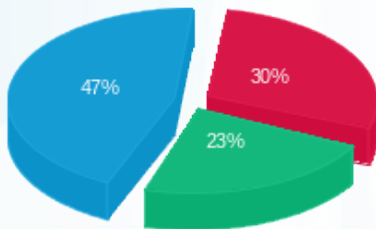

■ פסגה (914.55 ₪)  
■ גבע (713.94 ₪)  
■ שפל (1,447.23 ₪)

הסטוריית צריכה בקוט"ש

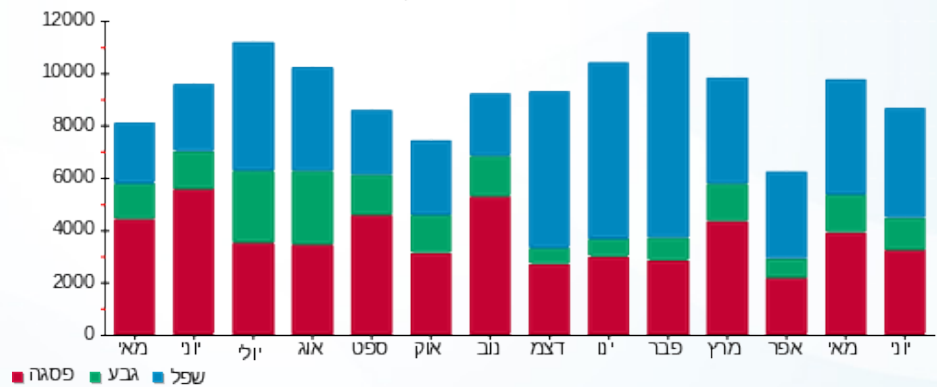



05/07/23

תאריך הפקה:

שם דייר: מלאכתם (קומה 1)  
שם אתר: מגדלי שקל בני ברק

25/06/23

תאריך קריאה נוכחית:

24/05/23

תאריך קריאה קודמת:

לקוח/ה נכבד/ה, אנו מתכבדים להגיש את חישוב צריכת החשמל לתקופה 25/06/23 - 24/05/23:

מלאכתם (קומה 1) - 3 - 00025491 (3x63)

סוג תעריף	סוג צריכה	קריאה קודמת	קריאה נוכחית	סה"כ צריכה בקוט"ש	מחיר לקוט"ש בא"ג	סה"כ לתשלום
פרטי חשבון עבור תאריכים:						
777	פסגה	24/05/23	31/05/23	165.49	42.99	71.15 ₪
778	גבע	73,983.56	74,051.87	68.31	46.03	31.44 ₪
779	שפל	183,002.63	183,172.12	169.49	38.43	65.13 ₪
פרטי חשבון עבור תאריכים:						
777	פסגה	221,590.62	222,197.94	607.32	41.15	249.91 ₪
778	גבע	74,051.87	74,311.38	259.51	98.38	255.31 ₪
779	שפל	183,172.12	183,649.11	476.99	51.66	246.42 ₪

סה"כ לדייר:

פסגה	גבע	שפל	סה"כ	שיא ביקוש
772.81	327.83	646.48	1,747.12	13.51
₪ 321.06	₪ 286.75	₪ 311.55	₪ 919.36	

סה"כ צריכה  
סה"כ לתשלום

37.91 ₪	<b>תשלום קבוע</b> <b>תשלום עבור גודל חיבור בKVA (3x63)</b> <b>סה"כ</b> <b>מע"מ 17.00%</b>	<b>סה"כ לתשלום</b>
13.48 ₪		
970.75 ₪		
165.03 ₪		
1,135.78 ₪	<b>כולל מע"מ</b>	

התפלגות חיוב בש"ח לפי תעו"ז

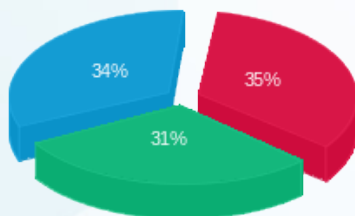

פסגה (321.06 ₪)  
גבע (286.75 ₪)  
שפל (311.55 ₪)

הסטוריית צריכה בקוט"ש

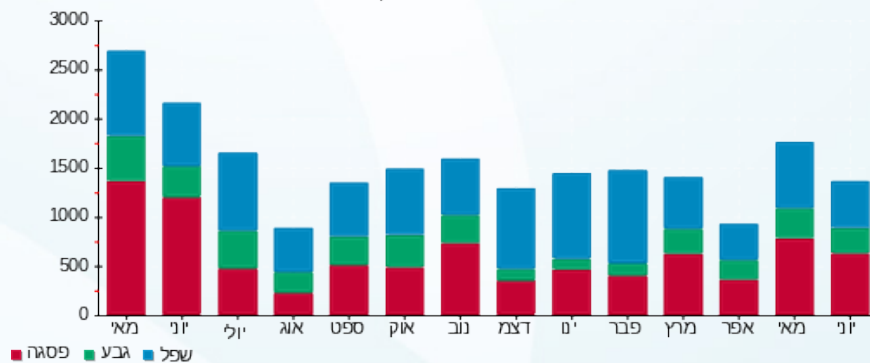



05/07/23

תאריך הפקדה:

שם דייר: מנהל האוכלוסין וההגירה

25/06/23

תאריך קריאה נוכחית:

שם אתר: מגדלי שקל בני ברק

24/05/23

תאריך קריאה קודמת:

לקוח/ה נכבד/ה, אנו מתכבדים להגיש את חישוב צריכת החשמל לתקופה 25/06/23 - 24/05/23:

מנהל האוכלוסין וההגירה - 1 - 00025220 (3x250)

סוג תעריף	סוג צריכה	קריאה קודמת	קריאה נוכחית	סה"כ צריכה בקוט"ש	מחיר לקוט"ש בא"ג	סה"כ לתשלום
פרטי חשבון עבור תאריכים:						
		24/05/23	31/05/23			
777	פסגה	378,212.59	378,983.55	770.97	42.99	331.44 ₪
778	גבע	178,078.82	178,200.26	121.44	46.03	55.90 ₪
779	שפל	304,017.45	304,357.66	340.20	38.43	130.74 ₪
פרטי חשבון עבור תאריכים:						
		01/06/23	25/06/23			
777	פסגה	378,983.55	381,420.36	2,436.81	41.15	1,002.75 ₪
778	גבע	178,200.26	178,641.86	441.59	98.38	434.44 ₪
779	שפל	304,357.66	305,421.28	1,063.62	51.66	549.47 ₪

סה"כ לדייר:

שיא ביקוש	סה"כ	שפל	גבע	פסגה
28.45	5,174.64	1,403.82	563.04	3,207.78
	2,504.73 ₪	680.21 ₪	490.34 ₪	1,334.19 ₪

סה"כ צריכה

סה"כ לתשלום

210.98 ₪	<p><b>תשלום קבוע</b></p> <p><b>תשלום עבור גודל חיבור בKVA (3x250)</b></p> <p><b>סה"כ</b></p> <p><b>מע"מ 17.00%</b></p>	<p><b>סה"כ לתשלום</b></p>
53.49 ₪		
2,769.21 ₪		
470.77 ₪		
3,239.97 ₪		<p><b>כולל מע"מ</b></p>

התפלגות חיוב בש"ח לפי תעו"ז

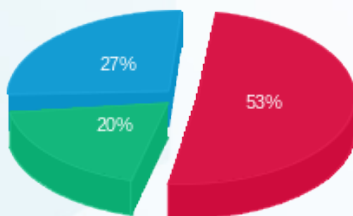

■ פסגה (1,334.19 ₪)  
 ■ גבע (490.34 ₪)  
 ■ שפל (680.21 ₪)

הסטוריית צריכה בקוט"ש

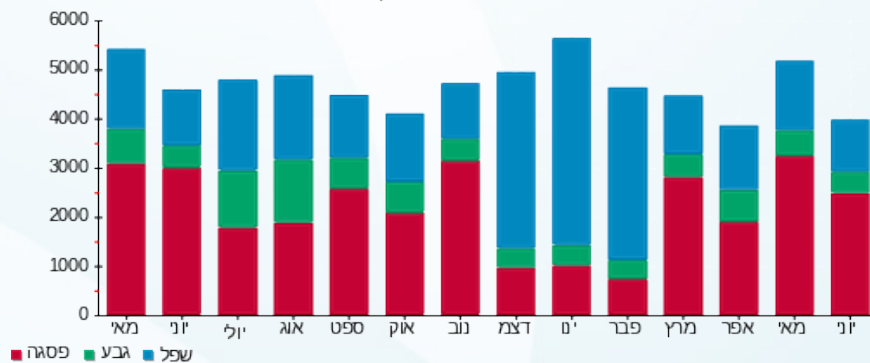



05/07/23

תאריך הפקה:

שם דייר: מפתחים 2 (קומה 12)

25/06/23

תאריך קריאה נוכחית:

שם אתר: מגדלי שקל בני ברק

24/05/23

תאריך קריאה קודמת:

לקוח/ה נכבד/ה, אנו מתכבדים להגיש את חישוב צריכת החשמל לתקופה 24/05/23 - 25/06/23:

מפתחים 2 (קומה 12) - 3 - 00025038 (3x63)

סוג תעריף	סוג צריכה	קריאה קודמת	קריאה נוכחית	סה"כ צריכה בקוט"ש	מחיר לקוט"ש בא"ג	סה"כ לתשלום
פרטי חשבון עבור תאריכים:						
		24/05/23	31/05/23			
777	פסגה	173,208.04	173,461.36	253.32	42.99	108.90 ₪
778	גבע	59,601.87	59,615.17	13.30	46.03	6.12 ₪
779	שפל	108,685.39	108,703.86	18.47	38.43	7.10 ₪
פרטי חשבון עבור תאריכים:						
		01/06/23	25/06/23			
777	פסגה	173,461.36	174,426.80	965.44	41.15	397.28 ₪
778	גבע	59,615.17	59,691.01	75.84	98.38	74.61 ₪
779	שפל	108,703.86	108,788.70	84.84	51.66	43.83 ₪

סה"כ לדייר:

פסגה	גבע	שפל	סה"כ	שיא ביקוש
1,218.75	89.14	103.30	1,411.20	14.62
₪ 506.18	₪ 80.74	₪ 50.92	₪ 637.84	

סה"כ צריכה  
סה"כ לתשלום

37.91 ₪	<b>תשלום קבוע</b> <b>תשלום עבור גודל חיבור בKVA (3x63)</b> <b>סה"כ</b> <b>מע"מ 17.00%</b>	<b>סה"כ לתשלום</b>
13.48 ₪		
689.23 ₪		
117.17 ₪		
806.40 ₪		<b>כולל מע"מ</b>

התפלגות חיוב בש"ח לפי תעו"ז

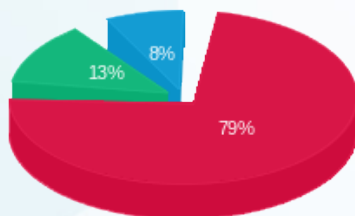

פסגה (506.18 ₪)  
גבע (80.74 ₪)  
שפל (50.92 ₪)

הסטוריית צריכה בקוט"ש

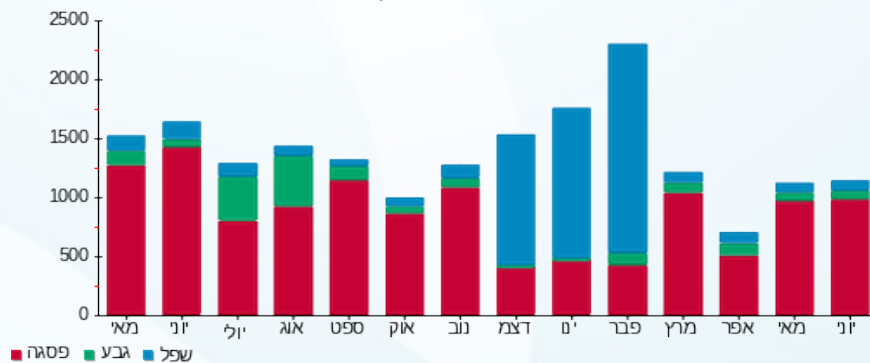



05/07/23

תאריך הפקדה:

שם דייר: מרכז שרה (קומה 8)

25/06/23

תאריך קריאה נוכחי:

שם אתר: מגדלי שקל בני ברק

24/05/23

תאריך קריאה קודמת:

לקוח/ה נכבד/ה, אנו מתכבדים להגיש את חישוב צריכת החשמל לתקופה 25/06/23 - 24/05/23:

מרכז שרה (קומה 8) - 6 - 00025044(3x40)

סוג תעריף	סוג צריכה	קריאה קודמת	קריאה נוכחית	סה"כ צריכה בקוט"ש	מחיר לקוט"ש בא"ג	סה"כ לתשלום
פרטי חשבון עבור תאריכים:						
777	פסגה	24/05/23	31/05/23	24.49	42.99	10.53 ₪
778	גבע	39,900.32	39,903.81	3.49	46.03	1.61 ₪
779	שפל	75,399.81	75,408.99	9.17	38.43	3.53 ₪
פרטי חשבון עבור תאריכים:						
777	פסגה	01/06/23	25/06/23	106.85	41.15	43.97 ₪
778	גבע	39,903.81	39,925.58	21.78	98.38	21.42 ₪
779	שפל	75,408.99	75,446.70	37.72	51.66	19.48 ₪

סה"כ לדייר:

פסגה	גבע	שפל	סה"כ	שיא ביקוש
131.34	25.26	46.89	203.50	4.35
₪ 54.50	₪ 23.03	₪ 23.01	₪ 100.54	

סה"כ צריכה  
סה"כ לתשלום

37.91 ₪	<p><b>תשלום קבוע</b></p> <p><b>תשלום עבור גודל חיבור בKVA (3x40)</b></p> <p><b>סה"כ</b></p> <p><b>מע"מ 17.00%</b></p>	<p><b>סה"כ לתשלום</b></p>
8.56 ₪		
147.01 ₪		
24.99 ₪		
172.00 ₪		<p><b>כולל מע"מ</b></p>

התפלגות חיוב בש"ח לפי תעו"ז

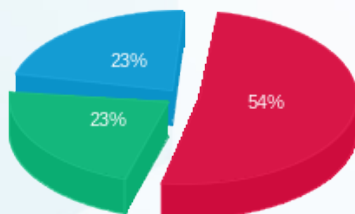

פסגה (54.50 ₪)  
גבע (23.03 ₪)  
שפל (23.01 ₪)

הסטוריית צריכה בקוט"ש

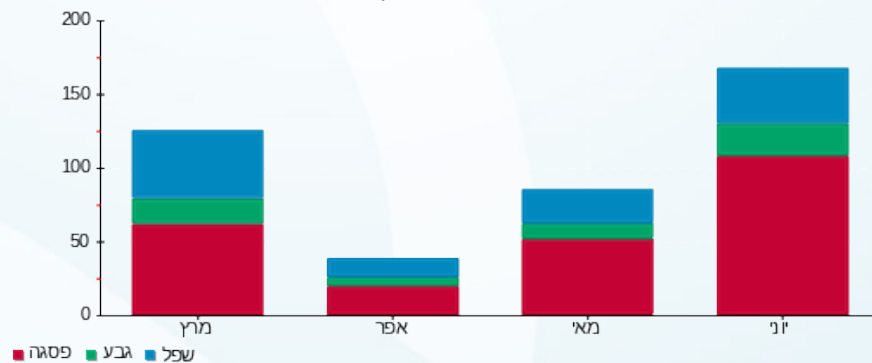



05/07/23

תאריך הפקדה:

25/06/23

תאריך קריאה נוכחית:

24/05/23

תאריך קריאה קודמת:

שם דייר: משקאות ישראל  
שם אתר: מגדלי שקל בני ברק

לקוח/ה נכבד/ה, אנו מתכבדים להגיש את חישוב צריכת החשמל לתקופה 25/06/23 - 24/05/23:

משקאות ישראל - 4 - 22009818 (3x20)

סוג תעריף	סוג צריכה	קריאה קודמת	קריאה נוכחית	סה"כ צריכה בקוט"ש	מחיר לקוט"ש בא"ג	סה"כ לתשלום
פרטי חשבון עבור תאריכים:						
		24/05/23	31/05/23			
777	פסגה	76.05	78.30	2.25	42.99	0.97 ₪
778	גבע	19.45	19.90	0.45	46.03	0.21 ₪
779	שפל	84.65	86.70	2.05	38.43	0.79 ₪
פרטי חשבון עבור תאריכים:						
		01/06/23	25/06/23			
777	פסגה	78.30	84.60	6.30	41.15	2.59 ₪
778	גבע	19.90	20.90	1.00	98.38	0.98 ₪
779	שפל	86.70	92.70	6.00	51.66	3.10 ₪

סה"כ לדייר:

פסגה	גבע	שפל	סה"כ	שיא ביקוש
8.55	1.45	8.05	18.05	0.45
₪ 3.56	₪ 1.19	₪ 3.89	₪ 8.64	

סה"כ צריכה  
סה"כ לתשלום

37.91 ₪	<b>תשלום קבוע</b> <b>תשלום עבור גודל חיבור בKVA (3x20)</b> <b>סה"כ</b> <b>מע"מ 17.00%</b>	<b>סה"כ לתשלום</b> <b>כולל מע"מ</b>
4.28 ₪		
50.83 ₪		
8.64 ₪		
59.47 ₪		

התפלגות חיוב בש"ח לפי תע"ז

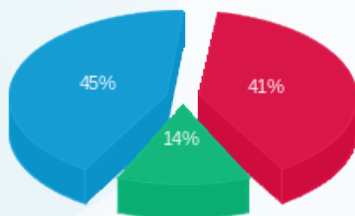

פסגה (3.56 ₪)  
גבע (1.19 ₪)  
שפל (3.89 ₪)

הסטוריית צריכה בקוט"ש

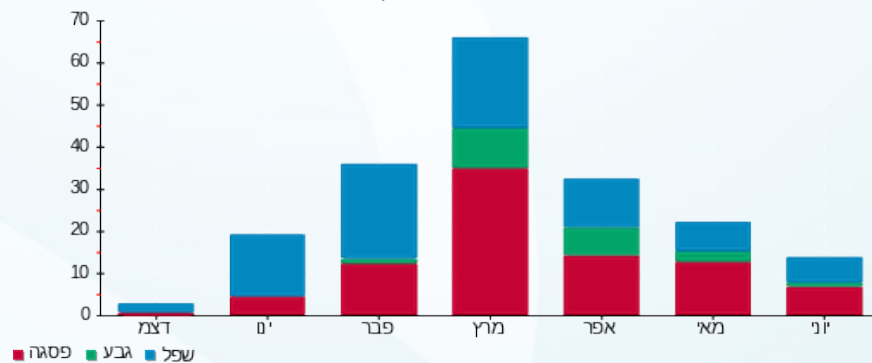

05/07/23 תאריך הפקה:  
 25/06/23 תאריך קריאה נוכחית:  
 24/05/23 תאריך קריאה קודמת:

שם דייר: נופר - הטענת רכבים [קומה 3]  
 שם אתר: מגדלי שקל בני ברק

לקוח/ה נכבד/ה, אנו מתכבדים להגיש את חישוב צריכת החשמל לתקופה 25/06/23 - 24/05/23:

נופר - הטענת רכבים [קומה 3] - 7 - 00022702 (3x32)

סוג תעריף	סוג צריכה	קריאה קודמת	קריאה נוכחית	סה"כ צריכה בקוט"ש	מחיר לקוט"ש בא"ג	סה"כ לתשלום
פרטי חשבון עבור תאריכים:						
777	פסגה	24/05/23	31/05/23	199.37	42.99	85.71 ₪
778	גבע	2.55	3.46	0.90	46.03	0.42 ₪
779	שפל	22.92	25.47	2.55	38.43	0.98 ₪
פרטי חשבון עבור תאריכים:						
777	פסגה	01/06/23	25/06/23	604.89	41.15	248.91 ₪
778	גבע	3.46	6.46	3.01	98.38	2.96 ₪
779	שפל	25.47	32.76	7.29	51.66	3.77 ₪

סה"כ לדייר:

פסגה	גבע	שפל	סה"כ	שיא ביקוש
804.26	3.91	9.84	818.02	29.72
₪ 334.62	₪ 3.38	₪ 4.75	₪ 342.74	

סה"כ צריכה  
 סה"כ לתשלום

210.98 ₪	<b>תשלום קבוע</b> <b>תשלום עבור גודל חיבור בKVA (3x32)</b> <b>סה"כ</b> <b>מע"מ 17.00%</b>	<b>סה"כ לתשלום</b>
6.85 ₪		
560.57 ₪		
95.30 ₪		
655.87 ₪	<b>כולל מע"מ</b>	

התפלגות חיוב בש"ח לפי תע"ז

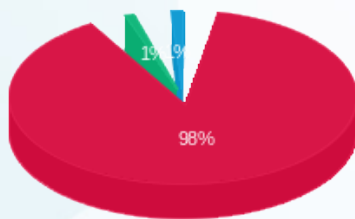

פסגה (334.62 ₪)  
 גבע (3.38 ₪)  
 שפל (4.75 ₪)

הסטוריית צריכה בקוט"ש

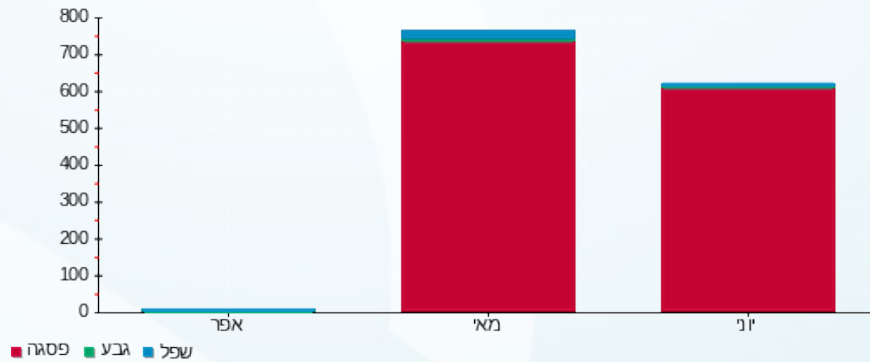

05/07/23 תאריך הפקה:  
 25/06/23 תאריך קריאה נוכחית:  
 24/05/23 תאריך קריאה קודמת:

שם דייר: נקודת שיווק 1 (קומה 9)  
 שם אתר: מגדלי שקל בני ברק  
 תאריך יציאה: 31/05/23

**לקוח/ה נכבד/ה, אנו מתכבדים להגיש את חישוב צריכת החשמל לתקופה 24/05/23 - 31/05/23:**

**נקודת שיווק 1 (קומה 9) - 4 - (3x63)00024971**

סוג תעריף	סוג צריכה	קריאה קודמת	קריאה נוכחית	סה"כ צריכה בקוט"ש	מחיר לקוט"ש בא"ג	סה"כ לתשלום
פרטי חשבון עבור תאריכים:						
		24/05/23	31/05/23			
777	פסגה	155,241.25	155,247.63	6.38	39.17	2.50 ₪
778	גבע	64,429.39	64,430.45	1.06	39.17	0.42 ₪
779	שפל	100,086.69	100,089.81	3.12	34.91	1.09 ₪

**סה"כ לדייר:**

פסגה	גבע	שפל	סה"כ	שיא ביקוש
6.38	1.06	3.12	10.56	0.68
2.50 ₪	0.42 ₪	1.09 ₪	4.00 ₪	

סה"כ צריכה  
 סה"כ לתשלום

37.91 ₪	<b>תשלום קבוע</b>	
3.27 ₪	<b>תשלום עבור גודל חיבור בKVA (3x63)</b>	
45.18 ₪	<b>סה"כ</b>	
7.68 ₪	<b>מע"מ 17.00%</b>	
52.86 ₪	<b>סה"כ לתשלום</b>	<b>כולל מע"מ</b>

התפלגות חיוב בש"ח לפי תעו"ז

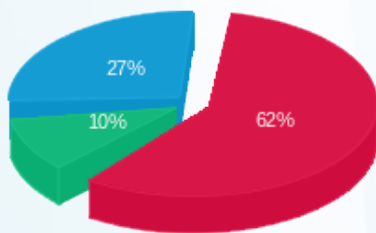

פסגה (2.50 ₪)  
 גבע (0.42 ₪)  
 שפל (1.09 ₪)

הסטוריית צריכה בקוט"ש

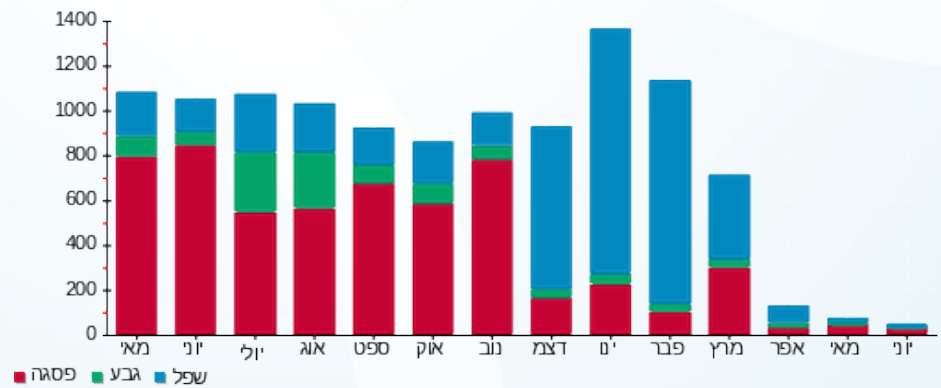



05/07/23

תאריך הפקה:

שם דייר: סיפליינס (קומה 11)

25/06/23

תאריך קריאה נוכחית:

שם אתר: מגדלי שקל בני ברק

24/05/23

תאריך קריאה קודמת:

לקוח/ה נכבד/ה, אנו מתכבדים להגיש את חישוב צריכת החשמל לתקופה 25/06/23 - 24/05/23:

סיפליינס (קומה 11) - 7 - 00025494(3x40)

סוג תעריף	סוג צריכה	קריאה קודמת	קריאה נוכחית	סה"כ צריכה בקוט"ש	מחיר לקוט"ש בא"ג	סה"כ לתשלום
פרטי חשבון עבור תאריכים:						
777	פסגה	24/05/23	31/05/23	128.17	42.99	55.10 ₪
778	גבע	6,766.25	6,785.30	19.05	46.03	8.77 ₪
779	שפל	23,696.64	23,747.28	50.64	38.43	19.46 ₪
פרטי חשבון עבור תאריכים:						
777	פסגה	27,522.42	27,998.16	475.74	41.15	195.77 ₪
778	גבע	6,785.30	6,880.10	94.80	98.38	93.26 ₪
779	שפל	23,747.28	23,898.48	151.20	51.66	78.11 ₪

סה"כ לדייר:

פסגה	גבע	שפל	סה"כ	שיא ביקוש
603.91	113.85	201.85	919.61	6.33
₪ 250.87	₪ 102.03	₪ 97.57	₪ 450.47	

סה"כ צריכה  
סה"כ לתשלום

37.91 ₪	<p><b>תשלום קבוע</b></p> <p><b>תשלום עבור גודל חיבור בKVA (3x40)</b></p> <p><b>סה"כ</b></p> <p><b>מע"מ 17.00%</b></p>	<p><b>סה"כ לתשלום</b></p>
8.56 ₪		
496.94 ₪		
84.48 ₪		
581.42 ₪	כולל מע"מ	

התפלגות חיוב בש"ח לפי תעו"ז

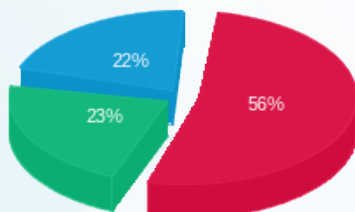

פסגה (250.87 ₪)  
גבע (102.03 ₪)  
שפל (97.57 ₪)

הסטוריית צריכה בקוט"ש

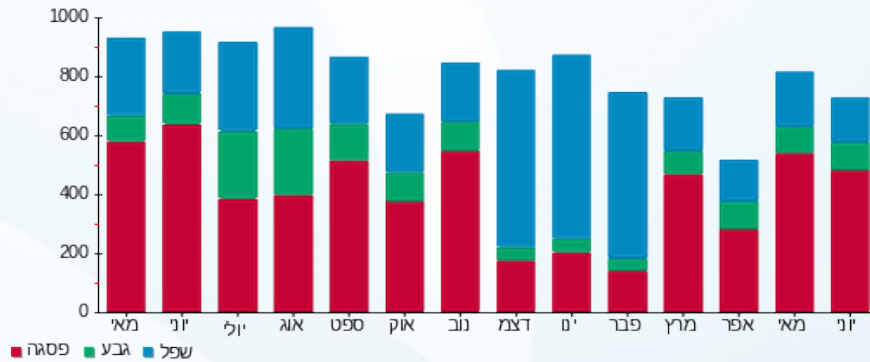

05/07/23 תאריך הפקה:  
 25/06/23 תאריך קריאה נוכחית:  
 24/05/23 תאריך קריאה קודמת:

שם דייר: סלקום (קומה 12 גג)  
 שם אתר: מגדלי שקל בני ברק

לקוח/ה נכבד/ה, אנו מתכבדים להגיש את חישוב צריכת החשמל לתקופה 25/06/23 - 24/05/23:

סלקום (קומה 12 גג) - 1 - 00022175(0x0)

סוג תעריף	סוג צריכה	קריאה קודמת	קריאה נוכחית	סה"כ צריכה בקוט"ש	מחיר לקוט"ש בא"ג	סה"כ לתשלום
פרטי חשבון עבור תאריכים:						
777	פסגה	24/05/23	31/05/23	111.09	42.99	47.76 ₪
778	גבע	177,195.22	177,241.90	46.68	46.03	21.49 ₪
779	שפל	190,164.91	190,295.85	130.94	38.43	50.32 ₪
פרטי חשבון עבור תאריכים:						
777	פסגה	188,814.38	189,185.70	371.32	41.15	152.80 ₪
778	גבע	177,241.90	177,411.96	170.06	98.38	167.31 ₪
779	שפל	190,295.85	190,684.84	388.99	51.66	200.95 ₪

סה"כ לדייר:

פסגה	גבע	שפל	סה"כ	שיא ביקוש
482.41	216.74	519.93	1,219.08	5.35
₪ 200.55	₪ 188.79	₪ 251.27	₪ 640.62	

סה"כ צריכה  
 סה"כ לתשלום

37.91 ₪	<b>תשלום קבוע</b> <b>תשלום עבור גודל חיבור בKVA (0x0)</b> <b>סה"כ</b> <b>מע"מ 17.00%</b>	<b>סה"כ לתשלום</b> <b>כולל מע"מ</b>
0.00 ₪		
678.53 ₪		
115.35 ₪		
793.88 ₪		

התפלגות חיוב בש"ח לפי תע"ז

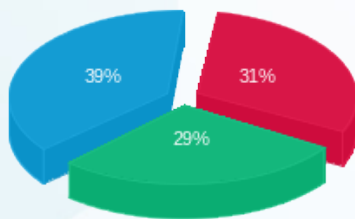

פסגה (200.55 ₪)  
 גבע (188.79 ₪)  
 שפל (251.27 ₪)

הסטוריית צריכה בקוט"ש

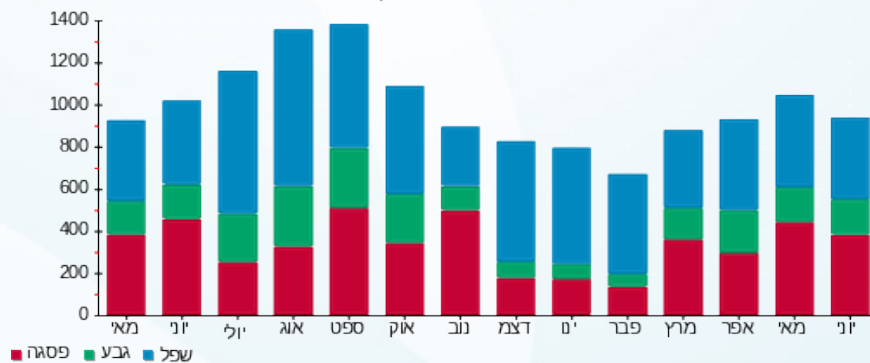

05/07/23 תאריך הפקה:  
 25/06/23 תאריך קריאה נוכחית:  
 24/05/23 תאריך קריאה קודמת:

שם דייר: עו"ד גוטליב אליעזר (קומה 12)  
 שם אתר: מגדלי שקל בני ברק

לקוח/ה נכבד/ה, אנו מתכבדים להגיש את חישוב צריכת החשמל לתקופה 25/06/23 - 24/05/23:

עו"ד גוטליב אליעזר (קומה 12) - 4 - (3x50)00025038

סוג תעריף	סוג צריכה	קריאה קודמת	קריאה נוכחית	סה"כ צריכה בקוט"ש	מחיר לקוט"ש בא"ג	סה"כ לתשלום
פרטי חשבון עבור תאריכים:						
777	פסגה	24/05/23	31/05/23	92.16	42.99	66,304.68
778	גבע	20,972.32	20,978.17	5.85	46.03	2,978.17
779	שפל	35,159.49	35,176.89	17.40	38.43	35,176.89
פרטי חשבון עבור תאריכים:						
777	פסגה	01/06/23	25/06/23	329.16	41.15	66,633.83
778	גבע	20,978.17	20,994.85	16.67	98.38	20,994.85
779	שפל	35,176.89	35,215.52	38.63	51.66	35,215.52

סה"כ לדייר:

פסגה	גבע	שפל	סה"כ	שיא ביקוש
421.31	22.53	56.04	499.88	6.79
175.07 ₪	19.10 ₪	26.65 ₪	220.81 ₪	

סה"כ צריכה  
 סה"כ לתשלום

37.91 ₪	<b>תשלום קבוע</b> <b>תשלום עבור גודל חיבור בKVA (3x50)</b> <b>סה"כ</b> <b>מע"מ 17.00%</b>	<b>סה"כ לתשלום</b>
10.70 ₪		
269.42 ₪		
45.80 ₪		
315.22 ₪		<b>כולל מע"מ</b>

התפלגות חיוב בש"ח לפי תעו"ז

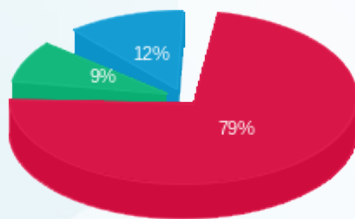

פסגה (175.07 ₪)  
 גבע (19.10 ₪)  
 שפל (26.65 ₪)

הסטוריית צריכה בקוט"ש

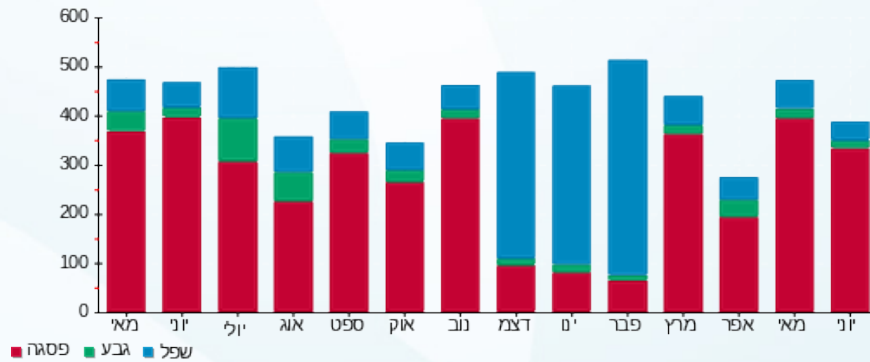



05/07/23

תאריך הפקה:

**שם דייר:** עמותת שלום בניך  
**שם אתר:** מגדלי שקל בני ברק

25/06/23

תאריך קריאה נוכחית:

24/05/23

תאריך קריאה קודמת:

**לקוח/ה נכבד/ה, אנו מתכבדים להגיש את חישוב צריכת החשמל לתקופה 24/05/23 - 25/06/23:**
**עמותת שלום בניך 1 - 4 - 00022781(1x40)**

סוג תעריף	סוג צריכה	קריאה קודמת	קריאה נוכחית	סה"כ צריכה בקוט"ש	מחיר לקוט"ש בא"ג	סה"כ לתשלום
פרטי חשבון עבור תאריכים:						
777	פסגה	24/05/23	31/05/23	16.52	42.99	7.10 ₪
778	גבע	2,076.12	2,079.85	3.73	46.03	1.72 ₪
779	שפל	5,533.12	5,550.68	17.56	38.43	6.75 ₪
פרטי חשבון עבור תאריכים:						
777	פסגה	01/06/23	25/06/23	41.74	41.15	17.18 ₪
778	גבע	2,079.85	2,090.92	11.07	98.38	10.89 ₪
779	שפל	5,550.68	5,616.10	65.42	51.66	33.80 ₪

**עמותת שלום בניך 2 - 5 - 00022781(1x40)**

סוג תעריף	סוג צריכה	קריאה קודמת	קריאה נוכחית	סה"כ צריכה בקוט"ש	מחיר לקוט"ש בא"ג	סה"כ לתשלום
פרטי חשבון עבור תאריכים:						
777	פסגה	24/05/23	31/05/23	19.69	42.99	8.46 ₪
778	גבע	28,192.90	28,197.00	4.10	46.03	1.89 ₪
779	שפל	46,114.73	46,133.42	18.69	38.43	7.18 ₪
פרטי חשבון עבור תאריכים:						
777	פסגה	01/06/23	25/06/23	51.44	41.15	21.17 ₪
778	גבע	28,197.00	28,207.30	10.30	98.38	10.13 ₪
779	שפל	46,133.42	46,196.91	63.49	51.66	32.80 ₪

**עמותת שלום בניך 3 - 6 - 00022781(1x40)**

סוג תעריף	סוג צריכה	קריאה קודמת	קריאה נוכחית	סה"כ צריכה בקוט"ש	מחיר לקוט"ש בא"ג	סה"כ לתשלום
פרטי חשבון עבור תאריכים:						
777	פסגה	24/05/23	31/05/23	5.11	42.99	2.20 ₪
778	גבע	17,755.65	17,756.56	0.91	46.03	0.42 ₪
779	שפל	16,125.46	16,129.63	4.17	38.43	1.60 ₪
פרטי חשבון עבור תאריכים:						
		01/06/23	25/06/23			





עמותת שלום בניך 3 - 6 - 00022781 (1x40)

סוג תעריף	סוג צריכה	קריאה קודמת	קריאה נוכחית	סה"כ צריכה בקוט"ש	מחיר לקוט"ש בא"ג	סה"כ לתשלום
777	פסגה	22,285.89	22,299.35	13.46	41.15	5.54 ₪
778	גבע	17,756.56	17,758.14	1.58	98.38	1.56 ₪
779	שפל	16,129.63	16,141.29	11.66	51.66	6.03 ₪

סה"כ לדייר:

פסגה	גבע	שפל	סה"כ	שיא ביקוש
147.95	31.69	180.99	360.64	2.06
₪ 61.64	₪ 26.60	₪ 88.15	₪ 176.40	

סה"כ צריכה

סה"כ לתשלום

37.91 ₪	<p><b>תשלום קבוע</b></p> <p><b>תשלום עבור גודל חיבור בKVA (1x120)</b></p> <p><b>סה"כ</b></p> <p><b>מע"מ 17.00%</b></p>	<p><b>סה"כ לתשלום</b></p>
8.56 ₪		
222.87 ₪		
37.89 ₪		
260.75 ₪		<p><b>כולל מע"מ</b></p>

התפלגות חיוב בש"ח לפי תע"ז

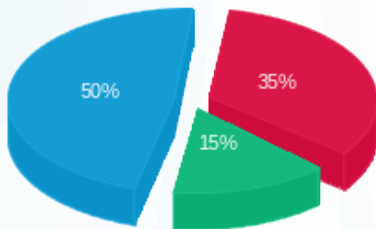

■ פסגה (₪ 61.64)  
■ גבע (₪ 26.60)  
■ שפל (₪ 88.15)

הסטוריית צריכה בקוט"ש

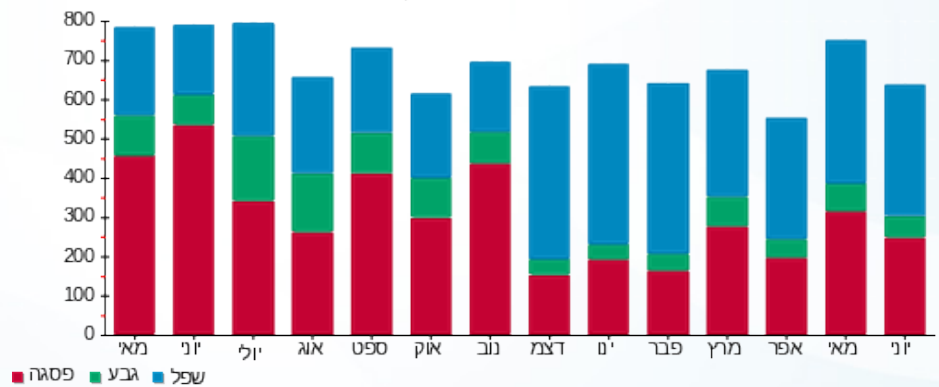

05/07/23 תאריך הפקה:  
 25/06/23 תאריך קריאה נוכחית:  
 24/05/23 תאריך קריאה קודמת:

שם דייר: פילאטיס (קומה 6)  
 שם אתר: מגדלי שקל בני ברק

לקוח/ה נכבד/ה, אנו מתכבדים להגיש את חישוב צריכת החשמל לתקופה 25/06/23 - 24/05/23:

פילאטיס (קומה 6) - 7 - 00025220(3x125)

סוג תעריף	סוג צריכה	קריאה קודמת	קריאה נוכחית	סה"כ צריכה בקוט"ש	מחיר לקוט"ש בא"ג	סה"כ לתשלום
פרטי חשבון עבור תאריכים:						
777	פסגה	24/05/23	31/05/23	259.10	42.99	111.39 ₪
778	גבע	90,867.17	90,955.75	88.58	46.03	40.77 ₪
779	שפל	94,813.44	94,915.50	102.06	38.43	39.22 ₪
פרטי חשבון עבור תאריכים:						
777	פסגה	165,219.68	166,604.20	1,384.52	41.15	569.73 ₪
778	גבע	90,955.75	91,412.53	456.78	98.38	449.38 ₪
779	שפל	94,915.50	95,369.41	453.91	51.66	234.49 ₪

סה"כ לדייר:

פסגה	גבע	שפל	סה"כ	שיא ביקוש
1,643.63	545.36	555.97	2,744.96	25.04
₪ 681.12	₪ 490.16	₪ 273.71	₪ 1,444.99	

סה"כ צריכה  
 סה"כ לתשלום

37.91 ₪	<b>תשלום קבוע</b> <b>תשלום עבור גודל חיבור בKVA (3x125)</b> <b>סה"כ</b> <b>מע"מ 17.00%</b>	<b>סה"כ לתשלום</b>
26.75 ₪		
1,509.64 ₪		
256.64 ₪		
1,766.28 ₪	<b>כולל מע"מ</b>	

התפלגות חיוב בש"ח לפי תעו"ז

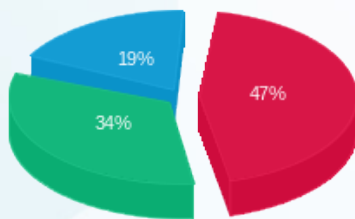

פסגה (₪ 681.12)  
 גבע (₪ 490.16)  
 שפל (₪ 273.71)

הסטוריית צריכה בקוט"ש

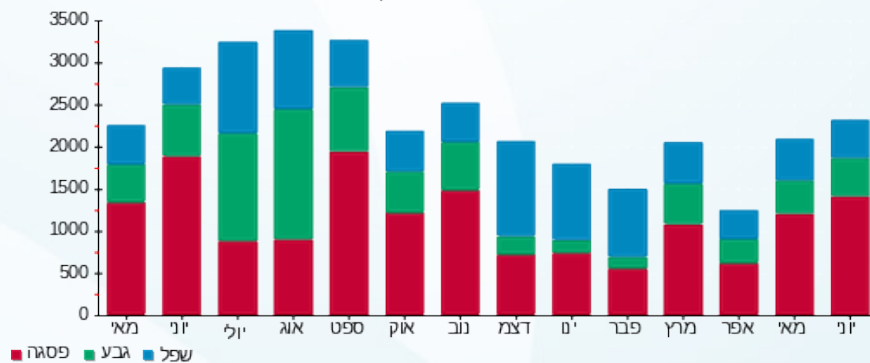



05/07/23

תאריך הפקדה:

שם דייר: פיצוחי הטיב (ק.קרקע)

25/06/23

תאריך קריאה נוכחית:

שם אתר: מגדלי שקל בני ברק

24/05/23

תאריך קריאה קודמת:

לקוח/ה נכבד/ה, אנו מתכבדים להגיש את חישוב צריכת החשמל לתקופה 25/06/23 - 24/05/23:

פיצוחי הטיב (ק.קרקע) - 6 - (3x63)00023847

סוג תעריף	סוג צריכה	קריאה קודמת	קריאה נוכחית	סה"כ צריכה בקוט"ש	מחיר לקוט"ש בא"ג	סה"כ לתשלום
פרטי חשבון עבור תאריכים:						
		24/05/23	31/05/23			
777	פסגה	411,943.99	412,691.43	747.45	42.99	321.33 ₪
778	גבע	193,507.38	193,731.31	223.93	46.03	103.07 ₪
779	שפל	197,802.55	198,040.31	237.76	38.43	91.37 ₪
פרטי חשבון עבור תאריכים:						
		01/06/23	25/06/23			
777	פסגה	412,691.43	415,268.20	2,576.77	41.15	1,060.34 ₪
778	גבע	193,731.31	194,649.03	917.72	98.38	902.85 ₪
779	שפל	198,040.31	199,036.41	996.10	51.66	514.59 ₪

סה"כ לדייר:

פסגה	גבע	שפל	סה"כ	שיא ביקוש
3,324.21	1,141.65	1,233.86	5,699.72	30.82
₪ 1,381.67	₪ 1,005.93	₪ 605.96	₪ 2,993.55	

סה"כ צריכה  
סה"כ לתשלום

37.91 ₪	<p><b>תשלום קבוע</b></p> <p><b>תשלום עבור גודל חיבור בKVA (3x63)</b></p> <p><b>סה"כ</b></p> <p><b>מע"מ 17.00%</b></p>	<p><b>סה"כ לתשלום</b></p>
13.48 ₪		
3,044.94 ₪		
517.64 ₪		
3,562.58 ₪	<b>כולל מע"מ</b>	

התפלגות חיוב בש"ח לפי תע"ז

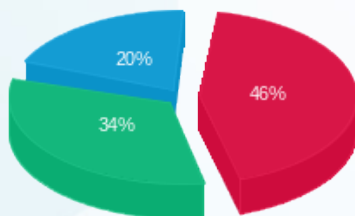

פסגה (1,381.67 ₪)  
גבע (1,005.93 ₪)  
שפל (605.96 ₪)

הסטוריית צריכה בקוט"ש

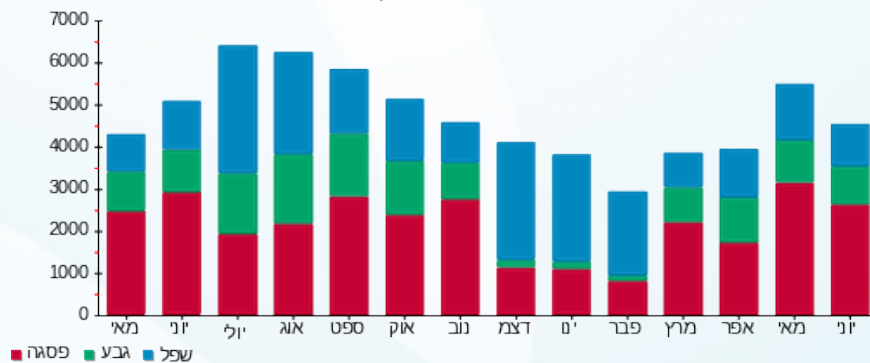



05/07/23

תאריך הפקה:

שם דייר: פיקצ'ייר (קומה 9)  
שם אתר: מגדלי שקל בני ברק

25/06/23

תאריך קריאה נוכחית:

24/05/23

תאריך קריאה קודמת:

לקוח/ה נכבד/ה, אנו מתכבדים להגיש את חישוב צריכת החשמל לתקופה 25/06/23 - 24/05/23:

פיקצ'ייר (קומה 9) - 7 - 00024971 (3x50)

סה"כ לתשלום	מחיר לקוט"ש בא"ג	סה"כ צריכה בקוט"ש	קריאה נוכחית	קריאה קודמת	סוג צריכה	סוג תעריף
			31/05/23	24/05/23	פרטי חשבון עבור תאריכים:	
7.40 ₪	42.99	17.21	38,618.41	38,601.20	פסגה	777
0.67 ₪	46.03	1.46	13,393.44	13,391.98	גבע	778
2.19 ₪	38.43	5.71	30,942.87	30,937.16	שפל	779
			25/06/23	01/06/23	פרטי חשבון עבור תאריכים:	
23.32 ₪	41.15	56.67	38,675.07	38,618.41	פסגה	777
1.96 ₪	98.38	1.99	13,395.43	13,393.44	גבע	778
14.31 ₪	51.66	27.70	30,970.57	30,942.87	שפל	779

סה"כ לדייר:

שיא ביקוש	סה"כ	שפל	גבע	פסגה
2.59	110.74	33.41	3.45	73.88
	49.86 ₪	16.50 ₪	2.63 ₪	30.72 ₪

סה"כ צריכה  
סה"כ לתשלום

37.91 ₪	<p><b>תשלום קבוע</b></p> <p><b>תשלום עבור גודל חיבור בKVA (3x50)</b></p> <p><b>סה"כ</b></p> <p><b>מע"מ 17.00%</b></p>	<p><b>סה"כ לתשלום</b></p>
10.70 ₪		
98.46 ₪		
16.74 ₪		
115.20 ₪		<b>כולל מע"מ</b>

התפלגות חיוב בש"ח לפי תעו"ז

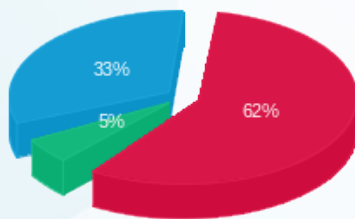

פסגה (30.72 ₪) 62%  
גבע (2.63 ₪) 5%  
שפל (16.50 ₪) 33%

הסטוריית צריכה בקוט"ש

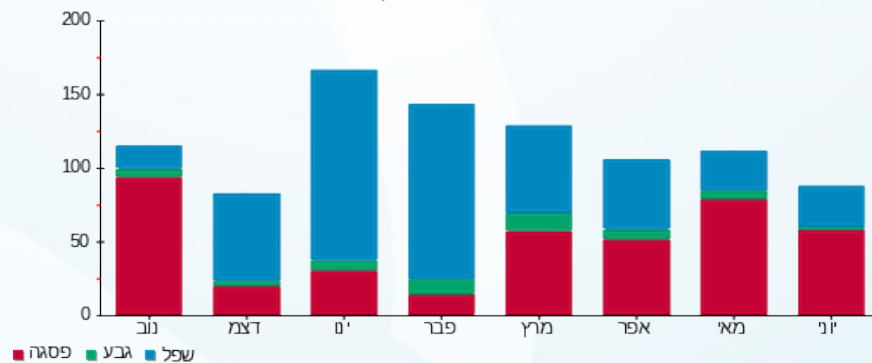



05/07/23

תאריך הפקדה:

25/06/23

תאריך קריאה נוכחית:

24/05/23

תאריך קריאה קודמת:

שם דייר: פלאפון  
שם אתר: מגדלי שקל בני ברק

לקוח/ה נכבד/ה, אנו מתכבדים להגיש את חישוב צריכת החשמל לתקופה 25/06/23 - 24/05/23:

פלאפון - 6 - 00025494(0x0)

סה"כ לתשלום	מחיר לקוט"ש בא"ג	סה"כ צריכה בקוט"ש	קריאה נוכחית	קריאה קודמת	סוג צריכה	סוג תעריף
			31/05/23	24/05/23	פרטי חשבון עבור תאריכים:	
₪ 306.34	42.99	712.59	208,665.87	207,953.28	פסגה	777
₪ 143.04	46.03	310.76	103,485.10	103,174.33	גבע	778
₪ 291.84	38.43	759.40	307,030.02	306,270.62	שפל	779
			25/06/23	01/06/23	פרטי חשבון עבור תאריכים:	
₪ 994.84	41.15	2,417.60	211,083.47	208,665.87	פסגה	777
₪ 1,044.36	98.38	1,061.55	104,546.65	103,485.10	גבע	778
₪ 1,164.32	51.66	2,253.82	309,283.84	307,030.02	שפל	779

סה"כ לדייר:

שיא ביקוש	סה"כ	שפל	גבע	פסגה	סה"כ צריכה
23.97	7,515.73	3,013.22	1,372.32	3,130.19	סה"כ לתשלום
	₪ 3,944.75	₪ 1,456.16	₪ 1,187.40	₪ 1,301.19	

₪ 210.98	<b>תשלום קבוע</b> <b>תשלום עבור גודל חיבור בKVA (0x0)</b> <b>סה"כ</b> <b>מע"מ 17.00%</b>	<b>סה"כ לתשלום</b>
₪ 0.00		
₪ 4,155.73		
₪ 706.47		
₪ 4,862.20		<b>כולל מע"מ</b>

התפלגות חיוב בש"ח לפי תע"ז

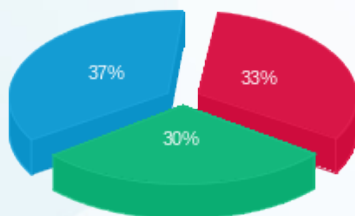

■ פסגה (₪ 1,301.19)  
 ■ גבע (₪ 1,187.40)  
 ■ שפל (₪ 1,456.16)

הסטוריית צריכה בקוט"ש

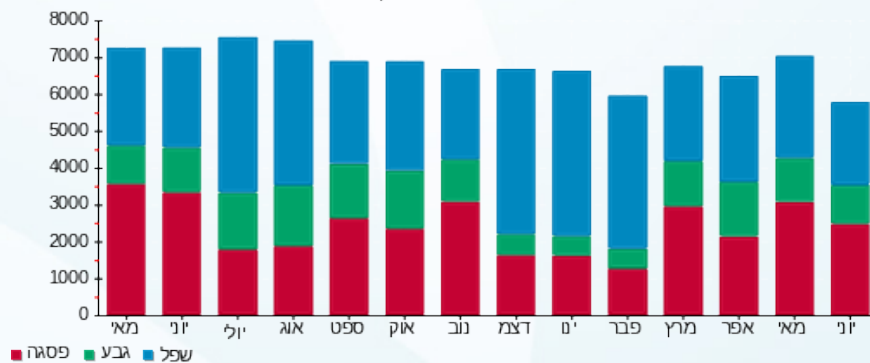



05/07/23

תאריך הפקדה:

25/06/23

תאריך קריאה נוכחית:

24/05/23

תאריך קריאה קודמת:

שם דייר: פרטנר - גג  
שם אתר: מגדלי שקל בני ברק

לקוח/ה נכבד/ה, אנו מתכבדים להגיש את חישוב צריכת החשמל לתקופה 25/06/23 - 24/05/23:

פרטנר - גג - 3 - 00025044 (0x0)

סוג תעריף	סוג צריכה	קריאה קודמת	קריאה נוכחית	סה"כ צריכה בקוט"ש	מחיר לקוט"ש בא"ג	סה"כ לתשלום
פרטי חשבון עבור תאריכים:						
		24/05/23	31/05/23			
777	פסגה	310,060.78	310,880.20	819.42	42.99	352.27 ₪
778	גבע	188,758.86	189,121.96	363.10	46.03	167.14 ₪
779	שפל	477,273.37	478,175.15	901.78	38.43	346.55 ₪
פרטי חשבון עבור תאריכים:						
		01/06/23	25/06/23			
777	פסגה	310,880.20	313,640.43	2,760.23	41.15	1,135.83 ₪
778	גבע	189,121.96	190,339.95	1,217.99	98.38	1,198.26 ₪
779	שפל	478,175.15	480,823.46	2,648.31	51.66	1,368.12 ₪

סה"כ לדייר:

פסגה	גבע	שפל	סה"כ	שיא ביקוש
3,579.65	1,581.10	3,550.08	8,710.83	25.62
₪ 1,488.10	₪ 1,365.40	₪ 1,714.67	₪ 4,568.17	

סה"כ צריכה  
סה"כ לתשלום

210.98 ₪	<p><b>תשלום קבוע</b></p> <p><b>תשלום עבור גודל חיבור בKVA (0x0)</b></p> <p><b>סה"כ</b></p> <p><b>מע"מ 17.00%</b></p> <p><b>סה"כ לתשלום</b></p>	<p><b>כולל מע"מ</b></p>
0.00 ₪		
4,779.15 ₪		
812.46 ₪		
5,591.60 ₪		

התפלגות חיוב בש"ח לפי תע"ז

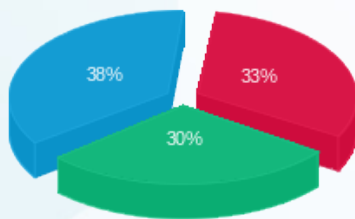

■ פסגה (₪ 1,488.10)  
■ גבע (₪ 1,365.40)  
■ שפל (₪ 1,714.67)

הסטוריית צריכה בקוט"ש

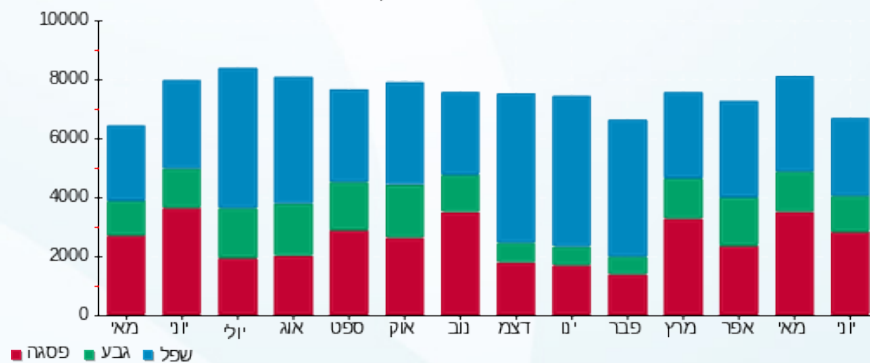

05/07/23 תאריך הפקה:  
 25/06/23 תאריך קריאה נוכחית:  
 24/05/23 תאריך קריאה קודמת:

שם דייר: צביקה אלקטרוניקה (ק.קרקע)  
 שם אתר: מגדלי שקל בני ברק

לקוח/ה נכבד/ה, אנו מתכבדים להגיש את חישוב צריכת החשמל לתקופה 25/06/23 - 24/05/23:

צביקה אלקטרוניקה (ק.קרקע) - 1 - 21055218(3x63)

סה"כ לתשלום	מחיר לקוט"ש בא"ג	סה"כ צריכה בקוט"ש	קריאה נוכחית	קריאה קודמת	סוג צריכה	סוג תעריף
			31/05/23	24/05/23	פרטי חשבון עבור תאריכים:	
114.70 ₪	42.99	266.80	6,022.90	5,756.10	פסגה	777
24.58 ₪	46.03	53.40	1,716.80	1,663.40	גבע	778
31.32 ₪	38.43	81.50	4,731.90	4,650.40	שפל	779
			25/06/23	01/06/23	פרטי חשבון עבור תאריכים:	
393.85 ₪	41.15	957.10	6,980.00	6,022.90	פסגה	777
188.40 ₪	98.38	191.50	1,908.30	1,716.80	גבע	778
126.46 ₪	51.66	244.80	4,976.70	4,731.90	שפל	779

סה"כ לדייר:

שיא ביקוש	סה"כ	שפל	גבע	פסגה	סה"כ צריכה
13.34	1,795.10	326.30	244.90	1,223.90	סה"כ לתשלום
	879.31 ₪	157.78 ₪	212.98 ₪	508.54 ₪	

37.91 ₪	<b>תשלום קבוע</b> <b>תשלום עבור גודל חיבור בKVA (3x63)</b> <b>סה"כ</b> <b>מע"מ 17.00%</b>	<b>סה"כ לתשלום</b>
13.48 ₪		
930.70 ₪		
158.22 ₪		
1,088.91 ₪	<b>כולל מע"מ</b>	

התפלגות חיוב בש"ח לפי תע"ז

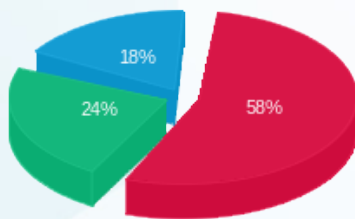

פסגה (508.54 ₪)  
 גבע (212.98 ₪)  
 שפל (157.78 ₪)

הסטוריית צריכה בקוט"ש

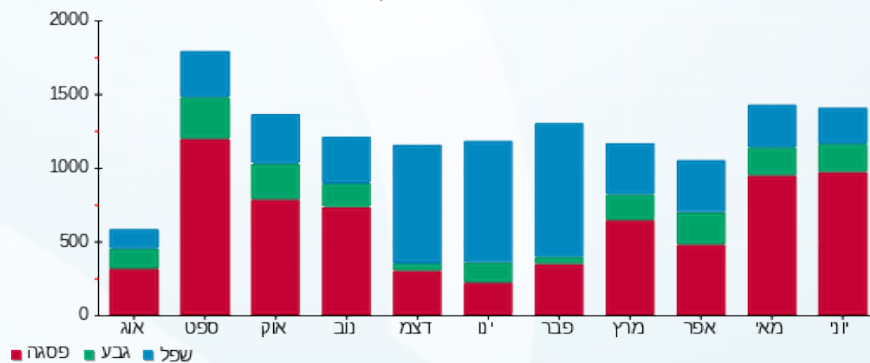



05/07/23

תאריך הפקדה:

שם דייר: צוות אלמוג (קומה 1)

25/06/23

תאריך קריאה נוכחית:

שם אתר: מגדלי שקל בני ברק

24/05/23

תאריך קריאה קודמת:

לקוח/ה נכבד/ה, אנו מתכבדים להגיש את חישוב צריכת החשמל לתקופה 25/06/23 - 24/05/23:

צוות אלמוג (קומה 1) - 7 - 00025491(3x25)

סוג תעריף	סוג צריכה	קריאה קודמת	קריאה נוכחית	סה"כ צריכה בקוט"ש	מחיר לקוט"ש בא"ג	סה"כ לתשלום
פרטי חשבון עבור תאריכים:						
777	פסגה	24/05/23	31/05/23	32.94	42.99	14.16 ₪
778	גבע	4,993.24	5,001.84	8.60	46.03	3.96 ₪
779	שפל	14,716.94	14,739.89	22.95	38.43	8.82 ₪
פרטי חשבון עבור תאריכים:						
777	פסגה	01/06/23	25/06/23	118.52	41.15	48.77 ₪
778	גבע	5,001.84	5,033.12	31.28	98.38	30.77 ₪
779	שפל	14,739.89	14,817.48	77.59	51.66	40.08 ₪

סה"כ לדייר:

פסגה	גבע	שפל	סה"כ	שיא ביקוש
151.46	39.88	100.54	291.88	2.83
₪ 62.93	₪ 34.73	₪ 48.90	₪ 146.57	

סה"כ צריכה  
סה"כ לתשלום

תשלום קבוע	תשלום עבור גודל חיבור בKVA (3x25)	סה"כ	מע"מ 17.00%	סה"כ לתשלום	כולל מע"מ
37.91 ₪	5.35 ₪	189.82 ₪	32.27 ₪	222.10 ₪	

התפלגות חיוב בש"ח לפי תעו"ז

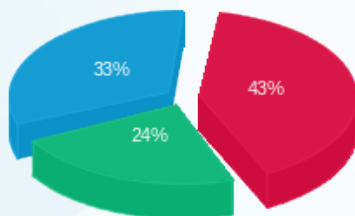

פסגה (62.93 ₪)  
גבע (34.73 ₪)  
שפל (48.90 ₪)

הסטוריית צריכה בקוט"ש

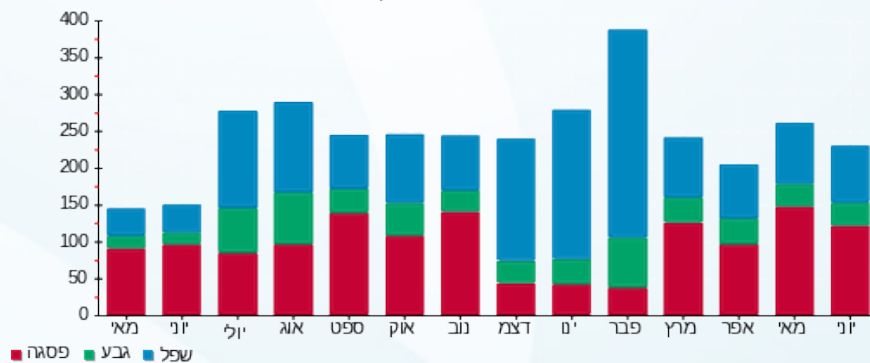



05/07/23 תאריך הפקה:  
 25/06/23 תאריך קריאה נוכחית:  
 24/05/23 תאריך קריאה קודמת:

שם דייר: ציבורי נמדד  
 שם אתר: מגדלי שקל בני ברק

לקוח/ה נכבד/ה, אנו מתכבדים להגיש את חישוב צריכת החשמל לתקופה 25/06/23 - 24/05/23:

ראשי שדה חיוני - 2 - 00025507(0x0)

סה"כ לתשלום	מחיר לקוט"ש בא"ג	סה"כ צריכה בקוט"ש	קריאה נוכחית	קריאה קודמת	סוג צריכה	סוג תעריף
			31/05/23	24/05/23	פרטי חשבון עבור תאריכים:	
2,177.42 ₪	42.99	5,064.94	3,409,604.93	3,404,539.98	פסגה	777
1,032.48 ₪	46.03	2,243.06	1,835,404.74	1,833,161.68	גבע	778
2,095.14 ₪	38.43	5,451.82	3,957,155.22	3,951,703.39	שפל	779
			25/06/23	01/06/23	פרטי חשבון עבור תאריכים:	
7,111.41 ₪	41.15	17,281.68	3,426,886.61	3,409,604.93	פסגה	777
6,726.25 ₪	98.38	6,837.01	1,842,241.74	1,835,404.74	גבע	778
7,111.00 ₪	51.66	13,765.01	3,970,920.22	3,957,155.22	שפל	779

יח' אויר צח חיוני - 5 - 00025507(0x0)

סה"כ לתשלום	מחיר לקוט"ש בא"ג	סה"כ צריכה בקוט"ש	קריאה נוכחית	קריאה קודמת	סוג צריכה	סוג תעריף
			31/05/23	24/05/23	פרטי חשבון עבור תאריכים:	
-350.37 ₪	42.99	-814.99	787,343.64	786,528.65	פסגה	777
-259.45 ₪	46.03	-563.65	403,078.44	402,514.79	גבע	778
-617.10 ₪	38.43	-1,605.79	927,498.24	925,892.46	שפל	779
			25/06/23	01/06/23	פרטי חשבון עבור תאריכים:	
-1,110.25 ₪	41.15	-2,698.05	790,041.69	787,343.64	פסגה	777
-1,057.09 ₪	98.38	-1,074.50	404,152.93	403,078.44	גבע	778
-1,332.65 ₪	51.66	-2,579.65	930,077.90	927,498.24	שפל	779

סה"כ לדייר:

שיא ביקוש	סה"כ	שפל	גבע	פסגה
215.58	41,306.90	15,031.39	7,441.92	18,833.58
	21,526.80 ₪	7,256.39 ₪	6,442.19 ₪	7,828.22 ₪

סה"כ צריכה  
 סה"כ לתשלום





210.98 ₪	תשלום קבוע	
0.00 ₪	תשלום עבור גודל חיבור ב-KVA (0x0)	
21,737.78 ₪	סה"כ	
3,695.42 ₪	מע"מ 17.00%	
25,433.20 ₪	סה"כ לתשלום	כולל מע"מ





05/07/23

תאריך הפקה:

שם דייר: קיד דנט (קומה 11)  
שם אתר: מגדלי שקל בני ברק

25/06/23

תאריך קריאה נוכחית:

24/05/23

תאריך קריאה קודמת:

לקוח/ה נכבד/ה, אנו מתכבדים להגיש את חישוב צריכת החשמל לתקופה 25/06/23 - 24/05/23:

קיד דנט (קומה 11) - 8 - 00025044(3x50)

סוג תעריף	סוג צריכה	קריאה קודמת	קריאה נוכחית	סה"כ צריכה בקוט"ש	מחיר לקוט"ש בא"ג	סה"כ לתשלום
פרטי חשבון עבור תאריכים:						
777	פסגה	24/05/23	31/05/23	23.02	42.99	9.89 ₪
778	גבע	25,369.18	25,377.22	8.03	46.03	3.70 ₪
779	שפל	36,297.26	36,320.08	22.82	38.43	8.77 ₪
פרטי חשבון עבור תאריכים:						
777	פסגה	01/06/23	25/06/23	84.07	41.15	34.60 ₪
778	גבע	25,377.22	25,413.66	36.45	98.38	35.86 ₪
779	שפל	36,320.08	36,398.20	78.13	51.66	40.36 ₪

סה"כ לדייר:

פסגה	גבע	שפל	סה"כ	שיא ביקוש
107.09	44.48	100.94	252.51	2.43
₪ 44.49	₪ 39.56	₪ 49.13	₪ 133.17	

סה"כ צריכה  
סה"כ לתשלום

37.91 ₪	<b>תשלום קבוע</b> <b>תשלום עבור גודל חיבור בKVA (3x50)</b> <b>סה"כ</b> <b>מע"מ 17.00%</b>	<b>סה"כ לתשלום</b>
10.70 ₪		
181.78 ₪		
30.90 ₪		
212.68 ₪	<b>כולל מע"מ</b>	

התפלגות חיוב בש"ח לפי תע"ז

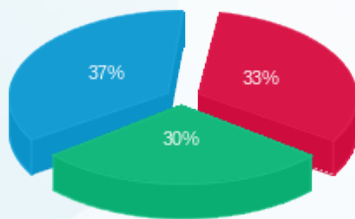

פסגה (44.49 ₪)  
גבע (39.56 ₪)  
שפל (49.13 ₪)

הסטוריית צריכה בקוט"ש

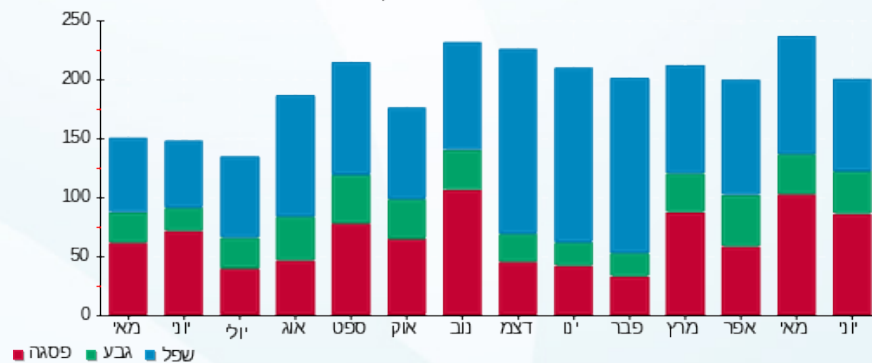

05/07/23 תאריך הפקה:  
 25/06/23 תאריך קריאה נוכחית:  
 24/05/23 תאריך קריאה קודמת:

שם דייר: קידום פרויקטים (קומה 9)  
 שם אתר: מגדלי שקל בני ברק

לקוח/ה נכבד/ה, אנו מתכבדים להגיש את חישוב צריכת החשמל לתקופה 25/06/23 - 24/05/23:

קידום פרויקטים (קומה 9) - 5 - 00025044(3x40)

סה"כ לתשלום	מחיר לקוט"ש בא"ג	סה"כ צריכה בקוט"ש	קריאה נוכחית	קריאה קודמת	סוג צריכה	סוג תעריף
			31/05/23	24/05/23	פרטי חשבון עבור תאריכים:	
34.93 ₪	42.99	81.25	69,805.60	69,724.35	פסגה	777
3.83 ₪	46.03	8.32	30,490.48	30,482.16	גבע	778
2.65 ₪	38.43	6.90	56,272.66	56,265.76	שפל	779
			25/06/23	01/06/23	פרטי חשבון עבור תאריכים:	
109.58 ₪	41.15	266.30	70,071.90	69,805.60	פסגה	777
43.73 ₪	98.38	44.45	30,534.93	30,490.48	גבע	778
23.25 ₪	51.66	45.01	56,317.67	56,272.66	שפל	779

סה"כ לדייר:

שיא ביקוש	סה"כ	שפל	גבע	פסגה	סה"כ צריכה
5.08	452.23	51.91	52.77	347.55	סה"כ לתשלום
	217.98 ₪	25.90 ₪	47.56 ₪	144.51 ₪	

210.98 ₪	<b>תשלום קבוע</b> <b>תשלום עבור גודל חיבור בKVA (3x40)</b> <b>סה"כ</b> <b>מע"מ 17.00%</b>	<b>סה"כ לתשלום</b>
8.56 ₪		
437.52 ₪		
74.38 ₪		
511.89 ₪		<b>כולל מע"מ</b>

התפלגות חיוב בש"ח לפי תע"ז

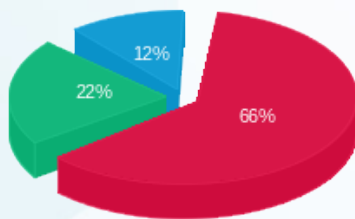

■ פסגה (144.51 ₪)  
 ■ גבע (47.56 ₪)  
 ■ שפל (25.90 ₪)

הסטוריית צריכה בקוט"ש

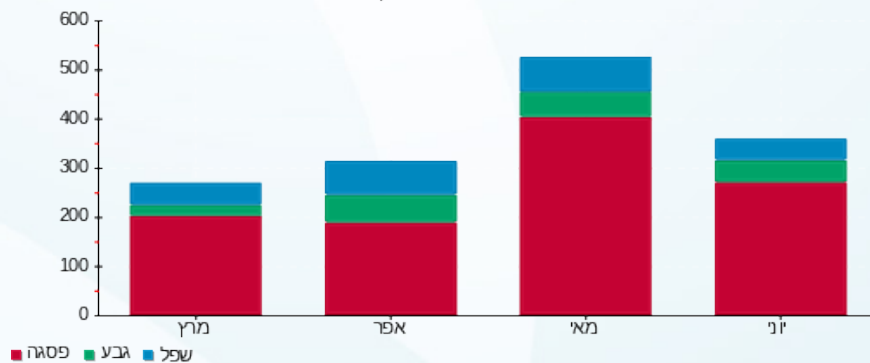

05/07/23 תאריך הפקה:  
 25/06/23 תאריך קריאה נוכחית:  
 24/05/23 תאריך קריאה קודמת:

שם דייר: קרן האור לחברה (קומה 1)  
 שם אתר: מגדלי שקל בני ברק

לקוח/ה נכבד/ה, אנו מתכבדים להגיש את חישוב צריכת החשמל לתקופה 25/06/23 - 24/05/23:

קרן האור לחברה - 5 - 00025491(3x25)

סוג תעריף	סוג צריכה	קריאה קודמת	קריאה נוכחית	סה"כ צריכה בקוט"ש	מחיר לקוט"ש בא"ג	סה"כ לתשלום
פרטי חשבון עבור תאריכים:						
777	פסגה	24/05/23	31/05/23	28.34	42.99	12.18 ₪
778	גבע	8,032.02	8,035.94	3.93	46.03	1.81 ₪
779	שפל	22,971.74	22,983.14	11.40	38.43	4.38 ₪
פרטי חשבון עבור תאריכים:						
777	פסגה	23,783.09	23,869.83	86.74	41.15	35.69 ₪
778	גבע	8,035.94	8,052.91	16.96	98.38	16.69 ₪
779	שפל	22,983.14	23,024.59	41.45	51.66	21.42 ₪

סה"כ לדייר:

פסגה	גבע	שפל	סה"כ	שיא ביקוש
115.08	20.89	52.86	188.83	2.12
₪ 47.88	₪ 18.50	₪ 25.80	₪ 92.17	

סה"כ צריכה  
 סה"כ לתשלום

37.91 ₪	<b>תשלום קבוע</b> <b>תשלום עבור גודל חיבור בKVA (3x25)</b> <b>סה"כ</b> <b>מע"מ 17.00%</b>	<b>סה"כ לתשלום</b>
5.35 ₪		
135.43 ₪		
23.02 ₪		
158.45 ₪	<b>כולל מע"מ</b>	

התפלגות חיוב בש"ח לפי תעו"ז

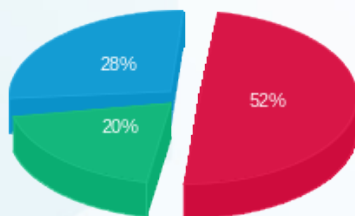

פסגה (47.88 ₪)  
 גבע (18.50 ₪)  
 שפל (25.80 ₪)

הסטוריית צריכה בקוט"ש

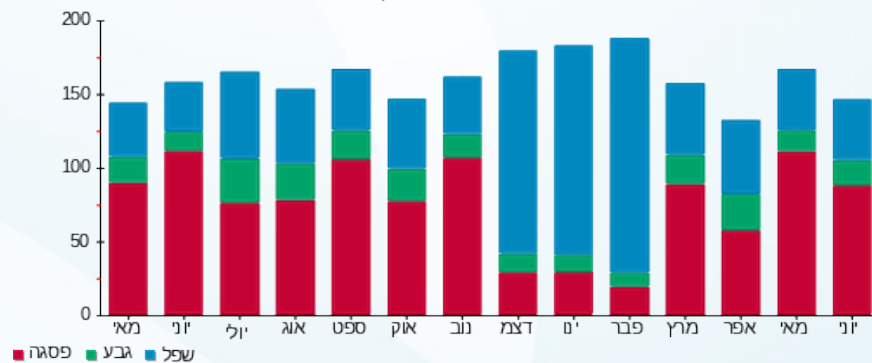

05/07/23 תאריך הפקה:  
 25/06/23 תאריך קריאה נוכחית:  
 24/05/23 תאריך קריאה קודמת:

שם דייר: קרן ירושלים המאוחדת (קומה 8)  
 שם אתר: מגדלי שקל בני ברק

לקוח/ה נכבד/ה, אנו מתכבדים להגיש את חישוב צריכת החשמל לתקופה 25/06/23 - 24/05/23:

קרן ירושלים המאוחדת (קומה 8) - 5 - 00024957 (3x40)

סוג תעריף	סוג צריכה	קריאה קודמת	קריאה נוכחית	סה"כ צריכה בקוט"ש	מחיר לקוט"ש בא"ג	סה"כ לתשלום
פרטי חשבון עבור תאריכים:						
777	פסגה	24/05/23	31/05/23	-48.63	42.99	20.91 ₪
778	גבע	7,874.47	7,851.40	-23.07	46.03	10.62 ₪
779	שפל	22,836.91	22,779.55	-57.35	38.43	22.04 ₪
פרטי חשבון עבור תאריכים:						
777	פסגה	01/06/23	25/06/23	133.04	41.15	54.74 ₪
778	גבע	7,851.40	7,902.83	51.43	98.38	50.60 ₪
779	שפל	22,779.55	22,906.99	127.43	51.66	65.83 ₪

סה"כ לדייר:

פסגה	גבע	שפל	סה"כ	שיא ביקוש
84.40	28.36	70.08	182.84	2.23
33.84 ₪	39.98 ₪	43.79 ₪	117.60 ₪	

סה"כ צריכה  
 סה"כ לתשלום

תשלום קבוע	תשלום עבור גודל חיבור בKVA (3x40)	סה"כ	מע"מ 17.00%	סה"כ לתשלום	כולל מע"מ
37.91 ₪	8.56 ₪	164.07 ₪	27.89 ₪	191.96 ₪	

התפלגות חיוב בש"ח לפי תעו"ז

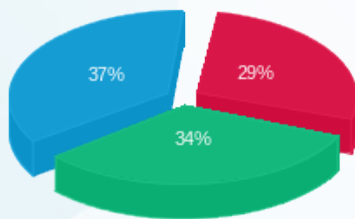

פסגה (33.84 ₪)  
 גבע (39.98 ₪)  
 שפל (43.79 ₪)

הסטוריית צריכה בקוט"ש

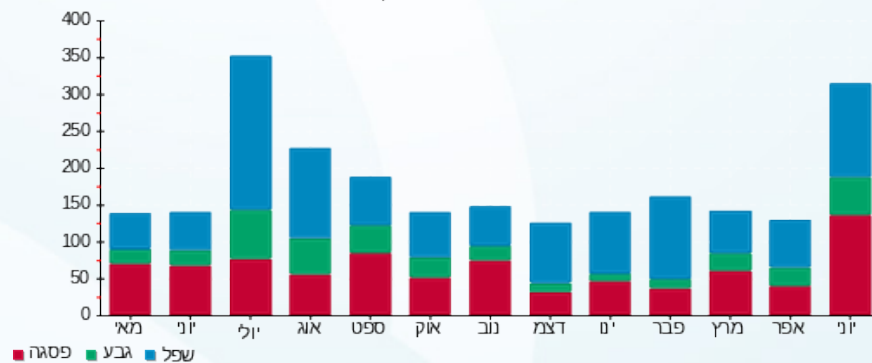



05/07/23

תאריך הפקדה:

25/06/23

תאריך קריאה נוכחי:

24/05/23

תאריך קריאה קודמת:

שם דייר: ראשי שנאי 1  
שם אתר: מגדלי שקל בני ברק

לקוח/ה נכבד/ה, אנו מתכבדים להגיש את חישוב צריכת החשמל לתקופה 25/06/23 - 24/05/23:

ראשי שנאי 1 - 3 - 00025494 (0x0)

סוג תעריף	סוג צריכה	קריאה קודמת	קריאה נוכחית	סה"כ צריכה בקוט"ש	מחיר לקוט"ש בא"ג	סה"כ לתשלום
פרטי חשבון עבור תאריכים:						
		24/05/23	31/05/23			
777	פסגה	11,368,364.72	11,380,989.38	12,624.66	42.99	5,427.34 ₪
778	גבע	4,645,662.82	4,648,744.37	3,081.55	46.03	1,418.44 ₪
779	שפל	7,958,852.90	7,965,289.58	6,436.68	38.43	2,473.61 ₪
פרטי חשבון עבור תאריכים:						
		01/06/23	25/06/23			
777	פסגה	11,380,989.38	11,418,142.77	37,153.39	41.15	15,288.62 ₪
778	גבע	4,648,744.37	4,659,781.13	11,036.76	98.38	10,857.96 ₪
779	שפל	7,965,289.58	7,988,021.16	22,731.58	51.66	11,743.14 ₪

סה"כ לדייר:

שיא ביקוש	סה"כ	שפל	גבע	פסגה
489.56	93,064.62	29,168.26	14,118.31	49,778.05
	47,209.11 ₪	14,216.75 ₪	12,276.40 ₪	20,715.96 ₪

סה"כ צריכה  
סה"כ לתשלום

210.98 ₪	<p><b>תשלום קבוע</b></p> <p><b>תשלום עבור גודל חיבור בKVA (0x0)</b></p> <p><b>סה"כ</b></p> <p><b>מע"מ 17.00%</b></p>	<p><b>סה"כ לתשלום</b></p>
0.00 ₪		
47,420.09 ₪		
8,061.42 ₪		
55,481.51 ₪		<p><b>כולל מע"מ</b></p>

התפלגות חיוב בש"ח לפי תע"ז

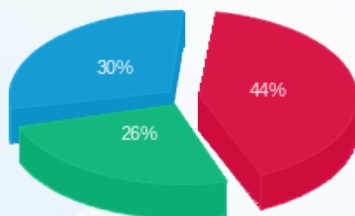

פסגה (20,715.96 ₪) 26%  
גבע (12,276.40 ₪) 30%  
שפל (14,216.75 ₪) 44%

הסטוריית צריכה בקוט"ש

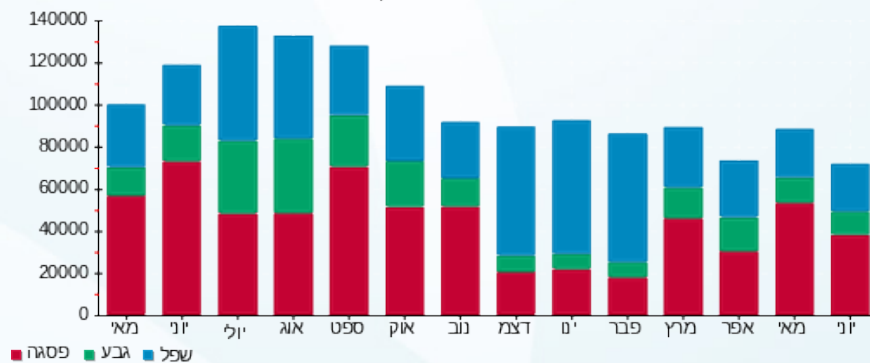



05/07/23

תאריך הפקה:

שם דייר: ראשי שנאי 2  
שם אתר: מגדלי שקל בני ברק

25/06/23

תאריך קריאה נוכחית:

24/05/23

תאריך קריאה קודמת:

לקוח/ה נכבד/ה, אנו מתכבדים להגיש את חישוב צריכת החשמל לתקופה 24/05/23 - 25/06/23:

ראשי שנאי 2 - 6 - 00025507(0x0)

סוג תעריף	סוג צריכה	קריאה קודמת	קריאה נוכחית	סה"כ צריכה בקוט"ש	מחיר לקוט"ש בא"ג	סה"כ לתשלום
פרטי חשבון עבור תאריכים:						
		24/05/23	31/05/23			
777	פסגה	18,332,197.91	18,355,578.86	23,380.95	42.99	10,051.47 ₪
778	גבע	7,982,640.39	7,989,429.07	6,788.68	46.03	3,124.83 ₪
779	שפל	12,712,349.04	12,725,099.26	12,750.22	38.43	4,899.91 ₪
פרטי חשבון עבור תאריכים:						
		01/06/23	25/06/23			
777	פסגה	18,355,578.86	18,460,748.04	105,169.18	41.15	43,277.12 ₪
778	גבע	7,989,429.07	8,018,465.59	29,036.52	98.38	28,566.13 ₪
779	שפל	12,725,099.26	12,763,250.97	38,151.71	51.66	19,709.18 ₪

סה"כ לדייר:

פסגה	גבע	שפל	סה"כ	שיא ביקוש
128,550.13	35,825.20	50,901.93	215,277.26	1,171.63
₪ 53,328.59	₪ 31,690.96	₪ 24,609.08	₪ 109,628.63	

תשלום קבוע	תשלום עבור גודל חיבור בKVA (0x0)	סה"כ	מע"מ 17.00%	סה"כ לתשלום	כולל מע"מ
210.98 ₪	0.00 ₪	109,839.61 ₪	18,672.73 ₪	128,512.35 ₪	

התפלגות חיוב בש"ח לפי תע"ז

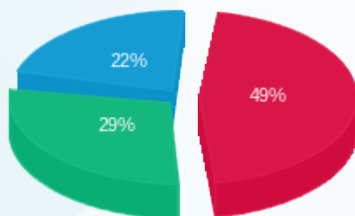

פסגה (53,328.59 ₪) 22%  
גבע (31,690.96 ₪) 29%  
שפל (24,609.08 ₪) 49%

הסטוריית צריכה בקוט"ש

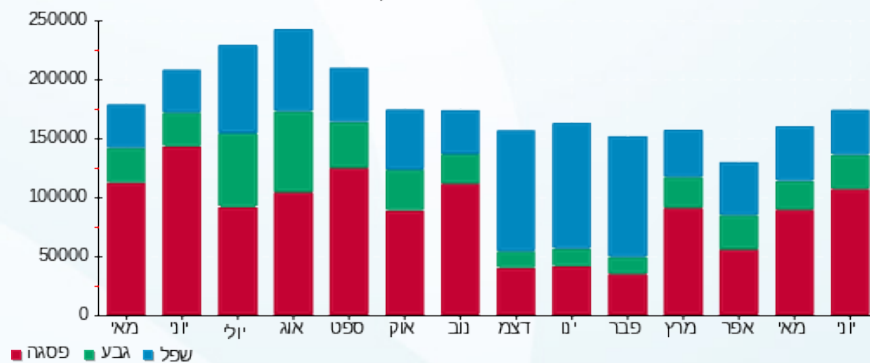



05/07/23

תאריך הפקה:

שם דייר: ר"ח שפילברג אבי (קומה 8)  
שם אתר: מגדלי שקל בני ברק

25/06/23

תאריך קריאה נוכחית:

24/05/23

תאריך קריאה קודמת:

לקוח/ה נכבד/ה, אנו מתכבדים להגיש את חישוב צריכת החשמל לתקופה 25/06/23 - 24/05/23:

ר"ח שפילברג אבי (קומה 8) - 4 - 00024957 (3x63)

סה"כ לתשלום	מחיר לקוט"ש בא"ג	סה"כ צריכה בקוט"ש	קריאה נוכחית	קריאה קודמת	סוג צריכה	סוג תעריף
			31/05/23	24/05/23	פרטי חשבון עבור תאריכים:	
₪ -259.60	42.99	-603.87	89,742.51	90,346.38	פסגה	777
₪ -40.12	46.03	-87.15	28,471.11	28,558.27	גבע	778
₪ -78.35	38.43	-203.88	64,672.95	64,876.83	שפל	779
			25/06/23	01/06/23	פרטי חשבון עבור תאריכים:	
₪ 503.03	41.15	1,222.42	90,964.93	89,742.51	פסגה	777
₪ 148.01	98.38	150.45	28,621.56	28,471.11	גבע	778
₪ 201.31	51.66	389.68	65,062.63	64,672.95	שפל	779

סה"כ לדייר:

שיא ביקוש	סה"כ	שפל	גבע	פסגה	סה"כ צריכה
8.32	867.65	185.80	63.29	618.55	סה"כ לתשלום
	₪ 474.28	₪ 122.96	₪ 107.89	₪ 243.42	

₪ 37.91	<b>תשלום קבוע</b> <b>תשלום עבור גודל חיבור בKVA (3x63)</b> <b>סה"כ</b> <b>מע"מ 17.00%</b>	<b>סה"כ לתשלום</b>
₪ 13.48		
₪ 525.67		
₪ 89.36		
₪ 615.03	כולל מע"מ	

התפלגות חיוב בש"ח לפי תע"ז

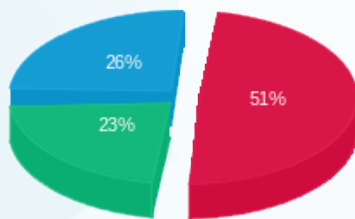

פסגה (₪ 243.42)  
גבע (₪ 107.89)  
שפל (₪ 122.96)

הסטוריית צריכה בקוט"ש

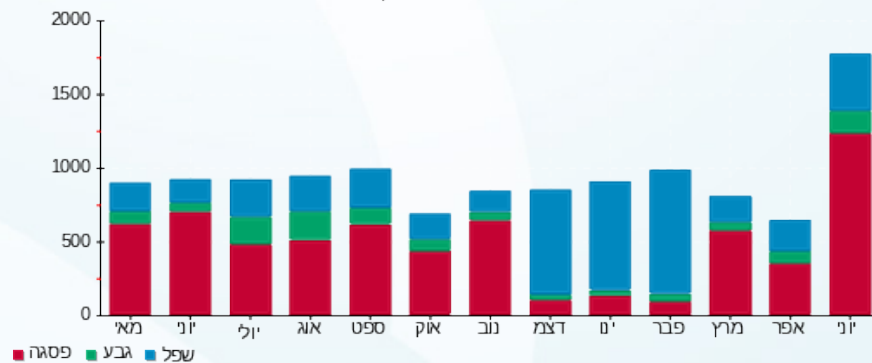



05/07/23

תאריך הפקה:

שם דייר: רות גולדווסר (קומה 01)

25/06/23

תאריך קריאה נוכחי:

שם אתר: מגדלי שקל בני ברק

24/05/23

תאריך קריאה קודמת:

לקוח/ה נכבד/ה, אנו מתכבדים להגיש את חישוב צריכת החשמל לתקופה 25/06/23 - 24/05/23:

רות גולדווסר (קומה 01) - 4 - (3x63)00025491

סוג תעריף	סוג צריכה	קריאה קודמת	קריאה נוכחית	סה"כ צריכה בקוט"ש	מחיר לקוט"ש בא"ג	סה"כ לתשלום
פרטי חשבון עבור תאריכים:						
777	פסגה	24/05/23	31/05/23	39.17	42.99	16.84 ₪
778	גבע	10,851.56	10,855.28	3.72	46.03	1.71 ₪
779	שפל	17,002.29	17,012.65	10.37	38.43	3.98 ₪
פרטי חשבון עבור תאריכים:						
777	פסגה	01/06/23	25/06/23	117.36	41.15	48.29 ₪
778	גבע	10,855.28	10,868.74	13.46	98.38	13.24 ₪
779	שפל	17,012.65	17,055.27	42.61	51.66	22.01 ₪

סה"כ לדייר:

פסגה	גבע	שפל	סה"כ	שיא ביקוש
156.52	17.18	52.98	226.68	2.75
₪ 65.13	₪ 14.95	₪ 26.00	₪ 106.08	

סה"כ צריכה  
סה"כ לתשלום

37.91 ₪	<b>תשלום קבוע</b> <b>תשלום עבור גודל חיבור בKVA (3x63)</b> <b>סה"כ</b> <b>מע"מ 17.00%</b>	<b>סה"כ לתשלום</b>
13.48 ₪		
157.47 ₪		
26.77 ₪		
184.24 ₪	<b>כולל מע"מ</b>	

התפלגות חיוב בש"ח לפי תע"ז

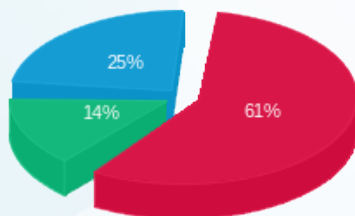

פסגה (65.13 ₪)  
גבע (14.95 ₪)  
שפל (26.00 ₪)

הסטוריית צריכה בקוט"ש

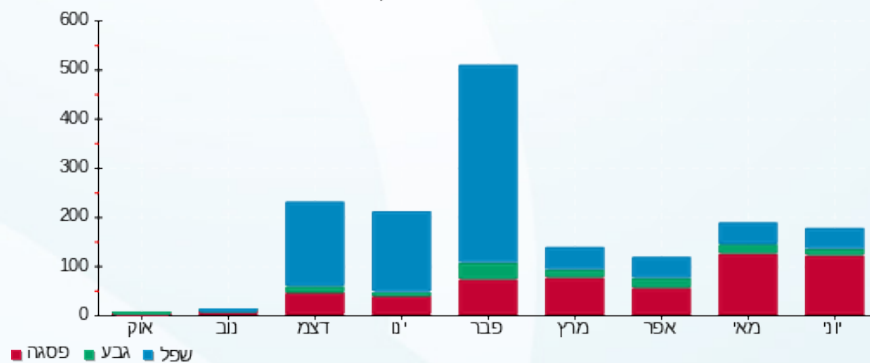



05/07/23

תאריך הפקה:

שם דייר: רעני שלמה (קומה 9)  
שם אתר: מגדלי שקל בני ברק

25/06/23

תאריך קריאה נוכחית:

24/05/23

תאריך קריאה קודמת:

לקוח/ה נכבד/ה, אנו מתכבדים להגיש את חישוב צריכת החשמל לתקופה 25/06/23 - 24/05/23:

רעני שלמה (קומה 9) - 2 - 00025044(3x50)

סוג תעריף	סוג צריכה	קריאה קודמת	קריאה נוכחית	סה"כ צריכה בקוט"ש	מחיר לקוט"ש בא"ג	סה"כ לתשלום
פרטי חשבון עבור תאריכים:						
		24/05/23	31/05/23			
777	פסגה	68,990.13	69,115.88	125.74	42.99	54.06 ₪
778	גבע	25,152.05	25,163.94	11.89	46.03	5.47 ₪
779	שפל	39,996.65	40,031.15	34.50	38.43	13.26 ₪
פרטי חשבון עבור תאריכים:						
		01/06/23	25/06/23			
777	פסגה	69,115.88	69,501.58	385.71	41.15	158.72 ₪
778	גבע	25,163.94	25,199.69	35.75	98.38	35.17 ₪
779	שפל	40,031.15	40,113.58	82.44	51.66	42.59 ₪

סה"כ לדייר:

פסגה	גבע	שפל	סה"כ	שיא ביקוש
511.45	47.64	116.93	676.02	8.22
₪ 212.77	₪ 40.64	₪ 55.84	₪ 309.26	

סה"כ צריכה  
סה"כ לתשלום

₪ 37.91	<b>תשלום קבוע</b> <b>תשלום עבור גודל חיבור בKVA (3x50)</b> <b>סה"כ</b> <b>מע"מ 17.00%</b>	
₪ 10.70		
₪ 357.87		
₪ 60.84		
₪ 418.71	<b>סה"כ לתשלום</b>	<b>כולל מע"מ</b>

התפלגות חיוב בש"ח לפי תעו"ז

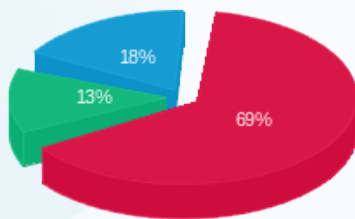

פסגה (212.77 ₪)  
גבע (40.64 ₪)  
שפל (55.84 ₪)

הסטוריית צריכה בקוט"ש

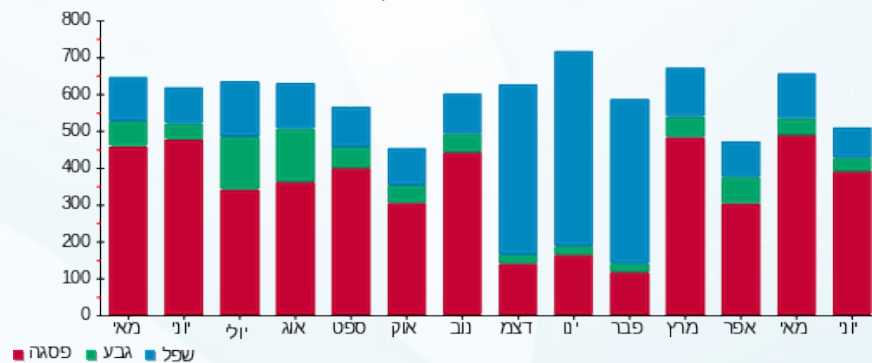

05/07/23 תאריך הפקה:  
 25/06/23 תאריך קריאה נוכחית:  
 24/05/23 תאריך קריאה קודמת:

שם דייר: שטרן וייס (קומה 9)  
 שם אתר: מגדלי שקל בני ברק

לקוח/ה נכבד/ה, אנו מתכבדים להגיש את חישוב צריכת החשמל לתקופה 25/06/23 - 24/05/23:

שטרן וייס (קומה 9) - 1 - 00025044(3x40)

סוג תעריף	סוג צריכה	קריאה קודמת	קריאה נוכחית	סה"כ צריכה בקוט"ש	מחיר לקוט"ש בא"ג	סה"כ לתשלום
פרטי חשבון עבור תאריכים:						
777	פסגה	24/05/23	31/05/23	105.99	42.99	45.57 ₪
778	גבע	22,718.87	22,728.65	9.78	46.03	4.50 ₪
779	שפל	37,506.36	37,533.65	27.29	38.43	10.49 ₪
פרטי חשבון עבור תאריכים:						
777	פסגה	01/06/23	25/06/23	326.67	41.15	134.42 ₪
778	גבע	22,728.65	22,759.26	30.60	98.38	30.11 ₪
779	שפל	37,533.65	37,609.27	75.62	51.66	39.06 ₪

סה"כ לדייר:

פסגה	גבע	שפל	סה"כ	שיא ביקוש
432.66	40.38	102.91	575.96	6.84
₪ 179.99	₪ 34.61	₪ 49.55	₪ 264.15	

סה"כ צריכה  
 סה"כ לתשלום

תשלום קבוע	תשלום עבור גודל חיבור בKVA (3x40)	סה"כ	מע"מ 17.00%	סה"כ לתשלום	כולל מע"מ
37.91 ₪	8.56 ₪	310.62 ₪	52.81 ₪	363.43 ₪	

התפלגות חיוב בש"ח לפי תעו"ז

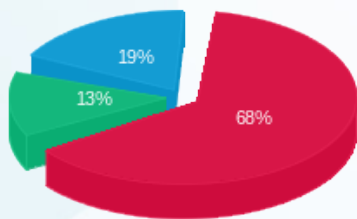

פסגה (179.99 ₪)  
 גבע (34.61 ₪)  
 שפל (49.55 ₪)

הסטוריית צריכה בקוט"ש

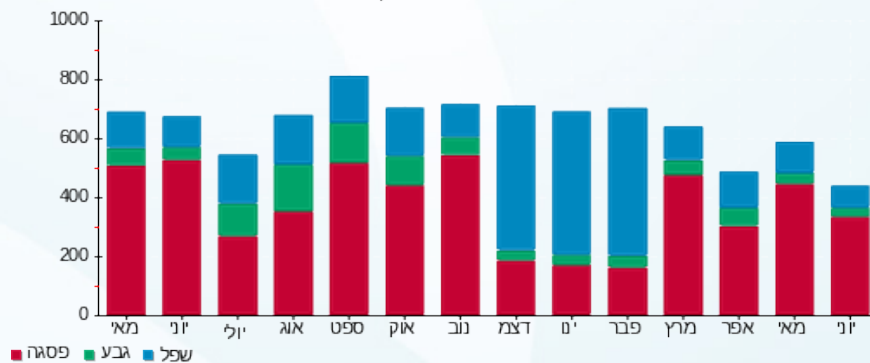



05/07/23

תאריך הפקדה:

שם דייר: שלכם 2 (קומה 5)  
שם אתר: מגדלי שקל בני ברק

25/06/23

תאריך קריאה נוכחית:

24/05/23

תאריך קריאה קודמת:

לקוח/ה נכבד/ה, אנו מתכבדים להגיש את חישוב צריכת החשמל לתקופה 24/05/23 - 25/06/23:

שלכם 2 (קומה 5) - 1 - 00022685 (3x40)

סוג תעריף	סוג צריכה	קריאה קודמת	קריאה נוכחית	סה"כ צריכה בקוט"ש	מחיר לקוט"ש בא"ג	סה"כ לתשלום
פרטי חשבון עבור תאריכים:						
777	פסגה	24/05/23	31/05/23	93.12	42.99	40.03 ₪
778	גבע	20,050.50	20,066.35	15.85	46.03	7.30 ₪
779	שפל	60,503.61	60,544.25	40.65	38.43	15.62 ₪
פרטי חשבון עבור תאריכים:						
777	פסגה	01/06/23	25/06/23	356.24	41.15	146.59 ₪
778	גבע	20,066.35	20,130.58	64.23	98.38	63.19 ₪
779	שפל	60,544.25	60,668.87	124.62	51.66	64.38 ₪

סה"כ לדייר:

פסגה	גבע	שפל	סה"כ	שיא ביקוש
449.36	80.08	165.26	694.71	5.93
186.63 ₪	70.48 ₪	80.00 ₪	337.11 ₪	

סה"כ צריכה  
סה"כ לתשלום

37.91 ₪	<p><b>תשלום קבוע</b></p> <p><b>תשלום עבור גודל חיבור בKVA (3x40)</b></p> <p><b>סה"כ</b></p> <p><b>מע"מ 17.00%</b></p>	<p><b>סה"כ לתשלום</b></p>
8.56 ₪		
383.58 ₪		
65.21 ₪		
448.78 ₪		<p><b>כולל מע"מ</b></p>

התפלגות חיוב בש"ח לפי תע"ז

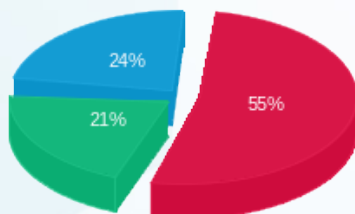

פסגה (186.63 ₪)  
גבע (70.48 ₪)  
שפל (80.00 ₪)

הסטוריית צריכה בקוט"ש

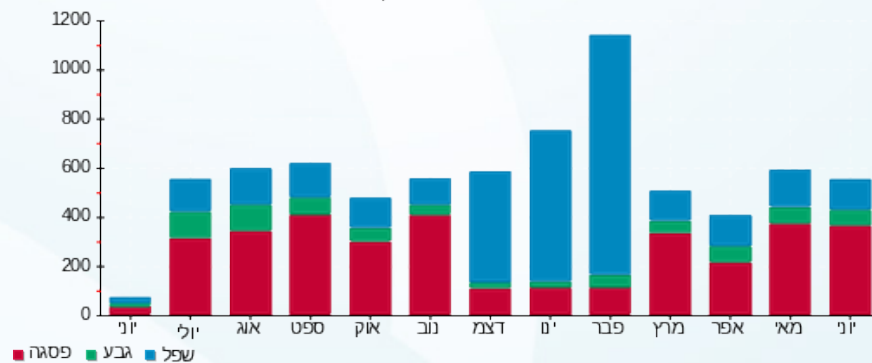



05/07/23

תאריך הפקה:

שם דייר: שלמה לוי (קומה 11)

25/06/23

תאריך קריאה נוכחית:

שם אתר: מגדלי שקל בני ברק

24/05/23

תאריך קריאה קודמת:

לקוח/ה נכבד/ה, אנו מתכבדים להגיש את חישוב צריכת החשמל לתקופה 25/06/23 - 24/05/23:

שלמה לוי (קומה 11) - 8 - 00025038(3x32)

סוג תעריף	סוג צריכה	קריאה קודמת	קריאה נוכחית	סה"כ צריכה בקוט"ש	מחיר לקוט"ש בא"ג	סה"כ לתשלום
פרטי חשבון עבור תאריכים:						
		24/05/23	31/05/23			
777	פסגה	74,774.51	74,851.50	76.99	42.99	33.10 ₪
778	גבע	35,182.67	35,197.25	14.58	46.03	6.71 ₪
779	שפל	50,313.81	50,347.31	33.50	38.43	12.87 ₪
פרטי חשבון עבור תאריכים:						
		01/06/23	25/06/23			
777	פסגה	74,851.50	75,113.08	261.59	41.15	107.64 ₪
778	גבע	35,197.25	35,250.83	53.58	98.38	52.71 ₪
779	שפל	50,347.31	50,442.63	95.32	51.66	49.24 ₪

סה"כ לדייר:

פסגה	גבע	שפל	סה"כ	שיא ביקוש
338.57	68.16	128.82	535.56	4.15
140.74 ₪	59.42 ₪	62.12 ₪	262.28 ₪	

סה"כ צריכה  
סה"כ לתשלום

37.91 ₪	<p><b>תשלום קבוע</b></p> <p><b>תשלום עבור גודל חיבור בKVA (3x32)</b></p> <p><b>סה"כ</b></p> <p><b>מע"מ 17.00%</b></p>	
6.85 ₪		
307.04 ₪		
52.20 ₪		
359.23 ₪	<b>סה"כ לתשלום</b>	<b>כולל מע"מ</b>

התפלגות חיוב בש"ח לפי תעו"ז

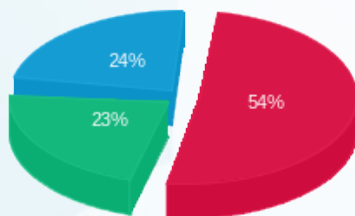

פסגה (140.74 ₪)  
גבע (59.42 ₪)  
שפל (62.12 ₪)

הסטוריית צריכה בקוט"ש

