



05/07/23 תאריך הפקה:
 30/06/23 תאריך קריאה נוכחית:
 01/06/23 תאריך קריאה קודמת:

שם דייר: *עגול קומה 10 מא
 שם אתר: מרכז עזריאלי תל אביב - קניון

לקוח/ה נכבד/ה, אנו מתכבדים להגיש את חישוב צריכת החשמל לתקופה 01/06/23 - 30/06/23:

*עגול קומה 10 מא - 6 - 00017577(0x0)

סה"כ לתשלום	מחיר לקוט"ש בא"ג	סה"כ צריכה בקוט"ש	קריאה נוכחית	קריאה קודמת	סוג צריכה	סוג תעריף
			30/06/23	01/06/23	פרטי חשבון עבור תאריכים:	
2,816.48 ₪	41.15	6,844.43	871,078.42	864,233.99	פסגה	777
1,896.97 ₪	98.38	1,928.21	513,973.12	512,044.91	גבע	778
35.29 ₪	51.66	68.32	563,622.35	563,554.03	שפל	779

סה"כ לדייר:

שיא ביקוש	סה"כ	שפל	גבע	פסגה
41.72	8,840.96	68.32	1,928.21	6,844.43
	4,748.75 ₪	35.29 ₪	1,896.97 ₪	2,816.48 ₪

סה"כ צריכה
 סה"כ לתשלום

0.00 ₪	תשלום קבוע	
0.00 ₪	תשלום עבור גודל חיבור בKVA (0x0)	
4,748.75 ₪	סה"כ לתשלום	לא כולל מע"מ



05/07/23 תאריך הפקה:
 30/06/23 תאריך קריאה נוכחית:
 01/06/23 תאריך קריאה קודמת:

שם דייר: מ"א 10.ק. משולש
 שם אתר: מרכז עזריאלי תל אביב - קניון

לקוח/ה נכבד/ה, אנו מתכבדים להגיש את חישוב צריכת החשמל לתקופה 01/06/23 - 30/06/23:

מ"א 10.ק. 1 - 20281568 (3x400)

סוג תעריף	סוג צריכה	קריאה קודמת	קריאה נוכחית	סה"כ צריכה בקוט"ש	מחיר לקוט"ש בא"ג	סה"כ לתשלום
פרטי חשבון עבור תאריכים:						
777	פסגה	01/06/23	30/06/23	2,838.20	41.15	1,167.92 ₪
778	גבע	19,233.50	19,944.90	711.40	98.38	699.88 ₪
779	שפל	30,137.50	30,597.80	460.30	51.66	237.79 ₪

סה"כ לדיר:

פסגה	גבע	שפל	סה"כ	שיא ביקוש
2,838.20	711.40	460.30	4,009.90	50.60
1,167.92 ₪	699.88 ₪	237.79 ₪	2,105.59 ₪	

סה"כ צריכה
 סה"כ לתשלום

210.98 ₪	תשלום קבוע	
77.81 ₪	תשלום עבור גודל חיבור בKVA (3x400)	
2,394.37 ₪	סה"כ לתשלום	לא כולל מע"מ

התפלגות חיוב בש"ח לפי תע"ז

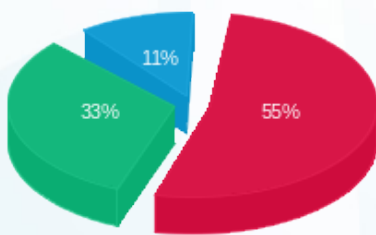

■ פסגה (1,167.92 ₪)
 ■ גבע (699.88 ₪)
 ■ שפל (237.79 ₪)

הסטוריית צריכה בקוט"ש

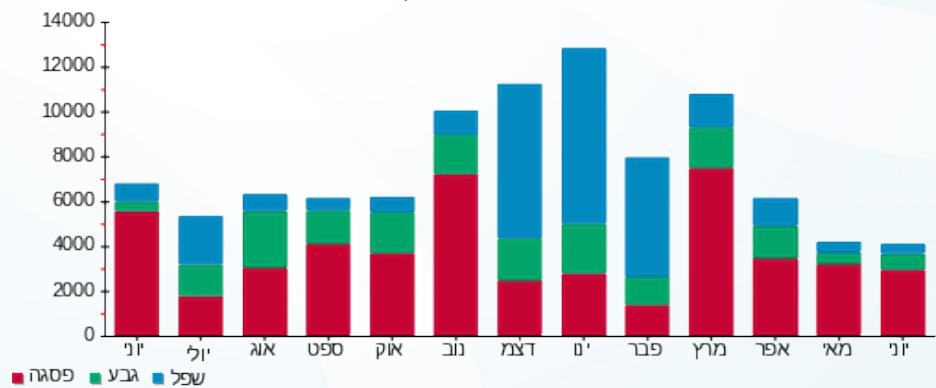

05/07/23 תאריך הפקה:
 30/06/23 תאריך קריאה נוכחית:
 01/06/23 תאריך קריאה קודמת:

שם דייר: מטבח לובי קומה 10 לוח SM
שם אתר: מרכז עזריאלי תל אביב - קניון

לקוח/ה נכבד/ה, אנו מתכבדים להגיש את חישוב צריכת החשמל לתקופה 01/06/23 - 30/06/23:

מטבח לובי קומה 10 לוח 1 - SM - (3x400)20065319

סה"כ לתשלום	מחיר לקוט"ש בא"ג	סה"כ צריכה בקוט"ש	קריאה נוכחית	קריאה קודמת	סוג צריכה	סוג תעריף
			30/06/23	01/06/23		פרטי חשבון עבור תאריכים:
₪ 975.25	41.15	2,370.00	45,055.20	42,685.20	פסגה	777
₪ 397.85	98.38	404.40	17,128.80	16,724.40	גבע	778
₪ 585.41	51.66	1,133.20	53,320.40	52,187.20	שפל	779

סה"כ לדייר:

שיא ביקוש	סה"כ	שפל	גבע	פסגה	סה"כ צריכה
8.72	3,907.60	1,133.20	404.40	2,370.00	סה"כ לתשלום
	₪ 1,958.51	₪ 585.41	₪ 397.85	₪ 975.25	

₪ 210.98	תשלום קבוע	
₪ 77.81	תשלום עבור גודל חיבור בKVA (3x400)	
₪ 2,247.30	סה"כ לתשלום	לא כולל מע"מ

התפלגות חיוב בש"ח לפי תעו"ז

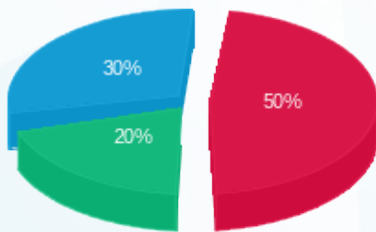

■ פסגה (₪ 975.25)
 ■ גבע (₪ 397.85)
 ■ שפל (₪ 585.41)

הסטוריית צריכה בקוט"ש

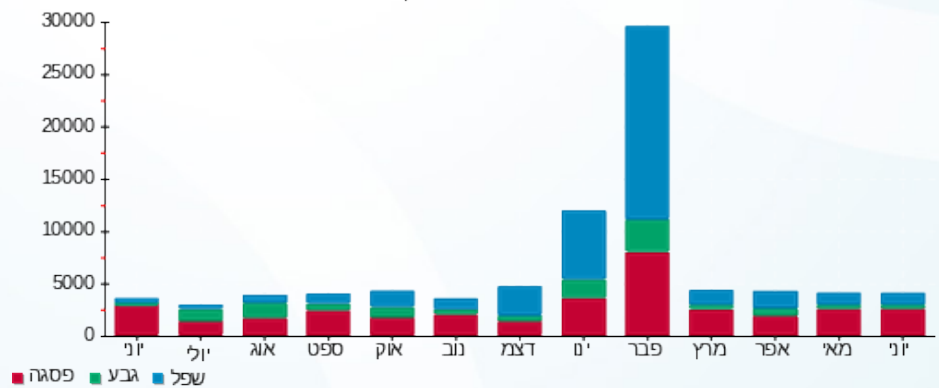



05/07/23 תאריך הפקה:
 30/06/23 תאריך קריאה נוכחית:
 01/06/23 תאריך קריאה קודמת:

שם דייר: משולש קומה 10 מטבח ראפיד
 שם אתר: מרכז עזריאלי תל אביב - קניון

לקוח/ה נכבד/ה, אנו מתכבדים להגיש את חישוב צריכת החשמל לתקופה 01/06/23 - 30/06/23:

משולש קומה 10 מטבח ראפיד - 2 - 13044058 (3x400)

סוג תעריף	סוג צריכה	קריאה קודמת	קריאה נוכחית	סה"כ צריכה בקוט"ש	מחיר לקוט"ש בא"ג	סה"כ לתשלום
פרטי חשבון עבור תאריכים:						
777	פסגה	01/06/23	30/06/23	0.00	41.15	0.00 ₪
778	גבע	81.60	81.60	0.00	98.38	0.00 ₪
779	שפל	276.80	276.80	0.00	51.66	0.00 ₪

סה"כ לדייר:

פסגה	גבע	שפל	סה"כ	שיא ביקוש
0.00	0.00	0.00	0.00	
0.00 ₪	0.00 ₪	0.00 ₪	0.00 ₪	

סה"כ צריכה
 סה"כ לתשלום

210.98 ₪	תשלום קבוע	
77.81 ₪	תשלום עבור גודל חיבור ב KVA (3x400)	
288.79 ₪	סה"כ לתשלום	לא כולל מע"מ

התפלגות חיוב בש"ח לפי תע"ז

פסגה (0.00 ₪)
 גבע (0.00 ₪)
 שפל (0.00 ₪)

הסטוריית צריכה בקוט"ש

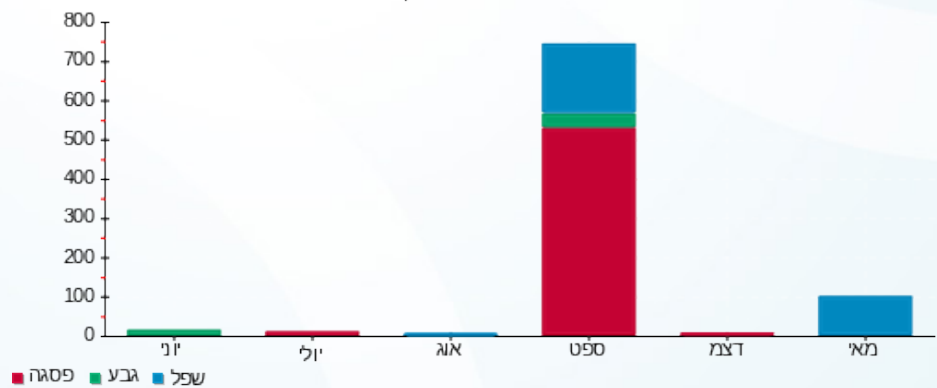



05/07/23 תאריך הפקה:
 30/06/23 תאריך קריאה נוכחית:
 01/06/23 תאריך קריאה קודמת:

שם דייר: עגול קומה 10 מטבח אר קפה
שם אתר: מרכז עזריאלי תל אביב - קניון

לקוח/ה נכבד/ה, אנו מתכבדים להגיש את חישוב צריכת החשמל לתקופה 01/06/23 - 30/06/23:

עגול קומה 10 מטבח אר קפה - 4 - 00018378(3x40)

סוג תעריף	סוג צריכה	קריאה קודמת	קריאה נוכחית	סה"כ צריכה בקוט"ש	מחיר לקוט"ש בא"ג	סה"כ לתשלום
			30/06/23	01/06/23	פרטי חשבון עבור תאריכים:	
777	פסגה	311,582.24	313,652.76	2,070.52	41.15	852.02 ₪
778	גבע	200,499.36	201,185.80	686.43	98.38	675.31 ₪
779	שפל	331,473.45	333,061.32	1,587.87	51.66	820.29 ₪

סה"כ לדייר:

פסגה	גבע	שפל	סה"כ	שיא ביקוש
2,070.52	686.43	1,587.87	4,344.82	16.82
852.02 ₪	675.31 ₪	820.29 ₪	2,347.62 ₪	

סה"כ צריכה
 סה"כ לתשלום

210.98 ₪	תשלום קבוע	
7.78 ₪	תשלום עבור גודל חיבור בKVA (3x40)	
2,566.38 ₪	סה"כ לתשלום	לא כולל מע"מ



05/07/23 תאריך הפקה:
 30/06/23 תאריך קריאה נוכחית:
 01/06/23 תאריך קריאה קודמת:

שם דייר: עגול קומה 10 קבוצת עזריאלי
 שם אתר: מרכז עזריאלי תל אביב - קניון

לקוח/ה נכבד/ה, אנו מתכבדים להגיש את חישוב צריכת החשמל לתקופה 01/06/23 - 30/06/23:

עגול קומה 10 קבוצת עזריאלי - 2 - 00019443(3x400)

סוג תעריף	סוג צריכה	קריאה קודמת	קריאה נוכחית	סה"כ צריכה בקוט"ש	מחיר לקוט"ש בא"ג	סה"כ לתשלום
פרטי חשבון עבור תאריכים:						
		01/06/23	30/06/23			
777	פסגה	730,035.78	733,058.38	3,022.60	41.15	1,243.80 ₪
778	גבע	560,761.45	561,226.93	465.48	98.38	457.94 ₪
779	שפל	693,221.84	694,366.13	1,144.28	51.66	591.14 ₪

סה"כ לדייר:

פסגה	גבע	שפל	סה"כ	שיא ביקוש
3,022.60	465.48	1,144.28	4,632.37	17.66
1,243.80 ₪	457.94 ₪	591.14 ₪	2,292.88 ₪	

סה"כ צריכה
 סה"כ לתשלום

210.98 ₪	תשלום קבוע	
77.81 ₪	תשלום עבור גודל חיבור בKVA (3x400)	
2,581.67 ₪	סה"כ לתשלום	לא כולל מע"מ

התפלגות חיוב בש"ח לפי תע"ז

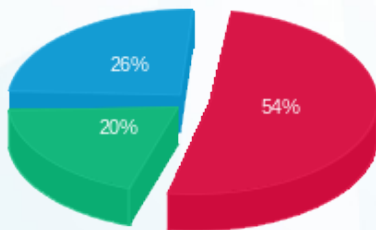

■ פסגה (1,243.80 ₪)
 ■ גבע (457.94 ₪)
 ■ שפל (591.14 ₪)

הסטוריית צריכה בקוט"ש

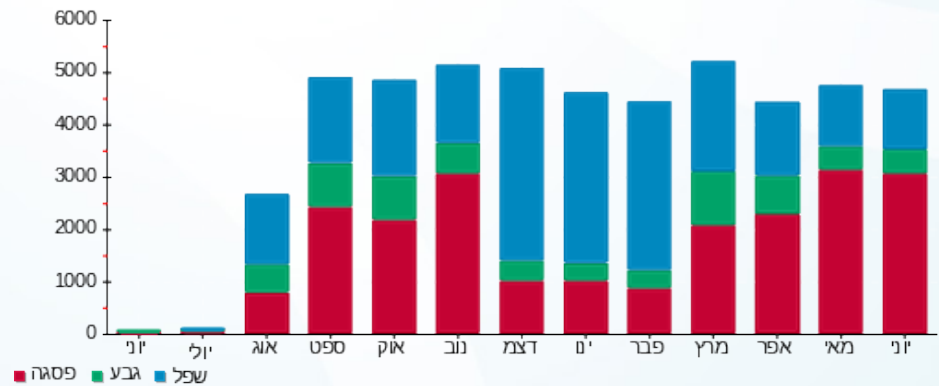



05/07/23 תאריך הפקדה:
 30/06/23 תאריך קריאה נוכחית:
 01/06/23 תאריך קריאה קודמת:

שם דייר: עגול קומת לובי בית קפה אר קפה
שם אתר: מרכז עזריאלי תל אביב - קניון

לקוח/ה נכבד/ה, אנו מתכבדים להגיש את חישוב צריכת החשמל לתקופה **01/06/23 - 30/06/23**:

עגול קומת לובי בית קפה אר קפה - 5 - 00018378(3x63)

סה"כ לתשלום	מחיר לקוט"ש בא"ג	סה"כ צריכה בקוט"ש	קריאה נוכחית	קריאה קודמת	סוג צריכה	סוג תעריף
			30/06/23	01/06/23		פרטי חשבון עבור תאריכים:
₪ 407.40	41.15	990.05	187,055.06	186,065.02	פסגה	777
₪ 256.22	98.38	260.44	135,208.02	134,947.59	גבע	778
₪ 322.30	51.66	623.89	201,132.74	200,508.85	שפל	779

סה"כ לדייר:

שיא ביקוש	סה"כ	שפל	גבע	פסגה
5.43	1,874.37	623.89	260.44	990.05
	₪ 985.92	₪ 322.30	₪ 256.22	₪ 407.40

סה"כ צריכה
 סה"כ לתשלום

₪ 210.98	תשלום קבוע	
₪ 12.25	תשלום עבור גודל חיבור בKVA (3x63)	
₪ 1,209.16	סה"כ לתשלום	לא כולל מע"מ

התפלגות חיוב בש"ח לפי תעו"ז

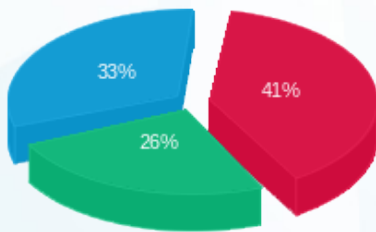

■ פסגה (₪ 407.40)
 ■ גבע (₪ 256.22)
 ■ שפל (₪ 322.30)

הסטוריית צריכה בקוט"ש

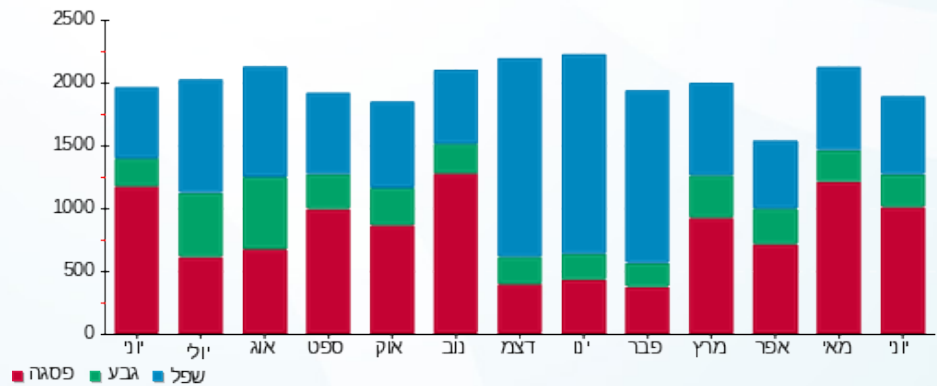

05/07/23 תאריך הפקה:
 30/06/23 תאריך קריאה נוכחית:
 01/06/23 תאריך קריאה קודמת:

שם דייר: קומה 10 חדר כושר (HL)
 שם אתר: מרכז עזריאלי תל אביב - קניון

לקוח/ה נכבד/ה, אנו מתכבדים להגיש את חישוב צריכת החשמל לתקופה 01/06/23 - 30/06/23:

קומה 10 חדר כושר 1) - 20004301(3x400) - HL

סוג תעריף	סוג צריכה	קריאה קודמת	קריאה נוכחית	סה"כ צריכה בקוט"ש	מחיר לקוט"ש בא"ג	סה"כ לתשלום
פרטי חשבון עבור תאריכים:						
777	פסגה	01/06/23	30/06/23	3,868.00	41.15	1,591.68 ₪
778	גבע	19,676.40	20,906.40	1,230.00	98.38	1,210.07 ₪
779	שפל	42,188.80	44,268.80	2,080.00	51.66	1,074.53 ₪

סה"כ לדייר:

פסגה	גבע	שפל	סה"כ	שיא ביקוש
3,868.00	1,230.00	2,080.00	7,178.00	775.84
1,591.68 ₪	1,210.07 ₪	1,074.53 ₪	3,876.28 ₪	

סה"כ צריכה
 סה"כ לתשלום

210.98 ₪	תשלום קבוע	
77.81 ₪	תשלום עבור גודל חיבור בKVA (3x400)	
4,165.07 ₪	סה"כ לתשלום	לא כולל מע"מ

התפלגות חיוב בש"ח לפי תע"ז

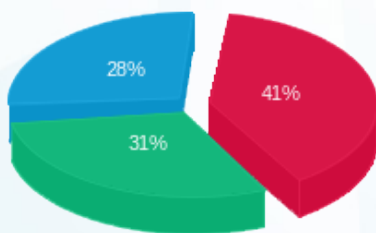

■ פסגה (1,591.68 ₪)
 ■ גבע (1,210.07 ₪)
 ■ שפל (1,074.53 ₪)

הסטוריית צריכה בקוט"ש

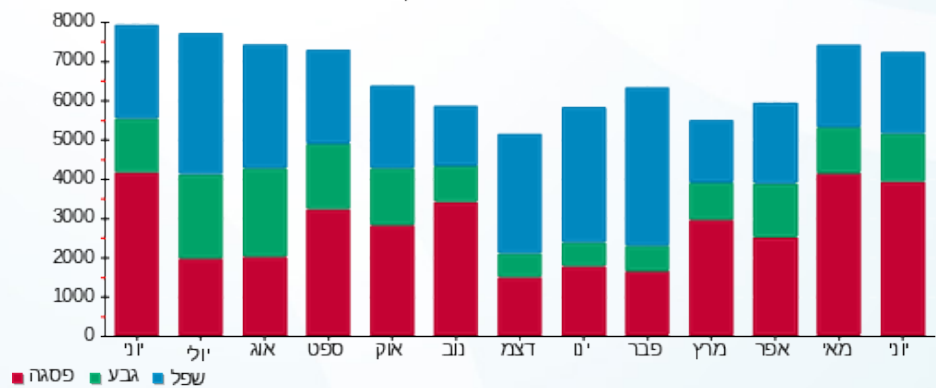



05/07/23

תאריך הפקדה:

שם דייר: קומת גלריה בניין משולש אומאי
שם אתר: מרכז עזריאלי תל אביב - קניון

30/06/23

תאריך קריאה נוכחית:

01/06/23

תאריך קריאה קודמת:

לקוח/ה נכבד/ה, אנו מתכבדים להגיש את חישוב צריכת החשמל לתקופה 01/06/23 - 30/06/23:

קומת גלריה בניין משולש אומאי - 3 - 20065319 (3x250)

סוג תעריף	סוג צריכה	קריאה קודמת	קריאה נוכחית	סה"כ צריכה בקוט"ש	מחיר לקוט"ש בא"ג	סה"כ לתשלום
פרטי חשבון עבור תאריכים:						
777	פסגה	01/06/23	30/06/23	10,720.25	41.15	4,411.38 ₪
778	גבע	27,120.00	29,261.50	2,141.50	98.38	2,106.81 ₪
779	שפל	61,052.25	64,436.50	3,384.25	51.66	1,748.30 ₪

סה"כ לדייר:

פסגה	גבע	שפל	סה"כ	שיא ביקוש
10,720.25	2,141.50	3,384.25	16,246.00	481.81
₪ 4,411.38	₪ 2,106.81	₪ 1,748.30	₪ 8,266.49	

סה"כ צריכה

סה"כ לתשלום

210.98 ₪	תשלום קבוע	
48.63 ₪	תשלום עבור גודל חיבור בKVA (3x250)	
8,526.10 ₪	סה"כ לתשלום	לא כולל מע"מ

התפלגות חיוב בש"ח לפי תע"ז

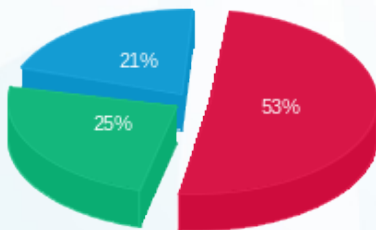

- פסגה (₪ 4,411.38) 53%
- גבע (₪ 2,106.81) 25%
- שפל (₪ 1,748.30) 21%

הסטוריית צריכה בקוט"ש

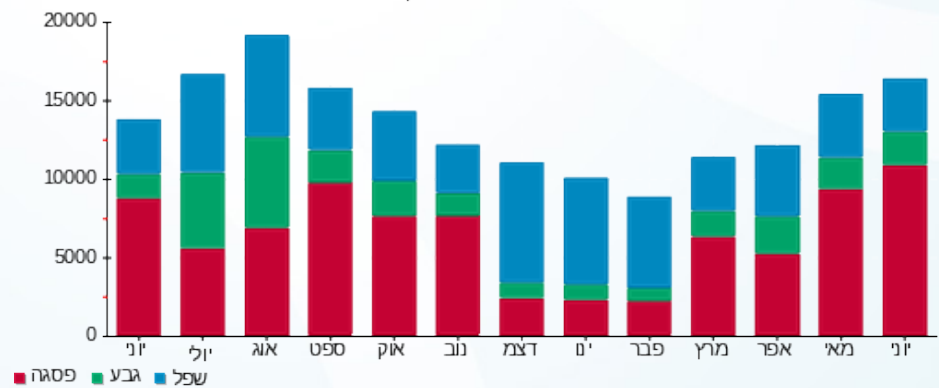

05/07/23 תאריך הפקה:
 30/06/23 תאריך קריאה נוכחית:
 01/06/23 תאריך קריאה קודמת:

שם דייר: קומת גלריה בניין משולש גלידה גולדה
שם אתר: מרכז עזריאלי תל אביב - קניון

לקוח/ה נכבד/ה, אנו מתכבדים להגיש את חישוב צריכת החשמל לתקופה 01/06/23 - 30/06/23:

*****קומת גלריה בניין משולש גלידה גולדה - 2 - 20065319(3x63)**

סוג תעריף	סוג צריכה	קריאה קודמת	קריאה נוכחית	סה"כ צריכה בקוט"ש	מחיר לקוט"ש בא"ג	סה"כ לתשלום
פרטי חשבון עבור תאריכים:						
		01/06/23	30/06/23			
777	פסגה	55,998.90	60,091.80	4,092.90	41.15	1,684.23 ₪
778	גבע	25,853.50	27,331.80	1,478.30	98.38	1,454.35 ₪
779	שפל	60,659.30	62,760.90	2,101.60	51.66	1,085.69 ₪

סה"כ לדייר:

פסגה	גבע	שפל	סה"כ	שיא ביקוש
4,092.90	1,478.30	2,101.60	7,672.80	19.64
1,684.23 ₪	1,454.35 ₪	1,085.69 ₪	4,224.27 ₪	

סה"כ צריכה
סה"כ לתשלום

210.98 ₪	תשלום קבוע	
12.25 ₪	תשלום עבור גודל חיבור בKVA (3x63)	
4,447.50 ₪	סה"כ לתשלום	לא כולל מע"מ

התפלגות חיוב בש"ח לפי תע"ז

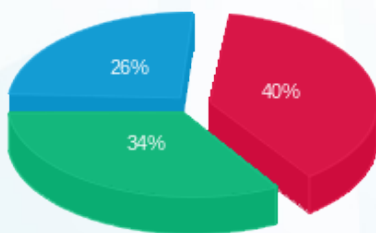

■ פסגה (1,684.23 ₪)
 ■ גבע (1,454.35 ₪)
 ■ שפל (1,085.69 ₪)

הסטוריית צריכה בקוט"ש

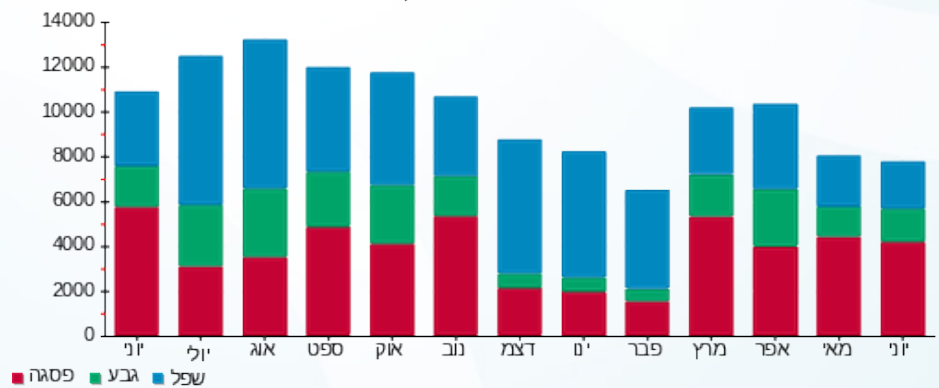



05/07/23

תאריך הפקה:

שם דייר: קומת גרייה בניין משולש שדרת האיילות DNA

30/06/23

תאריך קריאה נוכחית:

שם אתר: מרכז עזריאלי תל אביב - קניון

01/06/23

תאריך קריאה קודמת:

לקוח/ה נכבד/ה, אנו מתכבדים להגיש את חישוב צריכת החשמל לתקופה 01/06/23 - 30/06/23:

קבלן שדרת האיילות - 2 - 20065406 (3x400)

סוג תעריף	סוג צריכה	קריאה קודמת	קריאה נוכחית	סה"כ צריכה בקוט"ש	מחיר לקוט"ש בא"ג	סה"כ לתשלום
פרטי חשבון עבור תאריכים:						
777	פסגה	01/06/23	30/06/23	19,357.20	41.15	7,965.49 ₪
778	גבע	89,251.20	96,161.20	6,910.00	98.38	6,798.06 ₪
779	שפל	227,622.40	237,269.60	9,647.20	51.66	4,983.74 ₪

סה"כ לדייר:

פסגה	גבע	שפל	סה"כ	שיא ביקוש
19,357.20	6,910.00	9,647.20	35,914.40	746.27
7,965.49 ₪	6,798.06 ₪	4,983.74 ₪	19,747.29 ₪	

סה"כ צריכה

סה"כ לתשלום

210.98 ₪	תשלום קבוע	
77.81 ₪	תשלום עבור גודל חיבור בKVA (3x400)	
20,036.08 ₪	סה"כ לתשלום	לא כולל מע"מ

התפלגות חיוב בש"ח לפי תע"ז

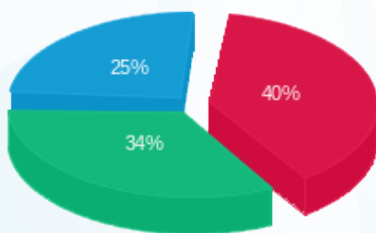

- פסגה (7,965.49 ₪) 25%
- גבע (6,798.06 ₪) 34%
- שפל (4,983.74 ₪) 40%

הסטוריית צריכה בקוט"ש

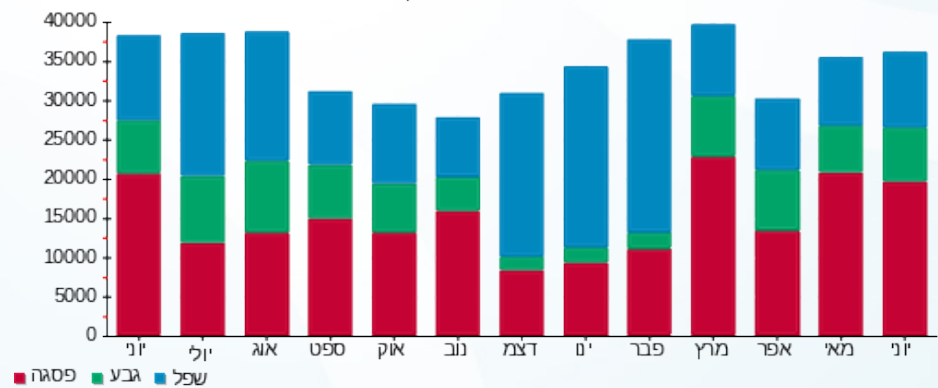



05/07/23 תאריך הפקה:
 30/06/23 תאריך קריאה נוכחית:
 01/06/23 תאריך קריאה קודמת:

שם דייר: ראשי מטבח קומה 10 לוח S
 שם אתר: מרכז עזריאלי תל אביב - קניון

לקוח/ה נכבד/ה, אנו מתכבדים להגיש את חישוב צריכת החשמל לתקופה 01/06/23 - 30/06/23:

ראשי מטבח קומה 10 לוח 4 - 20004301 (3x600) - S

סוג תעריף	סוג צריכה	קריאה קודמת	קריאה נוכחית	סה"כ צריכה בקוט"ש	מחיר לקוט"ש בא"ג	סה"כ לתשלום
פרטי חשבון עבור תאריכים:						
777	פסגה	01/06/23	30/06/23	16,372.80	41.15	6,737.41 ₪
778	גבע	64,507.80	67,280.40	2,772.60	98.38	2,727.68 ₪
779	שפל	202,432.80	208,791.00	6,358.20	51.66	3,284.65 ₪

סה"כ לדייר:

פסגה	גבע	שפל	סה"כ	שיא ביקוש
16,372.80	2,772.60	6,358.20	25,503.60	125.37
₪ 6,737.41	₪ 2,727.68	₪ 3,284.65	₪ 12,749.74	

סה"כ צריכה
 סה"כ לתשלום

210.98 ₪	תשלום קבוע	
116.71 ₪	תשלום עבור גודל חיבור בKVA (3x600)	
13,077.43 ₪	סה"כ לתשלום	לא כולל מע"מ

התפלגות חיוב בש"ח לפי תעו"ז

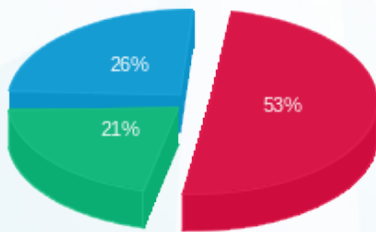

■ פסגה (₪ 6,737.41) (21%)
 ■ גבע (₪ 2,727.68) (26%)
 ■ שפל (₪ 3,284.65) (53%)

הסטוריית צריכה בקוט"ש

