



05/07/23 תאריך הפקה:  
 21/06/23 תאריך קריאה נוכחית:  
 22/05/23 תאריך קריאה קודמת:

שם דייר: היברו יוניון  
 שם אתר: בית שמואל

לקוח/ה נכבד/ה, אנו מתכבדים להגיש את חישוב צריכת החשמל לתקופה 21/06/23 - 22/05/23:

ראשי חברת חשמל - 1 - 0000001(0x0)

סוג תעריף	סוג צריכה	קריאה קודמת	קריאה נוכחית	סה"כ צריכה בקוט"ש	מחיר לקוט"ש בא"ג	סה"כ לתשלום
פרטי חשבון עבור תאריכים:						
777	פסגה	22/05/23	31/05/23	0.00	34.89	0.00 ₪
778	גבע	0.00	0.00	0.00	37.47	0.00 ₪
779	שפל	0.00	1,600.00	1,600.00	76.98	1,231.68 ₪
פרטי חשבון עבור תאריכים:						
777	פסגה	01/06/23	21/06/23	0.00	32.58	0.00 ₪
778	גבע	0.00	0.00	0.00	88.23	0.00 ₪
779	שפל	1,600.00	14,600.00	13,000.00	42.79	5,562.70 ₪

הפסדי נצילות

הערה	סה"כ לתשלום
הפסדי נצילות	1,046.15 ₪

גודל חיבור

הערה	סה"כ לתשלום
גודל חיבור	1,085.71 ₪

סה"כ לדייר:

פסגה	גבע	שפל	סה"כ	שיא ביקוש
0.00	0.00	14,600.00	14,600.00	
0.00 ₪	0.00 ₪	6,794.38 ₪	6,833.94 ₪	

סה"כ צריכה

סה"כ לתשלום

502.09 ₪	תשלום קבוע	לא כולל מע"מ
0.00 ₪	תשלום עבור גודל חיבור ב KVA (0x0)	
1.000	מקדם הספק	
0.00 ₪	תשלום עבור מקדם הספק	
7,336.03 ₪	סה"כ לתשלום	





התפלגות חיוב בש"ח לפי תעו"ז



- פסגה (0.00 ₪)
- גבע (0.00 ₪)
- שפל (6,794.38 ₪)

הסטוריית צריכה בקוט"ש

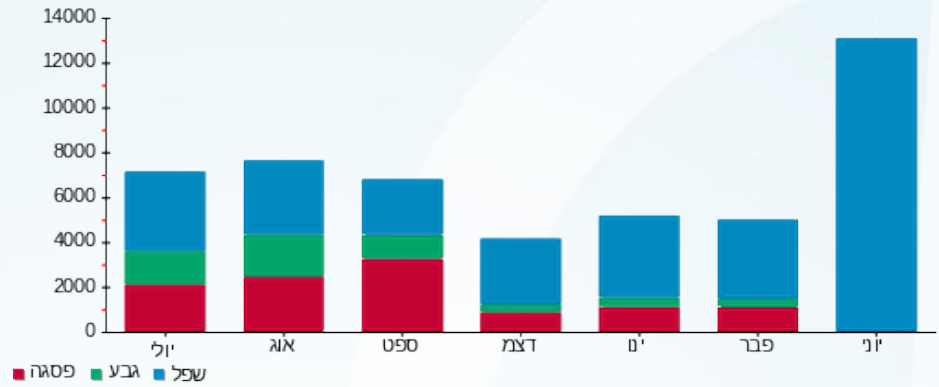



05/07/23

תאריך הפקה:

שם דייר: לוח ראשי הוסטל

21/06/23

תאריך קריאה נוכחית:

שם אתר: בית שמואל

22/05/23

תאריך קריאה קודמת:

**לקוח/ה נכבד/ה, אנו מתכבדים להגיש את חישוב צריכת החשמל לתקופה 21/06/23 - 22/05/23:**
**לוח ראשי הוסטל - 1 - 00004093(0x0)**

סוג תעריף	סוג צריכה	קריאה קודמת	קריאה נוכחית	סה"כ צריכה בקוט"ש	מחיר לקוט"ש בא"ג	סה"כ לתשלום
פרטי חשבון עבור תאריכים:						
		22/05/23	31/05/23			
777	פסגה	1,175,383.50	1,183,997.18	8,613.68	34.89	3,005.31 ₪
778	גבע	812,100.95	815,441.35	3,340.40	37.47	1,251.65 ₪
779	שפל	1,825,426.05	1,832,142.20	6,716.15	76.98	5,170.09 ₪
פרטי חשבון עבור תאריכים:						
		01/06/23	06/06/23			
777	פסגה	1,183,997.18	1,188,893.63	4,896.45	32.58	1,595.26 ₪
778	גבע	815,441.35	817,655.95	2,214.60	88.23	1,953.94 ₪
779	שפל	1,832,142.20	1,836,393.05	4,250.85	42.79	1,818.94 ₪

**לוח ראשי הוסטל - 1 - 22344460(0x0)**

סוג תעריף	סוג צריכה	קריאה קודמת	קריאה נוכחית	סה"כ צריכה בקוט"ש	מחיר לקוט"ש בא"ג	סה"כ לתשלום
פרטי חשבון עבור תאריכים:						
		01/06/23	21/06/23			
777	פסגה	4.00	14,990.00	14,986.00	32.58	4,882.44 ₪
778	גבע	0.00	5,099.20	5,099.20	88.23	4,499.02 ₪
779	שפל	0.00	11,737.50	11,737.50	42.79	5,022.48 ₪

**גודל חיבור**

סוג תעריף	הערה	סה"כ לתשלום
גודל חיבור		1,471.21 ₪

**הפסדי נצילות**

הערה	סה"כ צריכה	מחיר עבור קוט"ש אחד ב	סה"כ לתשלום
הפסדי נצילות		0.00	583.98 ₪

**סה"כ לדייר:**

פסגה	גבע	שפל	סה"כ	שיא ביקוש
28,496.13	10,654.20	22,704.50	61,854.82	235.00
₪ 9,483.01	₪ 7,704.61	₪ 12,011.51	₪ 31,254.32	





502.09 ₪	תשלום קבוע	
0.00 ₪	תשלום עבור גודל חיבור ב-KVA (0x0)	
1.000	מקדם הספק	
0.00 ₪	תשלום עבור מקדם הספק	
31,756.41 ₪	סה"כ לתשלום	לא כולל מע"מ

התפלגות חיוב בש"ח לפי תעו"ז

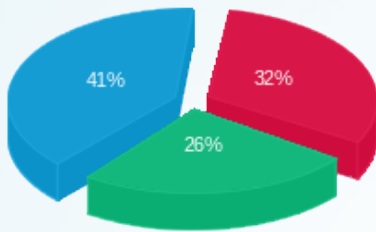

- פסגה (9,483.01 ₪)
- גבע (7,704.61 ₪)
- שפל (12,011.51 ₪)

הסטוריית צריכה בקוט"ש

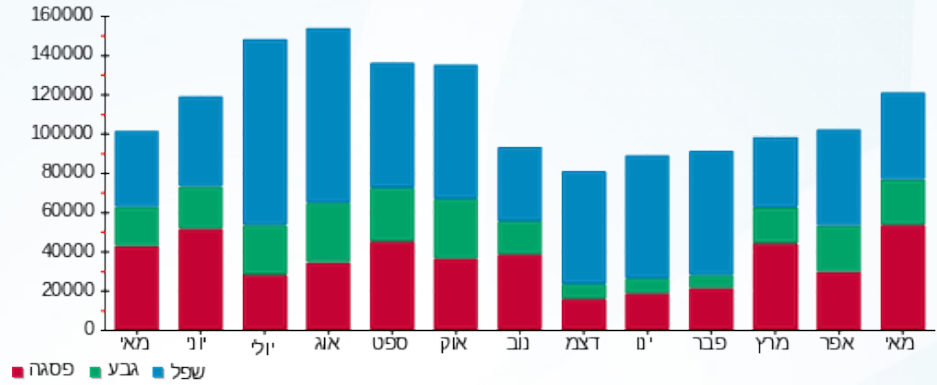



05/07/23

תאריך הפקה:

**שם דייר:** מא הוסטל חדש

21/06/23

תאריך קריאה נוכחית:

**שם אתר:** בית שמואל

22/05/23

תאריך קריאה קודמת:

**לקוח/ה נכבד/ה, אנו מתכבדים להגיש את חישוב צריכת החשמל לתקופה 22/05/23 - 21/06/23:**
**מא הוסטל חדש - 1 - (0x0)00016763**

סוג תעריף	סוג צריכה	קריאה קודמת	קריאה נוכחית	סה"כ צריכה בקוט"ש	מחיר לקוט"ש בא"ג	סה"כ לתשלום
פרטי חשבון עבור תאריכים:						
		22/05/23	31/05/23			
777	פסגה	177,046.70	179,782.98	2,736.27	34.89	954.69 ₪
778	גבע	97,589.23	98,574.10	984.88	37.47	369.03 ₪
779	שפל	229,157.28	230,447.78	1,290.50	76.98	993.43 ₪
פרטי חשבון עבור תאריכים:						
		01/06/23	06/06/23			
777	פסגה	179,782.98	181,166.28	1,383.30	32.58	450.68 ₪
778	גבע	98,574.10	99,167.80	593.70	88.23	523.82 ₪
779	שפל	230,447.78	231,287.03	839.25	42.79	359.12 ₪

**מא הוסטל חדש - 1 - (0x0)22344461**

סוג תעריף	סוג צריכה	קריאה קודמת	קריאה נוכחית	סה"כ צריכה בקוט"ש	מחיר לקוט"ש בא"ג	סה"כ לתשלום
פרטי חשבון עבור תאריכים:						
		06/06/23	21/06/23			
777	פסגה	0.60	5,974.10	5,973.50	32.58	1,946.17 ₪
778	גבע	0.00	1,796.50	1,796.50	88.23	1,585.05 ₪
779	שפל	0.00	3,638.10	3,638.10	42.79	1,556.74 ₪

**הפסדי נצילות**

הערה	סה"כ צריכה	מחיר עבור קוט"ש אחד ב	סה"כ לתשלום
הפסדי נצילות		0.00	174.77 ₪

**גודל חיבור**

הערה	סה"כ לתשלום
גודל חיבור	457.52 ₪

**סה"כ לדייר:**

פסגה	גבע	שפל	סה"כ	שיא ביקוש
10,093.08	3,375.08	5,767.85	19,236.00	340.75
₪ 3,351.53	₪ 2,477.91	₪ 2,909.28	₪ 9,371.02	

**סה"כ צריכה**
**סה"כ לתשלום**



502.09 ₪	תשלום קבוע	
0.00 ₪	תשלום עבור גודל חיבור ב-KVA (0x0)	
0.066	מקדם הספק	
0.00 ₪	תשלום עבור מקדם הספק	
9,873.11 ₪	סה"כ לתשלום	לא כולל מע"מ

התפלגות חיוב בש"ח לפי תעו"ז

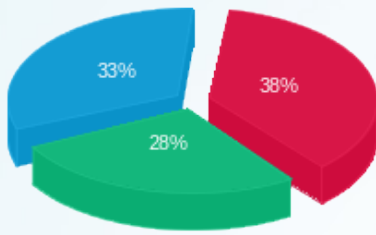

- פסגה (3,351.53 ₪)
- גבע (2,477.91 ₪)
- שפל (2,909.28 ₪)

הסטוריית צריכה בקוט"ש

