



06/07/23 תאריך הפקה:
 21/06/23 תאריך קריאה נוכחית:
 22/05/23 תאריך קריאה קודמת:

שם דייר: *שנאים
 שם אתר: סלע בינוי צק פוסט

לקוח/ה נכבד/ה, אנו מתכבדים להגיש את חישוב צריכת החשמל לתקופה 21/06/23 - 22/05/23:

שנאי - 1 - 19093239(0x0)

סוג תעריף	סוג צריכה	קריאה קודמת	קריאה נוכחית	סה"כ צריכה בקוט"ש	מחיר לקוט"ש בא"ג	סה"כ לתשלום
פרטי חשבון עבור תאריכים:						
		22/05/23	31/05/23			
777	פסגה	433,254.60	437,494.00	4,239.40	39.17	1,660.57 ₪
778	גבע	145,990.00	145,990.00	0.00	39.17	0.00 ₪
779	שפל	586,662.00	609,208.00	22,546.00	34.91	7,870.81 ₪
פרטי חשבון עבור תאריכים:						
		01/06/23	21/06/23			
777	פסגה	437,494.00	444,733.10	7,239.10	141.31	10,229.57 ₪
778	גבע	145,990.00	145,990.00	0.00	41.15	0.00 ₪
779	שפל	609,208.00	644,687.30	35,479.30	41.15	14,599.73 ₪

שנאי - 1 - 19093490(0x0)

סוג תעריף	סוג צריכה	קריאה קודמת	קריאה נוכחית	סה"כ צריכה בקוט"ש	מחיר לקוט"ש בא"ג	סה"כ לתשלום
פרטי חשבון עבור תאריכים:						
		22/05/23	31/05/23			
777	פסגה	816,665.00	819,415.00	2,750.00	39.17	1,077.18 ₪
778	גבע	332,997.50	332,997.50	0.00	39.17	0.00 ₪
779	שפל	852,537.50	872,957.50	20,420.00	34.91	7,128.62 ₪
פרטי חשבון עבור תאריכים:						
		01/06/23	21/06/23			
777	פסגה	819,415.00	826,797.50	7,382.50	141.31	10,432.21 ₪
778	גבע	332,997.50	332,997.50	0.00	41.15	0.00 ₪
779	שפל	872,957.50	917,995.00	45,037.50	41.15	18,532.93 ₪

סה"כ לדייר:

פסגה	גבע	שפל	סה"כ	שיא ביקוש
21,611.00	0.00	123,482.80	145,093.80	3,434.08
23,399.53 ₪	0.00 ₪	48,132.09 ₪	71,531.62 ₪	

סה"כ צריכה
 סה"כ לתשלום

0.00 ₪	תשלום קבוע	
0.00 ₪	תשלום עבור גודל חיבור בKVA (0x0)	
71,531.62 ₪	סה"כ לתשלום	לא כולל מע"מ





התפלגות חיוב בש"ח לפי תעו"ז

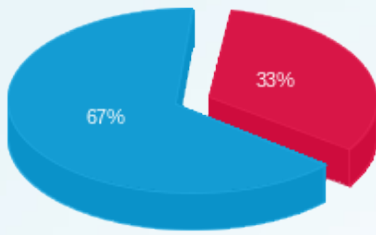

- פסגה (23,399.53 ₪)
- גבע (0.00 ₪)
- שפ'ל (48,132.09 ₪)

הסטוריית צריכה בקוט"ש

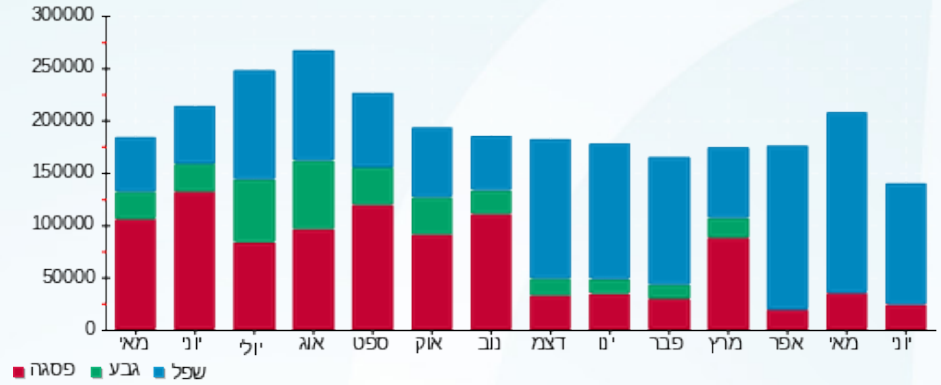



06/07/23 תאריך הפקה:
 21/06/23 תאריך קריאה נוכחית:
 22/05/23 תאריך קריאה קודמת:

שם דייר: מיזוג
שם אתר: סלע בינוי צק פוסט

לקוח/ה נכבד/ה, אנו מתכבדים להגיש את חישוב צריכת החשמל לתקופה 22/05/23 - 21/06/23:

צילר - 2 - 19093262(3x125)

סוג תעריף	סוג צריכה	קריאה קודמת	קריאה נוכחית	סה"כ צריכה בקוט"ש	מחיר לקוט"ש בא"ג	סה"כ לתשלום
פרטי חשבון עבור תאריכים:						
		22/05/23	31/05/23			
777	פסגה	11,477.20	11,477.20	0.00	39.17	0.00 ₪
778	גבע	1,920.60	1,920.60	0.00	39.17	0.00 ₪
779	שפל	7,800.40	7,800.40	0.00	34.91	0.00 ₪
פרטי חשבון עבור תאריכים:						
		01/06/23	21/06/23			
777	פסגה	11,477.20	11,477.20	0.00	141.31	0.00 ₪
778	גבע	1,920.60	1,920.60	0.00	41.15	0.00 ₪
779	שפל	7,800.40	7,800.40	0.00	41.15	0.00 ₪

לוח מ"א גג - 3 - 19093490(3x2000)

סוג תעריף	סוג צריכה	קריאה קודמת	קריאה נוכחית	סה"כ צריכה בקוט"ש	מחיר לקוט"ש בא"ג	סה"כ לתשלום
פרטי חשבון עבור תאריכים:						
		22/05/23	31/05/23			
777	פסגה	621,634.00	623,400.00	1,766.00	39.17	691.74 ₪
778	גבע	265,072.00	265,072.00	0.00	39.17	0.00 ₪
779	שפל	618,186.00	633,216.00	15,030.00	34.91	5,246.97 ₪
פרטי חשבון עבור תאריכים:						
		01/06/23	21/06/23			
777	פסגה	623,400.00	628,414.00	5,014.00	141.31	7,085.28 ₪
778	גבע	265,072.00	265,072.00	0.00	41.15	0.00 ₪
779	שפל	633,216.00	667,974.00	34,758.00	41.15	14,302.92 ₪

סה"כ לדייר:

פסגה	גבע	שפל	סה"כ	שיא ביקוש
6,780.00	0.00	49,788.00	56,568.00	5,199.96
₪ 7,777.03	₪ 0.00	₪ 19,549.89	₪ 27,326.92	

סה"כ צריכה
סה"כ לתשלום

0.00 ₪	תשלום קבוע	
427.14 ₪	תשלום עבור גודל חיבור בKVA (3x2125)	
27,754.06 ₪	סה"כ לתשלום	לא כולל מע"מ





התפלגות חיוב בש"ח לפי תעו"ז

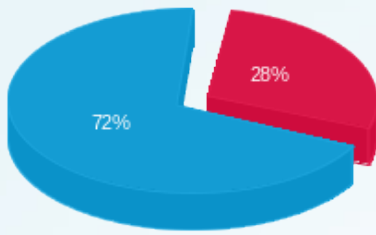

■ פסגה (7,777.03 ₪)
■ גבע (0.00 ₪)
■ שפל (19,549.89 ₪)

הסטוריית צריכה בקוט"ש

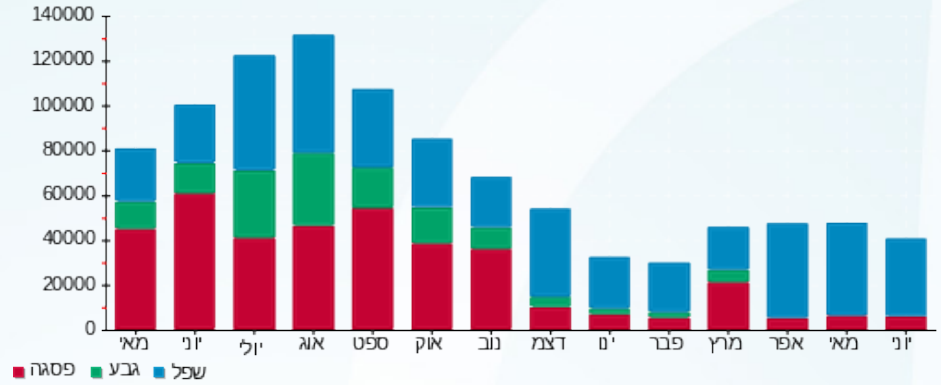



06/07/23

תאריך הפקה:

שם דייר: ציבורי מחושב
שם אתר: סלע בינוי צק פוסט

21/06/23

תאריך קריאה נוכחית:

22/05/23

תאריך קריאה קודמת:

לקוח/ה נכבד/ה, אנו מתכבדים להגיש את חישוב צריכת החשמל לתקופה 21/06/23 - 22/05/23:

ציבורי מחושב - 1 - 11111(0x0)

סה"כ לתשלום	מחיר לקוט"ש בא"ג	סה"כ צריכה בקוט"ש	קריאה נוכחית	קריאה קודמת	סוג צריכה	סוג תעריף
			31/05/23	22/05/23	פרטי חשבון עבור תאריכים:	
1,404.41 ₪	39.17	3,585.43	3,585.43	0.00	פסגה	777
0.00 ₪	39.17	0.00	0.00	0.00	גבע	778
5,600.24 ₪	34.91	16,041.95	16,041.95	0.00	שפל	779
			21/06/23	01/06/23	פרטי חשבון עבור תאריכים:	
7,504.13 ₪	141.31	5,310.40	8,895.83	3,585.43	פסגה	777
0.00 ₪	41.15	0.00	0.00	0.00	גבע	778
8,263.78 ₪	41.15	20,082.10	36,124.05	16,041.95	שפל	779

סה"כ לדייר:

שיא ביקוש	סה"כ	שפל	גבע	פסגה
	45,019.88	36,124.05	0.00	8,895.83
	22,772.57 ₪	13,864.03 ₪	0.00 ₪	8,908.54 ₪

סה"כ צריכה
סה"כ לתשלום

0.00 ₪	תשלום קבוע	
0.00 ₪	תשלום עבור גודל חיבור ב-KVA (0x0)	
22,772.57 ₪	סה"כ לתשלום	לא כולל מע"מ

התפלגות חיוב בש"ח לפי תעו"ז

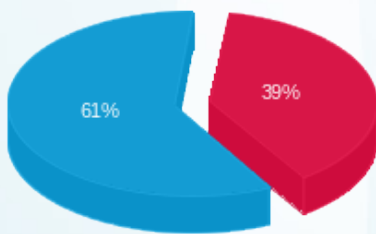

פסגה (8,908.54 ₪) ■
גבע (0.00 ₪) ■
שפל (13,864.03 ₪) ■

הסטוריית צריכה בקוט"ש

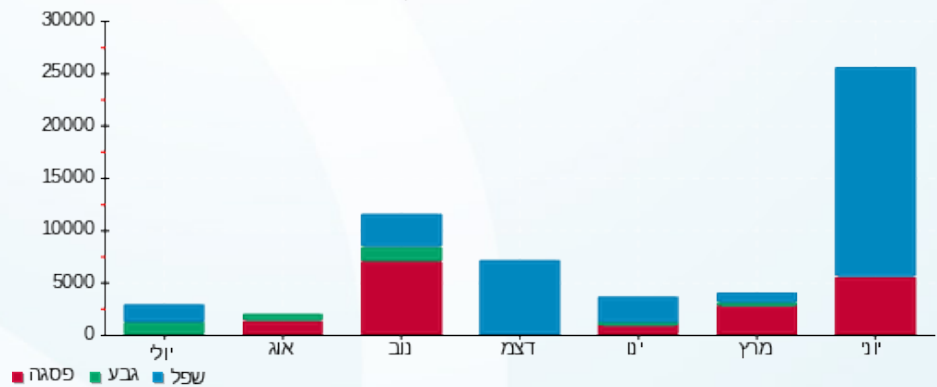



06/07/23

תאריך הפקדה:

שם דייר: קומה 01 - אורן אוזן

21/06/23

תאריך קריאה נוכחית:

שם אתר: סלע בינוי צק פוסט

22/05/23

תאריך קריאה קודמת:

לקוח/ה נכבד/ה, אנו מתכבדים להגיש את חישוב צריכת החשמל לתקופה 22/05/23 - 21/06/23:

קומה 01 עו"ד אורן אוזן - 1 - 19093194(3x40)

סוג תעריף	סוג צריכה	קריאה קודמת	קריאה נוכחית	סה"כ צריכה בקוט"ש	מחיר לקוט"ש בא"ג	סה"כ לתשלום
פרטי חשבון עבור תאריכים:						
777	פסגה	22/05/23	31/05/23	17.08	39.17	2,933.73
778	גבע	663.40	663.40	0.00	39.17	2,950.80
779	שפל	3,916.38	4,051.70	135.33	34.91	4,051.70
פרטי חשבון עבור תאריכים:						
777	פסגה	01/06/23	21/06/23	50.25	141.31	2,950.80
778	גבע	663.40	663.40	0.00	41.15	3,001.05
779	שפל	4,051.70	4,365.35	313.65	41.15	4,365.35

סה"כ לדייר:

פסגה	גבע	שפל	סה"כ	שיא ביקוש
67.33	0.00	448.98	516.30	4.17
₪ 77.70	₪ 0.00	₪ 176.31	₪ 254.01	

סה"כ צריכה
סה"כ לתשלום

₪ 0.00	תשלום קבוע	
₪ 8.04	תשלום עבור גודל חיבור בKVA (3x40)	
₪ 262.05	סה"כ לתשלום	לא כולל מע"מ

התפלגות חיוב בש"ח לפי תעו"ז

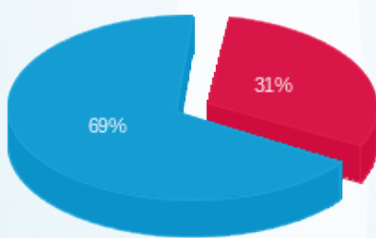

פסגה (₪ 77.70) ■
גבע (₪ 0.00) ■
שפל (₪ 176.31) ■

הסטוריית צריכה בקוט"ש

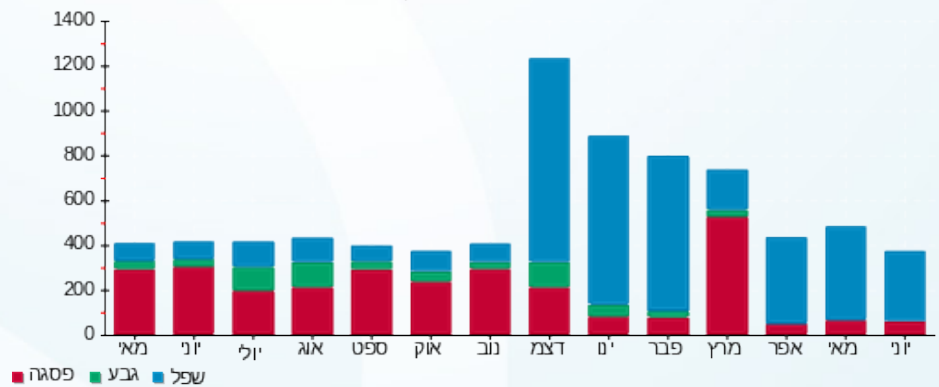



06/07/23

תאריך הפקה:

שם דייר: קומה 01 - ב.ש. ווגה פיננסיים

21/06/23

תאריך קריאה נוכחית:

שם אתר: סלע בינוי צק פוסט

22/05/23

תאריך קריאה קודמת:

לקוח/ה נכבד/ה, אנו מתכבדים להגיש את חישוב צריכת החשמל לתקופה 21/06/23 - 22/05/23:

קומה 01 - ב.ש. ווגה פיננסיים - 4 - 19093308(3x50)

סוג תעריף	סוג צריכה	קריאה קודמת	קריאה נוכחית	סה"כ צריכה בקוט"ש	מחיר לקוט"ש בא"ג	סה"כ לתשלום
פרטי חשבון עבור תאריכים:						
777	פסגה	22/05/23	31/05/23	23.77	39.17	931.31 ₪
778	גבע	2,735.10	2,735.10	0.00	39.17	0.00 ₪
779	שפל	12,160.18	12,434.30	274.13	34.91	957.70 ₪
פרטי חשבון עבור תאריכים:						
777	פסגה	01/06/23	21/06/23	69.25	141.31	978.6 ₪
778	גבע	2,735.10	2,735.10	0.00	41.15	0.00 ₪
779	שפל	12,434.30	13,061.05	626.75	41.15	257.91 ₪

סה"כ לדייר:

פסגה	גבע	שפל	סה"כ	שיא ביקוש
93.02	0.00	900.88	993.90	14.36
107.17 ₪	0.00 ₪	353.60 ₪	460.77 ₪	

סה"כ צריכה
סה"כ לתשלום

0.00 ₪	תשלום קבוע	
10.05 ₪	תשלום עבור גודל חיבור בKVA (3x50)	
470.82 ₪	סה"כ לתשלום	לא כולל מע"מ

התפלגות חיוב בש"ח לפי תעו"ז

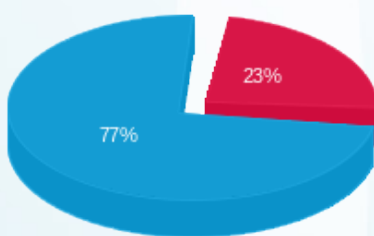

פסגה (107.17 ₪) 77%
גבע (0.00 ₪) 0%
שפל (353.60 ₪) 23%

הסטוריית צריכה בקוט"ש

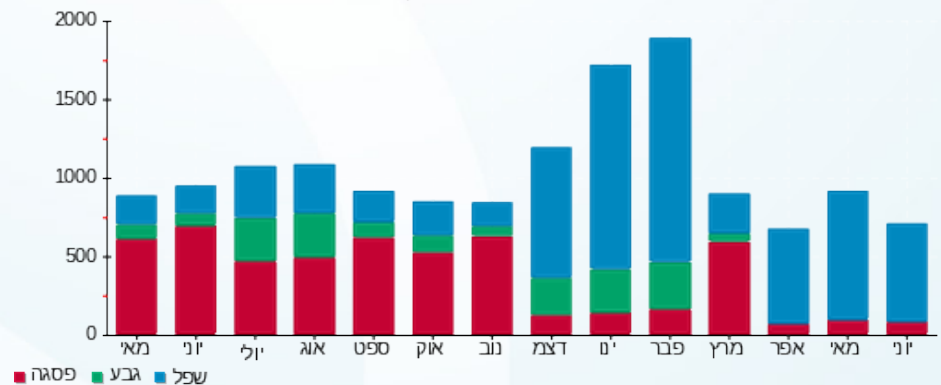



06/07/23

תאריך הפקה:

שם דייר: קומה 01 - מ.א אורים ניהול תכנון וביצוע בע"מ
שם אתר: סלע בינוי צק פוסט

21/06/23

תאריך קריאה נוכחית:

22/05/23

תאריך קריאה קודמת:

לקוח/ה נכבד/ה, אנו מתכבדים להגיש את חישוב צריכת החשמל לתקופה 21/06/23 - 22/05/23:

קומה 01 - מ.א אורים ניהול תכנון וביצוע בע"מ - 3 - 19093266(3x40)

סוג תעריף	סוג צריכה	קריאה קודמת	קריאה נוכחית	סה"כ צריכה בקוט"ש	מחיר לקוט"ש בא"ג	סה"כ לתשלום
פרטי חשבון עבור תאריכים:						
777	פסגה	22/05/23	31/05/23	4.15	39.17	1.63 ₪
778	גבע	37.05	37.05	0.00	39.17	0.00 ₪
779	שפל	123.40	139.75	16.35	34.91	5.71 ₪
פרטי חשבון עבור תאריכים:						
777	פסגה	01/06/23	21/06/23	13.60	141.31	19.22 ₪
778	גבע	37.05	37.05	0.00	41.15	0.00 ₪
779	שפל	139.75	184.10	44.35	41.15	18.25 ₪

סה"כ לדייר:

פסגה	גבע	שפל	סה"כ	שיא ביקוש
17.75	0.00	60.70	78.45	4.30
20.84 ₪	0.00 ₪	23.96 ₪	44.80 ₪	

סה"כ צריכה
סה"כ לתשלום

0.00 ₪	תשלום קבוע	
8.04 ₪	תשלום עבור גודל חיבור בKVA (3x40)	
52.84 ₪	סה"כ לתשלום	לא כולל מע"מ

התפלגות חיוב בש"ח לפי תעו"ז

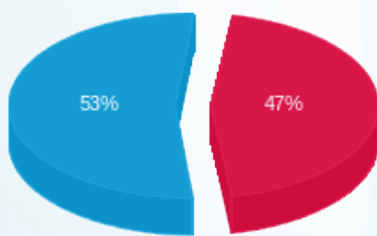

פסגה (20.84 ₪)
גבע (0.00 ₪)
שפל (23.96 ₪)

הסטוריית צריכה בקוט"ש

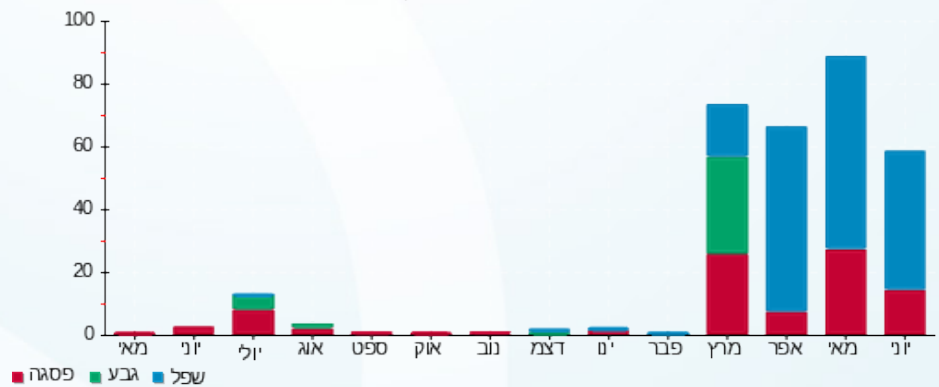

06/07/23 תאריך הפקדה:
 21/06/23 תאריך קריאה נוכחית:
 22/05/23 תאריך קריאה קודמת:

שם דייר: קומה 01 - מ.א.י אביבי יזום ובנייה בע"מ
 שם אתר: סלע בינוי צק פוסט

לקוח/ה נכבד/ה, אנו מתכבדים להגיש את חישוב צריכת החשמל לתקופה 21/06/23 - 22/05/23:

קומה 01 - מ.א.י אביבי יזום ובנייה בע"מ - 4 - 19093266(3x40)

סוג תעריף	סוג צריכה	קריאה קודמת	קריאה נוכחית	סה"כ צריכה בקוט"ש	מחיר לקוט"ש בא"ג	סה"כ לתשלום
פרטי חשבון עבור תאריכים:						
777	פסגה	22/05/23	31/05/23	11.10	39.17	4.35 ₪
778	גבע	669.35	669.35	0.00	39.17	0.00 ₪
779	שפל	3,400.90	3,522.60	121.70	34.91	42.49 ₪
פרטי חשבון עבור תאריכים:						
777	פסגה	3,582.95	21/06/23	36.65	141.31	51.79 ₪
778	גבע	669.35	669.35	0.00	41.15	0.00 ₪
779	שפל	3,522.60	3,802.00	279.40	41.15	114.97 ₪

סה"כ לדייר:

פסגה	גבע	שפל	סה"כ	שיא ביקוש
47.75	0.00	401.10	448.85	6.13
₪ 56.14	₪ 0.00	₪ 157.46	₪ 213.60	

סה"כ צריכה
 סה"כ לתשלום

₪ 0.00	תשלום קבוע	
₪ 8.04	תשלום עבור גודל חיבור בKVA (3x40)	
₪ 221.64	סה"כ לתשלום	לא כולל מע"מ

התפלגות חיוב בש"ח לפי תעו"ז

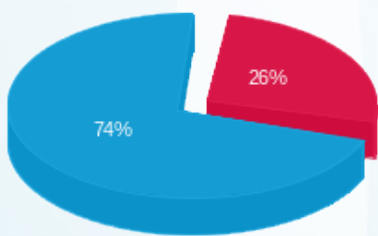

פסגה (₪ 56.14) ■
 גבע (₪ 0.00) ■
 שפל (₪ 157.46) ■

הסטוריית צריכה בקוט"ש

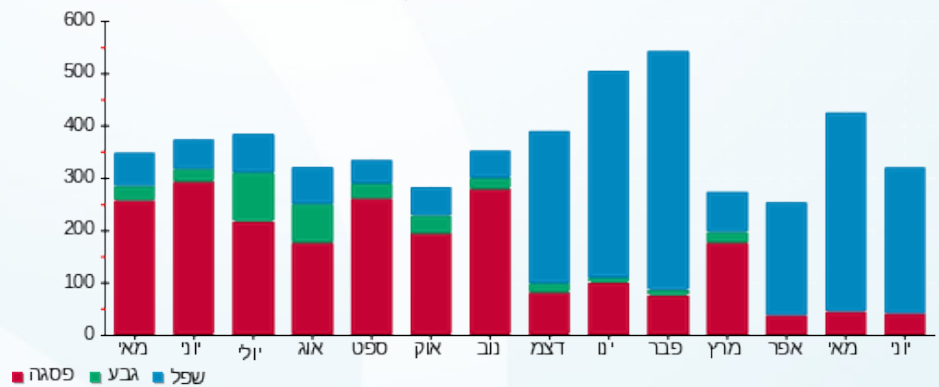



06/07/23

תאריך הפקדה:

שם דייר: קומה 01 - מרטין קסלר

21/06/23

תאריך קריאה נוכחית:

שם אתר: סלע בינוי צק פוסט

22/05/23

תאריך קריאה קודמת:

לקוח/ה נכבד/ה, אנו מתכבדים להגיש את חישוב צריכת החשמל לתקופה 22/05/23 - 21/06/23:

קומה 01 - מרטין קסלר - 3 - 19093308(3x40)

סוג תעריף	סוג צריכה	קריאה קודמת	קריאה נוכחית	סה"כ צריכה בקוט"ש	מחיר לקוט"ש בא"ג	סה"כ לתשלום
פרטי חשבון עבור תאריכים:						
777	פסגה	22/05/23	31/05/23	6.28	39.17	2.46 ₪
778	גבע	237.65	237.65	0.00	39.17	0.00 ₪
779	שפל	643.55	679.00	35.45	34.91	12.38 ₪
פרטי חשבון עבור תאריכים:						
777	פסגה	01/06/23	21/06/23	21.60	141.31	30.52 ₪
778	גבע	237.65	237.65	0.00	41.15	0.00 ₪
779	שפל	679.00	767.45	88.45	41.15	36.40 ₪

סה"כ לדייר:

פסגה	גבע	שפל	סה"כ	שיא ביקוש
27.88	0.00	123.90	151.78	2.39
₪ 32.98	₪ 0.00	₪ 48.77	₪ 81.75	

סה"כ צריכה

סה"כ לתשלום

₪ 0.00	תשלום קבוע	
₪ 8.04	תשלום עבור גודל חיבור בKVA (3x40)	
₪ 89.79	סה"כ לתשלום	לא כולל מע"מ

התפלגות חיוב בש"ח לפי תעו"ז

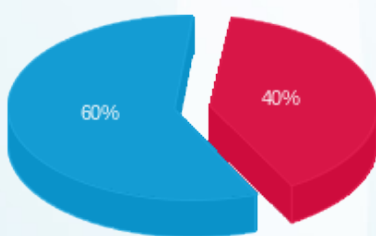

פסגה (₪ 32.98) (40%)
גבע (₪ 0.00) (0%)
שפל (₪ 48.77) (60%)

הסטוריית צריכה בקוט"ש

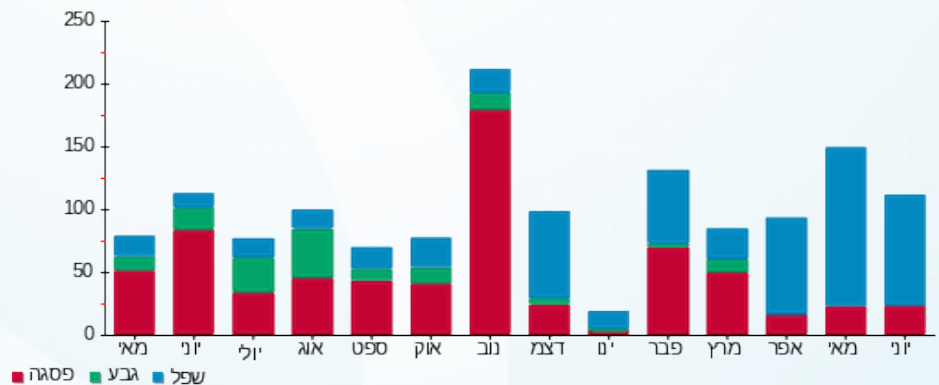



06/07/23

תאריך הפקדה:

שם דייר: קומה 01 - פרימה גרופ

21/06/23

תאריך קריאה נוכחית:

שם אתר: סלע בינוי צק פוסט

22/05/23

תאריך קריאה קודמת:

לקוח/ה נכבד/ה, אנו מתכבדים להגיש את חישוב צריכת החשמל לתקופה 22/05/23 - 21/06/23:

קומה 01 - פרימה גרופ - 4 - 19093265(3x40)

סה"כ לתשלום	מחיר לקוט"ש בא"ג	סה"כ צריכה בקוט"ש	קריאה נוכחית	קריאה קודמת	סוג צריכה	סוג תעריף
			31/05/23	22/05/23	פרטי חשבון עבור תאריכים:	
₪ 3.37	39.17	8.60	1,665.10	1,656.50	פסגה	777
₪ 0.00	39.17	0.00	339.80	339.80	גבע	778
₪ 17.86	34.91	51.15	2,156.95	2,105.80	שפל	779
			21/06/23	01/06/23	פרטי חשבון עבור תאריכים:	
₪ 15.69	141.31	11.10	1,676.20	1,665.10	פסגה	777
₪ 0.00	41.15	0.00	339.80	339.80	גבע	778
₪ 40.90	41.15	99.40	2,256.35	2,156.95	שפל	779

סה"כ לדייר:

שיא ביקוש	סה"כ	שפל	גבע	פסגה
4.09	170.25	150.55	0.00	19.70
	₪ 77.81	₪ 58.76	₪ 0.00	₪ 19.05

סה"כ צריכה
סה"כ לתשלום

₪ 0.00	תשלום קבוע	
₪ 8.04	תשלום עבור גודל חיבור בKVA (3x40)	
₪ 85.85	סה"כ לתשלום	לא כולל מע"מ

התפלגות חיוב בש"ח לפי תעו"ז

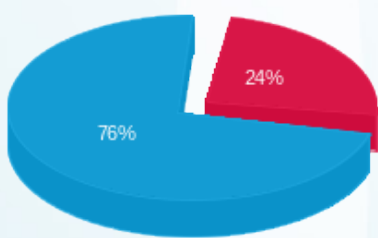

פסגה (₪ 19.05) ■
גבע (₪ 0.00) ■
שפל (₪ 58.76) ■

הסטוריית צריכה בקוט"ש

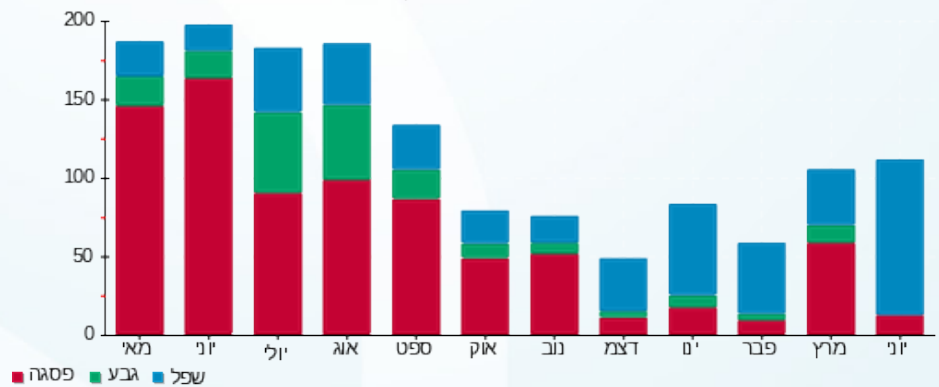



06/07/23

תאריך הפקדה:

שם דייר: קומה 01 - שירן יפרח ואלעד כהן
שם אתר: סלע בינוי צק פוסט

21/06/23

תאריך קריאה נוכחית:

22/05/23

תאריך קריאה קודמת:

לקוח/ה נכבד/ה, אנו מתכבדים להגיש את חישוב צריכת החשמל לתקופה 22/05/23 - 21/06/23:

קומה 01 - שירן יפרח ואלעד כהן - 1 - 19093308(3x40)

סוג תעריף	סוג צריכה	קריאה קודמת	קריאה נוכחית	סה"כ צריכה בקוט"ש	מחיר לקוט"ש בא"ג	סה"כ לתשלום
פרטי חשבון עבור תאריכים:						
777	פסגה	22/05/23	31/05/23	10.70	39.17	935.10
778	גבע	241.90	241.90	0.00	39.17	241.90
779	שפל	1,181.70	1,220.50	38.80	34.91	1,220.50
פרטי חשבון עבור תאריכים:						
777	פסגה	01/06/23	21/06/23	16.30	141.31	951.40
778	גבע	241.90	241.90	0.00	41.15	241.90
779	שפל	1,220.50	1,292.00	71.50	41.15	1,292.00

סה"כ לדייר:

פסגה	גבע	שפל	סה"כ	שיא ביקוש
27.00	0.00	110.30	137.30	3.73
27.22 ₪	0.00 ₪	42.97 ₪	70.19 ₪	

סה"כ צריכה
סה"כ לתשלום

0.00 ₪	תשלום קבוע	
8.04 ₪	תשלום עבור גודל חיבור בKVA (3x40)	
78.23 ₪	סה"כ לתשלום	לא כולל מע"מ

התפלגות חיוב בש"ח לפי תעו"ז

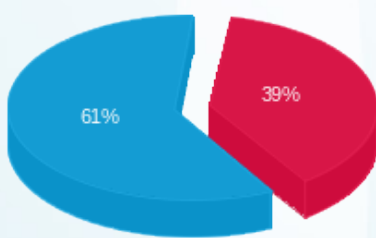

פסגה (27.22 ₪)
גבע (0.00 ₪)
שפל (42.97 ₪)

הסטוריית צריכה בקוט"ש

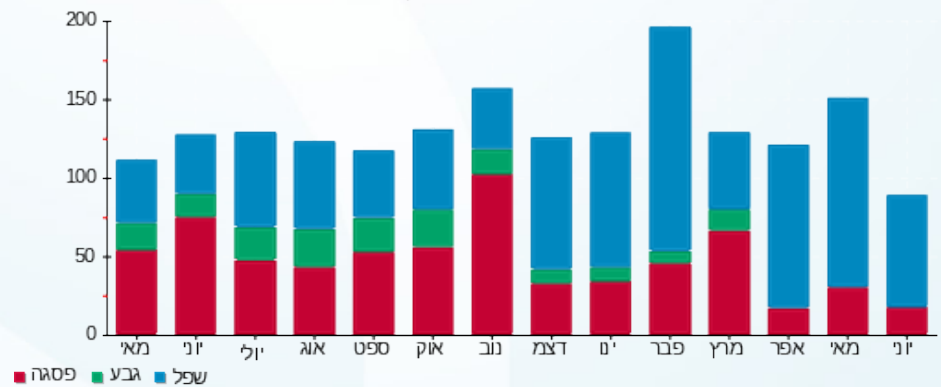



06/07/23

תאריך הפקה:

שם דייר: קומה 01-אפיגון בע"מ

21/06/23

תאריך קריאה נוכחית:

שם אתר: סלע בינוי צק פוסט

22/05/23

תאריך קריאה קודמת:

לקוח/ה נכבד/ה, אנו מתכבדים להגיש את חישוב צריכת החשמל לתקופה 21/06/23 - 22/05/23:

קומה 01-אפיגון בע"מ - 3 - 19093265(3x40)

סה"כ לתשלום	מחיר לקוט"ש בא"ג	סה"כ צריכה בקוט"ש	קריאה נוכחית	קריאה קודמת	סוג צריכה	סוג תעריף
			31/05/23	22/05/23	פרטי חשבון עבור תאריכים:	
₪ 4.99	39.17	12.75	2,899.25	2,886.50	פסגה	777
₪ 0.00	39.17	0.00	659.60	659.60	גבע	778
₪ 23.74	34.91	68.00	2,722.25	2,654.25	שפל	779
			21/06/23	01/06/23	פרטי חשבון עבור תאריכים:	
₪ 47.69	141.31	33.75	2,933.00	2,899.25	פסגה	777
₪ 0.00	41.15	0.00	659.60	659.60	גבע	778
₪ 77.96	41.15	189.45	2,911.70	2,722.25	שפל	779

סה"כ לדייר:

שיא ביקוש	סה"כ	שפל	גבע	פסגה
3.87	303.95	257.45	0.00	46.50
	₪ 154.38	₪ 101.70	₪ 0.00	₪ 52.69

סה"כ צריכה
סה"כ לתשלום

₪ 0.00	תשלום קבוע	
₪ 8.04	תשלום עבור גודל חיבור בKVA (3x40)	
₪ 162.42	סה"כ לתשלום	לא כולל מע"מ

התפלגות חיוב בש"ח לפי תעו"ז

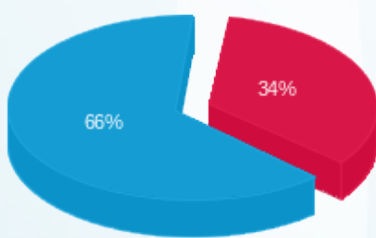

פסגה (₪ 52.69) (66%)
גבע (₪ 0.00) (34%)
שפל (₪ 101.70)

הסטוריית צריכה בקוט"ש

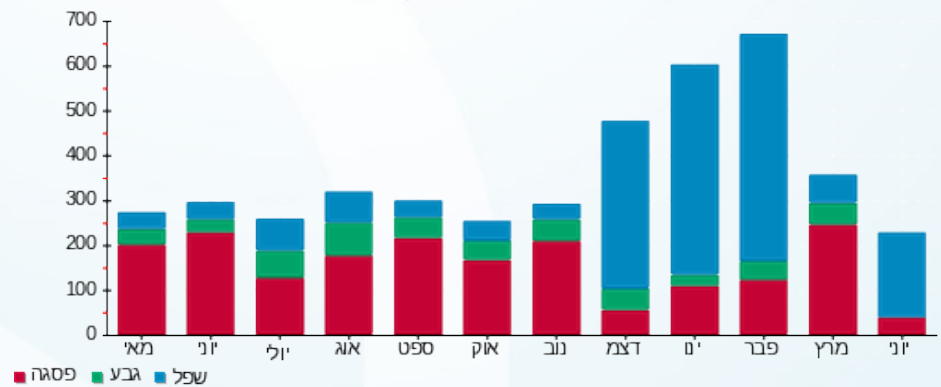

06/07/23 תאריך הפקה:
 21/06/23 תאריך קריאה נוכחית:
 22/05/23 תאריך קריאה קודמת:

שם דייר: קומה 01 - וייס סחר ע.מ.
 שם אתר: סלע בינוי צק פוסט

לקוח/ה נכבד/ה, אנו מתכבדים להגיש את חישוב צריכת החשמל לתקופה **21/06/23 - 22/05/23**:

קומה 01 - וייס סחר ע.מ. - 1 - 19093266(3x40)

סוג תעריף	סוג צריכה	קריאה קודמת	קריאה נוכחית	סה"כ צריכה בקוט"ש	מחיר לקוט"ש בא"ג	סה"כ לתשלום
פרטי חשבון עבור תאריכים:						
777	פסגה	22/05/23	31/05/23	0.80	39.17	196.20
778	גבע	11.20	11.20	0.00	39.17	11.20
779	שפל	383.15	402.60	19.45	34.91	402.60
פרטי חשבון עבור תאריכים:						
777	פסגה	01/06/23	21/06/23	3.30	141.31	199.50
778	גבע	11.20	11.20	0.00	41.15	11.20
779	שפל	402.60	437.45	34.85	41.15	437.45

סה"כ לדייר:

שיא ביקוש	סה"כ	שפל	גבע	פסגה
1.39	58.40	54.30	0.00	4.10
	26.11 ₪	21.13 ₪	0.00 ₪	4.98 ₪

סה"כ צריכה
 סה"כ לתשלום

0.00 ₪	תשלום קבוע	
8.04 ₪	תשלום עבור גודל חיבור ב KVA (3x40)	
34.15 ₪	סה"כ לתשלום	לא כולל מע"מ

התפלגות חיוב בש"ח לפי תעו"ז

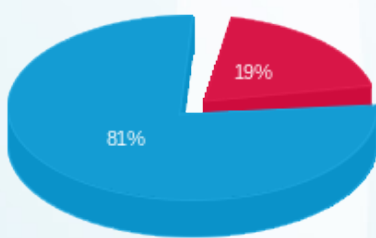

פסגה (4.98 ₪)
 גבע (0.00 ₪)
 שפל (21.13 ₪)

הסטוריית צריכה בקוט"ש

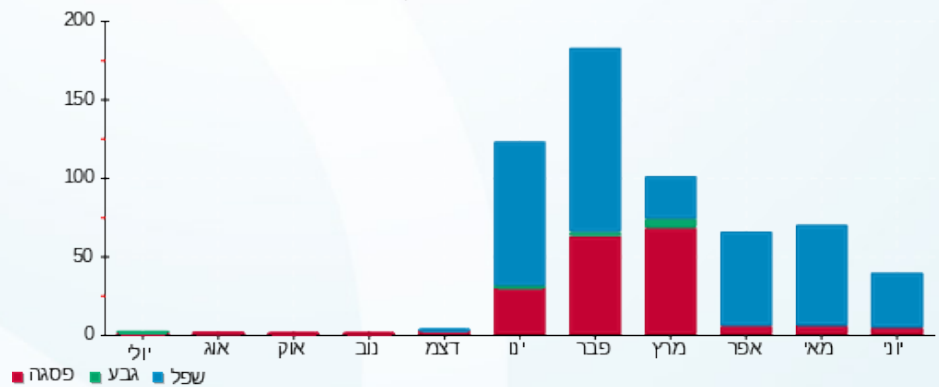



06/07/23

תאריך הפקה:

שם דייר: קומה 01-עו"ד משה חורי - משרד עורכי דין
שם אתר: סלע בינוי צק פוסט

21/06/23

תאריך קריאה נוכחית:

22/05/23

תאריך קריאה קודמת:

לקוח/ה נכבד/ה, אנו מתכבדים להגיש את חישוב צריכת החשמל לתקופה 21/06/23 - 22/05/23:

קומה 01-עו"ד משה חורי - משרד עורכי דין - 2 - 19093265(3x40)

סוג תעריף	סוג צריכה	קריאה קודמת	קריאה נוכחית	סה"כ צריכה בקוט"ש	מחיר לקוט"ש בא"ג	סה"כ לתשלום
פרטי חשבון עבור תאריכים:						
777	פסגה	22/05/23	31/05/23	32.95	39.17	12.91 ₪
778	גבע	1,301.65	1,301.65	0.00	39.17	0.00 ₪
779	שפל	8,656.45	8,851.95	195.50	34.91	68.25 ₪
פרטי חשבון עבור תאריכים:						
777	פסגה	01/06/23	21/06/23	76.35	141.31	107.89 ₪
778	גבע	1,301.65	1,301.65	0.00	41.15	0.00 ₪
779	שפל	8,851.95	9,280.05	428.10	41.15	176.16 ₪

סה"כ לדייר:

פסגה	גבע	שפל	סה"כ	שיא ביקוש
109.30	0.00	623.60	732.90	7.89
120.80 ₪	0.00 ₪	244.41 ₪	365.21 ₪	

סה"כ צריכה
סה"כ לתשלום

0.00 ₪	תשלום קבוע	
8.04 ₪	תשלום עבור גודל חיבור בKVA (3x40)	
373.25 ₪	סה"כ לתשלום	לא כולל מע"מ

התפלגות חיוב בש"ח לפי תעו"ז

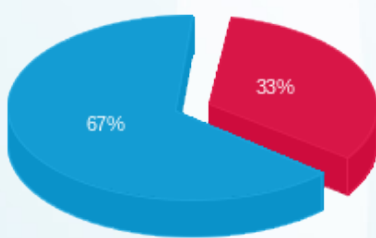

פסגה (120.80 ₪) ■
גבע (0.00 ₪) ■
שפל (244.41 ₪) ■

הסטוריית צריכה בקוט"ש

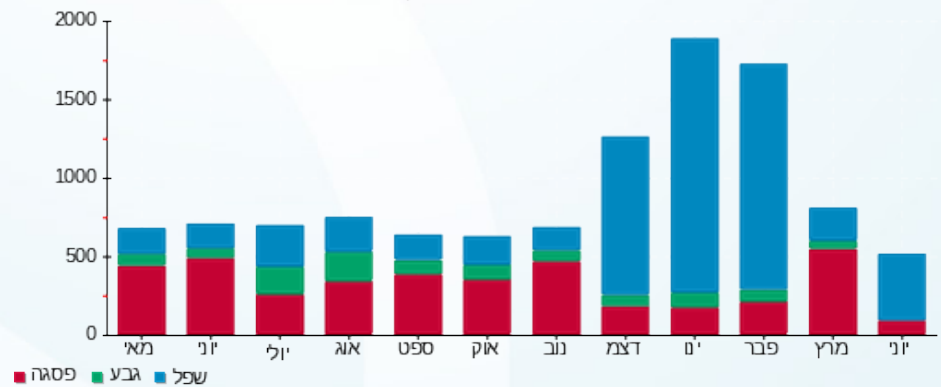



06/07/23

תאריך הפקה:

שם דייר: קומה 01 שיא מילניום

21/06/23

תאריך קריאה נוכחית:

שם אתר: סלע בינוי צק פוסט

22/05/23

תאריך קריאה קודמת:

לקוח/ה נכבד/ה, אנו מתכבדים להגיש את חישוב צריכת החשמל לתקופה 21/06/23 - 22/05/23:

קומה 01 - שיא מילניום - 2 - 19093308(3x40)

סה"כ לתשלום	מחיר לקוט"ש בא"ג	סה"כ צריכה בקוט"ש	קריאה נוכחית	קריאה קודמת	סוג צריכה	סוג תעריף
			31/05/23	22/05/23	פרטי חשבון עבור תאריכים:	
₪ 3.84	39.17	9.80	7,896.10	7,886.30	פסגה	777
₪ 0.00	39.17	0.00	1,384.40	1,384.40	גבע	778
₪ 88.24	34.91	252.75	7,408.00	7,155.25	שפל	779
			21/06/23	01/06/23	פרטי חשבון עבור תאריכים:	
₪ 36.32	141.31	25.70	7,921.80	7,896.10	פסגה	777
₪ 0.00	41.15	0.00	1,384.40	1,384.40	גבע	778
₪ 228.24	41.15	554.65	7,962.65	7,408.00	שפל	779

סה"כ לדייר:

שיא ביקוש	סה"כ	שפל	גבע	פסגה
9.78	842.90	807.40	0.00	35.50
	₪ 356.63	₪ 316.47	₪ 0.00	₪ 40.16

סה"כ צריכה

סה"כ לתשלום

₪ 0.00	תשלום קבוע	
₪ 8.04	תשלום עבור גודל חיבור בKVA (3x40)	
₪ 364.67	סה"כ לתשלום	לא כולל מע"מ

התפלגות חיוב בש"ח לפי תעו"ז

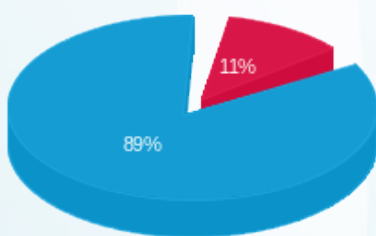

■ פסגה (₪ 40.16) 89%
■ גבע (₪ 0.00) 11%
■ שפל (₪ 316.47) 0%

הסטוריית צריכה בקוט"ש

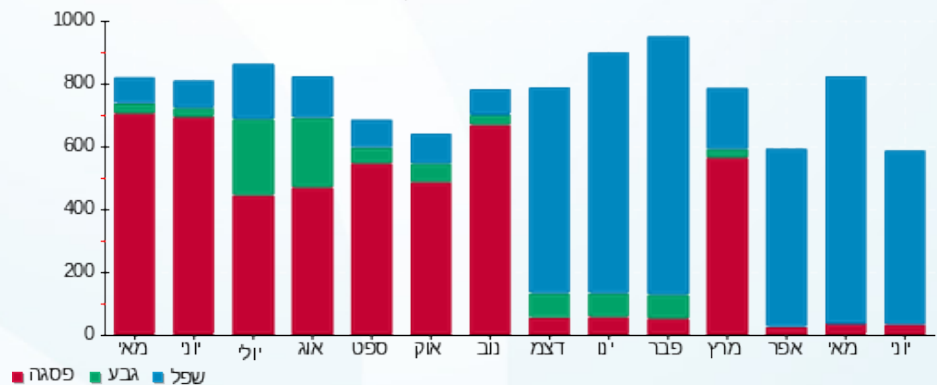



06/07/23

תאריך הפקדה:

שם דייר: קומה 02 - אתנה מעוף בע"מ
שם אתר: סלע בינוי צק פוסט

21/06/23

תאריך קריאה נוכחית:

22/05/23

תאריך קריאה קודמת:

לקוח/ה נכבד/ה, אנו מתכבדים להגיש את חישוב צריכת החשמל לתקופה 21/06/23 - 22/05/23:

קומה 02 - אתנה מעוף בע"מ - 4 - 19093193 (3x63)

סוג תעריף	סוג צריכה	קריאה קודמת	קריאה נוכחית	סה"כ צריכה בקוט"ש	מחיר לקוט"ש בא"ג	סה"כ לתשלום
פרטי חשבון עבור תאריכים:						
777	פסגה	22/05/23	31/05/23	8.30	39.17	3,577.30
778	גבע	669.20	669.20	0.00	39.17	0.00
779	שפל	3,410.70	3,547.70	137.00	34.91	47.83
פרטי חשבון עבור תאריכים:						
777	פסגה	01/06/23	21/06/23	21.70	141.31	3,599.00
778	גבע	669.20	669.20	0.00	41.15	0.00
779	שפל	3,547.70	3,811.70	264.00	41.15	108.64

סה"כ לדייר:

פסגה	גבע	שפל	סה"כ	שיא ביקוש
30.00	0.00	401.00	431.00	6.25
₪ 33.92	₪ 0.00	₪ 156.46	₪ 190.38	

סה"כ צריכה
סה"כ לתשלום

₪ 0.00	תשלום קבוע	
₪ 12.66	תשלום עבור גודל חיבור בKVA (3x63)	
₪ 203.04	סה"כ לתשלום	לא כולל מע"מ

התפלגות חיוב בש"ח לפי תע"ז

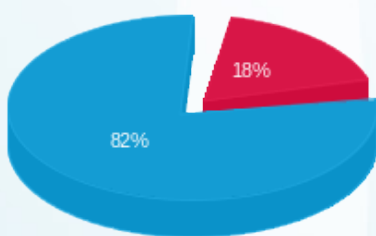

פסגה (₪ 33.92) 82%
גבע (₪ 0.00) 18%
שפל (₪ 156.46) 0%

הסטוריית צריכה בקוט"ש

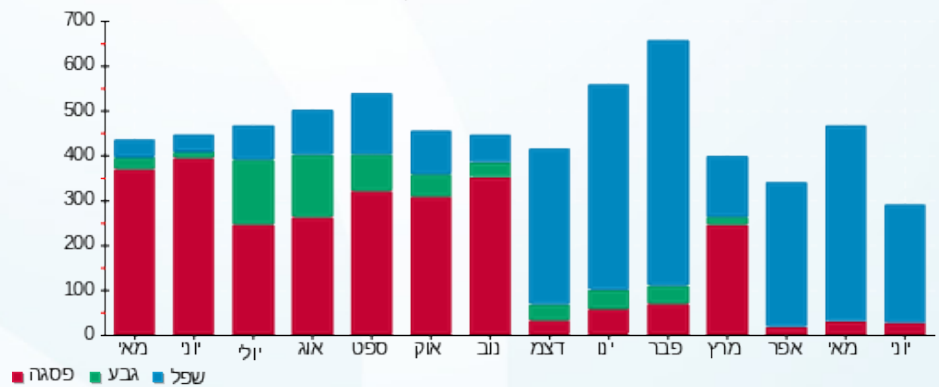

06/07/23 תאריך הפקה:
 21/06/23 תאריך קריאה נוכחי:
 22/05/23 תאריך קריאה קודמת:

שם דייר: קומה 02 - חלמסקי לאוניד
 שם אתר: סלע בינוי צק פוסט

לקוח/ה נכבד/ה, אנו מתכבדים להגיש את חישוב צריכת החשמל לתקופה 21/06/23 - 22/05/23:

קומה 02 - חלמסקי לאוניד - 3 - 19093193(3x40)

סוג תעריף	סוג צריכה	קריאה קודמת	קריאה נוכחית	סה"כ צריכה בקוט"ש	מחיר לקוט"ש בא"ג	סה"כ לתשלום
פרטי חשבון עבור תאריכים:						
777	פסגה	22/05/23	31/05/23	9.20	39.17	11,806.50
778	גבע	1,618.85	1,618.85	0.00	39.17	1,618.85
779	שפל	8,697.85	9,048.75	350.90	34.91	9,048.75
פרטי חשבון עבור תאריכים:						
777	פסגה	01/06/23	21/06/23	30.70	141.31	11,837.20
778	גבע	1,618.85	1,618.85	0.00	41.15	1,618.85
779	שפל	9,048.75	9,715.05	666.30	41.15	9,715.05

סה"כ לדייר:

פסגה	גבע	שפל	סה"כ	שיא ביקוש
39.90	0.00	1,017.20	1,057.10	18.88
₪ 46.99	₪ 0.00	₪ 396.68	₪ 443.67	

סה"כ צריכה
 סה"כ לתשלום

₪ 0.00	תשלום קבוע	
₪ 8.04	תשלום עבור גודל חיבור בKVA (3x40)	
₪ 451.71	סה"כ לתשלום	לא כולל מע"מ

התפלגות חיוב בש"ח לפי תעו"ז

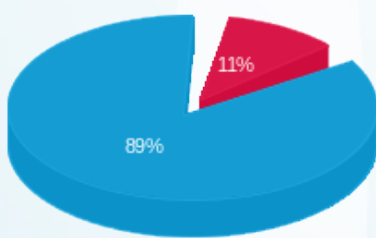

פסגה (₪ 46.99) 89%
 גבע (₪ 0.00) 11%
 שפל (₪ 396.68) 0%

הסטוריית צריכה בקוט"ש

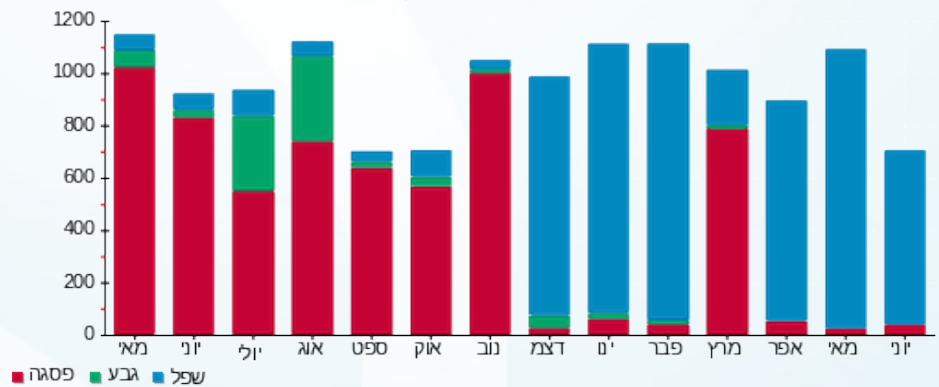



06/07/23

תאריך הפקה:

שם דייר: קומה 02 - להב סנדה יזמות

21/06/23

תאריך קריאה נוכחית:

שם אתר: סלע בינוי צק פוסט

22/05/23

תאריך קריאה קודמת:

לקוח/ה נכבד/ה, אנו מתכבדים להגיש את חישוב צריכת החשמל לתקופה 21/06/23 - 22/05/23:

קומה 02 - להב סנדה יזמות - 4 - 19093306 (3x200)

סוג תעריף	סוג צריכה	קריאה קודמת	קריאה נוכחית	סה"כ צריכה בקוט"ש	מחיר לקוט"ש בא"ג	סה"כ לתשלום
פרטי חשבון עבור תאריכים:						
777	פסגה	22/05/23	31/05/23	196.80	39.17	77.09 ₪
778	גבע	11,518.80	11,518.80	0.00	39.17	0.00 ₪
779	שפל	40,756.20	41,700.60	944.40	34.91	329.69 ₪
פרטי חשבון עבור תאריכים:						
777	פסגה	38,778.20	21/06/23	443.20	141.31	626.29 ₪
778	גבע	11,518.80	11,518.80	0.00	41.15	0.00 ₪
779	שפל	41,700.60	43,748.60	2,048.00	41.15	842.75 ₪

סה"כ לדייר:

פסגה	גבע	שפל	סה"כ	שיא ביקוש
640.00	0.00	2,992.40	3,632.40	783.74
₪ 703.37	₪ 0.00	₪ 1,172.44	₪ 1,875.81	

סה"כ צריכה
סה"כ לתשלום

₪ 0.00	תשלום קבוע	
₪ 40.20	תשלום עבור גודל חיבור בKVA (3x200)	
₪ 1,916.02	סה"כ לתשלום	לא כולל מע"מ

התפלגות חיוב בש"ח לפי תעו"ז

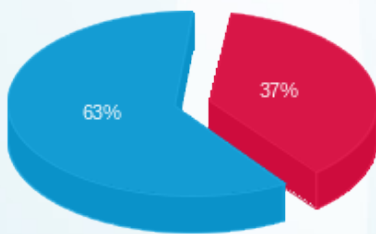

פסגה (₪ 703.37)
גבע (₪ 0.00)
שפל (₪ 1,172.44)

הסטוריית צריכה בקוט"ש

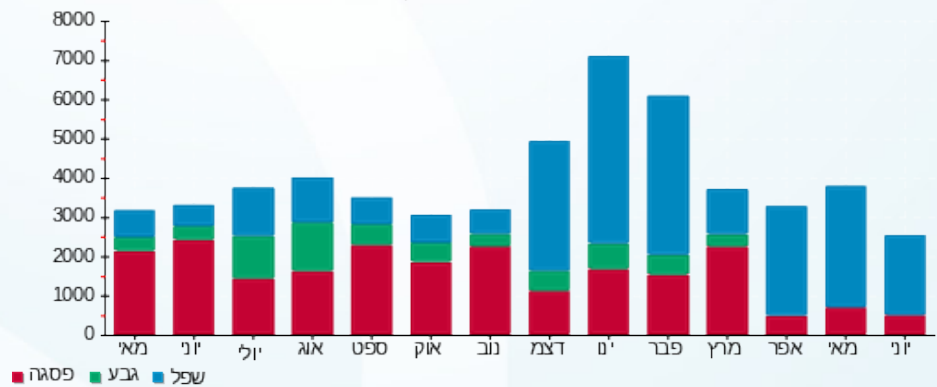



06/07/23 תאריך הפקה:
 21/06/23 תאריך קריאה נוכחית:
 22/05/23 תאריך קריאה קודמת:

שם דייר: קומה 02 - פי סי משין
 שם אתר: סלע בינוי צק פוסט

לקוח/ה נכבד/ה, אנו מתכבדים להגיש את חישוב צריכת החשמל לתקופה 22/05/23 - 21/06/23:

קומה 02 - פי סי משין - 3 - 19093192(3x40)

סוג תעריף	סוג צריכה	קריאה קודמת	קריאה נוכחית	סה"כ צריכה בקוט"ש	מחיר לקוט"ש בא"ג	סה"כ לתשלום
פרטי חשבון עבור תאריכים:						
777	פסגה	22/05/23	31/05/23	4.70	39.17	1.84 ₪
778	גבע	191.95	191.95	0.00	39.17	0.00 ₪
779	שפל	1,181.10	1,225.15	44.05	34.91	15.38 ₪
פרטי חשבון עבור תאריכים:						
777	פסגה	01/06/23	21/06/23	11.00	141.31	15.54 ₪
778	גבע	191.95	191.95	0.00	41.15	0.00 ₪
779	שפל	1,225.15	1,328.75	103.60	41.15	42.63 ₪

קומה 02 - פי סי משין - 4 - 19093192(3x40)

סוג תעריף	סוג צריכה	קריאה קודמת	קריאה נוכחית	סה"כ צריכה בקוט"ש	מחיר לקוט"ש בא"ג	סה"כ לתשלום
פרטי חשבון עבור תאריכים:						
777	פסגה	22/05/23	31/05/23	0.00	39.17	0.00 ₪
778	גבע	0.00	0.00	0.00	39.17	0.00 ₪
779	שפל	0.00	0.00	0.00	34.91	0.00 ₪
פרטי חשבון עבור תאריכים:						
777	פסגה	01/06/23	21/06/23	0.00	141.31	0.00 ₪
778	גבע	0.00	0.00	0.00	41.15	0.00 ₪
779	שפל	0.00	0.00	0.00	41.15	0.00 ₪

סה"כ לדייר:

פסגה	גבע	שפל	סה"כ	שיא ביקוש
15.70	0.00	147.65	163.35	3.72
17.39 ₪	0.00 ₪	58.01 ₪	75.39 ₪	

סה"כ צריכה
 סה"כ לתשלום

0.00 ₪	תשלום קבוע	
16.08 ₪	תשלום עבור גודל חיבור בKVA (3x80)	
91.47 ₪	סה"כ לתשלום	לא כולל מע"מ





התפלגות חיוב בש"ח לפי תעו"ז

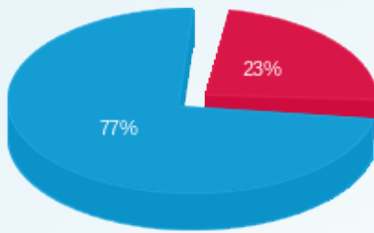

- פסגה (17.39 ש"ח)
- גבע (0.00 ש"ח)
- שפל (58.01 ש"ח)

הסטוריית צריכה בקוט"ש

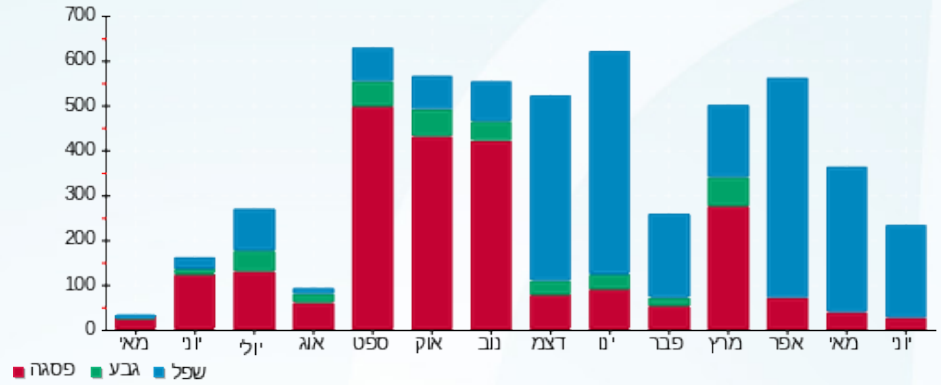



06/07/23

תאריך הפקדה:

שם דייר: קומה 02 - אליהו לבל

21/06/23

תאריך קריאה נוכחית:

שם אתר: סלע בינוי צק פוסט

22/05/23

תאריך קריאה קודמת:

לקוח/ה נכבד/ה, אנו מתכבדים להגיש את חישוב צריכת החשמל לתקופה 21/06/23 - 22/05/23:

קומה 02 - אליהו לבל - 1 - 19093193 (3x40)

סוג תעריף	סוג צריכה	קריאה קודמת	קריאה נוכחית	סה"כ צריכה בקוט"ש	מחיר לקוט"ש בא"ג	סה"כ לתשלום
פרטי חשבון עבור תאריכים:						
777	פסגה	22/05/23	31/05/23	16.55	39.17	4,817.75
778	גבע	1,691.75	1,691.75	0.00	39.17	4,834.30
779	שפל	5,205.35	5,365.25	159.90	34.91	5,205.35
פרטי חשבון עבור תאריכים:						
777	פסגה	01/06/23	21/06/23	44.20	141.31	4,834.30
778	גבע	1,691.75	1,691.75	0.00	41.15	4,878.50
779	שפל	5,365.25	5,702.30	337.05	41.15	5,365.25

סה"כ לדייר:

שיא ביקוש	סה"כ	שפל	גבע	פסגה
5.89	557.70	496.95	0.00	60.75
	263.46 ₪	194.52 ₪	0.00 ₪	68.94 ₪

סה"כ צריכה

סה"כ לתשלום

0.00 ₪	תשלום קבוע	
8.04 ₪	תשלום עבור גודל חיבור ב KVA (3x40)	
271.50 ₪	סה"כ לתשלום	לא כולל מע"מ

התפלגות חיוב בש"ח לפי תעו"ז

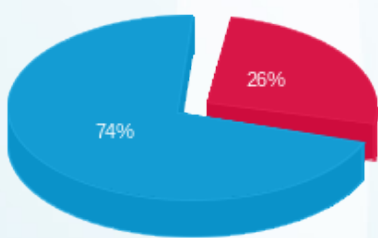

פסגה (68.94 ₪) 74%
 גבע (0.00 ₪) 0%
 שפל (194.52 ₪) 26%

הסטוריית צריכה בקוט"ש

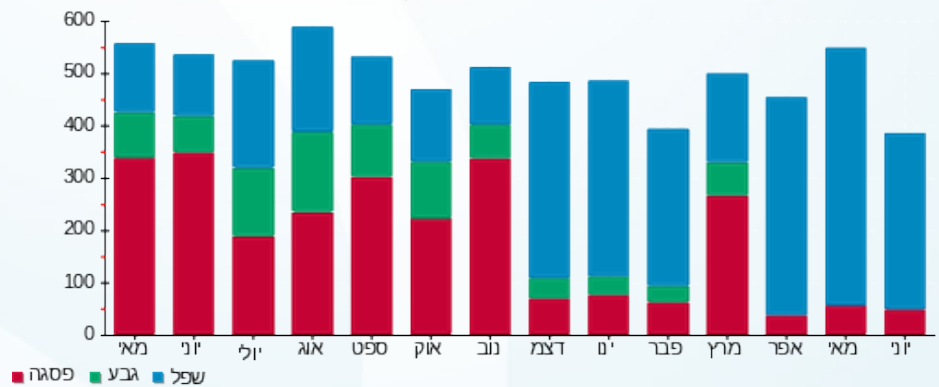

06/07/23 תאריך הפקה:
 21/06/23 תאריך קריאה נוכחי:
 22/05/23 תאריך קריאה קודמת:

שם דייר: קומה 03 - S@O הנדסת ביטחות אש
 שם אתר: סלע בינוי צק פוסט

לקוח/ה נכבד/ה, אנו מתכבדים להגיש את חישוב צריכת החשמל לתקופה 22/05/23 - 21/06/23:

קומה 03 - S@O הנדסת ביטחות אש - 4 - 19093261 (3x50)

סוג תעריף	סוג צריכה	קריאה קודמת	קריאה נוכחית	סה"כ צריכה בקוט"ש	מחיר לקוט"ש בא"ג	סה"כ לתשלום
פרטי חשבון עבור תאריכים:						
777	פסגה	22/05/23	31/05/23	9.55	39.17	4,886.40
778	גבע	1,400.05	1,400.05	0.00	39.17	0.00
779	שפל	5,207.85	5,339.80	131.95	34.91	46.06
פרטי חשבון עבור תאריכים:						
777	פסגה	01/06/23	21/06/23	23.60	141.31	4,910.00
778	גבע	1,400.05	1,400.05	0.00	41.15	0.00
779	שפל	5,339.80	5,627.00	287.20	41.15	118.18

סה"כ לדייר:

פסגה	גבע	שפל	סה"כ	שיא ביקוש
33.15	0.00	419.15	452.30	5.52
₪ 37.09	₪ 0.00	₪ 164.25	₪ 201.34	

סה"כ צריכה
 סה"כ לתשלום

₪ 0.00	תשלום קבוע	
₪ 10.05	תשלום עבור גודל חיבור ב KVA (3x50)	
₪ 211.39	סה"כ לתשלום	לא כולל מע"מ

התפלגות חיוב בש"ח לפי תעו"ז

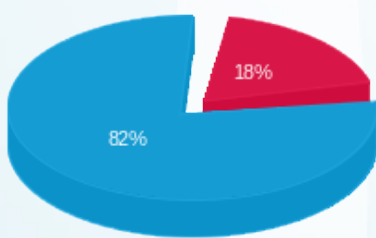

פסגה (37.09 ₪)
 גבע (0.00 ₪)
 שפל (164.25 ₪)

הסטוריית צריכה בקוט"ש

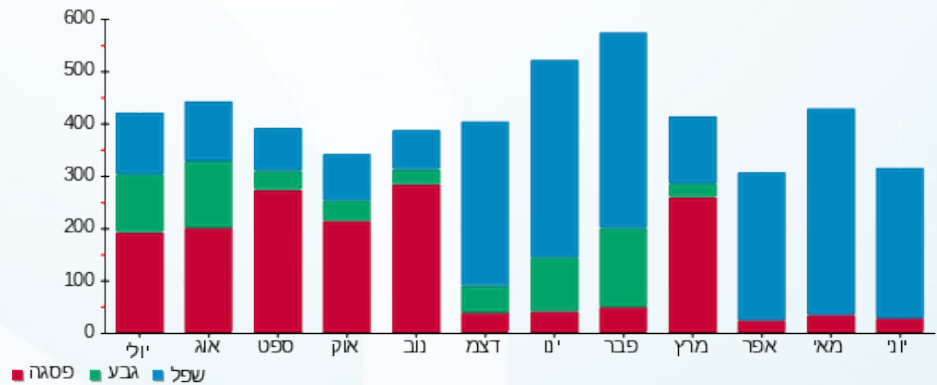



06/07/23

תאריך הפקה:

שם דייר: קומה 03 - איריס שחר

21/06/23

תאריך קריאה נוכחית:

שם אתר: סלע בינוי צק פוסט

22/05/23

תאריך קריאה קודמת:

לקוח/ה נכבד/ה, אנו מתכבדים להגיש את חישוב צריכת החשמל לתקופה 21/06/23 - 22/05/23:

קומה 03 - איריס שחר - 1 - 19093271(0x0)

סוג תעריף	סוג צריכה	קריאה קודמת	קריאה נוכחית	סה"כ צריכה בקוט"ש	מחיר לקוט"ש בא"ג	סה"כ לתשלום
פרטי חשבון עבור תאריכים:						
777	פסגה	22/05/23	31/05/23	1.90	39.17	0.74 ₪
778	גבע	22.10	22.10	0.00	39.17	0.00 ₪
779	שפל	150.50	167.10	16.60	34.91	5.80 ₪
פרטי חשבון עבור תאריכים:						
777	פסגה	01/06/23	21/06/23	5.00	141.31	7.07 ₪
778	גבע	22.10	22.10	0.00	41.15	0.00 ₪
779	שפל	167.10	190.40	23.30	41.15	9.59 ₪

סה"כ לדייר:

פסגה	גבע	שפל	סה"כ	שיא ביקוש
6.90	0.00	39.90	46.80	1.75
₪ 7.81	₪ 0.00	₪ 15.38	₪ 23.19	

סה"כ צריכה
סה"כ לתשלום

₪ 0.00	תשלום קבוע	
₪ 0.00	תשלום עבור גודל חיבור בKVA (0x0)	
₪ 23.19	סה"כ לתשלום	לא כולל מע"מ

התפלגות חיוב בש"ח לפי תעו"ז

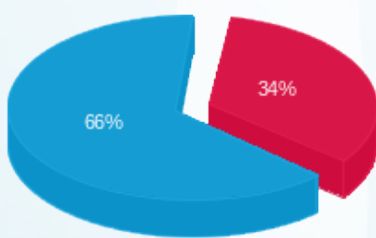

פסגה (7.81 ₪)
גבע (0.00 ₪)
שפל (15.38 ₪)

הסטוריית צריכה בקוט"ש

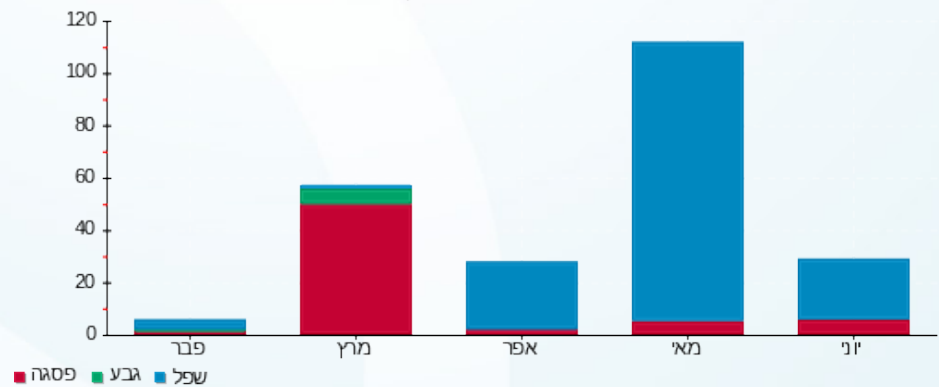



06/07/23

תאריך הפקה:

שם דייר: קומה 03 - יורופן ג' אר
שם אתר: סלע בינוי צק פוסט

21/06/23

תאריך קריאה נוכחית:

22/05/23

תאריך קריאה קודמת:

לקוח/ה נכבד/ה, אנו מתכבדים להגיש את חישוב צריכת החשמל לתקופה 21/06/23 - 22/05/23:

קומה 03 - יורופן ג' אר - 4 - 19093190(3x100)

סוג תעריף	סוג צריכה	קריאה קודמת	קריאה נוכחית	סה"כ צריכה בקוט"ש	מחיר לקוט"ש בא"ג	סה"כ לתשלום
פרטי חשבון עבור תאריכים:						
777	פסגה	22/05/23	31/05/23	75.40	39.17	29.53 ₪
778	גבע	2,341.00	2,341.00	0.00	39.17	0.00 ₪
779	שפל	9,678.20	10,217.70	539.50	34.91	188.34 ₪
פרטי חשבון עבור תאריכים:						
777	פסגה	01/06/23	21/06/23	177.20	141.31	250.40 ₪
778	גבע	2,341.00	2,341.00	0.00	41.15	0.00 ₪
779	שפל	10,217.70	11,355.70	1,138.00	41.15	468.29 ₪

סה"כ לדייר:

פסגה	גבע	שפל	סה"כ	שיא ביקוש
252.60	0.00	1,677.50	1,930.10	15.70
₪ 279.94	₪ 0.00	₪ 656.63	₪ 936.56	

סה"כ צריכה
סה"כ לתשלום

₪ 0.00	תשלום קבוע	
₪ 20.10	תשלום עבור גודל חיבור בKVA (3x100)	
₪ 956.66	סה"כ לתשלום	לא כולל מע"מ

התפלגות חיוב בש"ח לפי תעו"ז

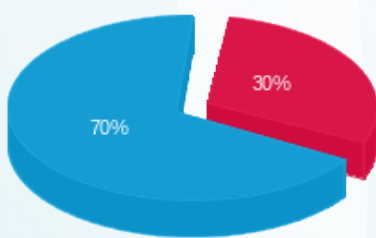

פסגה (₪ 279.94)
גבע (₪ 0.00)
שפל (₪ 656.63)

הסטוריית צריכה בקוט"ש

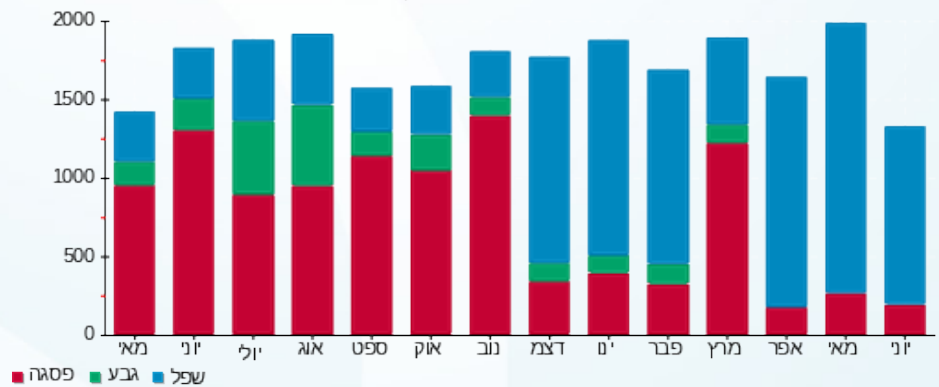

06/07/23 תאריך הפקה:
 21/06/23 תאריך קריאה נוכחי:
 22/05/23 תאריך קריאה קודמת:

שם דייר: קומה 03 - פיננס 267 בע"מ
 שם אתר: סלע בינוי צק פוסט

לקוח/ה נכבד/ה, אנו מתכבדים להגיש את חישוב צריכת החשמל לתקופה 21/06/23 - 22/05/23:

קומה 03 - פיננס 267 בע"מ - 1 - 19093190 (3x40)

סוג תעריף	סוג צריכה	קריאה קודמת	קריאה נוכחית	סה"כ צריכה בקוט"ש	מחיר לקוט"ש בא"ג	סה"כ לתשלום
פרטי חשבון עבור תאריכים:						
777	פסגה	22/05/23	31/05/23	10.80	39.17	4.23 ₪
778	גבע	564.80	564.80	0.00	39.17	0.00 ₪
779	שפל	4,225.30	4,346.95	121.65	34.91	42.47 ₪
פרטי חשבון עבור תאריכים:						
777	פסגה	01/06/23	21/06/23	27.85	141.31	39.35 ₪
778	גבע	564.80	564.80	0.00	41.15	0.00 ₪
779	שפל	4,346.95	4,620.45	273.50	41.15	112.55 ₪

סה"כ לדייר:

פסגה	גבע	שפל	סה"כ	שיא ביקוש
38.65	0.00	395.15	433.80	4.92
₪ 43.59	₪ 0.00	₪ 155.01	₪ 198.60	

סה"כ צריכה
 סה"כ לתשלום

₪ 0.00	תשלום קבוע	
₪ 8.04	תשלום עבור גודל חיבור בKVA (3x40)	
₪ 206.64	סה"כ לתשלום	לא כולל מע"מ

התפלגות חיוב בש"ח לפי תעו"ז

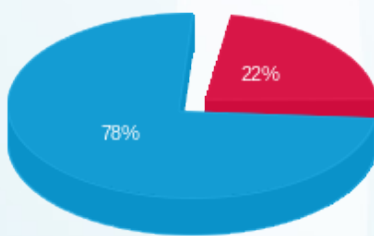

פסגה (₪ 43.59) ■
 גבע (₪ 0.00) ■
 שפל (₪ 155.01) ■

הסטוריית צריכה בקוט"ש

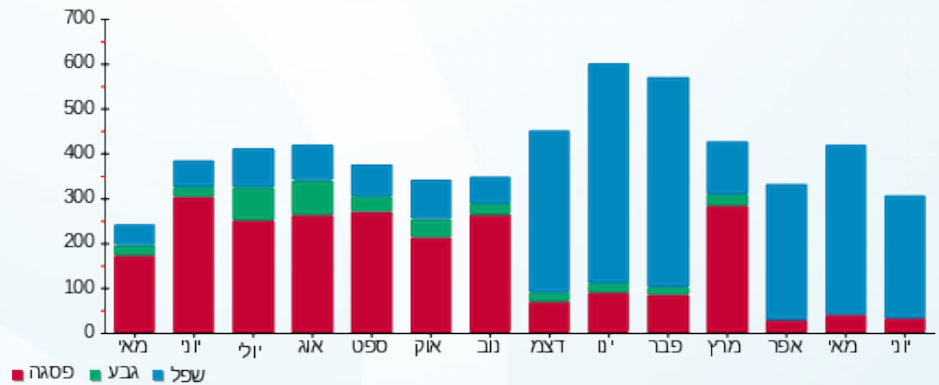



06/07/23

תאריך הפקה:

שם דייר: קומה 03 - רימונים צפון סוכנות לביטוח (2018)

21/06/23

תאריך קריאה נוכחי:

שם אתר: סלע בינוי צק פוסט

22/05/23

תאריך קריאה קודמת:

לקוח/ה נכבד/ה, אנו מתכבדים להגיש את חישוב צריכת החשמל לתקופה 21/06/23 - 22/05/23:

קומה 03 - רימונים צפון סוכנות לביטוח (2018) - 2 - 19093261(3x63)

סוג תעריף	סוג צריכה	קריאה קודמת	קריאה נוכחית	סה"כ צריכה בקוט"ש	מחיר לקוט"ש בא"ג	סה"כ לתשלום
פרטי חשבון עבור תאריכים:						
777	פסגה	22/05/23	31/05/23	37.20	39.17	14.57 ₪
778	גבע	1,207.20	1,207.20	0.00	39.17	0.00 ₪
779	שפל	6,288.20	6,574.10	285.90	34.91	99.81 ₪
פרטי חשבון עבור תאריכים:						
777	פסגה	01/06/23	21/06/23	52.60	141.31	74.33 ₪
778	גבע	1,207.20	1,207.20	0.00	41.15	0.00 ₪
779	שפל	6,574.10	7,122.70	548.60	41.15	225.75 ₪

סה"כ לדייר:

פסגה	גבע	שפל	סה"כ	שיא ביקוש
89.80	0.00	834.50	924.30	8.50
₪ 88.90	₪ 0.00	₪ 325.56	₪ 414.46	

סה"כ צריכה
סה"כ לתשלום

₪ 0.00	תשלום קבוע	
₪ 12.66	תשלום עבור גודל חיבור בKVA (3x63)	
₪ 427.12	סה"כ לתשלום	לא כולל מע"מ

התפלגות חיוב בש"ח לפי תעו"ז

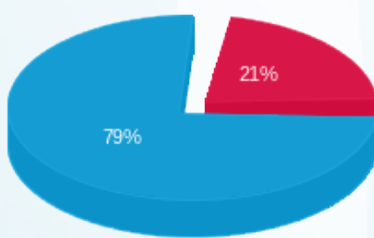

פסגה (₪ 88.90) ■
גבע (₪ 0.00) ■
שפל (₪ 325.56) ■

הסטוריית צריכה בקוט"ש

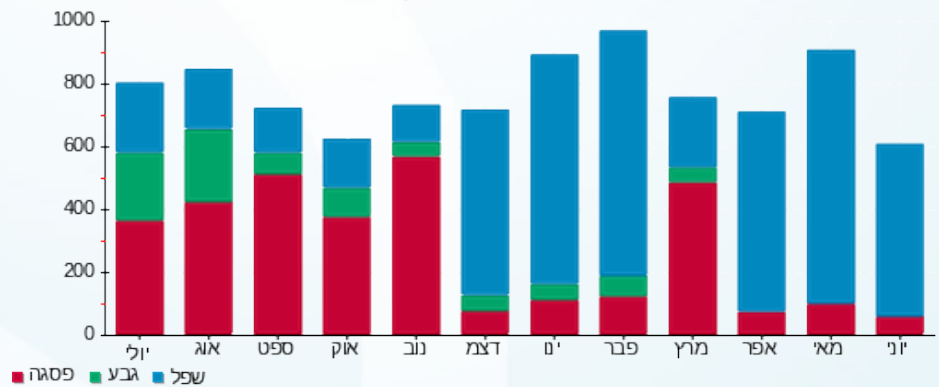

06/07/23 תאריך הפקה:
 21/06/23 תאריך קריאה נוכחית:
 22/05/23 תאריך קריאה קודמת:

שם דייר: קומה 03 - שליו אלקובי
 שם אתר: סלע בינוי צק פוסט

לקוח/ה נכבד/ה, אנו מתכבדים להגיש את חישוב צריכת החשמל לתקופה 21/06/23 - 22/05/23:

קומה 03 - שליו אלקובי - 3 - 19093190(3x63)

סוג תעריף	סוג צריכה	קריאה קודמת	קריאה נוכחית	סה"כ צריכה בקוט"ש	מחיר לקוט"ש בא"ג	סה"כ לתשלום
פרטי חשבון עבור תאריכים:						
777	פסגה	22/05/23	31/05/23	15.70	39.17	6.15 ₪
778	גבע	125.50	125.50	0.00	39.17	0.00 ₪
779	שפל	1,258.90	1,384.90	126.00	34.91	43.99 ₪
פרטי חשבון עבור תאריכים:						
777	פסגה	01/06/23	21/06/23	24.60	141.31	34.76 ₪
778	גבע	125.50	125.50	0.00	41.15	0.00 ₪
779	שפל	1,384.90	1,668.40	283.50	41.15	116.66 ₪

סה"כ לדייר:

פסגה	גבע	שפל	סה"כ	שיא ביקוש
40.30	0.00	409.50	449.80	7.09
₪ 40.91	₪ 0.00	₪ 160.65	₪ 201.56	

סה"כ צריכה
 סה"כ לתשלום

₪ 0.00	תשלום קבוע	
₪ 12.66	תשלום עבור גודל חיבור בKVA (3x63)	
₪ 214.22	סה"כ לתשלום	לא כולל מע"מ

התפלגות חיוב בש"ח לפי תעו"ז

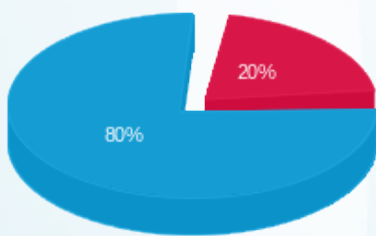

פסגה (₪ 40.91) 20%
 גבע (₪ 0.00)
 שפל (₪ 160.65) 80%

הסטוריית צריכה בקוט"ש

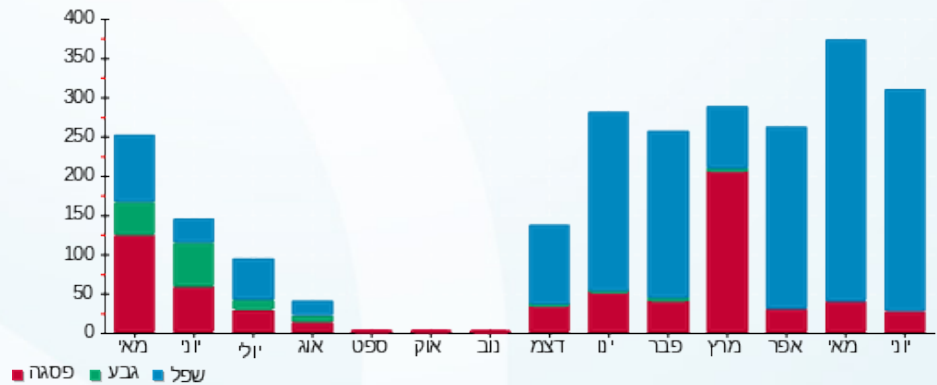



06/07/23

תאריך הפקה:

שם דייר: קומה 04 - ק.ב. ברקן הנדסה
שם אתר: סלע בינוי צק פוסט

21/06/23

תאריך קריאה נוכחית:

22/05/23

תאריך קריאה קודמת:

לקוח/ה נכבד/ה, אנו מתכבדים להגיש את חישוב צריכת החשמל לתקופה 21/06/23 - 22/05/23:

קומה 04 - ק.ב. ברקן הנדסה - 4 - 19093191(3x63)

סה"כ לתשלום	מחיר לקוט"ש בא"ג	סה"כ צריכה בקוט"ש	קריאה נוכחית	קריאה קודמת	סוג צריכה	סוג תעריף
			31/05/23	22/05/23	פרטי חשבון עבור תאריכים:	
7.99 ₪	39.17	20.40	3,596.20	3,575.80	פסגה	777
0.00 ₪	39.17	0.00	678.40	678.40	גבע	778
56.00 ₪	34.91	160.40	3,510.40	3,350.00	שפל	779
			21/06/23	01/06/23	פרטי חשבון עבור תאריכים:	
57.23 ₪	141.31	40.50	3,636.70	3,596.20	פסגה	777
0.00 ₪	41.15	0.00	678.40	678.40	גבע	778
141.43 ₪	41.15	343.70	3,854.10	3,510.40	שפל	779

סה"כ לדייר:

שיא ביקוש	סה"כ	שפל	גבע	פסגה	
6.93	565.00	504.10	0.00	60.90	סה"כ צריכה
	262.65 ₪	197.43 ₪	0.00 ₪	65.22 ₪	סה"כ לתשלום

0.00 ₪	תשלום קבוע	
12.66 ₪	תשלום עבור גודל חיבור בKVA (3x63)	
275.31 ₪	סה"כ לתשלום	לא כולל מע"מ

התפלגות חיוב בש"ח לפי תעו"ז

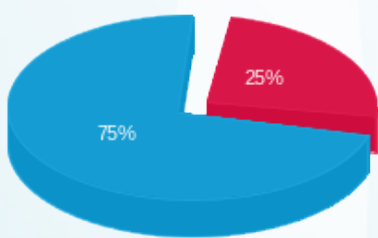

פסגה (65.22 ₪) ■
גבע (0.00 ₪) ■
שפל (197.43 ₪) ■

הסטוריית צריכה בקוט"ש

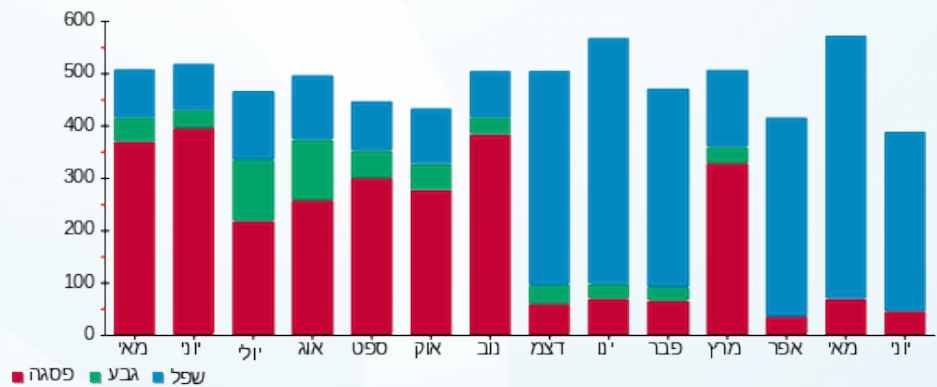

06/07/23 תאריך הפקה:
 21/06/23 תאריך קריאה נוכחית:
 22/05/23 תאריך קריאה קודמת:

שם דייר: קומה 04 - רום שקד נדל"ן בע"מ
 שם אתר: סלע בינוי צק פוסט

לקוח/ה נכבד/ה, אנו מתכבדים להגיש את חישוב צריכת החשמל לתקופה 21/06/23 - 22/05/23:

קומה 04 - רום שקד נדל"ן בע"מ - 1 - 19093189 (3x63)

סוג תעריף	סוג צריכה	קריאה קודמת	קריאה נוכחית	סה"כ צריכה בקוט"ש	מחיר לקוט"ש בא"ג	סה"כ לתשלום
פרטי חשבון עבור תאריכים:						
777	פסגה	22/05/23	31/05/23	50.00	39.17	19.59 ₪
778	גבע	1,393.60	1,393.60	0.00	39.17	0.00 ₪
779	שפל	6,266.10	6,616.50	350.40	34.91	122.32 ₪
פרטי חשבון עבור תאריכים:						
777	פסגה	01/06/23	21/06/23	100.40	141.31	141.88 ₪
778	גבע	1,393.60	1,393.60	0.00	41.15	0.00 ₪
779	שפל	6,616.50	7,323.40	706.90	41.15	290.89 ₪

סה"כ לדייר:

פסגה	גבע	שפל	סה"כ	שיא ביקוש
150.40	0.00	1,057.30	1,207.70	11.36
161.46 ₪	0.00 ₪	413.21 ₪	574.67 ₪	

סה"כ צריכה
 סה"כ לתשלום

0.00 ₪	תשלום קבוע	
12.66 ₪	תשלום עבור גודל חיבור בKVA (3x63)	
587.34 ₪	סה"כ לתשלום	לא כולל מע"מ

התפלגות חיוב בש"ח לפי תעו"ז

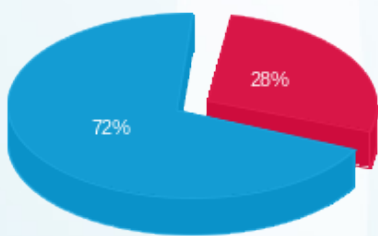

פסגה (161.46 ₪) 28%
 גבע (0.00 ₪)
 שפל (413.21 ₪) 72%

הסטוריית צריכה בקוט"ש

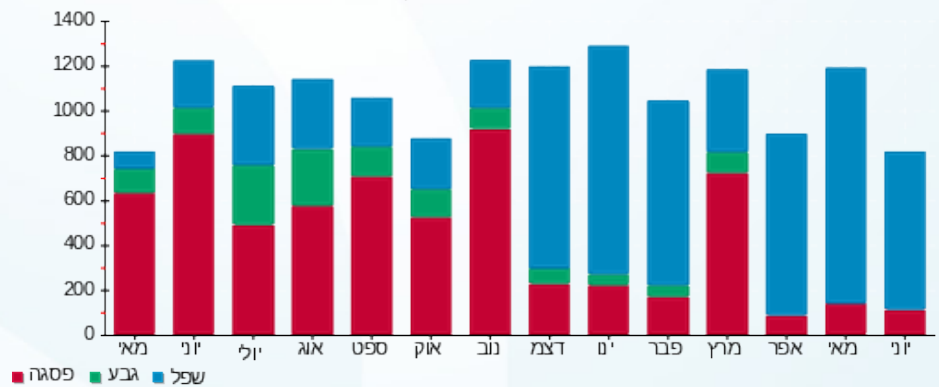



06/07/23

תאריך הפקה:

שם דייר: קומה 06+05-04 - נטו פיננסים

21/06/23

תאריך קריאה נוכחית:

שם אתר: סלע בינוי צק פוסט

22/05/23

תאריך קריאה קודמת:

לקוח/ה נכבד/ה, אנו מתכבדים להגיש את חישוב צריכת החשמל לתקופה 22/05/23 - 21/06/23:
קומה 04 מפסק 2 - 19093191 (3x100) - Q1

סוג תעריף	סוג צריכה	קריאה קודמת	קריאה נוכחית	סה"כ צריכה בקוט"ש	מחיר לקוט"ש בא"ג	סה"כ לתשלום
פרטי חשבון עבור תאריכים:						
777	פסגה	22/05/23	31/05/23	0.00	39.17	0.00 ₪
778	גבע	0.00	0.00	0.00	39.17	0.00 ₪
779	שפל	0.00	0.00	0.00	34.91	0.00 ₪
פרטי חשבון עבור תאריכים:						
777	פסגה	01/06/23	21/06/23	0.00	141.31	0.00 ₪
778	גבע	0.00	0.00	0.00	41.15	0.00 ₪
779	שפל	0.00	0.00	0.00	41.15	0.00 ₪

קומה 04 - נטו פיננסים - 3 - 19093191 (3x63)

סוג תעריף	סוג צריכה	קריאה קודמת	קריאה נוכחית	סה"כ צריכה בקוט"ש	מחיר לקוט"ש בא"ג	סה"כ לתשלום
פרטי חשבון עבור תאריכים:						
777	פסגה	22/05/23	31/05/23	3,906.10	23.30	9.13 ₪
778	גבע	1,145.30	1,145.30	0.00	39.17	0.00 ₪
779	שפל	6,239.20	6,371.50	132.30	34.91	46.19 ₪
פרטי חשבון עבור תאריכים:						
777	פסגה	3,906.10	21/06/23	3,961.40	55.30	78.14 ₪
778	גבע	1,145.30	1,145.30	0.00	41.15	0.00 ₪
779	שפל	6,371.50	6,627.90	256.40	41.15	105.51 ₪

קומה 06 - 1 - 19093237 (3x40) - FC32

סוג תעריף	סוג צריכה	קריאה קודמת	קריאה נוכחית	סה"כ צריכה בקוט"ש	מחיר לקוט"ש בא"ג	סה"כ לתשלום
פרטי חשבון עבור תאריכים:						
777	פסגה	22/05/23	31/05/23	0.00	39.17	0.00 ₪
778	גבע	0.00	0.00	0.00	39.17	0.00 ₪
779	שפל	0.00	0.00	0.00	34.91	0.00 ₪
פרטי חשבון עבור תאריכים:						
		01/06/23	21/06/23			





קומה 06 - 1 - FC32 - (3x40)19093237

סוג תעריף	סוג צריכה	קריאה קודמת	קריאה נוכחית	סה"כ צריכה בקוט"ש	מחיר לקוט"ש בא"ג	סה"כ לתשלום
777	פסגה	0.00	0.00	0.00	141.31	0.00 ₪
778	גבע	0.00	0.00	0.00	41.15	0.00 ₪
779	שפל	0.00	0.00	0.00	41.15	0.00 ₪

קומה 06 - 2 - FC33 - (3x40)19093237

סוג תעריף	סוג צריכה	קריאה קודמת	קריאה נוכחית	סה"כ צריכה בקוט"ש	מחיר לקוט"ש בא"ג	סה"כ לתשלום
פרטי חשבון עבור תאריכים:						
		22/05/23	31/05/23			
777	פסגה	0.00	0.00	0.00	39.17	0.00 ₪
778	גבע	0.00	0.00	0.00	39.17	0.00 ₪
779	שפל	0.00	0.00	0.00	34.91	0.00 ₪
פרטי חשבון עבור תאריכים:						
		01/06/23	21/06/23			
777	פסגה	0.00	0.00	0.00	141.31	0.00 ₪
778	גבע	0.00	0.00	0.00	41.15	0.00 ₪
779	שפל	0.00	0.00	0.00	41.15	0.00 ₪

קומה 06 - 3 - FC33 - (3x40)19093237

סוג תעריף	סוג צריכה	קריאה קודמת	קריאה נוכחית	סה"כ צריכה בקוט"ש	מחיר לקוט"ש בא"ג	סה"כ לתשלום
פרטי חשבון עבור תאריכים:						
		22/05/23	31/05/23			
777	פסגה	0.00	0.00	0.00	39.17	0.00 ₪
778	גבע	0.00	0.00	0.00	39.17	0.00 ₪
779	שפל	0.00	0.00	0.00	34.91	0.00 ₪
פרטי חשבון עבור תאריכים:						
		01/06/23	21/06/23			
777	פסגה	0.00	0.00	0.00	141.31	0.00 ₪
778	גבע	0.00	0.00	0.00	41.15	0.00 ₪
779	שפל	0.00	0.00	0.00	41.15	0.00 ₪

קומה 06 - 4 - FC34 - (3x40)19093237

סוג תעריף	סוג צריכה	קריאה קודמת	קריאה נוכחית	סה"כ צריכה בקוט"ש	מחיר לקוט"ש בא"ג	סה"כ לתשלום
פרטי חשבון עבור תאריכים:						
		22/05/23	31/05/23			
777	פסגה	0.00	0.00	0.00	39.17	0.00 ₪
778	גבע	0.00	0.00	0.00	39.17	0.00 ₪
779	שפל	0.00	0.00	0.00	34.91	0.00 ₪
פרטי חשבון עבור תאריכים:						
		01/06/23	21/06/23			





קומה 06 - 4 - FC34 - (3x40)19093237

סוג תעריף	סוג צריכה	קריאה קודמת	קריאה נוכחית	סה"כ צריכה בקוט"ש	מחיר לקוט"ש בא"ג	סה"כ לתשלום
777	פסגה	0.00	0.00	0.00	141.31	0.00 ₪
778	גבע	0.00	0.00	0.00	41.15	0.00 ₪
779	שפל	0.00	0.00	0.00	41.15	0.00 ₪

קומה 06 - 1 - FC20 - (3x40)19093238

סוג תעריף	סוג צריכה	קריאה קודמת	קריאה נוכחית	סה"כ צריכה בקוט"ש	מחיר לקוט"ש בא"ג	סה"כ לתשלום
פרטי חשבון עבור תאריכים:						
		22/05/23	31/05/23			
777	פסגה	128.55	128.55	0.00	39.17	0.00 ₪
778	גבע	99.35	99.35	0.00	39.17	0.00 ₪
779	שפל	179.25	179.25	0.00	34.91	0.00 ₪
פרטי חשבון עבור תאריכים:						
		01/06/23	21/06/23			
777	פסגה	128.55	128.55	0.00	141.31	0.00 ₪
778	גבע	99.35	99.35	0.00	41.15	0.00 ₪
779	שפל	179.25	179.25	0.00	41.15	0.00 ₪

קומה 06 - 2 - FC21 - (3x40)19093238

סוג תעריף	סוג צריכה	קריאה קודמת	קריאה נוכחית	סה"כ צריכה בקוט"ש	מחיר לקוט"ש בא"ג	סה"כ לתשלום
פרטי חשבון עבור תאריכים:						
		22/05/23	31/05/23			
777	פסגה	0.00	0.00	0.00	39.17	0.00 ₪
778	גבע	0.00	0.00	0.00	39.17	0.00 ₪
779	שפל	0.00	0.00	0.00	34.91	0.00 ₪
פרטי חשבון עבור תאריכים:						
		01/06/23	21/06/23			
777	פסגה	0.00	0.00	0.00	141.31	0.00 ₪
778	גבע	0.00	0.00	0.00	41.15	0.00 ₪
779	שפל	0.00	0.00	0.00	41.15	0.00 ₪

קומה 06 - 3 - FC22 - (3x40)19093238

סוג תעריף	סוג צריכה	קריאה קודמת	קריאה נוכחית	סה"כ צריכה בקוט"ש	מחיר לקוט"ש בא"ג	סה"כ לתשלום
פרטי חשבון עבור תאריכים:						
		22/05/23	31/05/23			
777	פסגה	0.00	0.00	0.00	39.17	0.00 ₪
778	גבע	0.00	0.00	0.00	39.17	0.00 ₪
779	שפל	0.00	0.00	0.00	34.91	0.00 ₪
פרטי חשבון עבור תאריכים:						
		01/06/23	21/06/23			





קומה 06 - 3 - 19093238 (3x40) - FC22

סוג תעריף	סוג צריכה	קריאה קודמת	קריאה נוכחית	סה"כ צריכה בקוט"ש	מחיר לקוט"ש בא"ג	סה"כ לתשלום
777	פסגה	0.00	0.00	0.00	141.31	0.00 ₪
778	גבע	0.00	0.00	0.00	41.15	0.00 ₪
779	שפל	0.00	0.00	0.00	41.15	0.00 ₪

קומה 06 - 4 - 19093238 (3x40) - FC23

סוג תעריף	סוג צריכה	קריאה קודמת	קריאה נוכחית	סה"כ צריכה בקוט"ש	מחיר לקוט"ש בא"ג	סה"כ לתשלום
פרטי חשבון עבור תאריכים:						
		22/05/23	31/05/23			
777	פסגה	0.00	0.00	0.00	39.17	0.00 ₪
778	גבע	0.00	0.00	0.00	39.17	0.00 ₪
779	שפל	0.00	0.00	0.00	34.91	0.00 ₪
פרטי חשבון עבור תאריכים:						
		01/06/23	21/06/23			
777	פסגה	0.00	0.00	0.00	141.31	0.00 ₪
778	גבע	0.00	0.00	0.00	41.15	0.00 ₪
779	שפל	0.00	0.00	0.00	41.15	0.00 ₪

קומה 06 - 1 - 19093262 (3x40) - FC36

סוג תעריף	סוג צריכה	קריאה קודמת	קריאה נוכחית	סה"כ צריכה בקוט"ש	מחיר לקוט"ש בא"ג	סה"כ לתשלום
פרטי חשבון עבור תאריכים:						
		22/05/23	31/05/23			
777	פסגה	0.00	0.00	0.00	39.17	0.00 ₪
778	גבע	0.00	0.00	0.00	39.17	0.00 ₪
779	שפל	0.00	0.00	0.00	34.91	0.00 ₪
פרטי חשבון עבור תאריכים:						
		01/06/23	21/06/23			
777	פסגה	0.00	0.00	0.00	141.31	0.00 ₪
778	גבע	0.00	0.00	0.00	41.15	0.00 ₪
779	שפל	0.00	0.00	0.00	41.15	0.00 ₪

קומה 06 - 1 - 19093263 (3x40) - FC24

סוג תעריף	סוג צריכה	קריאה קודמת	קריאה נוכחית	סה"כ צריכה בקוט"ש	מחיר לקוט"ש בא"ג	סה"כ לתשלום
פרטי חשבון עבור תאריכים:						
		22/05/23	31/05/23			
777	פסגה	0.00	0.00	0.00	39.17	0.00 ₪
778	גבע	0.00	0.00	0.00	39.17	0.00 ₪
779	שפל	0.00	0.00	0.00	34.91	0.00 ₪
פרטי חשבון עבור תאריכים:						
		01/06/23	21/06/23			





קומה 06 - 1 - 19093263(3x40) - FC24

סוג תעריף	סוג צריכה	קריאה קודמת	קריאה נוכחית	סה"כ צריכה בקוט"ש	מחיר לקוט"ש בא"ג	סה"כ לתשלום
777	פסגה	0.00	0.00	0.00	141.31	0.00 ₪
778	גבע	0.00	0.00	0.00	41.15	0.00 ₪
779	שפל	0.00	0.00	0.00	41.15	0.00 ₪

קומה 06 - 2 - 19093263(3x40) - FC25

סוג תעריף	סוג צריכה	קריאה קודמת	קריאה נוכחית	סה"כ צריכה בקוט"ש	מחיר לקוט"ש בא"ג	סה"כ לתשלום
פרטי חשבון עבור תאריכים:						
		22/05/23	31/05/23			
777	פסגה	0.00	0.00	0.00	39.17	0.00 ₪
778	גבע	0.00	0.00	0.00	39.17	0.00 ₪
779	שפל	0.00	0.00	0.00	34.91	0.00 ₪
פרטי חשבון עבור תאריכים:						
		01/06/23	21/06/23			
777	פסגה	0.00	0.00	0.00	141.31	0.00 ₪
778	גבע	0.00	0.00	0.00	41.15	0.00 ₪
779	שפל	0.00	0.00	0.00	41.15	0.00 ₪

קומה 06 - 3 - 19093263(3x40) - FC26

סוג תעריף	סוג צריכה	קריאה קודמת	קריאה נוכחית	סה"כ צריכה בקוט"ש	מחיר לקוט"ש בא"ג	סה"כ לתשלום
פרטי חשבון עבור תאריכים:						
		22/05/23	31/05/23			
777	פסגה	0.00	0.00	0.00	39.17	0.00 ₪
778	גבע	0.00	0.00	0.00	39.17	0.00 ₪
779	שפל	0.00	0.00	0.00	34.91	0.00 ₪
פרטי חשבון עבור תאריכים:						
		01/06/23	21/06/23			
777	פסגה	0.00	0.00	0.00	141.31	0.00 ₪
778	גבע	0.00	0.00	0.00	41.15	0.00 ₪
779	שפל	0.00	0.00	0.00	41.15	0.00 ₪

קומה 06 - 4 - 19093263(3x40) - FC27

סוג תעריף	סוג צריכה	קריאה קודמת	קריאה נוכחית	סה"כ צריכה בקוט"ש	מחיר לקוט"ש בא"ג	סה"כ לתשלום
פרטי חשבון עבור תאריכים:						
		22/05/23	31/05/23			
777	פסגה	63.50	63.50	0.00	39.17	0.00 ₪
778	גבע	14.05	14.05	0.00	39.17	0.00 ₪
779	שפל	12.85	12.85	0.00	34.91	0.00 ₪
פרטי חשבון עבור תאריכים:						
		01/06/23	21/06/23			





קומה 06 - 4 - 19093263 (3x40) - FC27

סוג תעריף	סוג צריכה	קריאה קודמת	קריאה נוכחית	סה"כ צריכה בקוט"ש	מחיר לקוט"ש בא"ג	סה"כ לתשלום
777	פסגה	63.50	63.50	0.00	141.31	0.00 ₪
778	גבע	14.05	14.05	0.00	41.15	0.00 ₪
779	שפל	12.85	12.85	0.00	41.15	0.00 ₪

קומה 05 - מפסק 4 נטו פיננסים - 1 - 19093268 (3x63)

סוג תעריף	סוג צריכה	קריאה קודמת	קריאה נוכחית	סה"כ צריכה בקוט"ש	מחיר לקוט"ש בא"ג	סה"כ לתשלום
פרטי חשבון עבור תאריכים:						
		22/05/23	31/05/23			
777	פסגה	0.00	0.00	0.00	39.17	0.00 ₪
778	גבע	0.00	0.00	0.00	39.17	0.00 ₪
779	שפל	0.00	0.00	0.00	34.91	0.00 ₪
פרטי חשבון עבור תאריכים:						
		01/06/23	21/06/23			
777	פסגה	0.00	0.00	0.00	141.31	0.00 ₪
778	גבע	0.00	0.00	0.00	41.15	0.00 ₪
779	שפל	0.00	0.00	0.00	41.15	0.00 ₪

קומה 05 - מפסק 5 נטו פיננסים - 2 - 19093268 (3x100)

סוג תעריף	סוג צריכה	קריאה קודמת	קריאה נוכחית	סה"כ צריכה בקוט"ש	מחיר לקוט"ש בא"ג	סה"כ לתשלום
פרטי חשבון עבור תאריכים:						
		22/05/23	31/05/23			
777	פסגה	0.00	0.00	0.00	39.17	0.00 ₪
778	גבע	0.00	0.00	0.00	39.17	0.00 ₪
779	שפל	0.00	0.00	0.00	34.91	0.00 ₪
פרטי חשבון עבור תאריכים:						
		01/06/23	21/06/23			
777	פסגה	0.00	0.00	0.00	141.31	0.00 ₪
778	גבע	0.00	0.00	0.00	41.15	0.00 ₪
779	שפל	0.00	0.00	0.00	41.15	0.00 ₪

קומה 05 - מפסק 7 נטו פיננסים - 3 - 19093268 (3x80)

סוג תעריף	סוג צריכה	קריאה קודמת	קריאה נוכחית	סה"כ צריכה בקוט"ש	מחיר לקוט"ש בא"ג	סה"כ לתשלום
פרטי חשבון עבור תאריכים:						
		22/05/23	31/05/23			
777	פסגה	0.00	0.00	0.00	39.17	0.00 ₪
778	גבע	0.00	0.00	0.00	39.17	0.00 ₪
779	שפל	0.00	0.00	0.00	34.91	0.00 ₪
פרטי חשבון עבור תאריכים:						
		01/06/23	21/06/23			





קומה 05 - מפסק 7 נטו פיננסים - 3 - (3x80)19093268

סוג תעריף	סוג צריכה	קריאה קודמת	קריאה נוכחית	סה"כ צריכה בקוט"ש	מחיר לקוט"ש בא"ג	סה"כ לתשלום
777	פסגה	0.00	0.00	0.00	141.31	0.00 ₪
778	גבע	0.00	0.00	0.00	41.15	0.00 ₪
779	שפל	0.00	0.00	0.00	41.15	0.00 ₪

קומה 05 - מפסק 8 נטו פיננסים - 4 - (3x200)19093268

סוג תעריף	סוג צריכה	קריאה קודמת	קריאה נוכחית	סה"כ צריכה בקוט"ש	מחיר לקוט"ש בא"ג	סה"כ לתשלום
פרטי חשבון עבור תאריכים:						
		22/05/23	31/05/23			
777	פסגה	36,851.00	37,004.40	153.40	39.17	60.09 ₪
778	גבע	12,727.00	12,727.00	0.00	39.17	0.00 ₪
779	שפל	44,378.00	45,449.00	1,071.00	34.91	373.89 ₪
פרטי חשבון עבור תאריכים:						
		01/06/23	21/06/23			
777	פסגה	37,004.40	37,416.40	412.00	141.31	582.20 ₪
778	גבע	12,727.00	12,727.00	0.00	41.15	0.00 ₪
779	שפל	45,449.00	47,619.00	2,170.00	41.15	892.95 ₪

קומה 06 - 1 - (3x40)19093269 - FC28

סוג תעריף	סוג צריכה	קריאה קודמת	קריאה נוכחית	סה"כ צריכה בקוט"ש	מחיר לקוט"ש בא"ג	סה"כ לתשלום
פרטי חשבון עבור תאריכים:						
		22/05/23	31/05/23			
777	פסגה	0.00	0.00	0.00	39.17	0.00 ₪
778	גבע	0.00	0.00	0.00	39.17	0.00 ₪
779	שפל	0.00	0.00	0.00	34.91	0.00 ₪
פרטי חשבון עבור תאריכים:						
		01/06/23	21/06/23			
777	פסגה	0.00	0.00	0.00	141.31	0.00 ₪
778	גבע	0.00	0.00	0.00	41.15	0.00 ₪
779	שפל	0.00	0.00	0.00	41.15	0.00 ₪

קומה 06 - 2 - (3x40)19093269 - FC29

סוג תעריף	סוג צריכה	קריאה קודמת	קריאה נוכחית	סה"כ צריכה בקוט"ש	מחיר לקוט"ש בא"ג	סה"כ לתשלום
פרטי חשבון עבור תאריכים:						
		22/05/23	31/05/23			
777	פסגה	0.00	0.00	0.00	39.17	0.00 ₪
778	גבע	0.00	0.00	0.00	39.17	0.00 ₪
779	שפל	0.00	0.00	0.00	34.91	0.00 ₪
פרטי חשבון עבור תאריכים:						
		01/06/23	21/06/23			





קומה 06 - 2 - FC29 - (3x40)19093269

סוג תעריף	סוג צריכה	קריאה קודמת	קריאה נוכחית	סה"כ צריכה בקוט"ש	מחיר לקוט"ש בא"ג	סה"כ לתשלום
777	פסגה	0.00	0.00	0.00	141.31	0.00 ₪
778	גבע	0.00	0.00	0.00	41.15	0.00 ₪
779	שפל	0.00	0.00	0.00	41.15	0.00 ₪

קומה 06 - 3 - FC30 - (3x40)19093269

סוג תעריף	סוג צריכה	קריאה קודמת	קריאה נוכחית	סה"כ צריכה בקוט"ש	מחיר לקוט"ש בא"ג	סה"כ לתשלום
פרטי חשבון עבור תאריכים:						
			31/05/23			
			22/05/23			
777	פסגה	113.25	113.25	0.00	39.17	0.00 ₪
778	גבע	15.75	15.75	0.00	39.17	0.00 ₪
779	שפל	6.30	6.30	0.00	34.91	0.00 ₪
פרטי חשבון עבור תאריכים:						
			21/06/23			
			01/06/23			
777	פסגה	113.25	113.25	0.00	141.31	0.00 ₪
778	גבע	15.75	15.75	0.00	41.15	0.00 ₪
779	שפל	6.30	6.30	0.00	41.15	0.00 ₪

קומה 06 - 4 - FC32 - (3x40)19093269

סוג תעריף	סוג צריכה	קריאה קודמת	קריאה נוכחית	סה"כ צריכה בקוט"ש	מחיר לקוט"ש בא"ג	סה"כ לתשלום
פרטי חשבון עבור תאריכים:						
			31/05/23			
			22/05/23			
777	פסגה	0.00	0.00	0.00	39.17	0.00 ₪
778	גבע	0.00	0.00	0.00	39.17	0.00 ₪
779	שפל	0.00	0.00	0.00	34.91	0.00 ₪
פרטי חשבון עבור תאריכים:						
			21/06/23			
			01/06/23			
777	פסגה	0.00	0.00	0.00	141.31	0.00 ₪
778	גבע	0.00	0.00	0.00	41.15	0.00 ₪
779	שפל	0.00	0.00	0.00	41.15	0.00 ₪

קומה 05 - מפסק 2 נטו פיננסים - 3 - (3x63)19093305

סוג תעריף	סוג צריכה	קריאה קודמת	קריאה נוכחית	סה"כ צריכה בקוט"ש	מחיר לקוט"ש בא"ג	סה"כ לתשלום
פרטי חשבון עבור תאריכים:						
			31/05/23			
			22/05/23			
777	פסגה	0.00	0.00	0.00	39.17	0.00 ₪
778	גבע	0.00	0.00	0.00	39.17	0.00 ₪
779	שפל	0.00	0.00	0.00	34.91	0.00 ₪
פרטי חשבון עבור תאריכים:						
			21/06/23			
			01/06/23			





קומה 05 - מפסק 2 נטו פיננסים - 3 - 19093305(3x63)

סוג תעריף	סוג צריכה	קריאה קודמת	קריאה נוכחית	סה"כ צריכה בקוט"ש	מחיר לקוט"ש בא"ג	סה"כ לתשלום
777	פסגה	0.00	0.00	0.00	141.31	0.00 ₪
778	גבע	0.00	0.00	0.00	41.15	0.00 ₪
779	שפל	0.00	0.00	0.00	41.15	0.00 ₪

קומה 05 - מפסק 3 נטו פיננסים - 4 - 19093305(3x63)

סוג תעריף	סוג צריכה	קריאה קודמת	קריאה נוכחית	סה"כ צריכה בקוט"ש	מחיר לקוט"ש בא"ג	סה"כ לתשלום
פרטי חשבון עבור תאריכים: 31/05/23 - 22/05/23						
777	פסגה	0.00	0.00	0.00	39.17	0.00 ₪
778	גבע	0.00	0.00	0.00	39.17	0.00 ₪
779	שפל	0.00	0.00	0.00	34.91	0.00 ₪
פרטי חשבון עבור תאריכים: 21/06/23 - 01/06/23						
777	פסגה	0.00	0.00	0.00	141.31	0.00 ₪
778	גבע	0.00	0.00	0.00	41.15	0.00 ₪
779	שפל	0.00	0.00	0.00	41.15	0.00 ₪

סה"כ לדירה:

פסגה	גבע	שפל	סה"כ	שיא ביקוש
644.00	0.00	3,629.70	4,273.70	522.29
₪ 729.56	₪ 0.00	₪ 1,418.54	₪ 2,148.09	

סה"כ צריכה
סה"כ לתשלום

תשלום קבוע	תשלום עבור גודל חיבור בKVA (3x1412)	סה"כ לתשלום	לא כולל מע"מ
0.00 ₪	283.82 ₪	2,431.91 ₪	

התפלגות חיוב בש"ח לפי תעו"ז

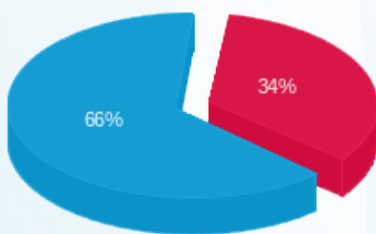

פסגה (₪ 729.56) ■
גבע (₪ 0.00) ■
שפל (₪ 1,418.54) ■

הסטוריית צריכה בקוט"ש

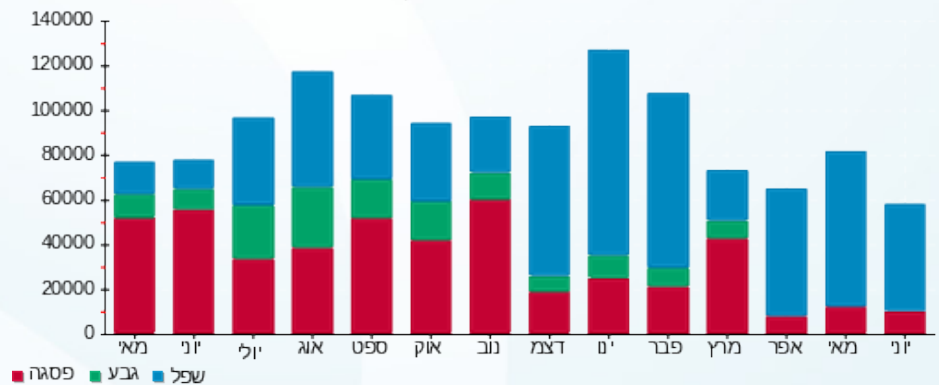



06/07/23

תאריך הפקה:

שם דייר: קומה 07 - סלע בינוי

21/06/23

תאריך קריאה נוכחית:

שם אתר: סלע בינוי צק פוסט

22/05/23

תאריך קריאה קודמת:

לקוח/ה נכבד/ה, אנו מתכבדים להגיש את חישוב צריכת החשמל לתקופה 22/05/23 - 21/06/23:
קומה 07 - 1 - 19093270 (3x100) - Q1

סוג תעריף	סוג צריכה	קריאה קודמת	קריאה נוכחית	סה"כ צריכה בקוט"ש	מחיר לקוט"ש בא"ג	סה"כ לתשלום
פרטי חשבון עבור תאריכים:						
777	פסגה	22/05/23	31/05/23	159.10	39.17	62.32 ₪
778	גבע	8,985.00	8,985.00	0.00	39.17	0.00 ₪
779	שפל	35,888.60	36,731.40	842.80	34.91	294.22 ₪
פרטי חשבון עבור תאריכים:						
777	פסגה	01/06/23	21/06/23	413.80	141.31	584.74 ₪
778	גבע	8,985.00	8,985.00	0.00	41.15	0.00 ₪
779	שפל	36,731.40	38,497.70	1,766.30	41.15	726.83 ₪

קומה 07 - 2 - 19093270 (3x63) - Q2

סוג תעריף	סוג צריכה	קריאה קודמת	קריאה נוכחית	סה"כ צריכה בקוט"ש	מחיר לקוט"ש בא"ג	סה"כ לתשלום
פרטי חשבון עבור תאריכים:						
777	פסגה	22/05/23	31/05/23	36.50	39.17	14.30 ₪
778	גבע	2,125.30	2,125.30	0.00	39.17	0.00 ₪
779	שפל	9,964.00	10,282.70	318.70	34.91	111.26 ₪
פרטי חשבון עבור תאריכים:						
777	פסגה	01/06/23	21/06/23	111.40	141.31	157.42 ₪
778	גבע	2,125.30	2,125.30	0.00	41.15	0.00 ₪
779	שפל	10,282.70	10,934.10	651.40	41.15	268.05 ₪

קומה 07 - 3 - 19093270 (3x63) - Q3

סוג תעריף	סוג צריכה	קריאה קודמת	קריאה נוכחית	סה"כ צריכה בקוט"ש	מחיר לקוט"ש בא"ג	סה"כ לתשלום
פרטי חשבון עבור תאריכים:						
777	פסגה	22/05/23	31/05/23	30.30	39.17	11.87 ₪
778	גבע	2,169.70	2,169.70	0.00	39.17	0.00 ₪
779	שפל	8,680.00	8,951.60	271.60	34.91	94.82 ₪
פרטי חשבון עבור תאריכים:						
		01/06/23	21/06/23			



קומה 07 - 3 - (3x63)19093270 - Q3

סוג תעריף	סוג צריכה	קריאה קודמת	קריאה נוכחית	סה"כ צריכה בקוט"ש	מחיר לקוט"ש בא"ג	סה"כ לתשלום
777	פסגה	8,065.30	8,150.70	85.40	141.31	120.68 ₪
778	גבע	2,169.70	2,169.70	0.00	41.15	0.00 ₪
779	שפל	8,951.60	9,533.40	581.80	41.15	239.41 ₪

קומה 07 - 4 - (3x63)19093270 - Q4

סוג תעריף	סוג צריכה	קריאה קודמת	קריאה נוכחית	סה"כ צריכה בקוט"ש	מחיר לקוט"ש בא"ג	סה"כ לתשלום
פרטי חשבון עבור תאריכים: 31/05/23 - 22/05/23						
777	פסגה	9,222.50	9,278.60	56.10	39.17	21.97 ₪
778	גבע	3,518.80	3,518.80	0.00	39.17	0.00 ₪
779	שפל	12,831.00	13,214.10	383.10	34.91	133.74 ₪
פרטי חשבון עבור תאריכים: 21/06/23 - 01/06/23						
777	פסגה	9,278.60	9,434.70	156.10	141.31	220.58 ₪
778	גבע	3,518.80	3,518.80	0.00	41.15	0.00 ₪
779	שפל	13,214.10	13,947.60	733.50	41.15	301.84 ₪

קומה 07 - 1 - (3x63)19093272 - Q5

סוג תעריף	סוג צריכה	קריאה קודמת	קריאה נוכחית	סה"כ צריכה בקוט"ש	מחיר לקוט"ש בא"ג	סה"כ לתשלום
פרטי חשבון עבור תאריכים: 31/05/23 - 22/05/23						
777	פסגה	5,259.70	5,277.60	17.90	39.17	7.01 ₪
778	גבע	985.60	985.60	0.00	39.17	0.00 ₪
779	שפל	4,308.90	4,482.20	173.30	34.91	60.50 ₪
פרטי חשבון עבור תאריכים: 21/06/23 - 01/06/23						
777	פסגה	5,277.60	5,325.20	47.60	141.31	67.26 ₪
778	גבע	985.60	985.60	0.00	41.15	0.00 ₪
779	שפל	4,482.20	4,831.50	349.30	41.15	143.74 ₪

קומה 07 - 2 - (3x63)19093272 - Q6

סוג תעריף	סוג צריכה	קריאה קודמת	קריאה נוכחית	סה"כ צריכה בקוט"ש	מחיר לקוט"ש בא"ג	סה"כ לתשלום
פרטי חשבון עבור תאריכים: 31/05/23 - 22/05/23						
777	פסגה	6,686.90	6,739.20	52.30	39.17	20.49 ₪
778	גבע	3,527.40	3,527.40	0.00	39.17	0.00 ₪
779	שפל	13,145.70	13,463.70	318.00	34.91	111.01 ₪
פרטי חשבון עבור תאריכים: 21/06/23 - 01/06/23						





קומה 07 - 2 - 19093272 (3x63) - Q6

סוג תעריף	סוג צריכה	קריאה קודמת	קריאה נוכחית	סה"כ צריכה בקוט"ש	מחיר לקוט"ש בא"ג	סה"כ לתשלום
777	פסגה	6,739.20	6,880.00	140.80	141.31	198.96 ₪
778	גבע	3,527.40	3,527.40	0.00	41.15	0.00 ₪
779	שפל	13,463.70	14,117.10	653.40	41.15	268.87 ₪

סה"כ לדירה:

פסגה	גבע	שפל	סה"כ	שיא ביקוש
1,307.30	0.00	7,043.20	8,350.50	391.66
1,487.61 ₪	0.00 ₪	2,754.29 ₪	4,241.90 ₪	

סה"כ צריכה

סה"כ לתשלום

0.00 ₪	תשלום קבוע	
83.42 ₪	תשלום עבור גודל חיבור ב KVA (3x415)	
4,325.32 ₪	סה"כ לתשלום	לא כולל מע"מ

התפלגות חיוב בש"ח לפי תעו"ז

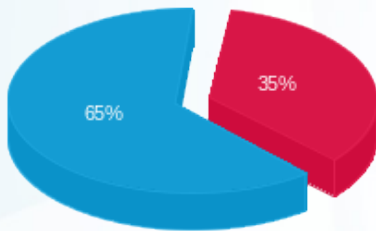

- פסגה (1,487.61 ₪) - 65%
- גבע (0.00 ₪) - 35%
- שפל (2,754.29 ₪)

הסטוריית צריכה בקוט"ש

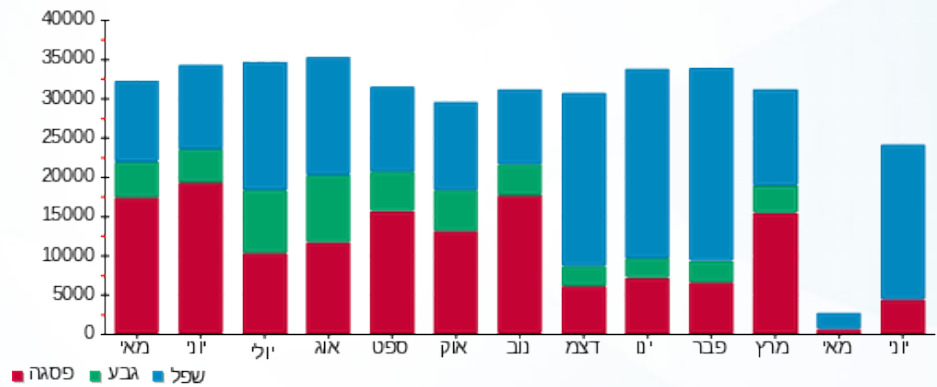

06/07/23 תאריך הפקה:
 21/06/23 תאריך קריאה נוכחית:
 22/05/23 תאריך קריאה קודמת:

שם דייר: רולדין
 שם אתר: סלע בינוי צק פוסט

לקוח/ה נכבד/ה, אנו מתכבדים להגיש את חישוב צריכת החשמל לתקופה 21/06/23 - 22/05/23:

רולדין - 4 - 19093194 (3x200)

סוג תעריף	סוג צריכה	קריאה קודמת	קריאה נוכחית	סה"כ צריכה בקוט"ש	מחיר לקוט"ש בא"ג	סה"כ לתשלום
פרטי חשבון עבור תאריכים:						
777	פסגה	22/05/23	31/05/23	514.60	39.17	201.57 ₪
778	גבע	347.40	347.40	0.00	39.17	0.00 ₪
779	שפל	18,439.80	22,245.80	3,806.00	34.91	1,328.67 ₪
פרטי חשבון עבור תאריכים:						
777	פסגה	01/06/23	21/06/23	1,514.40	141.31	2,140.00 ₪
778	גבע	347.40	347.40	0.00	41.15	0.00 ₪
779	שפל	22,245.80	31,006.20	8,760.40	41.15	3,604.90 ₪

סה"כ לדייר:

שיא ביקוש	סה"כ	שפל	גבע	פסגה
98.87	14,595.40	12,566.40	0.00	2,029.00
	7,275.15 ₪	4,933.58 ₪	0.00 ₪	2,341.57 ₪

סה"כ צריכה
 סה"כ לתשלום

0.00 ₪	תשלום קבוע	
40.20 ₪	תשלום עבור גודל חיבור ב KVA (3x200)	
7,315.35 ₪	סה"כ לתשלום	לא כולל מע"מ

התפלגות חיוב בש"ח לפי תעו"ז

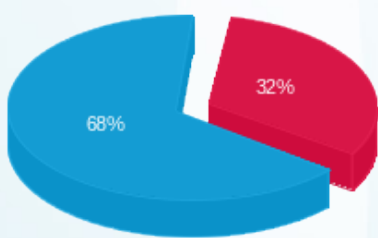

פסגה (2,341.57 ₪)
 גבע (0.00 ₪)
 שפל (4,933.58 ₪)

הסטוריית צריכה בקוט"ש

