



10/07/23

תאריך הפקה:

30/06/23

תאריך קריאה נוכחית:

01/05/23

תאריך קריאה קודמת:

שם דייר: אופטימוס  
שם אתר: מרכזים H5 2000 חולון

לקוח/ה נכבד/ה, אנו מתכבדים להגיש את חישוב צריכת החשמל לתקופה 01/05/23 - 30/06/23:

אופטימוס - 1 - 20004378(3x40)

סוג תעריף	סוג צריכה	קריאה קודמת	קריאה נוכחית	סה"כ צריכה בקוט"ש	מחיר לקוט"ש בא"ג	סה"כ לתשלום
פרטי חשבון עבור תאריכים:						
777	פסגה	01/05/23	31/05/23	54.70	39.17	21.43 ₪
778	גבע	1,449.40	1,449.40	0.00	39.17	0.00 ₪
779	שפל	6,344.35	6,783.20	438.85	34.91	153.20 ₪
פרטי חשבון עבור תאריכים:						
777	פסגה	01/06/23	30/06/23	63.70	141.31	90.01 ₪
778	גבע	1,449.40	1,449.40	0.00	41.15	0.00 ₪
779	שפל	6,783.20	7,220.45	437.25	41.15	179.93 ₪

סה"כ לדייר:

פסגה	גבע	שפל	סה"כ	שיא ביקוש
118.40	0.00	876.10	994.50	4.84
111.44 ₪	0.00 ₪	333.13 ₪	444.57 ₪	

סה"כ צריכה  
סה"כ לתשלום

210.98 ₪	תשלום קבוע	
15.82 ₪	תשלום עבור גודל חיבור בKVA (3x40)	
671.37 ₪	סה"כ לתשלום	לא כולל מע"מ

התפלגות חיוב בש"ח לפי תעו"ז

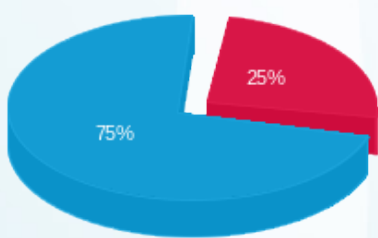

פסגה (111.44 ₪) 75%  
גבע (0.00 ₪) 0%  
שפל (333.13 ₪) 25%

הסטוריית צריכה בקוט"ש

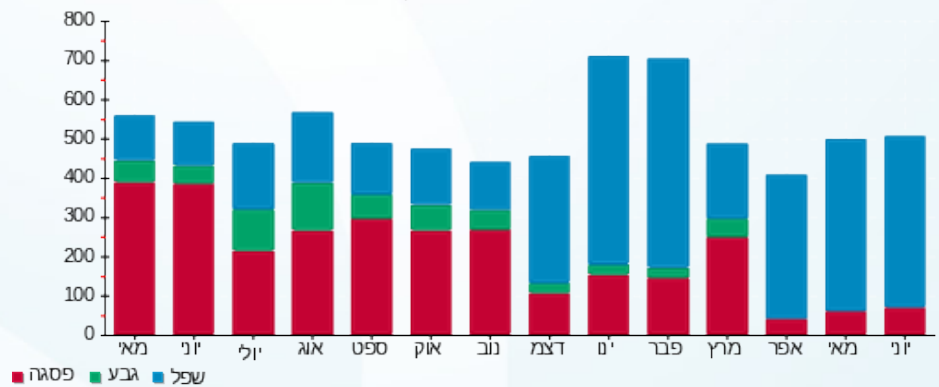



10/07/23

תאריך הפקדה:

30/06/23

תאריך קריאה נוכחית:

01/05/23

תאריך קריאה קודמת:

שם דייר: אי טו אם  
שם אתר: מרכזים H5 2000 חולון

לקוח/ה נכבד/ה, אנו מתכבדים להגיש את חישוב צריכת החשמל לתקופה 01/05/23 - 30/06/23:

אי טו אם - 8 - (3x40)81018327

סה"כ לתשלום	מחיר לקוט"ש בא"ג	סה"כ צריכה בקוט"ש	קריאה נוכחית	קריאה קודמת	סוג צריכה	סוג תעריף
			30/06/23	01/05/23	פרטי חשבון עבור תאריכים:	
₪ 0.00	51.34	0.00	59,478.43	59,478.43		517

סה"כ לדייר:

שיא ביקוש	סה"כ
	0.00
	₪ 0.00

₪ 20.96	תשלום קבוע	
₪ 15.82	תשלום עבור גודל חיבור בKVA (3x40)	
₪ 36.78	סה"כ לתשלום	לא כולל מע"מ



10/07/23 תאריך הפקה:  
 30/06/23 תאריך קריאה נוכחית:  
 01/05/23 תאריך קריאה קודמת:

שם דייר: אייר טא'צ  
 שם אתר: מרכזים H5 2000 חולון  
 תאריך כניסה: 12/06/23

**לקוח/ה נכבד/ה, אנו מתכבדים להגיש את חישוב צריכת החשמל לתקופה 12/06/23 - 30/06/23:**

**אייר טא'צ - 4 - 20004379(3x160)**

סה"כ לתשלום	מחיר לקוט"ש בא"ג	סה"כ צריכה בקוט"ש	קריאה נוכחית	קריאה קודמת	סוג צריכה	סוג תעריף
			30/06/23	12/06/23	פרטי חשבון עבור תאריכים:	
267.36 ₪	141.31	189.20	11,718.00	11,528.80	פסגה	777
0.00 ₪	41.15	0.00	3,830.60	3,830.60	גבע	778
544.58 ₪	41.15	1,323.40	4,829.60	3,506.20	שפל	779

**סה"כ לדיר:**

שיא ביקוש	סה"כ	שפל	גבע	פסגה	סה"כ צריכה
12.09	1,512.60	1,323.40	0.00	189.20	סה"כ לתשלום
	811.94 ₪	544.58 ₪	0.00 ₪	267.36 ₪	

210.98 ₪	<b>תשלום קבוע</b>	
19.71 ₪	<b>תשלום עבור גודל חיבור בKVA (3x160)</b>	
1,042.63 ₪	<b>סה"כ לתשלום</b>	<b>לא כולל מע"מ</b>

התפלגות חיוב בש"ח לפי תעו"ז

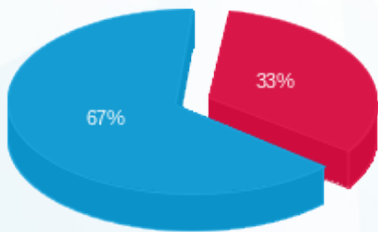

■ פסגה (267.36 ₪)  
 ■ גבע (0.00 ₪)  
 ■ שפל (544.58 ₪)

הסטוריית צריכה בקוט"ש

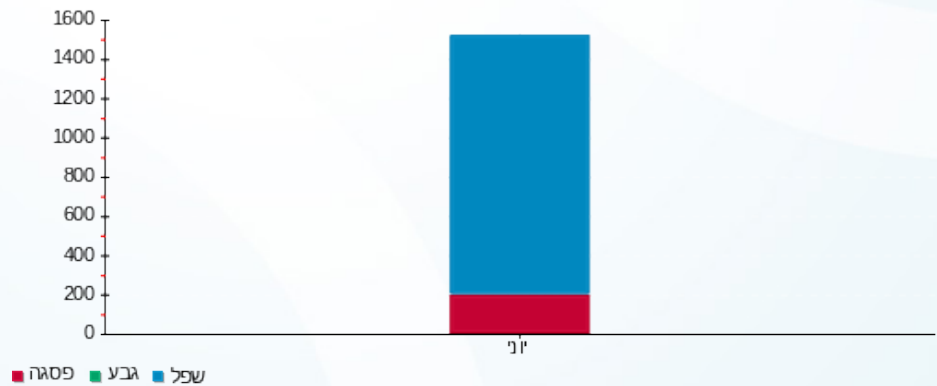

10/07/23

תאריך הפקדה:

שם דייר: כנען סנטר בעמ  
שם אתר: מרכזים H5 2000 חולון

30/06/23

תאריך קריאה נוכחית:

01/05/23

תאריך קריאה קודמת:

לקוח/ה נכבד/ה, אנו מתכבדים להגיש את חישוב צריכת החשמל לתקופה 01/05/23 - 30/06/23:

כנען סנטר בעמ - 8 - 081036690 (0x0)

סוג תעריף	סוג צריכה	קריאה קודמת	קריאה נוכחית	סה"כ צריכה בקוט"ש	מחיר לקוט"ש בא"ג	סה"כ לתשלום
פרטי חשבון עבור תאריכים:						
777	פסגה	01/05/23	31/05/23	158.20	39.17	61.97 ₪
778	גבע	16,299.00	16,299.00	0.00	39.17	0.00 ₪
779	שפל	70,595.80	71,844.20	1,248.40	34.91	435.82 ₪
פרטי חשבון עבור תאריכים:						
777	פסגה	70,566.00	70,746.60	180.60	141.31	255.21 ₪
778	גבע	16,299.00	16,299.00	0.00	41.15	0.00 ₪
779	שפל	71,844.20	73,116.20	1,272.00	41.15	523.43 ₪

סה"כ לדייר:

שיא ביקוש	סה"כ	שפל	גבע	פסגה
12.60	2,859.20	2,520.40	0.00	338.80
	1,276.42 ₪	959.24 ₪	0.00 ₪	317.17 ₪

סה"כ צריכה  
סה"כ לתשלום

210.98 ₪	תשלום קבוע	
0.00 ₪	תשלום עבור גודל חיבור בKVA (0x0)	
1,487.40 ₪	סה"כ לתשלום	לא כולל מע"מ

התפלגות חיוב בש"ח לפי תעו"ז

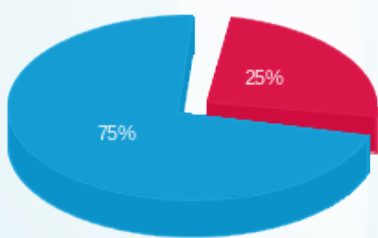

פסגה (317.17 ₪) ■  
גבע (0.00 ₪) ■  
שפל (959.24 ₪) ■

הסטוריית צריכה בקוט"ש

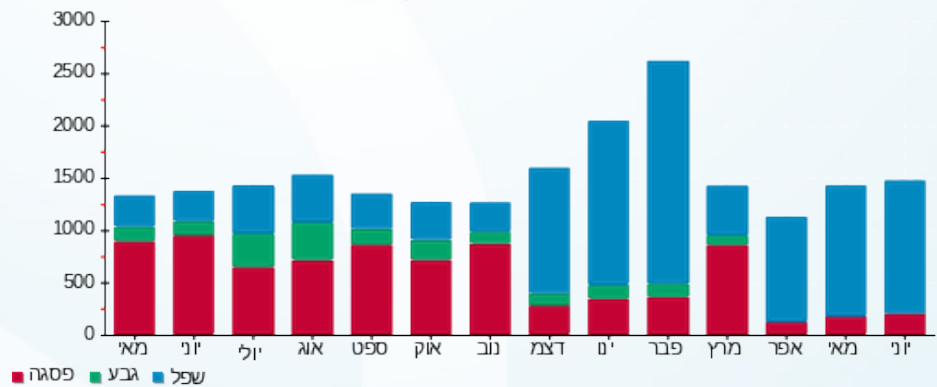

פסגה ■ גבע ■ שפל



10/07/23

תאריך הפקדה:

שם דייר: לוח ציבורי אוורור ק.ח. 2

30/06/23

תאריך קריאה נוכחית:

שם אתר: מרכזים H5 2000 חולון

01/05/23

תאריך קריאה קודמת:

לקוח/ה נכבד/ה, אנו מתכבדים להגיש את חישוב צריכת החשמל לתקופה 01/05/23 - 30/06/23:

לוח ציבורי אוורור ק.ח. 2 - 1 - 81037905(0x0)

סוג תעריף	סוג צריכה	קריאה קודמת	קריאה נוכחית	סה"כ צריכה בקוט"ש	מחיר לקוט"ש בא"ג	סה"כ לתשלום
פרטי חשבון עבור תאריכים:						
777	פסגה	01/05/23	31/05/23	889.10	39.17	0.33 ₪
778	גבע	318.10	318.10	0.00	39.17	0.00 ₪
779	שפל	1,032.25	1,037.95	5.70	34.91	1.99 ₪
פרטי חשבון עבור תאריכים:						
777	פסגה	01/06/23	30/06/23	894.60	141.31	7.77 ₪
778	גבע	318.10	318.10	0.00	41.15	0.00 ₪
779	שפל	1,037.95	1,054.25	16.30	41.15	6.71 ₪

סה"כ לדייר:

פסגה	גבע	שפל	סה"כ	שיא ביקוש
6.35	0.00	22.00	28.35	1.05
₪ 8.10	₪ 0.00	₪ 8.70	₪ 16.80	

סה"כ צריכה  
סה"כ לתשלום

210.98 ₪	תשלום קבוע	
0.00 ₪	תשלום עבור גודל חיבור בKVA (0x0)	
227.78 ₪	סה"כ לתשלום	לא כולל מע"מ

התפלגות חיוב בש"ח לפי תעו"ז

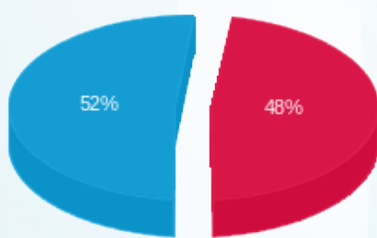

פסגה (8.10 ₪)  
גבע (0.00 ₪)  
שפל (8.70 ₪)

הסטוריית צריכה בקוט"ש

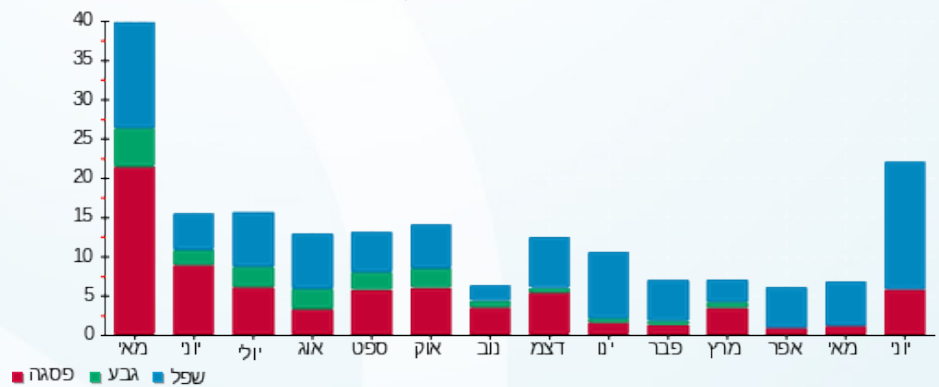

10/07/23 תאריך הפקה:  
 30/06/23 תאריך קריאה נוכחית:  
 01/05/23 תאריך קריאה קודמת:

שם דייר: לוח ציבורי בציר 1 ק. 0 מקלט  
 שם אתר: מרכזים H5 2000 חולון

לקוח/ה נכבד/ה, אנו מתכבדים להגיש את חישוב צריכת החשמל לתקופה 01/05/23 - 30/06/23:

לוח ציבורי בציר 1 ק. 0 מקלט - 6 - 81037905(0x0)

סוג תעריף	סוג צריכה	קריאה קודמת	קריאה נוכחית	סה"כ צריכה בקוט"ש	מחיר לקוט"ש בא"ג	סה"כ לתשלום
פרטי חשבון עבור תאריכים:						
777	פסגה	01/05/23	31/05/23	44.10	39.17	17.27 ₪
778	גבע	5,452.80	5,452.80	0.00	39.17	0.00 ₪
779	שפל	19,398.20	19,663.50	265.30	34.91	92.62 ₪
פרטי חשבון עבור תאריכים:						
777	פסגה	01/06/23	30/06/23	141.10	141.31	199.39 ₪
778	גבע	5,452.80	5,452.80	0.00	41.15	0.00 ₪
779	שפל	19,663.50	20,425.90	762.40	41.15	313.73 ₪

סה"כ לדייר:

פסגה	גבע	שפל	סה"כ	שיא ביקוש
185.20	0.00	1,027.70	1,212.90	7.50
216.66 ₪	0.00 ₪	406.34 ₪	623.01 ₪	

סה"כ צריכה  
 סה"כ לתשלום

210.98 ₪	תשלום קבוע	
0.00 ₪	תשלום עבור גודל חיבור בKVA (0x0)	
833.99 ₪	סה"כ לתשלום	לא כולל מע"מ

התפלגות חיוב בש"ח לפי תעו"ז

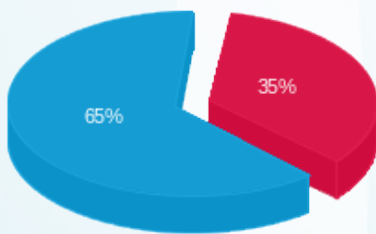

פסגה (216.66 ₪) 35%  
 גבע (0.00 ₪)  
 שפל (406.34 ₪) 65%

הסטוריית צריכה בקוט"ש

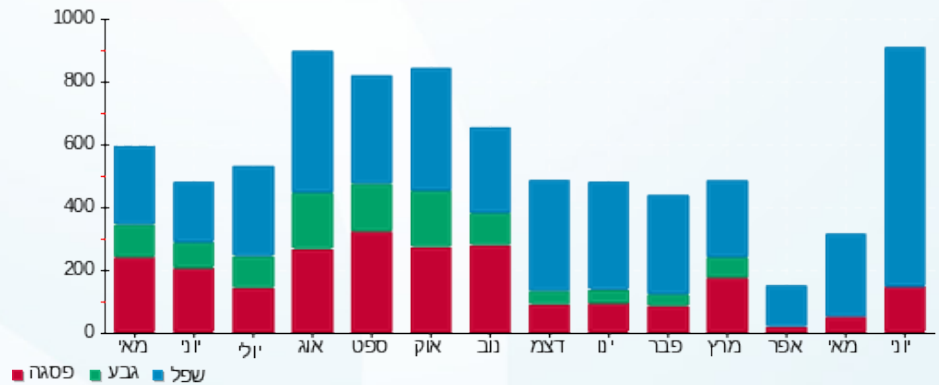



10/07/23

תאריך הפקדה:

שם דייר: לוח ציבורי מ"א בצד ד מרתף  
שם אתר: מרכזים H5 2000 חולון

30/06/23

תאריך קריאה נוכחית:

01/05/23

תאריך קריאה קודמת:

לקוח/ה נכבד/ה, אנו מתכבדים להגיש את חישוב צריכת החשמל לתקופה 01/05/23 - 30/06/23:

לוח ציבורי מ"א בצד ד מרתף - 5 - 81037905(0x0)

סה"כ לתשלום	מחיר לקוט"ש בא"ג	סה"כ צריכה בקוט"ש	קריאה נוכחית	קריאה קודמת	סוג צריכה	סוג תעריף
			31/05/23	01/05/23	פרטי חשבון עבור תאריכים:	
₪ 3.49	39.17	8.90	6,013.20	6,004.30	פסגה	777
₪ 0.00	39.17	0.00	1,717.60	1,717.60	גבע	778
₪ 27.02	34.91	77.40	4,936.60	4,859.20	שפל	779
			30/06/23	01/06/23	פרטי חשבון עבור תאריכים:	
₪ 39.00	141.31	27.60	6,040.80	6,013.20	פסגה	777
₪ 0.00	41.15	0.00	1,717.60	1,717.60	גבע	778
₪ 33.87	41.15	82.30	5,018.90	4,936.60	שפל	779

סה"כ לדייר:

שיא ביקוש	סה"כ	שפל	גבע	פסגה
8.60	196.20	159.70	0.00	36.50
	₪ 103.37	₪ 60.89	₪ 0.00	₪ 42.49

סה"כ צריכה  
סה"כ לתשלום

₪ 210.98	<b>תשלום קבוע</b>	
₪ 0.00	<b>תשלום עבור גודל חיבור בKVA (0x0)</b>	
₪ 314.35	<b>סה"כ לתשלום</b>	<b>לא כולל מע"מ</b>

התפלגות חיוב בש"ח לפי תעו"ז

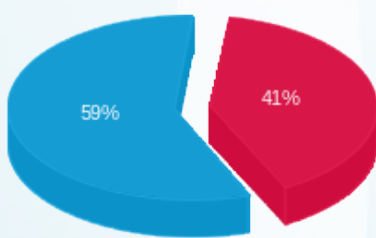

פסגה (₪ 42.49) ■  
גבע (₪ 0.00) ■  
שפל (₪ 60.89) ■

הסטוריית צריכה בקוט"ש

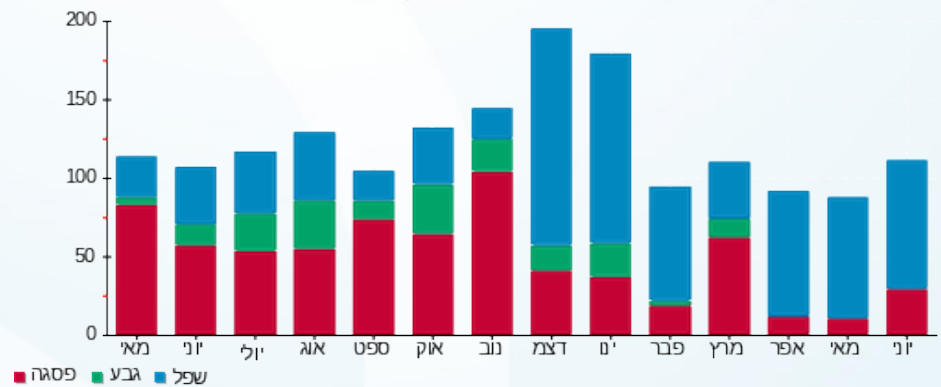

10/07/23 תאריך הפקה:  
 30/06/23 תאריך קריאה נוכחית:  
 01/05/23 תאריך קריאה קודמת:

שם דייר: לוח ציבורי תאורה ציר ב ק.ח 2  
 שם אתר: מרכזים H5 2000 חולון

לקוח/ה נכבד/ה, אנו מתכבדים להגיש את חישוב צריכת החשמל לתקופה 01/05/23 - 30/06/23:

לוח ציבורי תאורה ציר ב ק.ח 2 - 3 - 81037905(0x0)

סוג תעריף	סוג צריכה	קריאה קודמת	קריאה נוכחית	סה"כ צריכה בקוט"ש	מחיר לקוט"ש בא"ג	סה"כ לתשלום
פרטי חשבון עבור תאריכים:						
777	פסגה	01/05/23	31/05/23	423.50	39.17	165.88 ₪
778	גבע	61,481.40	61,481.40	0.00	39.17	0.00 ₪
779	שפל	193,099.10	195,627.80	2,528.70	34.91	882.77 ₪
פרטי חשבון עבור תאריכים:						
777	פסגה	127,784.00	128,247.20	463.20	141.31	654.55 ₪
778	גבע	61,481.40	61,481.40	0.00	41.15	0.00 ₪
779	שפל	195,627.80	197,947.70	2,319.90	41.15	954.64 ₪

סה"כ לדייר:

פסגה	גבע	שפל	סה"כ	שיא ביקוש
886.70	0.00	4,848.60	5,735.30	12.00
₪ 820.43	₪ 0.00	₪ 1,837.41	₪ 2,657.84	

סה"כ צריכה  
 סה"כ לתשלום

210.98 ₪	תשלום קבוע	
0.00 ₪	תשלום עבור גודל חיבור ב KVA (0x0)	
2,868.82 ₪	סה"כ לתשלום	לא כולל מע"מ

התפלגות חיוב בש"ח לפי תעו"ז

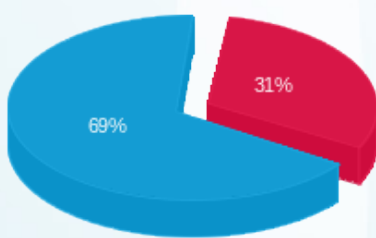

פסגה (₪ 820.43) ■  
 גבע (₪ 0.00) ■  
 שפל (₪ 1,837.41) ■

הסטוריית צריכה בקוט"ש

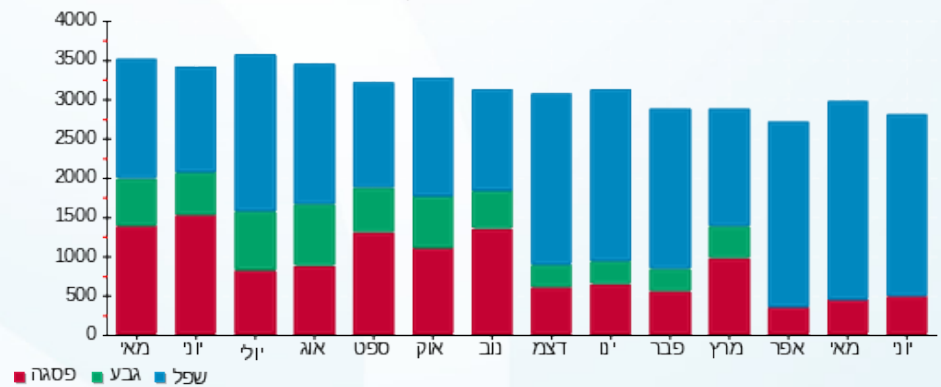



10/07/23

תאריך הפקדה:

שם דייר: לוח ציבורי תאורה ראשי מרתף

30/06/23

תאריך קריאה נוכחית:

שם אתר: מרכזים H5 2000 חולון

01/05/23

תאריך קריאה קודמת:

לקוח/ה נכבד/ה, אנו מתכבדים להגיש את חישוב צריכת החשמל לתקופה 01/05/23 - 30/06/23:

לוח ציבורי תאורה ראשי מרתף - 2 - 81037905(0x0)

סוג תעריף	סוג צריכה	קריאה קודמת	קריאה נוכחית	סה"כ צריכה בקוט"ש	מחיר לקוט"ש בא"ג	סה"כ לתשלום
פרטי חשבון עבור תאריכים:						
777	פסגה	01/05/23	31/05/23	140.60	39.17	55.07 ₪
778	גבע	19,216.30	19,216.30	0.00	39.17	0.00 ₪
779	שפל	64,331.40	65,091.55	760.15	34.91	265.37 ₪
פרטי חשבון עבור תאריכים:						
777	פסגה	40,880.70	41,045.70	165.00	141.31	233.16 ₪
778	גבע	19,216.30	19,216.30	0.00	41.15	0.00 ₪
779	שפל	65,091.55	65,821.60	730.05	41.15	300.42 ₪

סה"כ לדייר:

פסגה	גבע	שפל	סה"כ	שיא ביקוש
305.60	0.00	1,490.20	1,795.80	3.20
₪ 288.23	₪ 0.00	₪ 565.78	₪ 854.02	

סה"כ צריכה  
סה"כ לתשלום

210.98 ₪	תשלום קבוע	
0.00 ₪	תשלום עבור גודל חיבור בKVA (0x0)	
1,065.00 ₪	סה"כ לתשלום	לא כולל מע"מ

התפלגות חיוב בש"ח לפי תעו"ז

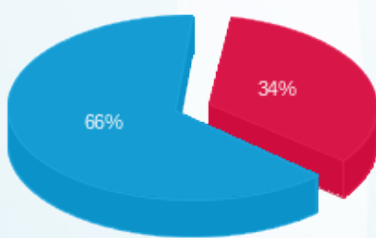

פסגה (288.23 ₪) 66%  
גבע (0.00 ₪) 34%  
שפל (565.78 ₪)

הסטוריית צריכה בקוט"ש

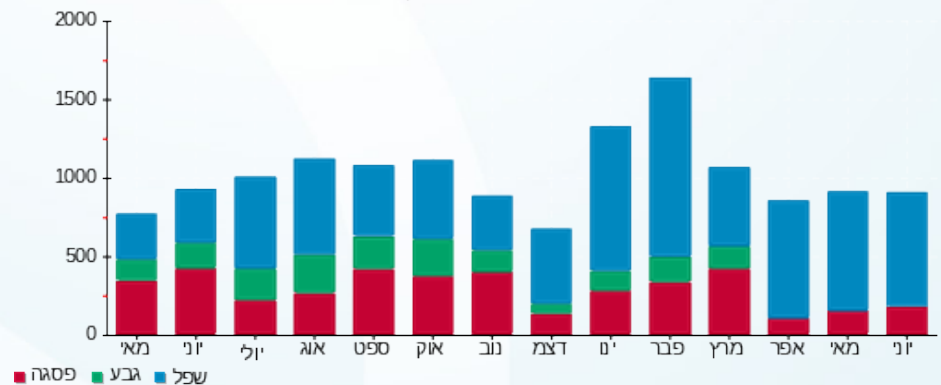



10/07/23

תאריך הפקה:

30/06/23

תאריך קריאה נוכחית:

01/05/23

תאריך קריאה קודמת:

שם דייר: ליאקום  
שם אתר: מרכזים H5 2000 חולון

לקוח/ה נכבד/ה, אנו מתכבדים להגיש את חישוב צריכת החשמל לתקופה 01/05/23 - 30/06/23:

ליאקום - 5 - 81022527(3x160)

סוג תעריף	סוג צריכה	קריאה קודמת	קריאה נוכחית	סה"כ צריכה בקוט"ש	מחיר לקוט"ש בא"ג	סה"כ לתשלום
פרטי חשבון עבור תאריכים:						
777	פסגה	01/05/23	31/05/23	753.60	39.17	295.19 ₪
778	גבע	79,977.20	79,977.20	0.00	39.17	0.00 ₪
779	שפל	259,885.80	264,645.60	4,759.80	34.91	1,661.65 ₪
פרטי חשבון עבור תאריכים:						
777	פסגה	01/06/23	30/06/23	809.60	141.31	1,144.05 ₪
778	גבע	79,977.20	79,977.20	0.00	41.15	0.00 ₪
779	שפל	264,645.60	269,002.20	4,356.60	41.15	1,792.74 ₪

סה"כ לדייר:

שיא ביקוש	סה"כ	שפל	גבע	פסגה
28.40	10,679.60	9,116.40	0.00	1,563.20
	₪ 4,893.62	₪ 3,454.39	₪ 0.00	₪ 1,439.23

סה"כ צריכה  
סה"כ לתשלום

210.98 ₪	<b>תשלום קבוע</b>	
63.28 ₪	<b>תשלום עבור גודל חיבור בKVA (3x160)</b>	
5,167.88 ₪	<b>סה"כ לתשלום</b>	<b>לא כולל מע"מ</b>

התפלגות חיוב בש"ח לפי תעו"ז

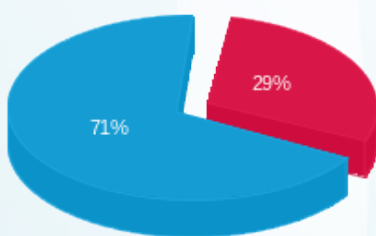

פסגה (1,439.23 ₪) ■  
גבע (0.00 ₪) ■  
שפל (3,454.39 ₪) ■

הסטוריית צריכה בקוט"ש

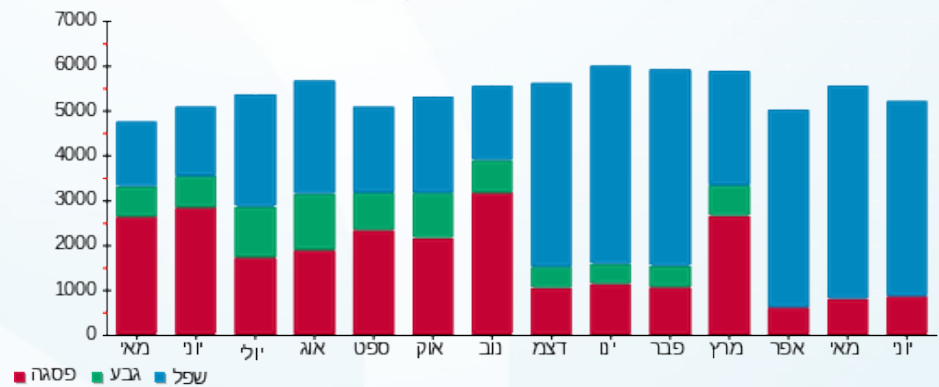

10/07/23 תאריך הפקה:  
 30/06/23 תאריך קריאה נוכחי:  
 01/05/23 תאריך קריאה קודמת:

שם דייר: מ"א 1 (מניה לצורך מעקב)  
 שם אתר: מרכזים H5 2000 חולון

**לקוח/ה נכבד/ה, אנו מתכבדים להגיש את חישוב צריכת החשמל לתקופה 01/05/23 - 30/06/23:**

**מ"א 1 (מניה לצורך מעקב) - 7 - 81029751(0x0)**

סוג תעריף	סוג צריכה	קריאה קודמת	קריאה נוכחית	סה"כ צריכה בקוט"ש	מחיר לקוט"ש בא"ג	סה"כ לתשלום
פרטי חשבון עבור תאריכים:						
		01/05/23	31/05/23			
777	פסגה	3,770,121.60	3,779,688.00	9,566.40	39.17	3,747.16 ₪
778	גבע	994,632.00	994,632.00	0.00	39.17	0.00 ₪
779	שפל	1,191,984.00	1,243,164.00	51,180.00	34.91	17,866.94 ₪
פרטי חשבון עבור תאריכים:						
		01/06/23	30/06/23			
777	פסגה	3,779,688.00	3,789,748.80	10,060.80	141.31	14,216.92 ₪
778	גבע	994,632.00	994,632.00	0.00	41.15	0.00 ₪
779	שפל	1,243,164.00	1,305,300.00	62,136.00	41.15	25,568.96 ₪

**סה"כ לדייר:**

פסגה	גבע	שפל	סה"כ	שיא ביקוש
19,627.20	0.00	113,316.00	132,943.20	1,000.80
17,964.08 ₪	0.00 ₪	43,435.90 ₪	61,399.98 ₪	

סה"כ צריכה  
 סה"כ לתשלום

210.98 ₪	תשלום קבוע	
0.00 ₪	תשלום עבור גודל חיבור בKVA (0x0)	
61,610.96 ₪	סה"כ לתשלום	לא כולל מע"מ

התפלגות חיוב בש"ח לפי תעו"ז

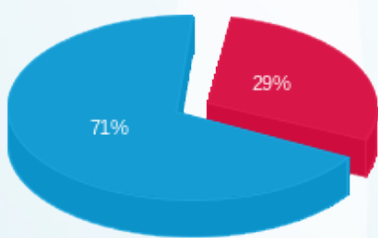

פסגה (17,964.08 ₪) ■  
 גבע (0.00 ₪) ■  
 שפל (43,435.90 ₪) ■

הסטוריית צריכה בקוט"ש

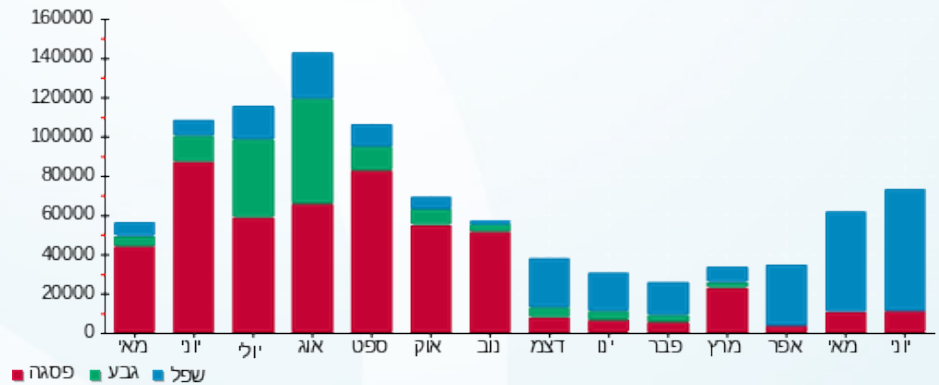

10/07/23 תאריך הפקה:  
 30/06/23 תאריך קריאה נוכחית:  
 01/05/23 תאריך קריאה קודמת:

שם דייר: מ"א 2 (מניה לצורך מעקב)  
 שם אתר: מרכזים H5 2000 חולון

**לקוח/ה נכבד/ה, אנו מתכבדים להגיש את חישוב צריכת החשמל לתקופה 01/05/23 - 30/06/23:**

**מ"א 2 (מניה לצורך מעקב) - 8 - 01/05/23 - 30/06/23**

סוג תעריף	סוג צריכה	קריאה קודמת	קריאה נוכחית	סה"כ צריכה בקוט"ש	מחיר לקוט"ש בא"ג	סה"כ לתשלום
פרטי חשבון עבור תאריכים:						
		01/05/23	31/05/23			
777	פסגה	496,312.80	498,372.00	2,059.20	39.17	806.59 ₪
778	גבע	146,518.80	146,518.80	0.00	39.17	0.00 ₪
779	שפל	244,928.40	254,101.20	9,172.80	34.91	3,202.22 ₪
פרטי חשבון עבור תאריכים:						
		01/06/23	30/06/23			
777	פסגה	498,372.00	500,224.80	1,852.80	141.31	2,618.19 ₪
778	גבע	146,518.80	146,518.80	0.00	41.15	0.00 ₪
779	שפל	254,101.20	263,550.00	9,448.80	41.15	3,888.18 ₪

**סה"כ לדייר:**

שיא ביקוש	סה"כ	שפל	גבע	פסגה
69.60	22,533.60	18,621.60	0.00	3,912.00
	10,515.19 ₪	7,090.41 ₪	0.00 ₪	3,424.78 ₪

סה"כ צריכה  
 סה"כ לתשלום

210.98 ₪	<b>תשלום קבוע</b>	
0.00 ₪	<b>תשלום עבור גודל חיבור בKVA (0x0)</b>	
10,726.17 ₪	<b>סה"כ לתשלום</b>	<b>לא כולל מע"מ</b>

התפלגות חיוב בש"ח לפי תעו"ז

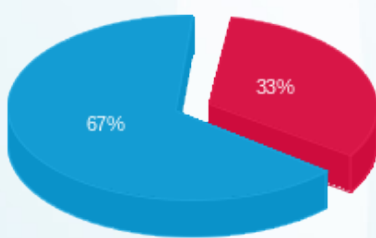

פסגה (3,424.78 ₪) ■  
 גבע (0.00 ₪) ■  
 שפל (7,090.41 ₪) ■

הסטוריית צריכה בקוט"ש

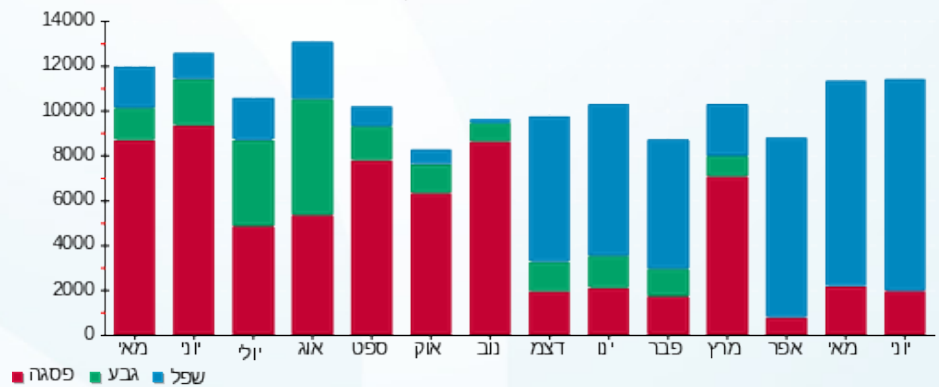



10/07/23 תאריך הפקה:  
 30/06/23 תאריך קריאה נוכחית:  
 01/05/23 תאריך קריאה קודמת:

**שם דייר:** מוסדות חינוך  
**שם אתר:** מרכזים H5 2000 חולון

**לקוח/ה נכבד/ה, אנו מתכבדים להגיש את חישוב צריכת החשמל לתקופה 01/05/23 - 30/06/23:**

**אופטימיס - 1 - 20004378(3x40)**

סוג תעריף	סוג צריכה	קריאה קודמת	קריאה נוכחית	סה"כ צריכה בקוט"ש	מחיר לקוט"ש בא"ג	סה"כ לתשלום
פרטי חשבון עבור תאריכים:						
777	פסגה	01/05/23	31/05/23	-54.70	39.17	21.43 ₪
778	גבע	1,449.40	1,449.40	0.00	39.17	0.00 ₪
779	שפל	6,344.35	6,783.20	-438.85	34.91	153.20 ₪
פרטי חשבון עבור תאריכים:						
777	פסגה	01/06/23	30/06/23	-63.70	141.31	90.01 ₪
778	גבע	1,449.40	1,449.40	0.00	41.15	0.00 ₪
779	שפל	6,783.20	7,220.45	-437.25	41.15	179.93 ₪

**מוסדות חינוך - 2 - 81036690(0x0)**

סוג תעריף	סוג צריכה	קריאה קודמת	קריאה נוכחית	סה"כ צריכה בקוט"ש	מחיר לקוט"ש בא"ג	סה"כ לתשלום
פרטי חשבון עבור תאריכים:						
777	פסגה	01/05/23	31/05/23	207.40	39.17	81.24 ₪
778	גבע	17,649.20	17,649.20	0.00	39.17	0.00 ₪
779	שפל	56,731.40	58,143.40	1,412.00	34.91	492.93 ₪
פרטי חשבון עבור תאריכים:						
777	פסגה	01/06/23	30/06/23	166.80	141.31	235.71 ₪
778	גבע	17,649.20	17,649.20	0.00	41.15	0.00 ₪
779	שפל	58,143.40	59,214.20	1,070.80	41.15	440.63 ₪

**סה"כ לדייר:**

פסגה	גבע	שפל	סה"כ	שיא ביקוש
255.80	0.00	1,606.70	1,862.50	11.20
205.50 ₪	0.00 ₪	600.43 ₪	805.94 ₪	

**סה"כ צריכה**  
**סה"כ לתשלום**

210.98 ₪	<b>תשלום קבוע</b>	
-15.82 ₪	<b>תשלום עבור גודל חיבור בKVA (3x-40)</b>	
1,001.09 ₪	<b>סה"כ לתשלום</b>	<b>לא כולל מע"מ</b>



10/07/23 תאריך הפקה:  
 30/06/23 תאריך קריאה נוכחית:  
 01/05/23 תאריך קריאה קודמת:

שם דייר: מנשה דוד  
 שם אתר: מרכזים H5 2000 חולון

לקוח/ה נכבד/ה, אנו מתכבדים להגיש את חישוב צריכת החשמל לתקופה 01/05/23 - 30/06/23:

מנשה דוד - 6 - 81018327(3x40)

סוג תעריף	סוג צריכה	קריאה קודמת	קריאה נוכחית	סה"כ צריכה בקוט"ש	מחיר לקוט"ש בא"ג	סה"כ לתשלום
פרטי חשבון עבור תאריכים:		01/05/23	30/06/23			
517		43,737.57	44,194.41	456.83	51.34	234.54 ₪

סה"כ לדייר:

סה"כ	שיא ביקוש
456.83	2.04
234.54 ₪	

תשלום קבוע	תשלום עבור גודל חיבור בKVA (3x40)	סה"כ לתשלום	לא כולל מע"מ
20.96 ₪	15.82 ₪	271.32 ₪	

התפלגות חיוב בש"ח לפי תעו"ז

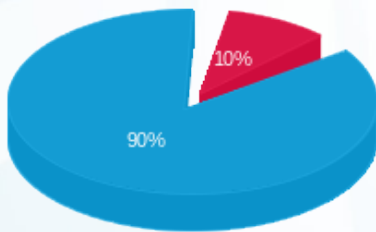

פסגה (22.41 ₪)  
 גבע (0.00 ₪)  
 שפל (212.13 ₪)

הסטוריית צריכה בקוט"ש

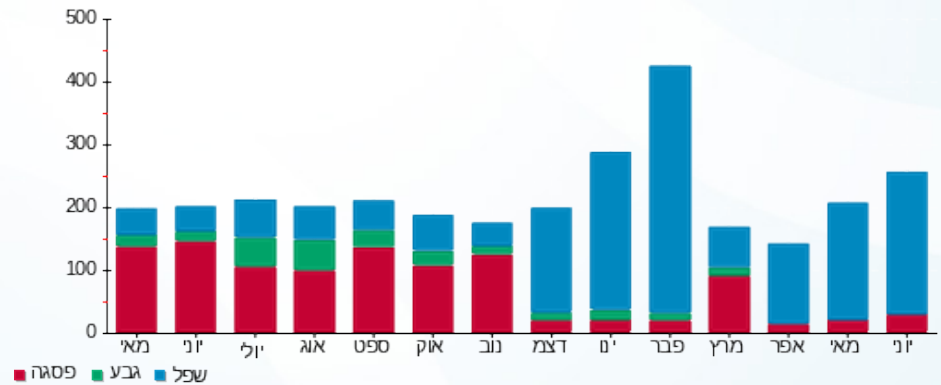

10/07/23 תאריך הפקה:  
 30/06/23 תאריך קריאה נוכחית:  
 01/05/23 תאריך קריאה קודמת:

שם דייר: מס הכנסה 1  
 שם אתר: מרכזים H5 2000 חולון

**לקוח/ה נכבד/ה, אנו מתכבדים להגיש את חישוב צריכת החשמל לתקופה 01/05/23 - 30/06/23:**

מס הכנסה 1 - 6 - 81022527 (3x160)

סוג תעריף	סוג צריכה	קריאה קודמת	קריאה נוכחית	סה"כ צריכה בקוט"ש	מחיר לקוט"ש בא"ג	סה"כ לתשלום
פרטי חשבון עבור תאריכים:						
777	פסגה	01/05/23	31/05/23	839.40	39.17	328.79 ₪
778	גבע	119,513.00	119,513.00	0.00	39.17	0.00 ₪
779	שפל	336,848.00	342,169.80	5,321.80	34.91	1,857.84 ₪
פרטי חשבון עבור תאריכים:						
777	פסגה	361,772.40	30/06/23	910.60	141.31	1,286.77 ₪
778	גבע	119,513.00	119,513.00	0.00	41.15	0.00 ₪
779	שפל	342,169.80	30/06/23	4,824.40	41.15	1,985.24 ₪

סה"כ לדייר:

פסגה	גבע	שפל	סה"כ	שיא ביקוש
1,750.00	0.00	10,146.20	11,896.20	34.80
₪ 1,615.56	₪ 0.00	₪ 3,843.08	₪ 5,458.64	

סה"כ צריכה  
 סה"כ לתשלום

210.98 ₪	תשלום קבוע	
63.28 ₪	תשלום עבור גודל חיבור ב KVA (3x160)	
5,732.91 ₪	סה"כ לתשלום	לא כולל מע"מ

התפלגות חיוב בש"ח לפי תעו"ז

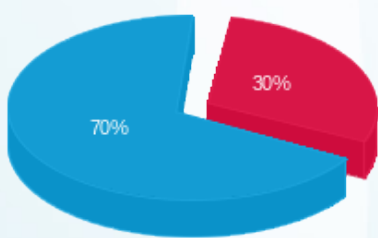

פסגה (₪ 1,615.56) 30%  
 גבע (₪ 0.00) 70%  
 שפל (₪ 3,843.08)

הסטוריית צריכה בקוט"ש

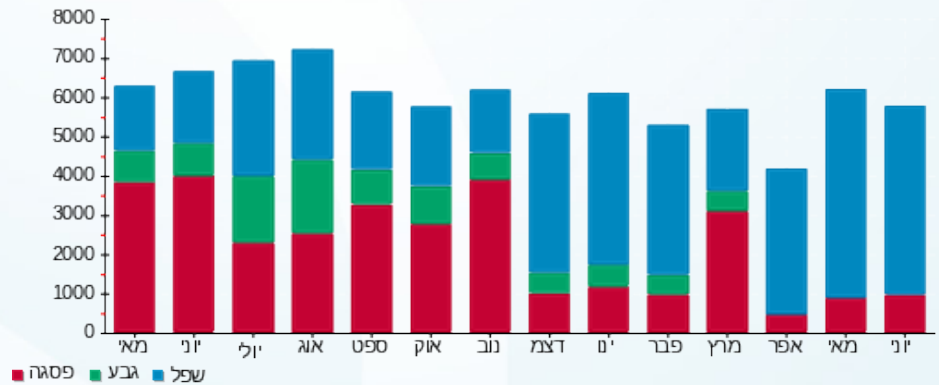

10/07/23 תאריך הפקה:  
 30/06/23 תאריך קריאה נוכחית:  
 01/05/23 תאריך קריאה קודמת:

שם דייר: מס הכנסה 2  
 שם אתר: מרכזים H5 2000 חולון

**לקוח/ה נכבד/ה, אנו מתכבדים להגיש את חישוב צריכת החשמל לתקופה 01/05/23 - 30/06/23:**

מס הכנסה 2 - 7 - 81022527 (3x160)

סוג תעריף	סוג צריכה	קריאה קודמת	קריאה נוכחית	סה"כ צריכה בקוט"ש	מחיר לקוט"ש בא"ג	סה"כ לתשלום
פרטי חשבון עבור תאריכים:						
777	פסגה	01/05/23	31/05/23	776.80	39.17	304.27 ₪
778	גבע	107,752.40	107,752.40	0.00	39.17	0.00 ₪
779	שפל	317,418.00	323,038.40	5,620.40	34.91	1,962.08 ₪
פרטי חשבון עבור תאריכים:						
777	פסגה	391,559.00	392,423.60	864.60	141.31	1,221.77 ₪
778	גבע	107,752.40	107,752.40	0.00	41.15	0.00 ₪
779	שפל	323,038.40	327,974.60	4,936.20	41.15	2,031.25 ₪

סה"כ לדייר:

פסגה	גבע	שפל	סה"כ	שיא ביקוש
1,641.40	0.00	10,556.60	12,198.00	40.40
₪ 1,526.04	₪ 0.00	₪ 3,993.33	₪ 5,519.37	

סה"כ צריכה  
 סה"כ לתשלום

210.98 ₪	<b>תשלום קבוע</b>	
63.28 ₪	<b>תשלום עבור גודל חיבור בKVA (3x160)</b>	
5,793.63 ₪	<b>סה"כ לתשלום</b>	<b>לא כולל מע"מ</b>

התפלגות חיוב בש"ח לפי תעו"ז

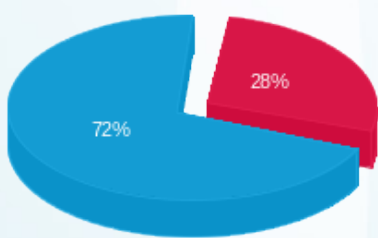

פסגה (1,526.04 ₪)  
 גבע (0.00 ₪)  
 שפל (3,993.33 ₪)

הסטוריית צריכה בקוט"ש

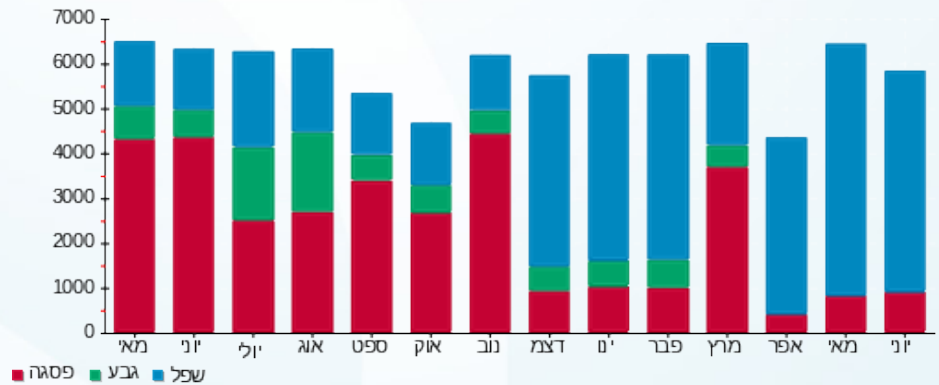



10/07/23

תאריך הפקה:

שם דייר: מעלית 3-4 ציר ה קומת גג  
שם אתר: מרכזים H5 2000 חולון

30/06/23

תאריך קריאה נוכחית:

01/05/23

תאריך קריאה קודמת:

לקוח/ה נכבד/ה, אנו מתכבדים להגיש את חישוב צריכת החשמל לתקופה 01/05/23 - 30/06/23:

מעלית 3-4 ציר ה קומת גג - 8 - 0181037905(0x0)

סוג תעריף	סוג צריכה	קריאה קודמת	קריאה נוכחית	סה"כ צריכה בקוט"ש	מחיר לקוט"ש בא"ג	סה"כ לתשלום
פרטי חשבון עבור תאריכים:						
777	פסגה	01/05/23	31/05/23	45,517.00	39.17	17.86 ₪
778	גבע	10,436.20	10,436.20	0.00	39.17	0.00 ₪
779	שפל	23,101.80	23,394.10	292.30	34.91	102.04 ₪
פרטי חשבון עבור תאריכים:						
777	פסגה	45,517.00	45,564.90	47.90	141.31	67.69 ₪
778	גבע	10,436.20	10,436.20	0.00	41.15	0.00 ₪
779	שפל	23,394.10	23,658.10	264.00	41.15	108.64 ₪

סה"כ לדייר:

פסגה	גבע	שפל	סה"כ	שיא ביקוש
93.50	0.00	556.30	649.80	4.80
₪ 85.55	₪ 0.00	₪ 210.68	₪ 296.23	

סה"כ צריכה  
סה"כ לתשלום

210.98 ₪	תשלום קבוע	
0.00 ₪	תשלום עבור גודל חיבור בKVA (0x0)	
507.21 ₪	סה"כ לתשלום	לא כולל מע"מ

התפלגות חיוב בש"ח לפי תעו"ז

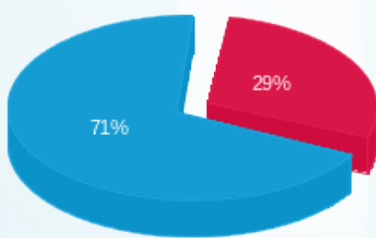

פסגה (₪ 85.55)  
גבע (₪ 0.00)  
שפל (₪ 210.68)

הסטוריית צריכה בקוט"ש

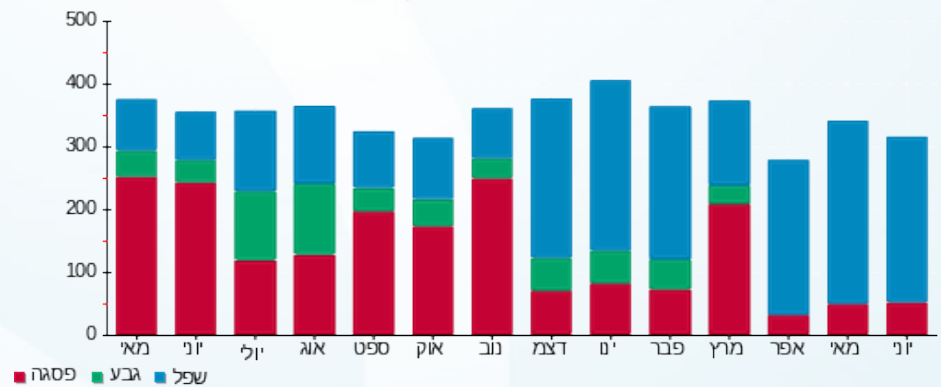



10/07/23

תאריך הפקה:

שם דייר: מעלית משא 21.22  
שם אתר: מרכזים H5 2000 חולון

30/06/23

תאריך קריאה נוכחית:

01/05/23

תאריך קריאה קודמת:

לקוח/ה נכבד/ה, אנו מתכבדים להגיש את חישוב צריכת החשמל לתקופה 01/05/23 - 30/06/23:

מעלית משא 21.22 - 7 - 81037905(0x0)

סוג תעריף	סוג צריכה	קריאה קודמת	קריאה נוכחית	סה"כ צריכה בקוט"ש	מחיר לקוט"ש בא"ג	סה"כ לתשלום
פרטי חשבון עבור תאריכים:						
777	פסגה	01/05/23	31/05/23	83.00	39.17	32.51 ₪
778	גבע	16,182.60	16,182.60	0.00	39.17	0.00 ₪
779	שפל	47,129.20	47,692.00	562.80	34.91	196.47 ₪
פרטי חשבון עבור תאריכים:						
777	פסגה	01/06/23	30/06/23	99.40	141.31	140.46 ₪
778	גבע	16,182.60	16,182.60	0.00	41.15	0.00 ₪
779	שפל	47,692.00	48,205.60	513.60	41.15	211.35 ₪

סה"כ לדייר:

פסגה	גבע	שפל	סה"כ	שיא ביקוש
182.40	0.00	1,076.40	1,258.80	6.40
172.97 ₪	0.00 ₪	407.82 ₪	580.79 ₪	

סה"כ צריכה  
סה"כ לתשלום

210.98 ₪	תשלום קבוע	
0.00 ₪	תשלום עבור גודל חיבור בKVA (0x0)	
791.77 ₪	סה"כ לתשלום	לא כולל מע"מ

התפלגות חיוב בש"ח לפי תעו"ז

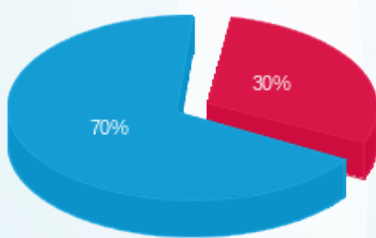

פסגה (172.97 ₪) 30%  
גבע (0.00 ₪)  
שפל (407.82 ₪) 70%

הסטוריית צריכה בקוט"ש

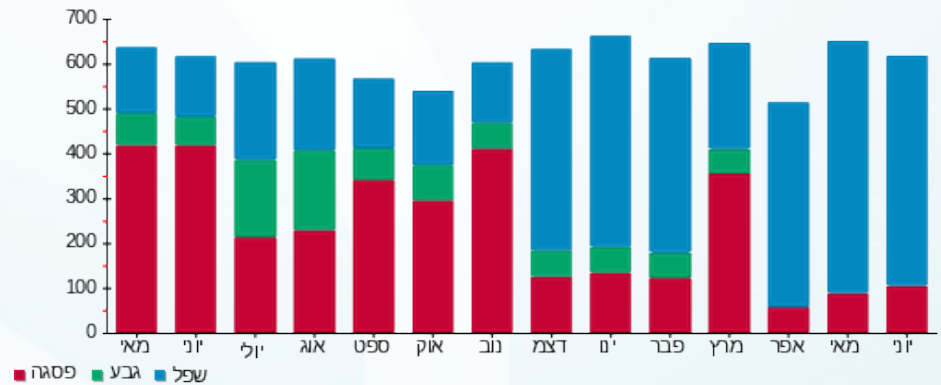

10/07/23 תאריך הפקה:  
 30/06/23 תאריך קריאה נוכחי:  
 01/05/23 תאריך קריאה קודמת:

שם דייר: מרום שירותים ואחזקה  
 שם אתר: מרכזים H5 2000 חולון

**לקוח/ה נכבד/ה, אנו מתכבדים להגיש את חישוב צריכת החשמל לתקופה 01/05/23 - 30/06/23:**

**מרום שירותים ואחזקה - 4 - 81022527(3x630)**

סוג תעריף	סוג צריכה	קריאה קודמת	קריאה נוכחית	סה"כ צריכה בקוט"ש	מחיר לקוט"ש בא"ג	סה"כ לתשלום
פרטי חשבון עבור תאריכים:						
777	פסגה	01/05/23	31/05/23	1,718.40	39.17	673.10 ₪
778	גבע	675,944.40	675,944.40	0.00	39.17	0.00 ₪
779	שפל	1,574,942.40	1,596,682.80	21,740.40	34.91	7,589.57 ₪
פרטי חשבון עבור תאריכים:						
777	פסגה	2,212,974.00	2,214,961.20	1,987.20	141.31	2,808.11 ₪
778	גבע	675,944.40	675,944.40	0.00	41.15	0.00 ₪
779	שפל	1,596,682.80	1,621,470.00	24,787.20	41.15	10,199.93 ₪

**סה"כ לדייר:**

שיא ביקוש	סה"כ	שפל	גבע	פסגה
219.60	50,233.20	46,527.60	0.00	3,705.60
	21,270.72 ₪	17,789.51 ₪	0.00 ₪	3,481.21 ₪

סה"כ צריכה  
 סה"כ לתשלום

210.98 ₪	<b>תשלום קבוע</b>	
249.18 ₪	<b>תשלום עבור גודל חיבור בKVA (3x630)</b>	
21,730.88 ₪	<b>סה"כ לתשלום</b>	<b>לא כולל מע"מ</b>

התפלגות חיוב בש"ח לפי תעו"ז

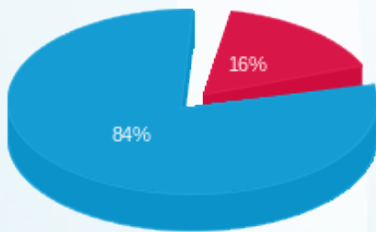

פסגה (3,481.21 ₪)  
 גבע (0.00 ₪)  
 שפל (17,789.51 ₪)

הסטוריית צריכה בקוט"ש

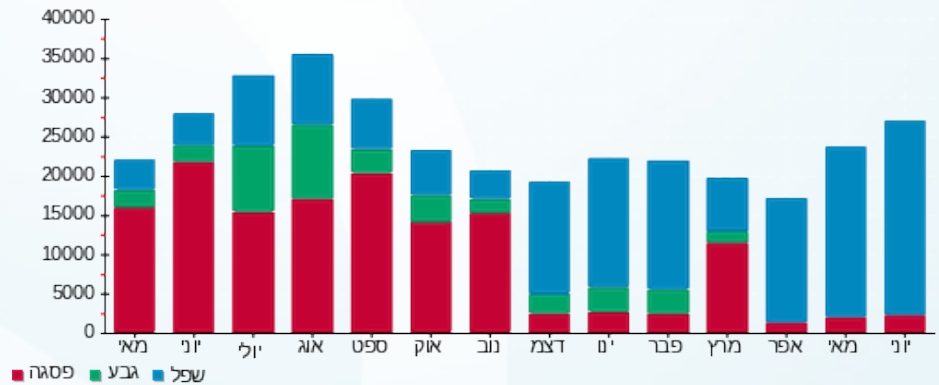



10/07/23

תאריך הפקה:

שם דייר: משרדי מתכות חניתה  
שם אתר: מרכזים H5 2000 חולון

30/06/23

תאריך קריאה נוכחי:

01/05/23

תאריך קריאה קודמת:

לקוח/ה נכבד/ה, אנו מתכבדים להגיש את חישוב צריכת החשמל לתקופה 01/05/23 - 30/06/23:

משרדי מתכות חניתה - 1 - 81022527(0x0)

סה"כ לתשלום	מחיר לקוט"ש בא"ג	סה"כ צריכה בקוט"ש	קריאה נוכחית	קריאה קודמת	סוג צריכה	סוג תעריף
			31/05/23	01/05/23	פרטי חשבון עבור תאריכים:	
33.06 ₪	39.17	84.40	51,415.40	51,331.00	פסגה	777
0.00 ₪	39.17	0.00	10,868.90	10,868.90	גבע	778
384.04 ₪	34.91	1,100.10	31,737.80	30,637.70	שפל	779
			30/06/23	01/06/23	פרטי חשבון עבור תאריכים:	
143.29 ₪	141.31	101.40	51,516.80	51,415.40	פסגה	777
0.00 ₪	41.15	0.00	10,868.90	10,868.90	גבע	778
464.71 ₪	41.15	1,129.30	32,867.10	31,737.80	שפל	779

סה"כ לדייר:

שיא ביקוש	סה"כ	שפל	גבע	פסגה
11.20	2,415.20	2,229.40	0.00	185.80
	1,025.10 ₪	848.75 ₪	0.00 ₪	176.35 ₪

סה"כ צריכה  
סה"כ לתשלום

210.98 ₪	<b>תשלום קבוע</b>	
0.00 ₪	<b>תשלום עבור גודל חיבור בKVA (0x0)</b>	
1,236.08 ₪	<b>סה"כ לתשלום</b>	<b>לא כולל מע"מ</b>

התפלגות חיוב בש"ח לפי תעו"ז

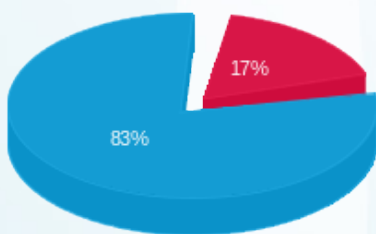

פסגה (176.35 ₪) 83%  
גבע (0.00 ₪) 17%  
שפל (848.75 ₪) 0%

הסטוריית צריכה בקוט"ש

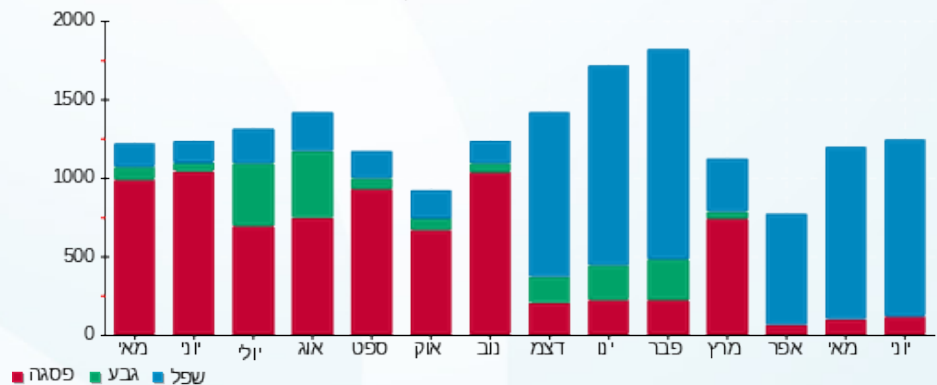



10/07/23

תאריך הפקה:

30/06/23

תאריך קריאה נוכחית:

01/05/23

תאריך קריאה קודמת:

שם דייר: סאן קאר  
שם אתר: מרכזים H5 2000 חולון

לקוח/ה נכבד/ה, אנו מתכבדים להגיש את חישוב צריכת החשמל לתקופה 01/05/23 - 30/06/23:

סאן קאר - 3 - 20004379(3x160)

סוג תעריף	סוג צריכה	קריאה קודמת	קריאה נוכחית	סה"כ צריכה בקוט"ש	מחיר לקוט"ש בא"ג	סה"כ לתשלום
פרטי חשבון עבור תאריכים:						
777	פסגה	01/05/23	31/05/23	171.84	39.17	67.31 ₪
778	גבע	11,097.12	11,097.12	0.00	39.17	0.00 ₪
779	שפל	31,865.28	33,722.24	1,856.96	34.91	648.26 ₪
פרטי חשבון עבור תאריכים:						
777	פסגה	01/06/23	30/06/23	232.32	141.31	328.29 ₪
778	גבע	11,097.12	11,097.12	0.00	41.15	0.00 ₪
779	שפל	33,722.24	35,717.12	1,994.88	41.15	820.89 ₪

סה"כ לדייר:

פסגה	גבע	שפל	סה"כ	שיא ביקוש
404.16	0.00	3,851.84	4,256.00	21.86
₪ 395.60	₪ 0.00	₪ 1,469.16	₪ 1,864.76	

סה"כ צריכה  
סה"כ לתשלום

210.98 ₪	תשלום קבוע	
63.28 ₪	תשלום עבור גודל חיבור בKVA (3x160)	
2,139.02 ₪	סה"כ לתשלום	לא כולל מע"מ

התפלגות חיוב בש"ח לפי תעו"ז

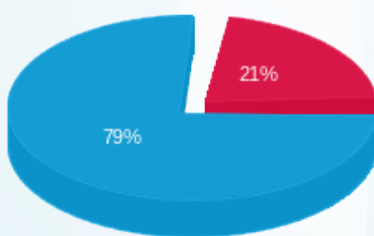

פסגה (₪ 395.60)  
גבע (₪ 0.00)  
שפל (₪ 1,469.16)

הסטוריית צריכה בקוט"ש

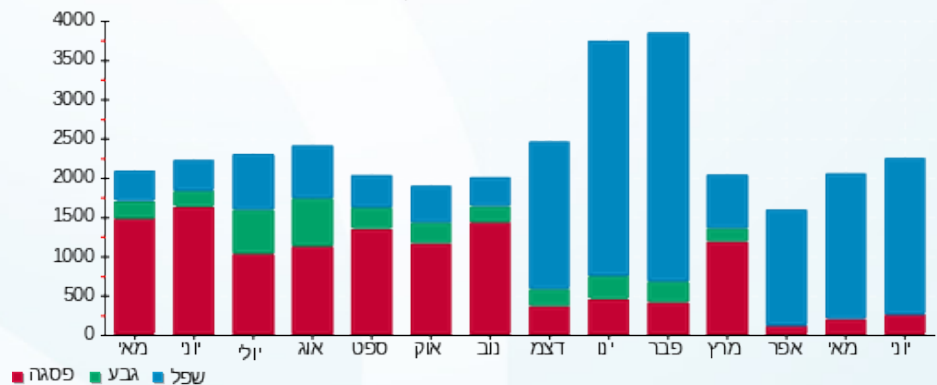

10/07/23

תאריך הפקה:

30/06/23

תאריך קריאה נוכחית:

01/05/23

תאריך קריאה קודמת:

שם דייר: עמית מיכון  
שם אתר: מרכזים H5 2000 חולון

לקוח/ה נכבד/ה, אנו מתכבדים להגיש את חישוב צריכת החשמל לתקופה 01/05/23 - 30/06/23:

עמית מיכון - 3 - 81022527(0x0)

סה"כ לתשלום	מחיר לקוט"ש בא"ג	סה"כ צריכה בקוט"ש	קריאה נוכחית	קריאה קודמת	סוג צריכה	סוג תעריף
			31/05/23	01/05/23	פרטי חשבון עבור תאריכים:	
₪ 32.98	39.17	84.20	28,502.70	28,418.50	פסגה	777
₪ 0.00	39.17	0.00	7,324.90	7,324.90	גבע	778
₪ 146.80	34.91	420.50	24,380.50	23,960.00	שפל	779
			30/06/23	01/06/23	פרטי חשבון עבור תאריכים:	
₪ 153.32	141.31	108.50	28,611.20	28,502.70	פסגה	777
₪ 0.00	41.15	0.00	7,324.90	7,324.90	גבע	778
₪ 174.52	41.15	424.10	24,804.60	24,380.50	שפל	779

סה"כ לדייר:

שיא ביקוש	סה"כ	שפל	גבע	פסגה
4.10	1,037.30	844.60	0.00	192.70
	₪ 507.62	₪ 321.31	₪ 0.00	₪ 186.30

סה"כ צריכה  
סה"כ לתשלום

₪ 210.98	<b>תשלום קבוע</b>	
₪ 0.00	<b>תשלום עבור גודל חיבור בKVA (0x0)</b>	
₪ 718.60	<b>סה"כ לתשלום</b>	<b>לא כולל מע"מ</b>

התפלגות חיוב בש"ח לפי תעו"ז

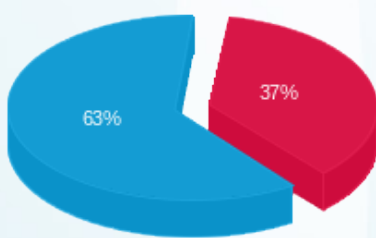

פסגה (₪ 186.30) ■  
גבע (₪ 0.00) ■  
שפל (₪ 321.31) ■

הסטוריית צריכה בקוט"ש

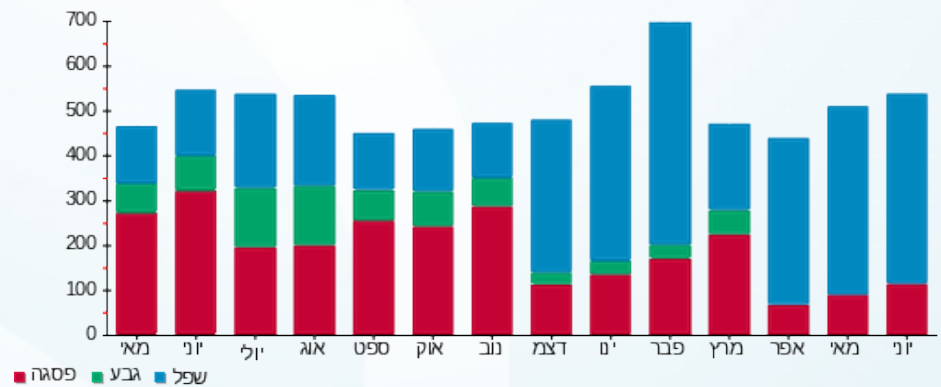



10/07/23

תאריך הפקה:

30/06/23

תאריך קריאה נוכחי:

01/05/23

תאריך קריאה קודמת:

שם דייר: פוטו ולטאיים  
שם אתר: מרכזים H5 2000 חולון

לקוח/ה נכבד/ה, אנו מתכבדים להגיש את חישוב צריכת החשמל לתקופה 01/05/23 - 30/06/23:

פוטו ולטאיים - 4 - 81022254(0x0)

סה"כ לתשלום	מחיר לקוט"ש בא"ג	סה"כ צריכה בקוט"ש	קריאה נוכחית	קריאה קודמת	סוג צריכה	סוג תעריף
			31/05/23	01/05/23	פרטי חשבון עבור תאריכים:	
122.01 ₪	39.17	311.50	315,088.50	314,777.00	פסגה	777
0.00 ₪	39.17	0.00	85,487.90	85,487.90	גבע	778
2,909.02 ₪	34.91	8,332.90	215,699.20	207,366.30	שפל	779
			30/06/23	01/06/23	פרטי חשבון עבור תאריכים:	
478.19 ₪	141.31	338.40	315,426.90	315,088.50	פסגה	777
0.00 ₪	41.15	0.00	85,487.90	85,487.90	גבע	778
3,358.50 ₪	41.15	8,161.60	223,860.80	215,699.20	שפל	779

סה"כ לדייר:

שיא ביקוש	סה"כ	שפל	גבע	פסגה
82.80	17,144.40	16,494.50	0.00	649.90
	6,867.72 ₪	6,267.51 ₪	0.00 ₪	600.21 ₪

סה"כ צריכה  
סה"כ לתשלום

210.98 ₪	<b>תשלום קבוע</b>	
0.00 ₪	<b>תשלום עבור גודל חיבור בKVA (0x0)</b>	
7,078.70 ₪	<b>סה"כ לתשלום</b>	<b>לא כולל מע"מ</b>

התפלגות חיוב בש"ח לפי תעו"ז

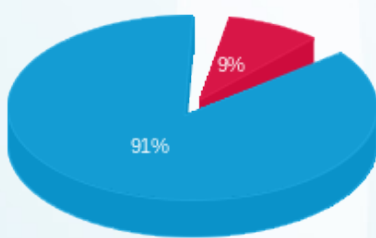

פסגה (600.21 ₪) 91%  
גבע (0.00 ₪) 9%  
שפל (6,267.51 ₪)

הסטוריית צריכה בקוט"ש

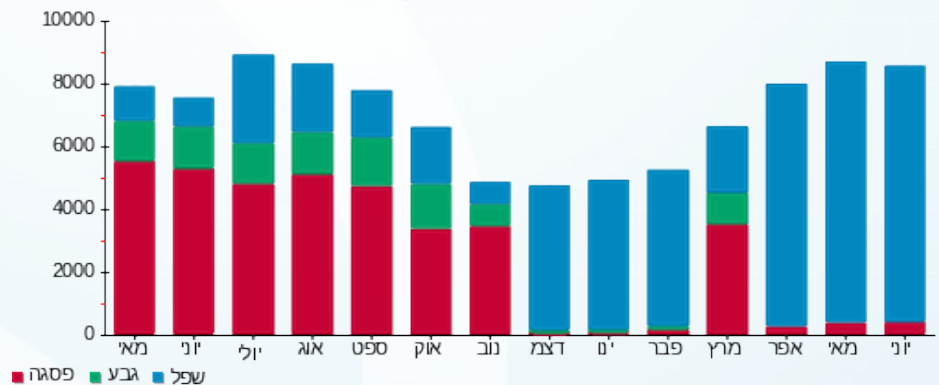



10/07/23

תאריך הפקדה:

30/06/23

תאריך קריאה נוכחית:

01/05/23

תאריך קריאה קודמת:

שם דייר: פוליגרף  
שם אתר: מרכזים H5 2000 חולון

לקוח/ה נכבד/ה, אנו מתכבדים להגיש את חישוב צריכת החשמל לתקופה 01/05/23 - 30/06/23:

פוליגרף - 2 - 81022527 (0x0)

סה"כ לתשלום	מחיר לקוט"ש בא"ג	סה"כ צריכה בקוט"ש	קריאה נוכחית	קריאה קודמת	סוג צריכה	סוג תעריף
			31/05/23	01/05/23	פרטי חשבון עבור תאריכים:	
15.47 ₪	39.17	39.50	10,772.25	10,732.75	פסגה	777
0.00 ₪	39.17	0.00	4,014.35	4,014.35	גבע	778
13.67 ₪	34.91	39.15	10,986.55	10,947.40	שפל	779
			30/06/23	01/06/23	פרטי חשבון עבור תאריכים:	
66.20 ₪	141.31	46.85	10,819.10	10,772.25	פסגה	777
0.00 ₪	41.15	0.00	4,014.35	4,014.35	גבע	778
13.64 ₪	41.15	33.15	11,019.70	10,986.55	שפל	779

סה"כ לדייר:

שיא ביקוש	סה"כ	שפל	גבע	פסגה
4.50	158.65	72.30	0.00	86.35
	108.98 ₪	27.31 ₪	0.00 ₪	81.68 ₪

סה"כ צריכה  
סה"כ לתשלום

210.98 ₪	<b>תשלום קבוע</b>	
0.00 ₪	<b>תשלום עבור גודל חיבור בKVA (0x0)</b>	
319.96 ₪	<b>סה"כ לתשלום</b>	<b>לא כולל מע"מ</b>

התפלגות חיוב בש"ח לפי תעו"ז

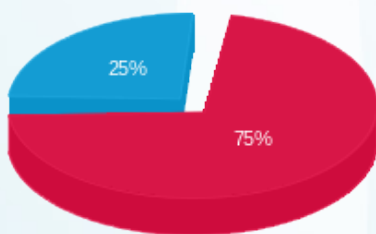

פסגה (81.68 ₪)  
גבע (0.00 ₪)  
שפל (27.31 ₪)

הסטוריית צריכה בקוט"ש

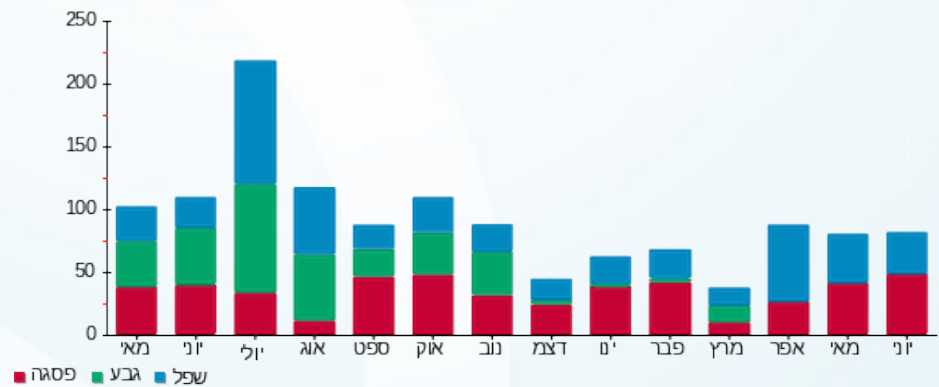



10/07/23

תאריך הפקה:

שם דייר: פימא מערכות קומה 0  
שם אתר: מרכזים H5 2000 חולון

30/06/23

תאריך קריאה נוכחית:

01/05/23

תאריך קריאה קודמת:

לקוח/ה נכבד/ה, אנו מתכבדים להגיש את חישוב צריכת החשמל לתקופה 01/05/23 - 30/06/23:

פימא מערכות קומה 0 - 1 - 81029751 (3x630)

סוג תעריף	סוג צריכה	קריאה קודמת	קריאה נוכחית	סה"כ צריכה בקוט"ש	מחיר לקוט"ש בא"ג	סה"כ לתשלום
פרטי חשבון עבור תאריכים:						
777	פסגה	01/05/23	31/05/23	1,028.00	39.17	402.67 ₪
778	גבע	109,496.00	109,496.00	0.00	39.17	0.00 ₪
779	שפל	318,359.60	325,062.40	6,702.80	34.91	2,339.95 ₪
פרטי חשבון עבור תאריכים:						
777	פסגה	538,608.40	539,851.20	1,242.80	141.31	1,756.20 ₪
778	גבע	109,496.00	109,496.00	0.00	41.15	0.00 ₪
779	שפל	325,062.40	332,208.00	7,145.60	41.15	2,940.41 ₪

סה"כ לדייר:

שיא ביקוש	סה"כ	שפל	גבע	פסגה
51.20	16,119.20	13,848.40	0.00	2,270.80
	7,439.23 ₪	5,280.36 ₪	0.00 ₪	2,158.87 ₪

סה"כ צריכה  
סה"כ לתשלום

210.98 ₪	תשלום קבוע	
249.18 ₪	תשלום עבור גודל חיבור בKVA (3x630)	
7,899.39 ₪	סה"כ לתשלום	לא כולל מע"מ

התפלגות חיוב בש"ח לפי תעו"ז

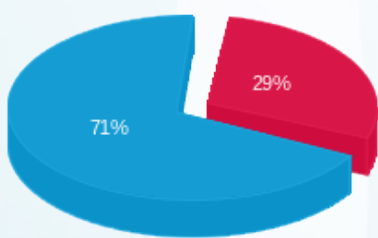

פסגה (2,158.87 ₪)  
גבע (0.00 ₪)  
שפל (5,280.36 ₪)

הסטוריית צריכה בקוט"ש

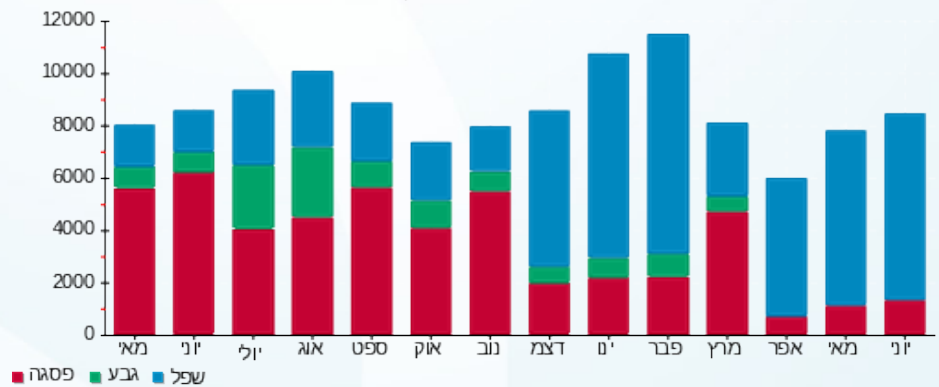

10/07/23 תאריך הפקה:  
 30/06/23 תאריך קריאה נוכחית:  
 01/05/23 תאריך קריאה קודמת:

שם דייר: קלינקס פרימיום  
 שם אתר: מרכזים H5 2000 חולון

לקוח/ה נכבד/ה, אנו מתכבדים להגיש את חישוב צריכת החשמל לתקופה 01/05/23 - 30/06/23:

קלינקס פרימיום - 1 - 20004379(3x40)

סוג תעריף	סוג צריכה	קריאה קודמת	קריאה נוכחית	סה"כ צריכה בקוט"ש	מחיר לקוט"ש בא"ג	סה"כ לתשלום
פרטי חשבון עבור תאריכים:						
777	פסגה	01/05/23	31/05/23	176.40	39.17	69.10 ₪
778	גבע	4,147.70	4,147.70	0.00	39.17	0.00 ₪
779	שפל	12,395.55	13,736.35	1,340.80	34.91	468.07 ₪
פרטי חשבון עבור תאריכים:						
777	פסגה	01/06/23	30/06/23	265.40	141.31	375.04 ₪
778	גבע	4,147.70	4,147.70	0.00	41.15	0.00 ₪
779	שפל	13,736.35	15,164.20	1,427.85	41.15	587.56 ₪

סה"כ לדייר:

פסגה	גבע	שפל	סה"כ	שיא ביקוש
441.80	0.00	2,768.65	3,210.45	15.64
₪ 444.13	₪ 0.00	₪ 1,055.63	₪ 1,499.77	

סה"כ צריכה  
 סה"כ לתשלום

210.98 ₪	תשלום קבוע	
15.82 ₪	תשלום עבור גודל חיבור בKVA (3x40)	
1,726.57 ₪	סה"כ לתשלום	לא כולל מע"מ

התפלגות חיוב בש"ח לפי תעו"ז

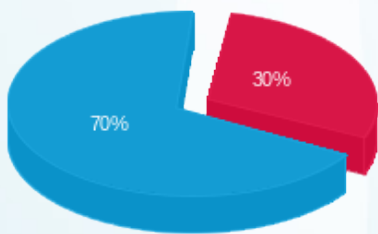

פסגה (₪ 444.13) 30%  
 גבע (₪ 0.00) 0%  
 שפל (₪ 1,055.63) 70%

הסטוריית צריכה בקוט"ש

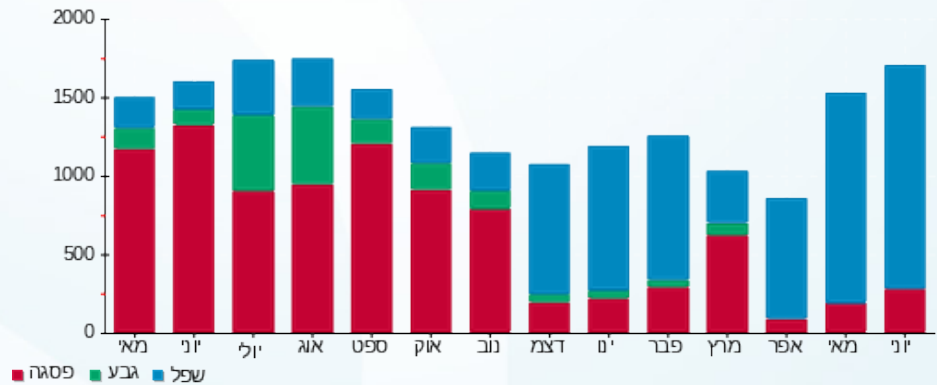



10/07/23

תאריך הפקדה:

30/06/23

תאריך קריאה נוכחית:

01/05/23

תאריך קריאה קודמת:

שם דייר: קשר קהילה  
שם אתר: מרכזים H5 2000 חולון

לקוח/ה נכבד/ה, אנו מתכבדים להגיש את חישוב צריכת החשמל לתקופה 01/05/23 - 30/06/23:

קשר קהילה - 2 - (3x63)20004379

סוג תעריף	סוג צריכה	קריאה קודמת	קריאה נוכחית	סה"כ צריכה בקוט"ש	מחיר לקוט"ש בא"ג	סה"כ לתשלום
פרטי חשבון עבור תאריכים:						
		01/05/23	31/05/23			
777	פסגה	13,069.40	13,205.90	136.50	39.17	53.47 ₪
778	גבע	2,987.20	2,987.20	0.00	39.17	0.00 ₪
779	שפל	12,567.80	13,574.60	1,006.80	34.91	351.47 ₪
פרטי חשבון עבור תאריכים:						
		01/06/23	30/06/23			
777	פסגה	13,205.90	13,357.50	151.60	141.31	214.23 ₪
778	גבע	2,987.20	2,987.20	0.00	41.15	0.00 ₪
779	שפל	13,574.60	14,677.50	1,102.90	41.15	453.84 ₪

סה"כ לדייר:

פסגה	גבע	שפל	סה"כ	שיא ביקוש
288.10	0.00	2,109.70	2,397.80	12.61
₪ 267.69	₪ 0.00	₪ 805.32	₪ 1,073.01	

סה"כ צריכה  
סה"כ לתשלום

210.98 ₪	תשלום קבוע	
24.92 ₪	תשלום עבור גודל חיבור בKVA (3x63)	
1,308.91 ₪	סה"כ לתשלום	לא כולל מע"מ

התפלגות חיוב בש"ח לפי תעו"ז

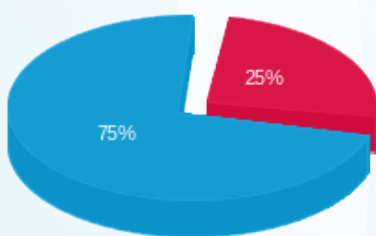

פסגה (267.69 ₪) ■  
גבע (0.00 ₪) ■  
שפל (805.32 ₪) ■

הסטוריית צריכה בקוט"ש

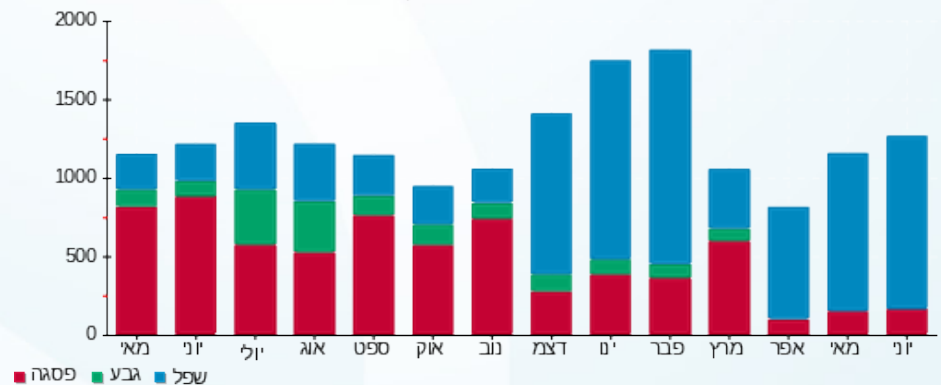



10/07/23

תאריך הפקדה:

30/06/23

תאריך קריאה נוכחית:

01/05/23

תאריך קריאה קודמת:

שם דייר: קשר קהילה ופנאי  
שם אתר: מרכזים H5 2000 חולון

לקוח/ה נכבד/ה, אנו מתכבדים להגיש את חישוב צריכת החשמל לתקופה 01/05/23 - 30/06/23:

קשר קהילה ופנאי - 8 - 81022254(3x250)

סוג תעריף	סוג צריכה	קריאה קודמת	קריאה נוכחית	סה"כ צריכה בקוט"ש	מחיר לקוט"ש בא"ג	סה"כ לתשלום
פרטי חשבון עבור תאריכים:						
		01/05/23	31/05/23			
777	פסגה	233,378.40	234,580.00	1,201.60	39.17	470.67 ₪
778	גבע	62,361.20	62,361.20	0.00	39.17	0.00 ₪
779	שפל	203,600.00	209,198.00	5,598.00	34.91	1,954.26 ₪
פרטי חשבון עבור תאריכים:						
		01/06/23	30/06/23			
777	פסגה	234,580.00	236,006.00	1,426.00	141.31	2,015.08 ₪
778	גבע	62,361.20	62,361.20	0.00	41.15	0.00 ₪
779	שפל	209,198.00	214,577.60	5,379.60	41.15	2,213.71 ₪

סה"כ לדייר:

פסגה	גבע	שפל	סה"כ	שיא ביקוש
2,627.60	0.00	10,977.60	13,605.20	44.80
₪ 2,485.75	₪ 0.00	₪ 4,167.97	₪ 6,653.71	

סה"כ צריכה  
סה"כ לתשלום

210.98 ₪	תשלום קבוע	
98.88 ₪	תשלום עבור גודל חיבור בKVA (3x250)	
6,963.58 ₪	סה"כ לתשלום	לא כולל מע"מ

התפלגות חיוב בש"ח לפי תעו"ז

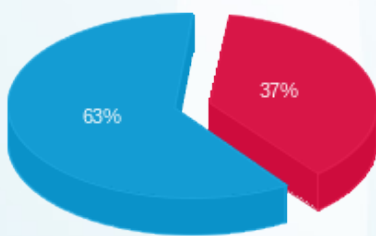

פסגה (2,485.75 ₪) 63%  
גבע (0.00 ₪) 37%  
שפל (4,167.97 ₪)

הסטוריית צריכה בקוט"ש

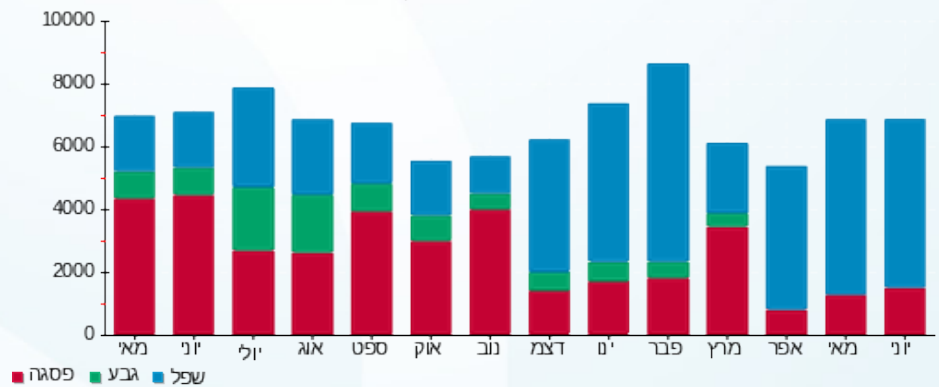



10/07/23

תאריך הפקדה:

שם דייר: ראשי לוח צרכנים קומה 2

30/06/23

תאריך קריאה נוכחית:

שם אתר: מרכזים H5 2000 חולון

01/05/23

תאריך קריאה קודמת:

לקוח/ה נכבד/ה, אנו מתכבדים להגיש את חישוב צריכת החשמל לתקופה 01/05/23 - 30/06/23:

ראשי לוח צרכנים קומה 2 - 5 - 81018327(0x0)

סוג תעריף	סוג צריכה	קריאה קודמת	קריאה נוכחית	סה"כ צריכה בקוט"ש	מחיר לקוט"ש בא"ג	סה"כ לתשלום
פרטי חשבון עבור תאריכים:						
777	פסגה	01/05/23	31/05/23	694.25	39.17	271.94 ₪
778	גבע	112,933.43	112,933.43	0.00	39.17	0.00 ₪
779	שפל	367,646.47	371,732.41	4,085.94	34.91	1,426.40 ₪
פרטי חשבון עבור תאריכים:						
777	פסגה	239,072.56	239,900.06	827.50	141.31	1,169.34 ₪
778	גבע	112,933.43	112,933.43	0.00	41.15	0.00 ₪
779	שפל	371,732.41	375,870.57	4,138.17	41.15	1,702.86 ₪

סה"כ לדייר:

שיא ביקוש	סה"כ	שפל	גבע	פסגה
17.64	9,745.86	8,224.11	0.00	1,521.75
	₪ 4,570.54	₪ 3,129.26	₪ 0.00	₪ 1,441.28

סה"כ צריכה  
סה"כ לתשלום

210.98 ₪	תשלום קבוע	
0.00 ₪	תשלום עבור גודל חיבור בKVA (0x0)	
4,781.52 ₪	סה"כ לתשלום	לא כולל מע"מ

התפלגות חיוב בש"ח לפי תעו"ז

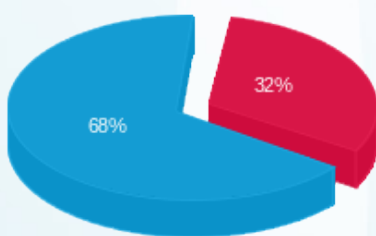

פסגה (₪ 1,441.28)  
גבע (₪ 0.00)  
שפל (₪ 3,129.26)

הסטוריית צריכה בקוט"ש

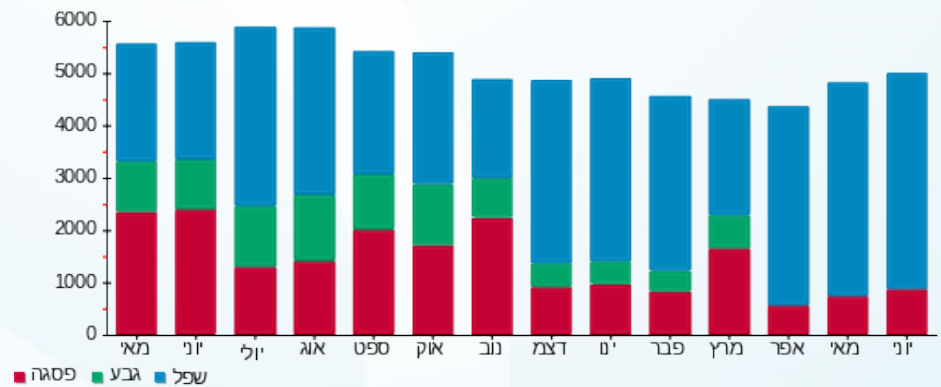



10/07/23

תאריך הפקה:

30/06/23

תאריך קריאה נוכחית:

01/05/23

תאריך קריאה קודמת:

שם דייר: רשף בטחון  
שם אתר: מרכזים H5 2000 חולון

לקוח/ה נכבד/ה, אנו מתכבדים להגיש את חישוב צריכת החשמל לתקופה 01/05/23 - 30/06/23:

רשף בטחון - 1 - 81022254 (3x160)

סוג תעריף	סוג צריכה	קריאה קודמת	קריאה נוכחית	סה"כ צריכה בקוט"ש	מחיר לקוט"ש בא"ג	סה"כ לתשלום
פרטי חשבון עבור תאריכים:						
777	פסגה	01/05/23	31/05/23	573.40	39.17	224.60 ₪
778	גבע	55,407.20	55,407.20	0.00	39.17	0.00 ₪
779	שפל	176,746.40	180,376.80	3,630.40	34.91	1,267.37 ₪
פרטי חשבון עבור תאריכים:						
777	פסגה	179,783.20	180,504.80	721.60	141.31	1,019.69 ₪
778	גבע	55,407.20	55,407.20	0.00	41.15	0.00 ₪
779	שפל	180,376.80	184,139.00	3,762.20	41.15	1,548.15 ₪

סה"כ לדייר:

פסגה	גבע	שפל	סה"כ	שיא ביקוש
1,295.00	0.00	7,392.60	8,687.60	29.20
₪ 1,244.29	₪ 0.00	₪ 2,815.52	₪ 4,059.81	

סה"כ צריכה  
סה"כ לתשלום

210.98 ₪	תשלום קבוע	
63.28 ₪	תשלום עבור גודל חיבור בKVA (3x160)	
4,334.08 ₪	סה"כ לתשלום	לא כולל מע"מ

התפלגות חיוב בש"ח לפי תעו"ז

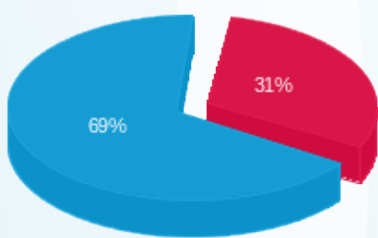

פסגה (₪ 1,244.29)  
גבע (₪ 0.00)  
שפל (₪ 2,815.52)

הסטוריית צריכה בקוט"ש

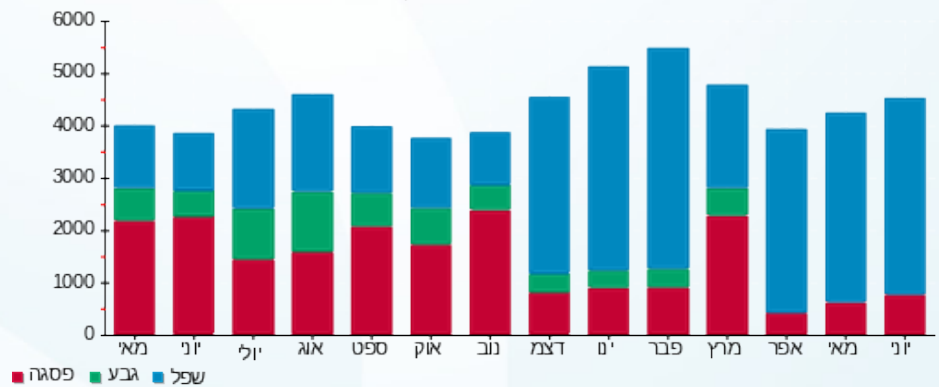

10/07/23 תאריך הפקדה:  
 30/06/23 תאריך קריאה נוכחית:  
 01/05/23 תאריך קריאה קודמת:

שם דייר: רשף ביטחון - מוקד  
 שם אתר: מרכזים H5 2000 חולון

לקוח/ה נכבד/ה, אנו מתכבדים להגיש את חישוב צריכת החשמל לתקופה 01/05/23 - 30/06/23:

רשף ביטחון - מוקד - 7 - 81018327 (3x63)

סוג תעריף	סוג צריכה	קריאה קודמת	קריאה נוכחית	סה"כ צריכה בקוט"ש	מחיר לקוט"ש בא"ג	סה"כ לתשלום
פרטי חשבון עבור תאריכים:		01/05/23	30/06/23			
517		302,771.80	308,807.06	6,035.26	51.34	3,098.50 ₪

סה"כ לדייר:

שיא ביקוש	סה"כ
5.88	6,035.26
	3,098.50 ₪

תשלום קבוע	תשלום עבור גודל חיבור בKVA (3x63)	סה"כ לתשלום	לא כולל מע"מ
20.96 ₪	24.92 ₪	3,144.38 ₪	

התפלגות חיוב בש"ח לפי תעו"ז

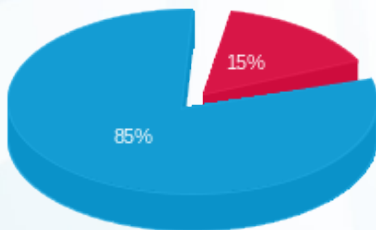

פסגה (473.64 ₪) ■  
 גבע (0.00 ₪) ■  
 שפל (2,624.86 ₪) ■

הסטוריית צריכה בקוט"ש

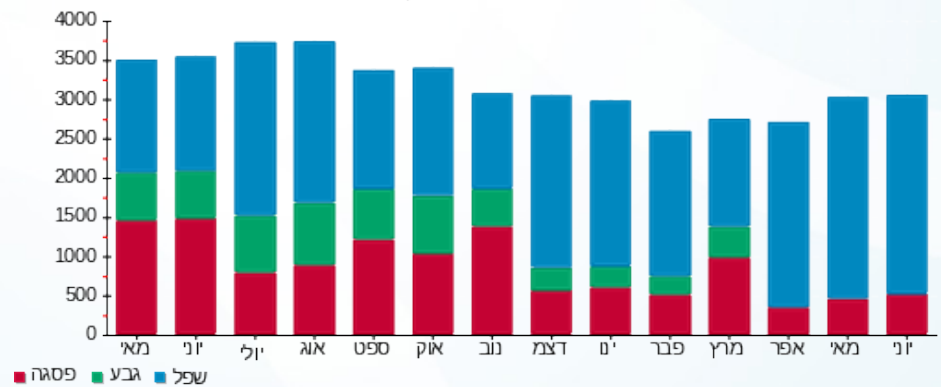

10/07/23 תאריך הפקה:  
 30/06/23 תאריך קריאה נוכחי:  
 01/05/23 תאריך קריאה קודמת:

שם דייר: שחף משרדים  
 שם אתר: מרכזים H5 2000 חולון

לקוח/ה נכבד/ה, אנו מתכבדים להגיש את חישוב צריכת החשמל לתקופה 01/05/23 - 30/06/23:

שחף משרדים - 7 - 81036690 (3x63)

סוג תעריף	סוג צריכה	קריאה קודמת	קריאה נוכחית	סה"כ צריכה בקוט"ש	מחיר לקוט"ש בא"ג	סה"כ לתשלום
פרטי חשבון עבור תאריכים:						
777	פסגה	01/05/23	31/05/23	150.60	39.17	58.99 ₪
778	גבע	7,734.40	7,734.40	0.00	39.17	0.00 ₪
779	שפל	26,129.80	27,676.20	1,546.40	34.91	539.85 ₪
פרטי חשבון עבור תאריכים:						
777	פסגה	01/06/23	30/06/23	161.70	141.31	228.50 ₪
778	גבע	7,734.40	7,734.40	0.00	41.15	0.00 ₪
779	שפל	27,676.20	29,115.10	1,438.90	41.15	592.11 ₪

סה"כ לדייר:

פסגה	גבע	שפל	סה"כ	שיא ביקוש
312.30	0.00	2,985.30	3,297.60	18.40
₪ 287.49	₪ 0.00	₪ 1,131.96	₪ 1,419.44	

סה"כ צריכה  
 סה"כ לתשלום

210.98 ₪	תשלום קבוע	
24.92 ₪	תשלום עבור גודל חיבור בKVA (3x63)	
1,655.34 ₪	סה"כ לתשלום	לא כולל מע"מ

התפלגות חיוב בש"ח לפי תעו"ז

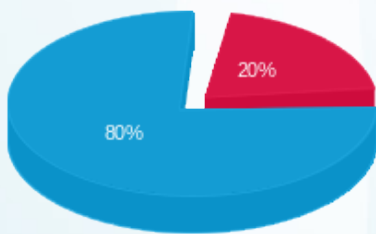

פסגה (287.49 ₪) 20%  
 גבע (0.00 ₪)  
 שפל (1,131.96 ₪) 80%

הסטוריית צריכה בקוט"ש

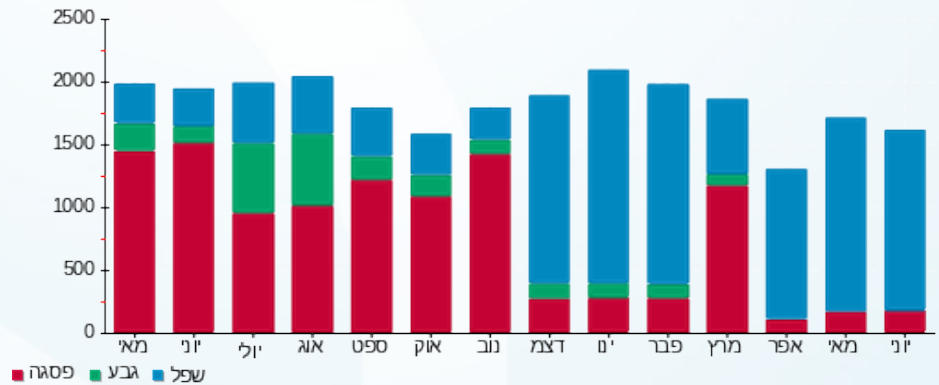

10/07/23 תאריך הפקה:  
 30/06/23 תאריך קריאה נוכחי:  
 01/05/23 תאריך קריאה קודמת:

שם דייר: תמנון  
 שם אתר: מרכזים H5 2000 חולון

**לקוח/ה נכבד/ה, אנו מתכבדים להגיש את חישוב צריכת החשמל לתקופה 01/05/23 - 30/06/23:**

**תמנון - 4 - 81018327(3x630)**

סוג תעריף	סוג צריכה	קריאה קודמת	קריאה נוכחית	סה"כ צריכה בקוט"ש	מחיר לקוט"ש בא"ג	סה"כ לתשלום
פרטי חשבון עבור תאריכים:						
777	פסגה	01/05/23	31/05/23	49.60	39.17	174,244.57
778	גבע	78,443.73	78,443.73	0.00	39.17	0.00
779	שפל	248,928.45	249,267.63	339.17	34.91	249,267.63
פרטי חשבון עבור תאריכים:						
777	פסגה	01/06/23	30/06/23	56.07	141.31	174,300.64
778	גבע	78,443.73	78,443.73	0.00	41.15	0.00
779	שפל	249,267.63	249,645.19	377.56	41.15	249,645.19

סה"כ לדייר:

פסגה	גבע	שפל	סה"כ	שיא ביקוש
105.67	0.00	716.73	822.40	4.23
98.66 ₪	0.00 ₪	273.77 ₪	372.43 ₪	

סה"כ צריכה  
 סה"כ לתשלום

210.98 ₪	<b>תשלום קבוע</b>	
249.18 ₪	<b>תשלום עבור גודל חיבור בKVA (3x630)</b>	
832.59 ₪	<b>סה"כ לתשלום</b>	<b>לא כולל מע"מ</b>

התפלגות חיוב בש"ח לפי תעו"ז

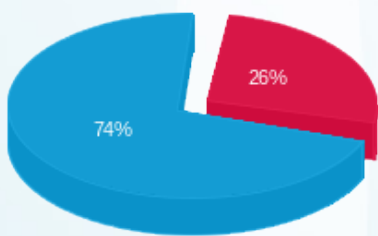

פסגה (98.66 ₪)  
 גבע (0.00 ₪)  
 שפל (273.77 ₪)

הסטוריית צריכה בקוט"ש

