



10/07/23

תאריך הפקה:

שם דייר: בן שלום קומה 3
שם אתר: מגדל 11 גבעת שמואל

26/06/23

תאריך קריאה נוכחית:

25/05/23

תאריך קריאה קודמת:

לקוח/ה נכבד/ה, אנו מתכבדים להגיש את חישוב צריכת החשמל לתקופה 26/06/23 - 25/05/23:

בן שלום קומה 3 - 2 - 20056320(3x32)

סוג תעריף	סוג צריכה	קריאה קודמת	קריאה נוכחית	סה"כ צריכה בקוט"ש	מחיר לקוט"ש בא"ג	סה"כ לתשלום
פרטי חשבון עבור תאריכים:						
777	פסגה	25/05/23	31/05/23	25.90	42.99	11.13 ₪
778	גבע	1,052.40	1,052.40	0.00	46.03	0.00 ₪
779	שפל	5,783.20	5,968.15	184.95	38.43	71.08 ₪
פרטי חשבון עבור תאריכים:						
777	פסגה	7,789.85	7,908.90	119.05	41.15	48.99 ₪
778	גבע	1,052.40	1,052.40	0.00	98.38	0.00 ₪
779	שפל	5,968.15	6,764.30	796.15	51.66	411.29 ₪

סה"כ לדייר:

פסגה	גבע	שפל	סה"כ	שיא ביקוש
144.95	0.00	981.10	1,126.05	10.73
₪ 60.12	₪ 0.00	₪ 482.37	₪ 542.49	

סה"כ צריכה
סה"כ לתשלום

45.00 ₪	תשלום קבוע תשלום עבור גודל חיבור בKVA (3x32) סה"כ מע"מ 17.00%	סה"כ לתשלום
6.85 ₪		
594.34 ₪		
101.04 ₪		
695.38 ₪		

התפלגות חיוב בש"ח לפי תע"ז

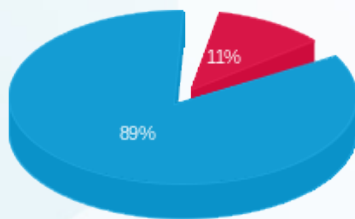

פסגה (60.12 ₪)
גבע (0.00 ₪)
שפל (482.37 ₪)

הסטוריית צריכה בקוט"ש

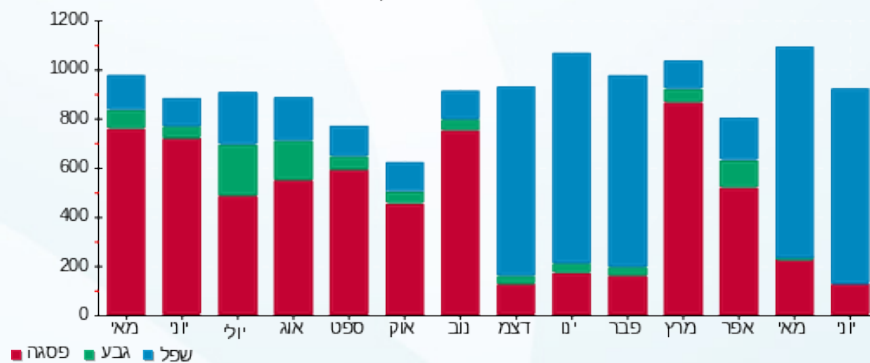



10/07/23

תאריך הפקה:

26/06/23

תאריך קריאה נוכחית:

25/05/23

תאריך קריאה קודמת:

שם דייר: גרוסמן קומה 3
שם אתר: מגדל 11 גבעת שמואל

לקוח/ה נכבד/ה, אנו מתכבדים להגיש את חישוב צריכת החשמל לתקופה 26/06/23 - 25/05/23:

גרוסמן - 1 - 20056320(3x25)

סה"כ לתשלום	מחיר לקוט"ש בא"ג	סה"כ צריכה בקוט"ש	קריאה נוכחית	קריאה קודמת	סוג צריכה	סוג תעריף
			31/05/23	25/05/23	פרטי חשבון עבור תאריכים:	
0.95 ₪	42.99	2.20	2,448.15	2,445.95	פסגה	777
0.00 ₪	46.03	0.00	729.40	729.40	גבע	778
18.89 ₪	38.43	49.15	2,227.25	2,178.10	שפל	779
			26/06/23	01/06/23	פרטי חשבון עבור תאריכים:	
5.47 ₪	41.15	13.30	2,461.45	2,448.15	פסגה	777
0.00 ₪	98.38	0.00	729.40	729.40	גבע	778
117.50 ₪	51.66	227.45	2,454.70	2,227.25	שפל	779

סה"כ לדייר:

שיא ביקוש	סה"כ	שפל	גבע	פסגה
3.36	292.10	276.60	0.00	15.50
	142.81 ₪	136.39 ₪	0.00 ₪	6.42 ₪

סה"כ צריכה
סה"כ לתשלום

45.00 ₪	תשלום קבוע תשלום עבור גודל חיבור בKVA (3x25) סה"כ מע"מ 17.00%	סה"כ לתשלום
5.35 ₪		
193.16 ₪		
32.84 ₪		
225.99 ₪		כולל מע"מ

התפלגות חיוב בש"ח לפי תעו"ז

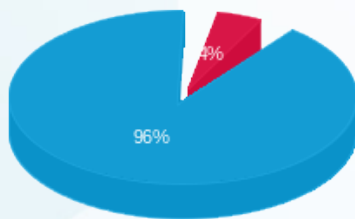

פסגה (6.42 ₪) 96%
גבע (0.00 ₪) 3%
שפל (136.39 ₪) 1%

הסטוריית צריכה בקוט"ש

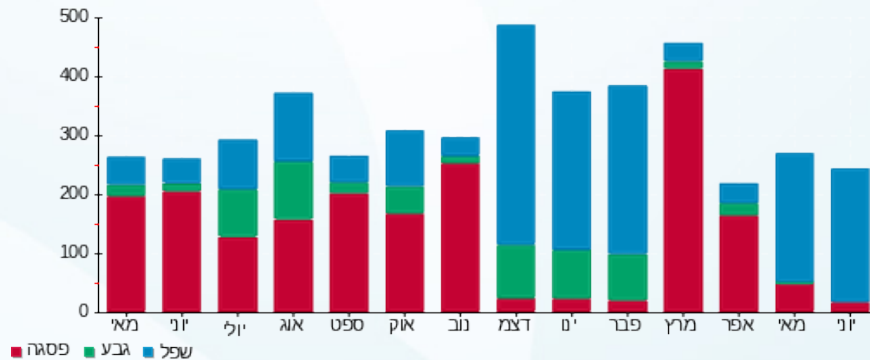

10/07/23 תאריך הפקה:
 26/06/23 תאריך קריאה נוכחית:
 25/05/23 תאריך קריאה קודמת:

שם דייר: הבית קומה 3
 שם אתר: מגדל 11 גבעת שמואל

לקוח/ה נכבד/ה, אנו מתכבדים להגיש את חישוב צריכת החשמל לתקופה 26/06/23 - 25/05/23:

הבית קומה 3 - 4 - 20056320(3x25)

סוג תעריף	סוג צריכה	קריאה קודמת	קריאה נוכחית	סה"כ צריכה בקוט"ש	מחיר לקוט"ש בא"ג	סה"כ לתשלום
פרטי חשבון עבור תאריכים:						
777	פסגה	25/05/23	31/05/23	9.20	42.99	1,438.75
778	גבע	484.20	484.20	0.00	46.03	484.20
779	שפל	1,269.10	1,313.70	44.60	38.43	1,313.70
פרטי חשבון עבור תאריכים:						
777	פסגה	01/06/23	26/06/23	46.15	41.15	1,484.90
778	גבע	484.20	484.20	0.00	98.38	484.20
779	שפל	1,313.70	1,480.95	167.25	51.66	1,480.95

סה"כ לדייר:

פסגה	גבע	שפל	סה"כ	שיא ביקוש
55.35	0.00	211.85	267.20	3.98
₪ 22.95	₪ 0.00	₪ 103.54	₪ 126.49	

סה"כ צריכה
 סה"כ לתשלום

45.00 ₪	תשלום קבוע תשלום עבור גודל חיבור בKVA (3x25) סה"כ מע"מ 17.00%	סה"כ לתשלום
5.35 ₪		
176.84 ₪		
30.06 ₪		
206.90 ₪		כולל מע"מ

התפלגות חיוב בש"ח לפי תע"ז

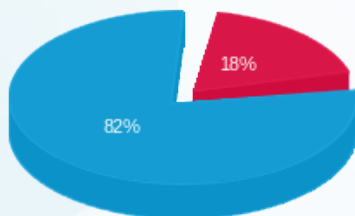

פסגה (22.95 ₪)
 גבע (0.00 ₪)
 שפל (103.54 ₪)

הסטוריית צריכה בקוט"ש

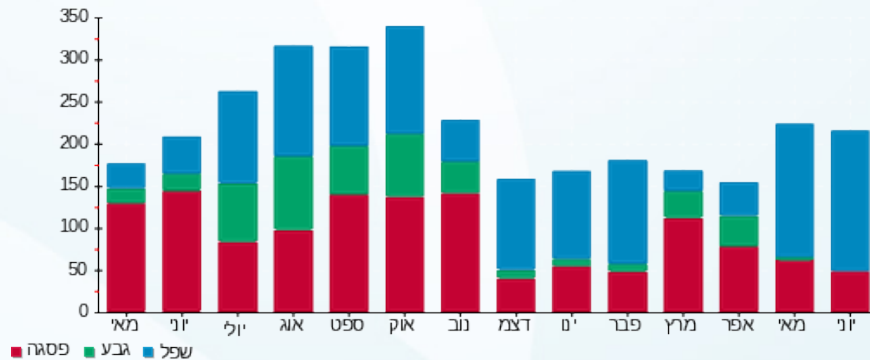



10/07/23

תאריך הפקה:

שם דייר: קדמה קומה 3
שם אתר: מגדל 11 גבעת שמואל

26/06/23

תאריך קריאה נוכחית:

25/05/23

תאריך קריאה קודמת:

לקוח/ה נכבד/ה, אנו מתכבדים להגיש את חישוב צריכת החשמל לתקופה 26/06/23 - 25/05/23:

קדמה קומה 3 - 3 - 20056320(3x32)

סוג תעריף	סוג צריכה	קריאה קודמת	קריאה נוכחית	סה"כ צריכה בקוט"ש	מחיר לקוט"ש בא"ג	סה"כ לתשלום
פרטי חשבון עבור תאריכים:						
777	פסגה	25/05/23	31/05/23	20.75	42.99	8.92 ₪
778	גבע	1,128.50	1,128.50	0.00	46.03	0.00 ₪
779	שפל	4,414.45	4,560.90	146.45	38.43	56.28 ₪
פרטי חשבון עבור תאריכים:						
777	פסגה	01/06/23	26/06/23	85.40	41.15	35.14 ₪
778	גבע	1,128.50	1,128.50	0.00	98.38	0.00 ₪
779	שפל	4,560.90	5,143.05	582.15	51.66	300.74 ₪

סה"כ לדייר:

פסגה	גבע	שפל	סה"כ	שיא ביקוש
106.15	0.00	728.60	834.75	7.85
₪ 44.06	₪ 0.00	₪ 357.02	₪ 401.08	

סה"כ צריכה
סה"כ לתשלום

45.00 ₪	תשלום קבוע תשלום עבור גודל חיבור בKVA (3x32) סה"כ מע"מ 17.00%	סה"כ לתשלום
6.85 ₪		
452.93 ₪		
77.00 ₪		
529.93 ₪		כולל מע"מ

התפלגות חיוב בש"ח לפי תע"ז

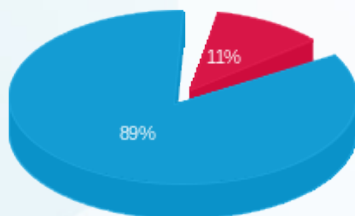

פסגה (44.06 ₪)
גבע (0.00 ₪)
שפל (357.02 ₪)

הסטוריית צריכה בקוט"ש

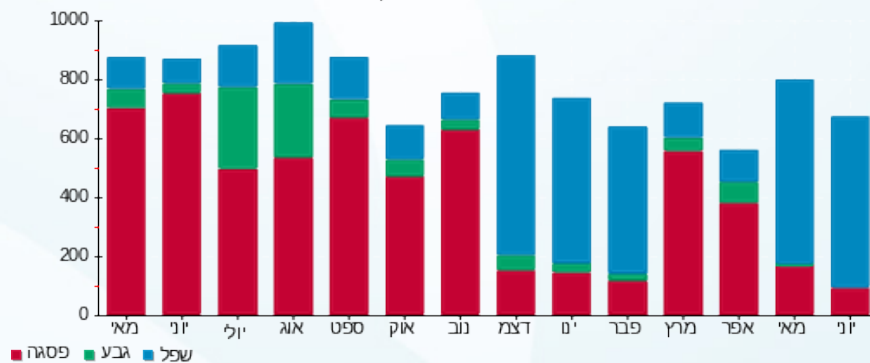



10/07/23 תאריך הפקה:
 26/06/23 תאריך קריאה נוכחית:
 25/05/23 תאריך קריאה קודמת:

שם דייר: קומה 1 רמות
 שם אתר: מגדל 11 גבעת שמואל

לקוח/ה נכבד/ה, אנו מתכבדים להגיש את חישוב צריכת החשמל לתקופה 26/06/23 - 25/05/23:

קומה 1 חיוני - 2 - 00021744(00x150x3)

סוג תעריף	סוג צריכה	קריאה קודמת	קריאה נוכחית	סה"כ צריכה בקוט"ש	מחיר לקוט"ש בא"ג	סה"כ לתשלום
פרטי חשבון עבור תאריכים:						
		25/05/23	31/05/23			
777	פסגה	109,447.33	109,707.29	259.95	42.99	111.75 ₪
778	גבע	43,789.38	43,843.32	53.94	46.03	24.83 ₪
779	שפל	124,595.64	124,707.87	112.23	38.43	43.13 ₪
פרטי חשבון עבור תאריכים:						
		01/06/23	26/06/23			
777	פסגה	109,707.29	110,871.84	1,164.56	41.15	479.21 ₪
778	גבע	43,843.32	44,112.87	269.55	98.38	265.18 ₪
779	שפל	124,707.87	125,135.39	427.52	51.66	220.86 ₪

קומה 1 ב. חיוני - 2 - 00021920(0x0)

סוג תעריף	סוג צריכה	קריאה קודמת	קריאה נוכחית	סה"כ צריכה בקוט"ש	מחיר לקוט"ש בא"ג	סה"כ לתשלום
פרטי חשבון עבור תאריכים:						
		25/05/23	31/05/23			
777	פסגה	265,184.26	265,350.77	166.51	42.99	71.58 ₪
778	גבע	144,052.01	144,080.04	28.04	46.03	12.91 ₪
779	שפל	188,667.56	188,732.20	64.64	38.43	24.84 ₪
פרטי חשבון עבור תאריכים:						
		01/06/23	26/06/23			
777	פסגה	265,350.77	266,124.42	773.64	41.15	318.35 ₪
778	גבע	144,080.04	144,206.42	126.38	98.38	124.33 ₪
779	שפל	188,732.20	188,942.41	210.21	51.66	108.59 ₪

סה"כ לדייר:

פסגה	גבע	שפל	סה"כ	שיא ביקוש
2,364.66	477.90	814.60	3,657.16	15.60
₪ 980.90	₪ 427.25	₪ 397.42	₪ 1,805.57	

סה"כ צריכה
 סה"כ לתשלום





45.00 ₪	תשלום קבוע תשלום עבור גודל חיבור ב-KVA (3x150) סה"כ מע"מ 17.00%	
32.10 ₪		
1,882.67 ₪		
320.05 ₪		
2,202.73 ₪	סה"כ לתשלום	כולל מע"מ

התפלגות חיוב בש"ח לפי תע"ז

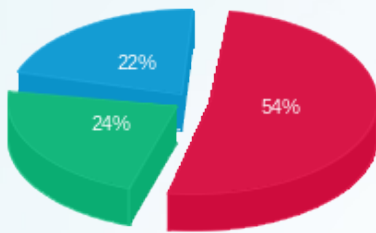

- פסגה (980.90 ₪)
- גבע (427.25 ₪)
- שפל (397.42 ₪)

הסטוריית צריכה בקוט"ש

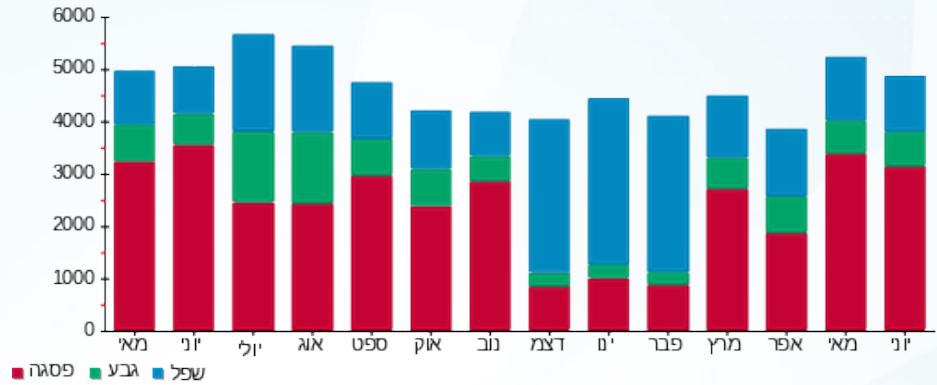



10/07/23 תאריך הפקה:
 26/06/23 תאריך קריאה נוכחית:
 25/05/23 תאריך קריאה קודמת:

שם דייר: קומה 3
 שם אתר: מגדל 11 גבעת שמואל

לקוח/ה נכבד/ה, אנו מתכבדים להגיש את חישוב צריכת החשמל לתקופה 26/06/23 - 25/05/23:

קומה 3 חיוני - 4 - 00021744 (3x100)

סוג תעריף	סוג צריכה	קריאה קודמת	קריאה נוכחית	סה"כ צריכה בקוט"ש	מחיר לקוט"ש בא"ג	סה"כ לתשלום
פרטי חשבון עבור תאריכים:						
		25/05/23	31/05/23			
777	פסגה	129,359.88	129,576.33	216.45	42.99	93.05 ₪
778	גבע	44,634.35	44,674.99	40.63	46.03	18.70 ₪
779	שפל	133,426.82	133,529.79	102.96	38.43	39.57 ₪
פרטי חשבון עבור תאריכים:						
		01/06/23	26/06/23			
777	פסגה	129,576.33	130,596.94	1,020.61	41.15	419.98 ₪
778	גבע	44,674.99	44,829.27	154.28	98.38	151.78 ₪
779	שפל	133,529.79	133,813.43	283.65	51.66	146.53 ₪

קומה 3 ב. חיוני - 4 - 00021920 (0x0)

סוג תעריף	סוג צריכה	קריאה קודמת	קריאה נוכחית	סה"כ צריכה בקוט"ש	מחיר לקוט"ש בא"ג	סה"כ לתשלום
פרטי חשבון עבור תאריכים:						
		25/05/23	31/05/23			
777	פסגה	298,211.96	298,390.76	178.80	42.99	76.86 ₪
778	גבע	147,811.79	147,830.80	19.01	46.03	8.75 ₪
779	שפל	175,018.54	175,070.43	51.89	38.43	19.94 ₪
פרטי חשבון עבור תאריכים:						
		01/06/23	26/06/23			
777	פסגה	298,390.76	299,200.21	809.45	41.15	333.09 ₪
778	גבע	147,830.80	147,902.93	72.13	98.38	70.96 ₪
779	שפל	175,070.43	175,253.57	183.14	51.66	94.61 ₪

סה"כ לדייר:

פסגה	גבע	שפל	סה"כ	שיא ביקוש
2,225.31	286.05	621.64	3,133.00	12.88
922.99 ₪	250.19 ₪	300.65 ₪	1,473.84 ₪	

סה"כ צריכה
 סה"כ לתשלום





45.00 ₪	תשלום קבוע תשלום עבור גודל חיבור KVA (3x100) סה"כ מע"מ 17.00%	
21.40 ₪		
1,540.23 ₪		
261.84 ₪		
1,802.07 ₪	סה"כ לתשלום	כולל מע"מ

התפלגות חיוב בש"ח לפי תע"ז

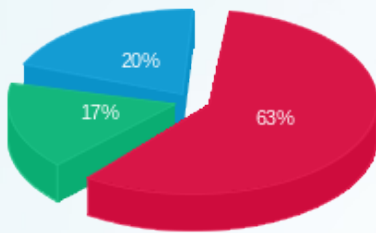

- פסגה (922.99 ₪)
- גבע (250.19 ₪)
- שפל (300.65 ₪)

הסטוריית צריכה בקוט"ש

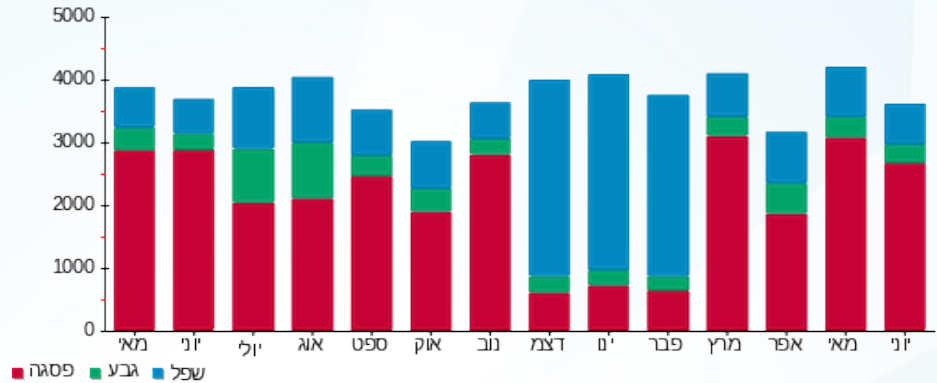



10/07/23

תאריך הפקה:

26/06/23

תאריך קריאה נוכחית:

25/05/23

תאריך קריאה קודמת:

שם דייר: קומה 4
שם אתר: מגדל 11 גבעת שמואל
לקוח/ה נכבד/ה, אנו מתכבדים להגיש את חישוב צריכת החשמל לתקופה 26/06/23 - 25/05/23:
קומה 4/2 חיוני - 5 - (0x0)00021744

סוג תעריף	סוג צריכה	קריאה קודמת	קריאה נוכחית	סה"כ צריכה בקוט"ש	מחיר לקוט"ש בא"ג	סה"כ לתשלום
פרטי חשבון עבור תאריכים:						
		25/05/23	31/05/23			
777	פסגה	62,616.82	62,621.67	4.84	42.99	2.08 ₪
778	גבע	23,018.16	23,020.74	2.58	46.03	1.19 ₪
779	שפל	62,541.18	62,548.35	7.18	38.43	2.76 ₪
פרטי חשבון עבור תאריכים:						
		01/06/23	26/06/23			
777	פסגה	62,621.67	62,644.22	22.55	41.15	9.28 ₪
778	גבע	23,020.74	23,030.15	9.41	98.38	9.26 ₪
779	שפל	62,548.35	62,571.66	23.31	51.66	12.04 ₪

קומה 4/1 חיוני - 6 - (0x0)00021744

סוג תעריף	סוג צריכה	קריאה קודמת	קריאה נוכחית	סה"כ צריכה בקוט"ש	מחיר לקוט"ש בא"ג	סה"כ לתשלום
פרטי חשבון עבור תאריכים:						
		25/05/23	31/05/23			
777	פסגה	52,351.64	52,619.93	268.30	42.99	115.34 ₪
778	גבע	21,612.77	21,689.53	76.76	46.03	35.33 ₪
779	שפל	64,620.23	64,812.42	192.19	38.43	73.86 ₪
פרטי חשבון עבור תאריכים:						
		01/06/23	26/06/23			
777	פסגה	52,619.93	53,958.10	1,338.17	41.15	550.66 ₪
778	גבע	21,689.53	22,042.03	352.50	98.38	346.79 ₪
779	שפל	64,812.42	65,558.76	746.34	51.66	385.56 ₪

קומה 4/2 ב. חיוני - 5 - (0x0)00021920

סוג תעריף	סוג צריכה	קריאה קודמת	קריאה נוכחית	סה"כ צריכה בקוט"ש	מחיר לקוט"ש בא"ג	סה"כ לתשלום
פרטי חשבון עבור תאריכים:						
		25/05/23	31/05/23			
777	פסגה	122,209.09	122,229.20	20.11	42.99	8.65 ₪
778	גבע	61,529.46	61,539.07	9.61	46.03	4.43 ₪
779	שפל	65,606.78	65,632.35	25.56	38.43	9.82 ₪
פרטי חשבון עבור תאריכים:						
		01/06/23	26/06/23			



קומה 4/2 ב. חיוני - 5 - 00021920(0x0)

סוג תעריף	סוג צריכה	קריאה קודמת	קריאה נוכחית	סה"כ צריכה בקוט"ש	מחיר לקוט"ש בא"ג	סה"כ לתשלום
777	פסגה	122,229.20	122,328.96	99.76	41.15	41.05 ₪
778	גבע	61,539.07	61,576.03	36.96	98.38	36.36 ₪
779	שפל	65,632.35	65,719.69	87.34	51.66	45.12 ₪

קומה 4/1 ב. חיוני - 6 - 00021920(0x0)

סוג תעריף	סוג צריכה	קריאה קודמת	קריאה נוכחית	סה"כ צריכה בקוט"ש	מחיר לקוט"ש בא"ג	סה"כ לתשלום
פרטי חשבון עבור תאריכים:						
		25/05/23	31/05/23			
777	פסגה	203,824.75	204,178.30	353.55	42.99	151.99 ₪
778	גבע	108,223.03	108,291.22	68.19	46.03	31.39 ₪
779	שפל	134,999.48	135,082.79	83.32	38.43	32.02 ₪
פרטי חשבון עבור תאריכים:						
		01/06/23	26/06/23			
777	פסגה	204,178.30	205,778.78	1,600.49	41.15	658.60 ₪
778	גבע	108,291.22	108,592.08	300.86	98.38	295.99 ₪
779	שפל	135,082.79	135,450.12	367.33	51.66	189.76 ₪

סה"כ לדירה:

פסגה	גבע	שפל	סה"כ	שיא ביקוש
3,707.77	856.88	1,532.56	6,097.21	16.73
₪ 1,537.65	₪ 760.73	₪ 750.94	₪ 3,049.32	

סה"כ צריכה
סה"כ לתשלום

₪ 45.00	תשלום קבוע תשלום עבור גודל חיבור בKVA (0x0) סה"כ מע"מ 17.00%	
₪ 0.00		
₪ 3,094.32		
₪ 526.03		
₪ 3,620.35	סה"כ לתשלום	כולל מע"מ

התפלגות חיוב בש"ח לפי תע"ז

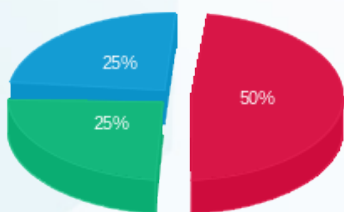

■ פסגה (1,537.65 ₪)
 ■ גבע (760.73 ₪)
 ■ שפל (750.94 ₪)

הסטוריית צריכה בקוט"ש

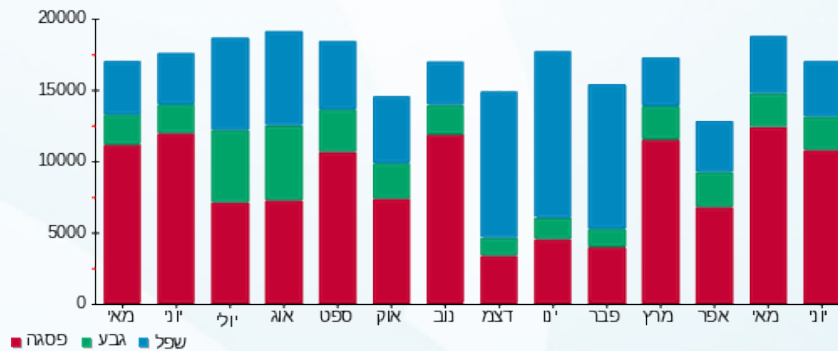



10/07/23 תאריך הפקה:
 26/06/23 תאריך קריאה נוכחית:
 25/05/23 תאריך קריאה קודמת:

שם דייר: קומה 5 רמות
שם אתר: מגדל 11 גבעת שמואל

לקוח/ה נכבד/ה, אנו מתכבדים להגיש את חישוב צריכת החשמל לתקופה 26/06/23 - 25/05/23:

קומה 5 חיוני - 7 - 00021744(3x100)

סה"כ לתשלום	מחיר לקוט"ש בא"ג	סה"כ צריכה בקוט"ש	קריאה נוכחית	קריאה קודמת	סוג צריכה	סוג תעריף
			31/05/23	25/05/23	פרטי חשבון עבור תאריכים:	
₪ 47.42	42.99	110.31	118,461.89	118,351.59	פסגה	777
₪ 13.87	46.03	30.14	47,229.41	47,199.27	גבע	778
₪ 27.28	38.43	70.99	139,699.29	139,628.30	שפל	779
			26/06/23	01/06/23	פרטי חשבון עבור תאריכים:	
₪ 230.30	41.15	559.65	119,021.55	118,461.89	פסגה	777
₪ 147.07	98.38	149.50	47,378.90	47,229.41	גבע	778
₪ 154.18	51.66	298.46	139,997.75	139,699.29	שפל	779

קומה 5 ב. חיוני - 7 - 00021920(0x0)

סה"כ לתשלום	מחיר לקוט"ש בא"ג	סה"כ צריכה בקוט"ש	קריאה נוכחית	קריאה קודמת	סוג צריכה	סוג תעריף
			31/05/23	25/05/23	פרטי חשבון עבור תאריכים:	
₪ 110.58	42.99	257.23	367,948.59	367,691.36	פסגה	777
₪ 31.39	46.03	68.20	196,060.49	195,992.29	גבע	778
₪ 63.79	38.43	165.99	296,295.43	296,129.45	שפל	779
			26/06/23	01/06/23	פרטי חשבון עבור תאריכים:	
₪ 537.66	41.15	1,306.58	369,255.17	367,948.59	פסגה	777
₪ 298.29	98.38	303.20	196,363.69	196,060.49	גבע	778
₪ 322.01	51.66	623.32	296,918.76	296,295.43	שפל	779

סה"כ לדייר:

שיא ביקוש	סה"כ	שפל	גבע	פסגה
15.75	3,943.57	1,158.76	551.04	2,233.78
	₪ 1,983.86	₪ 567.26	₪ 490.63	₪ 925.96

סה"כ צריכה
סה"כ לתשלום





45.00 ₪	תשלום קבוע תשלום עבור גודל חיבור ב-KVA (3x100) סה"כ מע"מ 17.00%	
21.40 ₪		
2,050.25 ₪		
348.54 ₪		
2,398.80 ₪	סה"כ לתשלום	כולל מע"מ

התפלגות חיוב בש"ח לפי תע"ז

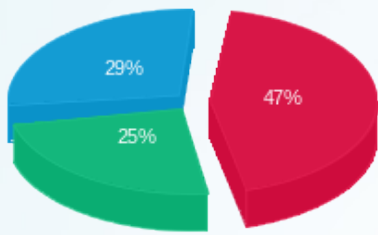

- פסגה (925.96 ₪)
- גבע (490.63 ₪)
- שפל (567.26 ₪)

הסטוריית צריכה בקוט"ש

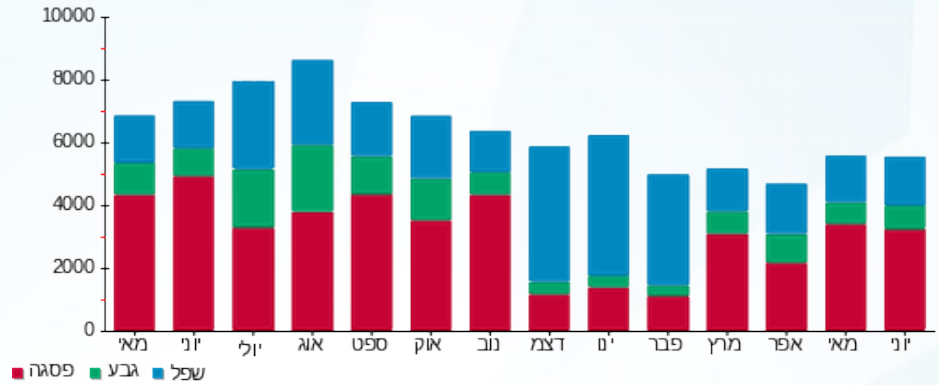



10/07/23 תאריך הפקה:
 26/06/23 תאריך קריאה נוכחית:
 25/05/23 תאריך קריאה קודמת:

שם דייר: קומה 6 רמות
 שם אתר: מגדל 11 גבעת שמואל

לקוח/ה נכבד/ה, אנו מתכבדים להגיש את חישוב צריכת החשמל לתקופה 26/06/23 - 25/05/23:

קומה 6 חיוני - 8 - 00021744(3x100)

סוג תעריף	סוג צריכה	קריאה קודמת	קריאה נוכחית	סה"כ צריכה בקוט"ש	מחיר לקוט"ש בא"ג	סה"כ לתשלום
פרטי חשבון עבור תאריכים:						
		25/05/23	31/05/23			
777	פסגה	51,904.95	51,944.49	39.54	42.99	17.00 ₪
778	גבע	20,277.04	20,291.19	14.14	46.03	6.51 ₪
779	שפל	61,452.26	61,491.02	38.76	38.43	14.89 ₪
פרטי חשבון עבור תאריכים:						
		01/06/23	26/06/23			
777	פסגה	51,944.49	52,157.54	213.06	41.15	87.67 ₪
778	גבע	20,291.19	20,347.89	56.71	98.38	55.79 ₪
779	שפל	61,491.02	61,635.54	144.53	51.66	74.66 ₪

קומה 6 ב. חיוני - 8 - 00021920(0x0)

סוג תעריף	סוג צריכה	קריאה קודמת	קריאה נוכחית	סה"כ צריכה בקוט"ש	מחיר לקוט"ש בא"ג	סה"כ לתשלום
פרטי חשבון עבור תאריכים:						
		25/05/23	31/05/23			
777	פסגה	144,086.55	144,149.00	62.45	42.99	26.85 ₪
778	גבע	62,495.78	62,505.52	9.74	46.03	4.48 ₪
779	שפל	94,935.73	94,962.10	26.37	38.43	10.13 ₪
פרטי חשבון עבור תאריכים:						
		01/06/23	26/06/23			
777	פסגה	144,149.00	144,446.45	297.46	41.15	122.40 ₪
778	גבע	62,505.52	62,546.69	41.17	98.38	40.50 ₪
779	שפל	94,962.10	95,059.00	96.90	51.66	50.06 ₪

סה"כ לדייר:

פסגה	גבע	שפל	סה"כ	שיא ביקוש
612.50	121.76	306.55	1,040.81	4.76
253.92 ₪	107.28 ₪	149.75 ₪	510.95 ₪	

סה"כ צריכה
 סה"כ לתשלום





45.00 ₪	תשלום קבוע תשלום עבור גודל חיבור ב-KVA (3x100) סה"כ מע"מ 17.00%	
21.40 ₪		
577.35 ₪		
98.15 ₪		
675.50 ₪	סה"כ לתשלום	כולל מע"מ

התפלגות חיוב בש"ח לפי תעו"ז

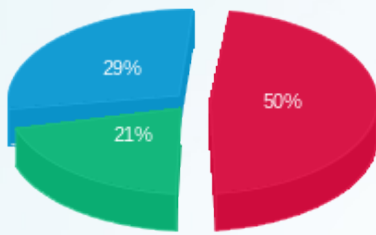

- פסגה (253.92 ₪)
- גבע (107.28 ₪)
- שפל (149.75 ₪)

הסטוריית צריכה בקוט"ש

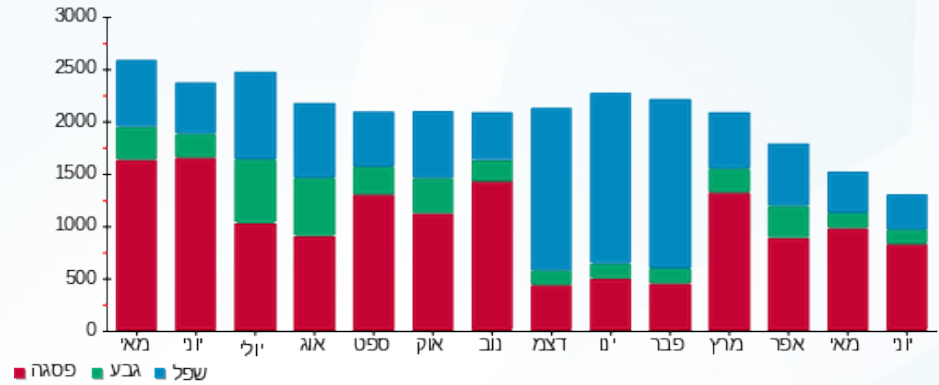



10/07/23 תאריך הפקה:
 26/06/23 תאריך קריאה נוכחית:
 25/05/23 תאריך קריאה קודמת:

שם דייר: קומת קרקע
 שם אתר: מגדל 11 גבעת שמואל

לקוח/ה נכבד/ה, אנו מתכבדים להגיש את חישוב צריכת החשמל לתקופה 26/06/23 - 25/05/23:

קומת כניסה חיוני - 1 - 00021744(3x90)

סה"כ לתשלום	מחיר לקוט"ש בא"ג	סה"כ צריכה בקוט"ש	קריאה נוכחית	קריאה קודמת	סוג צריכה	סוג תעריף
			31/05/23	25/05/23	פרטי חשבון עבור תאריכים:	
₪ 51.54	42.99	119.88	41,607.38	41,487.50	פסגה	777
₪ 20.85	46.03	45.29	17,684.61	17,639.32	גבע	778
₪ 26.95	38.43	70.14	53,626.10	53,555.97	שפל	779
			26/06/23	01/06/23	פרטי חשבון עבור תאריכים:	
₪ 223.47	41.15	543.06	42,150.44	41,607.38	פסגה	777
₪ 167.54	98.38	170.30	17,854.91	17,684.61	גבע	778
₪ 105.59	51.66	204.39	53,830.50	53,626.10	שפל	779

קומת כניסה ב. חיוני - 1 - 00021920(0x0)

סה"כ לתשלום	מחיר לקוט"ש בא"ג	סה"כ צריכה בקוט"ש	קריאה נוכחית	קריאה קודמת	סוג צריכה	סוג תעריף
			31/05/23	25/05/23	פרטי חשבון עבור תאריכים:	
₪ 26.08	42.99	60.66	83,509.20	83,448.54	פסגה	777
₪ 6.20	46.03	13.47	60,417.36	60,403.88	גבע	778
₪ 14.51	38.43	37.77	96,368.62	96,330.86	שפל	779
			26/06/23	01/06/23	פרטי חשבון עבור תאריכים:	
₪ 122.32	41.15	297.24	83,806.45	83,509.20	פסגה	777
₪ 73.41	98.38	74.62	60,491.98	60,417.36	גבע	778
₪ 67.75	51.66	131.15	96,499.77	96,368.62	שפל	779

סה"כ לדייר:

שיא ביקוש	סה"כ	שפל	גבע	פסגה
5.30	1,767.98	443.44	303.69	1,020.85
	₪ 906.22	₪ 214.81	₪ 268.01	₪ 423.40

סה"כ צריכה
 סה"כ לתשלום





45.00 ₪	תשלום קבוע תשלום עבור גודל חיבור ב-KVA (3x90) סה"כ מע"מ 17.00%	
19.26 ₪		
970.47 ₪		
164.98 ₪		
1,135.45 ₪	סה"כ לתשלום	כולל מע"מ

התפלגות חיוב בש"ח לפי תעו"ז

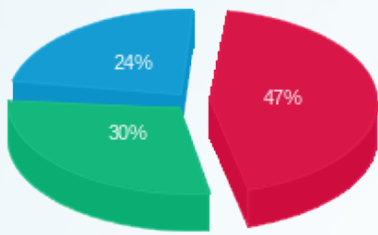

- פסגה (423.40 ₪)
- גבע (268.01 ₪)
- שפל (214.81 ₪)

הסטוריית צריכה בקוט"ש

