



10/07/23 תאריך הפקה:
 30/06/23 תאריך קריאה נוכחית:
 01/06/23 תאריך קריאה קודמת:

שם דייר: כנפיים סוכנות לביטוח
 שם אתר: השתתפויות בנכסים צק פוסט

לקוח/ה נכבד/ה, אנו מתכבדים להגיש את חישוב צריכת החשמל לתקופה 01/06/23 - 30/06/23:

כנפיים סוכנות לביטוח - 3 - 00023537 (0x0)

| סה"כ לתשלום | מחיר לקוט"ש בא"ג | סה"כ צריכה בקוט"ש | קריאה נוכחית | קריאה קודמת | סוג צריכה | סוג תעריף |
|-------------|------------------|-------------------|--------------|-------------|--------------------------|-----------|
| | | | 30/06/23 | 01/06/23 | פרטי חשבון עבור תאריכים: | |
| 173.09 ₪ | 41.15 | 420.62 | 62,549.18 | 62,128.56 | פסגה | 777 |
| 46.01 ₪ | 98.38 | 46.77 | 29,495.74 | 29,448.97 | גבע | 778 |
| 136.33 ₪ | 51.66 | 263.90 | 22,486.90 | 22,223.01 | שפל | 779 |

סה"כ לדייר:

| שיא ביקוש | סה"כ | שפל | גבע | פסגה |
|-----------|----------|----------|---------|----------|
| 6.06 | 731.29 | 263.90 | 46.77 | 420.62 |
| | 355.43 ₪ | 136.33 ₪ | 46.01 ₪ | 173.09 ₪ |

סה"כ צריכה
 סה"כ לתשלום

| | | |
|----------|---|---------------------|
| 210.98 ₪ | תשלום קבוע | |
| 0.00 ₪ | תשלום עבור גודל חיבור בKVA (0x0) | |
| 566.41 ₪ | סה"כ לתשלום | לא כולל מע"מ |

התפלגות חיוב בש"ח לפי תעו"ז

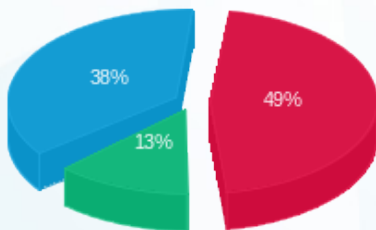

■ פסגה (173.09 ₪)
 ■ גבע (46.01 ₪)
 ■ שפל (136.33 ₪)

הסטוריית צריכה בקוט"ש

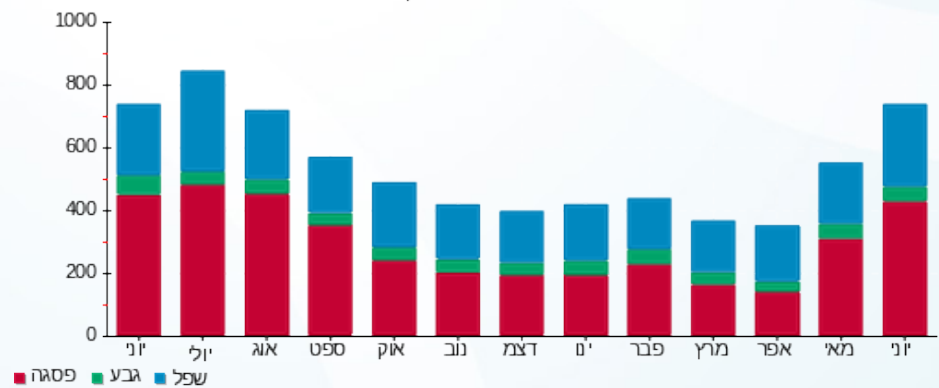

10/07/23 תאריך הפקה:
 30/06/23 תאריך קריאה נוכחית:
 01/06/23 תאריך קריאה קודמת:

שם דייר: מקלט (תמן)
 שם אתר: השתתפויות בנכסים צק פוסט

לקוח/ה נכבד/ה, אנו מתכבדים להגיש את חישוב צריכת החשמל לתקופה 01/06/23 - 30/06/23:

מקלט (תמן) - 2 - (0x0)00023537

| סוג תעריף | סוג צריכה | קריאה קודמת | קריאה נוכחית | סה"כ צריכה בקוט"ש | מחיר לקוט"ש בא"ג | סה"כ לתשלום |
|--------------------------|-----------|-------------|--------------|-------------------|------------------|-------------|
| פרטי חשבון עבור תאריכים: | | | | | | |
| 777 | פסגה | 01/06/23 | 30/06/23 | 145.53 | 41.15 | 59.89 ₪ |
| 778 | גבע | 7,026.85 | 7,032.54 | 5.69 | 98.38 | 5.60 ₪ |
| 779 | שפל | 14,055.11 | 14,130.58 | 75.47 | 51.66 | 38.99 ₪ |

סה"כ לדייר:

| פסגה | גבע | שפל | סה"כ | שיא ביקוש |
|---------|--------|---------|----------|-----------|
| 145.53 | 5.69 | 75.47 | 226.70 | 1.78 |
| ₪ 59.89 | ₪ 5.60 | ₪ 38.99 | ₪ 104.48 | |

סה"כ צריכה
 סה"כ לתשלום

| | | |
|----------|---|---------------------|
| 210.98 ₪ | תשלום קבוע | |
| 0.00 ₪ | תשלום עבור גודל חיבור בKVA (0x0) | |
| 315.46 ₪ | סה"כ לתשלום | לא כולל מע"מ |

התפלגות חיוב בש"ח לפי תעו"ז

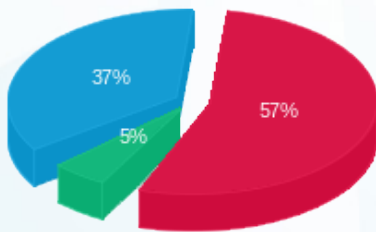

פסגה (₪ 59.89)
 גבע (₪ 5.60)
 שפל (₪ 38.99)

הסטוריית צריכה בקוט"ש

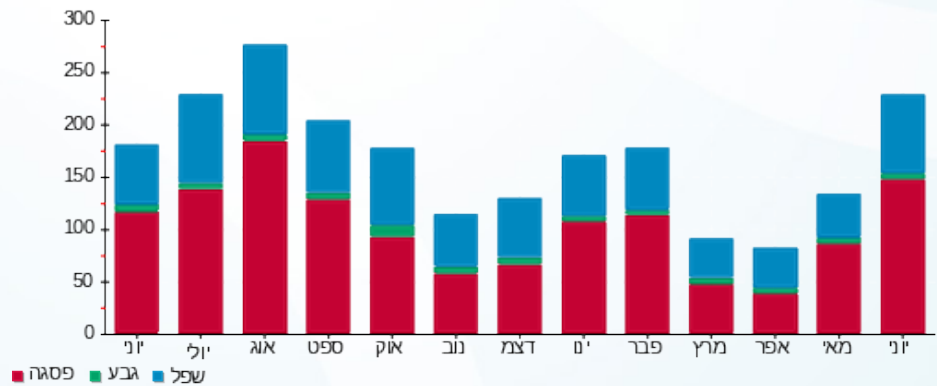



10/07/23 תאריך הפקדה:
 30/06/23 תאריך קריאה נוכחי:
 01/06/23 תאריך קריאה קודמת:

שם דייר: סער הבטחה
 שם אתר: השתתפויות בנכסים צק פוסט

לקוח/ה נכבד/ה, אנו מתכבדים להגיש את חישוב צריכת החשמל לתקופה 01/06/23 - 30/06/23:

סער הבטחה - 1 - 00023537 (0x0)

| סוג תעריף | סוג צריכה | קריאה קודמת | קריאה נוכחית | סה"כ צריכה בקוט"ש | מחיר לקוט"ש בא"ג | סה"כ לתשלום |
|--------------------------|-----------|-------------|--------------|-------------------|------------------|-------------|
| פרטי חשבון עבור תאריכים: | | | | | | |
| 777 | פסגה | 01/06/23 | 30/06/23 | 1,153.50 | 41.15 | 474.67 ₪ |
| 778 | גבע | 41,798.32 | 41,847.38 | 49.06 | 98.38 | 48.27 ₪ |
| 779 | שפל | 64,184.61 | 64,741.01 | 556.41 | 51.66 | 287.44 ₪ |

סה"כ לדייר:

| פסגה | גבע | שפל | סה"כ | שיא ביקוש |
|----------|---------|----------|----------|-----------|
| 1,153.50 | 49.06 | 556.41 | 1,758.97 | 10.08 |
| 474.67 ₪ | 48.27 ₪ | 287.44 ₪ | 810.37 ₪ | |

סה"כ צריכה
 סה"כ לתשלום

| | | |
|------------|----------------------------------|--------------|
| 210.98 ₪ | תשלום קבוע | |
| 0.00 ₪ | תשלום עבור גודל חיבור בKVA (0x0) | |
| 1,021.35 ₪ | סה"כ לתשלום | לא כולל מע"מ |

התפלגות חיוב בש"ח לפי תעו"ז

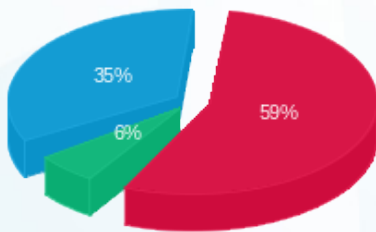

■ פסגה (474.67 ₪)
 ■ גבע (48.27 ₪)
 ■ שפל (287.44 ₪)

הסטוריית צריכה בקוט"ש

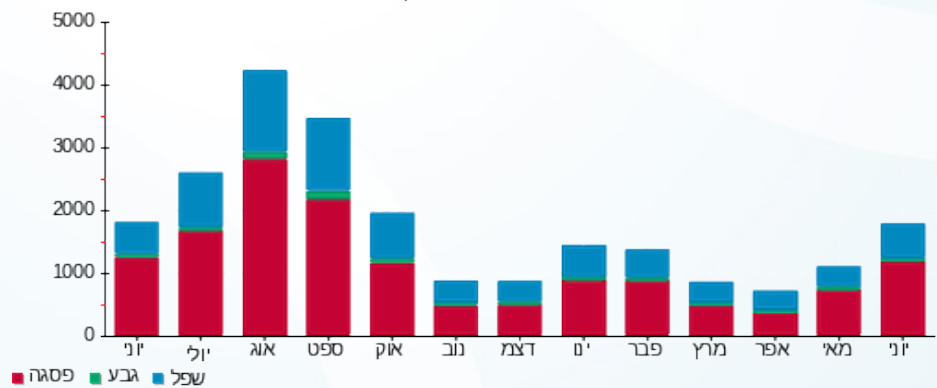



10/07/23 תאריך הפקה:
 30/06/23 תאריך קריאה נוכחית:
 01/06/23 תאריך קריאה קודמת:

שם דייר: צחי עבודות עפר קומה 1
 שם אתר: השתתפויות בנכסים צק פוסט

לקוח/ה נכבד/ה, אנו מתכבדים להגיש את חישוב צריכת החשמל לתקופה 01/06/23 - 30/06/23:

צחי עבודות עפר קומה 1 - 1 - 20281987(0x0)

| סה"כ לתשלום | מחיר לקוט"ש בא"ג | סה"כ צריכה בקוט"ש | קריאה נוכחית | קריאה קודמת | סוג צריכה | סוג תעריף |
|-------------|------------------|-------------------|--------------|-------------|--------------------------|-----------|
| | | | 30/06/23 | 01/06/23 | פרטי חשבון עבור תאריכים: | |
| 73.37 ₪ | 41.15 | 178.30 | 4,994.80 | 4,816.50 | פסגה | 777 |
| 37.68 ₪ | 98.38 | 38.30 | 1,180.20 | 1,141.90 | גבע | 778 |
| 45.82 ₪ | 51.66 | 88.70 | 3,989.00 | 3,900.30 | שפל | 779 |

סה"כ לדייר:

| שיא ביקוש | סה"כ | שפל | גבע | פסגה |
|-----------|----------|---------|---------|---------|
| 3.81 | 305.30 | 88.70 | 38.30 | 178.30 |
| | 156.87 ₪ | 45.82 ₪ | 37.68 ₪ | 73.37 ₪ |

סה"כ צריכה
 סה"כ לתשלום

| | | |
|----------|---|---------------------|
| 210.98 ₪ | תשלום קבוע | |
| 0.00 ₪ | תשלום עבור גודל חיבור בKVA (0x0) | |
| 367.85 ₪ | סה"כ לתשלום | לא כולל מע"מ |

התפלגות חיוב בש"ח לפי תעו"ז

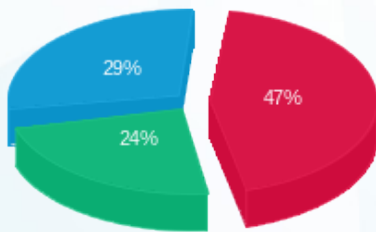

פסגה (73.37 ₪)
 גבע (37.68 ₪)
 שפל (45.82 ₪)

הסטוריית צריכה בקוט"ש

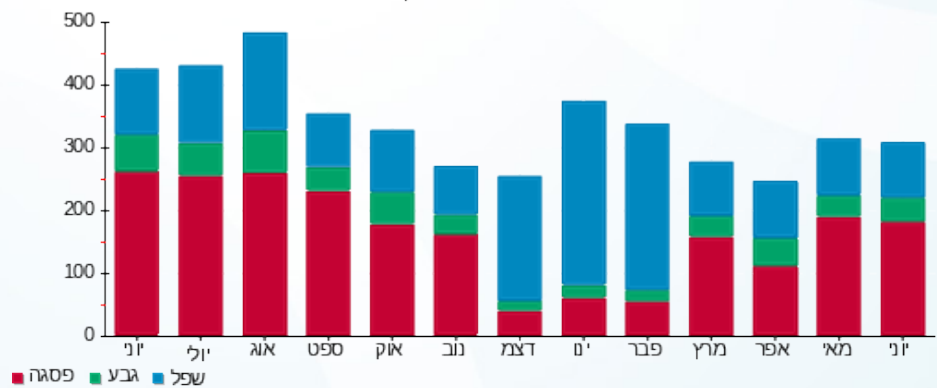



10/07/23 תאריך הפקדה:
 30/06/23 תאריך קריאה נוכחית:
 01/06/23 תאריך קריאה קודמת:

שם דייר: צחי עבודות פיתוח חדש
 שם אתר: השתתפויות בנכסים צק פוסט

לקוח/ה נכבד/ה, אנו מתכבדים להגיש את חישוב צריכת החשמל לתקופה 01/06/23 - 30/06/23:

צחי עבודות פיתוח חדש - 6 - 00023537(0x0)

| סוג תעריף | סוג צריכה | קריאה קודמת | קריאה נוכחית | סה"כ צריכה בקוט"ש | מחיר לקוט"ש בא"ג | סה"כ לתשלום |
|--------------------------|-----------|-------------|--------------|-------------------|------------------|-------------|
| פרטי חשבון עבור תאריכים: | | | | | | |
| 777 | פסגה | 01/06/23 | 30/06/23 | 643.13 | 141.31 | 908.80 ₪ |
| 778 | גבע | 31,777.44 | 32,182.36 | 404.91 | 41.15 | 166.62 ₪ |
| 779 | שפל | 101,122.88 | 102,757.74 | 1,634.86 | 41.15 | 672.74 ₪ |

סה"כ לדייר:

| פסגה | גבע | שפל | סה"כ | שיא ביקוש |
|----------|----------|----------|------------|-----------|
| 643.13 | 404.91 | 1,634.86 | 2,682.90 | 9.89 |
| 908.80 ₪ | 166.62 ₪ | 672.74 ₪ | 1,748.17 ₪ | |

סה"כ צריכה
 סה"כ לתשלום

| | | |
|------------|----------------------------------|--------------|
| 20.96 ₪ | תשלום קבוע | |
| 0.00 ₪ | תשלום עבור גודל חיבור בKVA (0x0) | |
| 1,769.13 ₪ | סה"כ לתשלום | לא כולל מע"מ |

התפלגות חיוב בש"ח לפי תע"ז

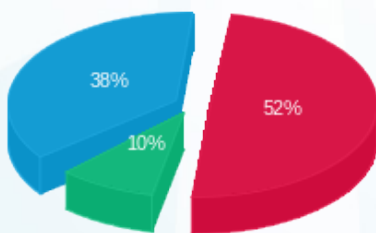

■ פסגה (908.80 ₪)
 ■ גבע (166.62 ₪)
 ■ שפל (672.74 ₪)

הסטוריית צריכה בקוט"ש

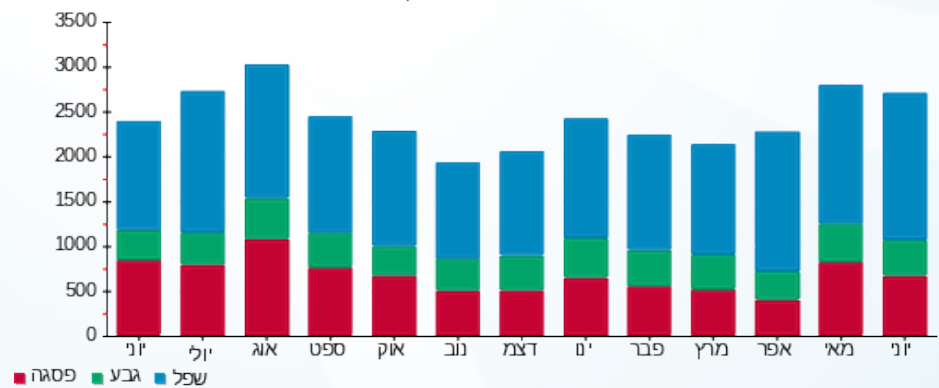



10/07/23 תאריך הפקה:
 30/06/23 תאריך קריאה נוכחית:
 01/06/23 תאריך קריאה קודמת:

שם דייר: ק. מוסר (תמן)
 שם אתר: השתתפויות בנכסים צק פוסט

לקוח/ה נכבד/ה, אנו מתכבדים להגיש את חישוב צריכת החשמל לתקופה 01/06/23 - 30/06/23:

ק. מוסר (תמן) - 7 - 00023537(0x0)

| סוג תעריף | סוג צריכה | קריאה קודמת | קריאה נוכחית | סה"כ צריכה בקוט"ש | מחיר לקוט"ש בא"ג | סה"כ לתשלום |
|--------------------------|-----------|-------------|--------------|-------------------|------------------|-------------|
| פרטי חשבון עבור תאריכים: | | | | | | |
| 777 | פסגה | 01/06/23 | 30/06/23 | 340.78 | 41.15 | 140.23 ₪ |
| 778 | גבע | 28,537.54 | 28,537.52 | -0.02 | 98.38 | -0.02 ₪ |
| 779 | שפל | 30,002.93 | 30,111.57 | 108.64 | 51.66 | 56.12 ₪ |

סה"כ לדייר:

| פסגה | גבע | שפל | סה"כ | שיא ביקוש |
|----------|---------|---------|----------|-----------|
| 340.78 | -0.02 | 108.64 | 449.40 | 2.76 |
| 140.23 ₪ | -0.02 ₪ | 56.12 ₪ | 196.34 ₪ | |

סה"כ צריכה

סה"כ לתשלום

| | | |
|----------|----------------------------------|--------------|
| 210.98 ₪ | תשלום קבוע | |
| 0.00 ₪ | תשלום עבור גודל חיבור בKVA (0x0) | |
| 407.32 ₪ | סה"כ לתשלום | לא כולל מע"מ |

התפלגות חיוב בש"ח לפי תעו"ז

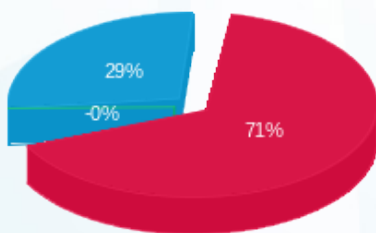

■ פסגה (140.23 ₪)
 ■ גבע (-0.02 ₪)
 ■ שפל (56.12 ₪)

הסטוריית צריכה בקוט"ש

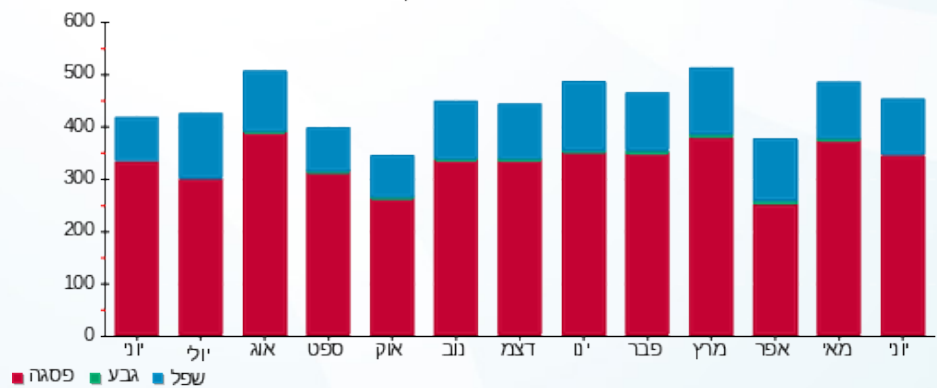

■ פסגה ■ גבע ■ שפל

