



11/07/23

תאריך הפקה:

שם דייר: \*\*חצבים FUNDS - קומה 18 פינקולים

30/06/23

תאריך קריאה נוכחית:

שם אתר: מגדל אלייד

01/06/23

תאריך קריאה קודמת:

לקוח/ה נכבד/ה, אנו מתכבדים להגיש את חישוב צריכת החשמל לתקופה **01/06/23 - 30/06/23**:

חצבים FUNDS - קומה 18 פינקולים - 2 - (3x200)

סה"כ לתשלום	מחיר לקוט"ש בא"ג	סה"כ צריכה בקוט"ש	קריאה נוכחית	קריאה קודמת	סוג צריכה	סוג תעריף
			30/06/23	01/06/23	פרטי חשבון עבור תאריכים:	
197.55 ₪	141.31	139.80	4,030.00	3,890.20	פסגה	777
0.00 ₪	41.15	0.00	1,339.00	1,339.00	גבע	778
253.48 ₪	41.15	616.00	6,226.80	5,610.80	שפל	779

סה"כ לדייר:

שיא ביקוש	סה"כ	שפל	גבע	פסגה
132.30	755.80	616.00	0.00	139.80
	451.04 ₪	253.48 ₪	0.00 ₪	197.55 ₪

סה"כ צריכה

סה"כ לתשלום

210.98 ₪	<b>תשלום קבוע</b>	
38.90 ₪	<b>תשלום עבור גודל חיבור בKVA (3x200)</b>	
700.92 ₪	<b>סה"כ לתשלום</b>	<b>לא כולל מע"מ</b>

התפלגות חיוב בש"ח לפי תע"ז

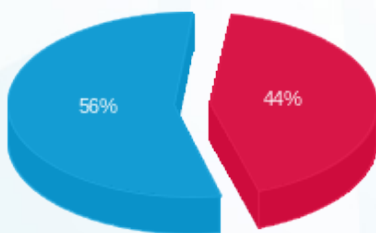

- פסגה (197.55 ₪)
- גבע (0.00 ₪)
- שפל (253.48 ₪)

הסטוריית צריכה בקוט"ש

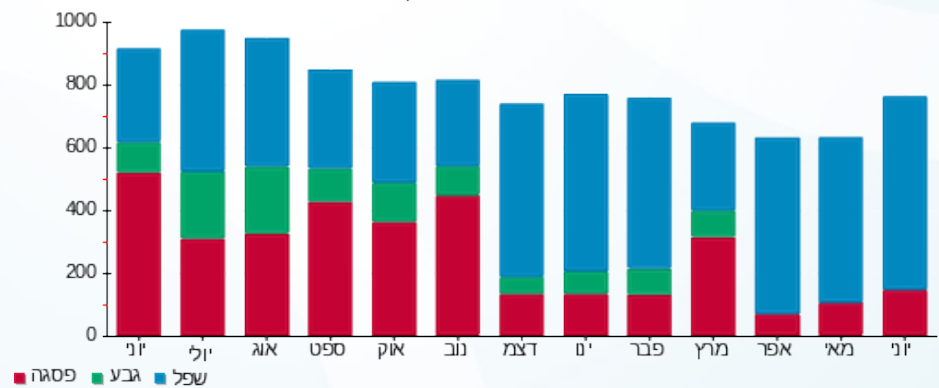

- פסגה
- גבע
- שפל

