

11/07/23 תאריך הפקה:
 21/06/23 תאריך קריאה נוכחית:
 22/05/23 תאריך קריאה קודמת:

שם דייר: חרטינה השקעות בע"מ
שם אתר: בניין סאמי סארי - נוף הגליל

לקוח/ה נכבד/ה, אנו מתכבדים להגיש את חישוב צריכת החשמל לתקופה 21/06/23 - 22/05/23:

חרטינה השקעות בע"מ - 2 - 18170765 (3x80)

סוג תעריף	סוג צריכה	קריאה קודמת	קריאה נוכחית	סה"כ צריכה בקוט"ש	מחיר לקוט"ש בא"ג	סה"כ לתשלום
פרטי חשבון עבור תאריכים:						
777	פסגה	22/05/23	31/05/23	272.40	39.17	106.70 ₪
778	גבע	4,551.30	4,602.90	51.60	39.17	20.21 ₪
779	שפל	13,528.40	13,649.10	120.70	34.91	42.14 ₪
פרטי חשבון עבור תאריכים:						
777	פסגה	12,921.50	13,569.40	647.90	141.31	915.55 ₪
778	גבע	4,602.90	4,753.40	150.50	41.15	61.93 ₪
779	שפל	13,649.10	13,862.10	213.00	41.15	87.65 ₪

סה"כ לדייר:

פסגה	גבע	שפל	סה"כ	שיא ביקוש
920.30	202.10	333.70	1,456.10	14.12
₪ 1,022.25	₪ 82.14	₪ 129.79	₪ 1,234.17	

סה"כ צריכה
סה"כ לתשלום

210.98 ₪	תשלום קבוע תשלום עבור גודל חיבור בKVA (3x80) סה"כ מע"מ 17.00%	סה"כ לתשלום
16.08 ₪		
1,461.24 ₪		
248.41 ₪		
1,709.65 ₪	כולל מע"מ	

התפלגות חיוב בש"ח לפי תע"ז

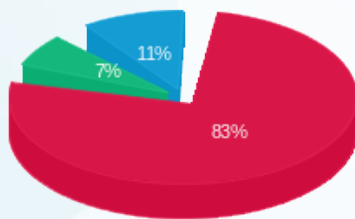

■ פסגה (₪ 1,022.25)
 ■ גבע (₪ 82.14)
 ■ שפל (₪ 129.79)

הסטוריית צריכה בקוט"ש

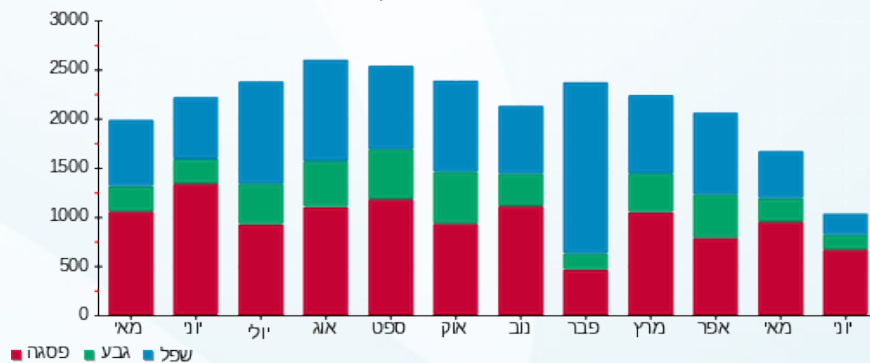

11/07/23 תאריך הפקה:
 21/06/23 תאריך קריאה נוכחית:
 22/05/23 תאריך קריאה קודמת:

שם דייר: ליסקאר רם בע"מ ח.פ. 511694614
 שם אתר: בניין סאמי סארי - נוף הגליל

לקוח/ה נכבד/ה, אנו מתכבדים להגיש את חישוב צריכת החשמל לתקופה 21/06/23 - 22/05/23:

ליסקאר מכירת רכב - 3 - 18170766 (3x200)

סוג תעריף	סוג צריכה	קריאה קודמת	קריאה נוכחית	סה"כ צריכה בקוט"ש	מחיר לקוט"ש בא"ג	סה"כ לתשלום
פרטי חשבון עבור תאריכים:						
		22/05/23	31/05/23			
777	פסגה	136,134.60	137,284.40	1,149.80	39.17	450.38 ₪
778	גבע	47,974.80	48,244.00	269.20	39.17	105.45 ₪
779	שפל	164,672.40	165,401.00	728.60	34.91	254.35 ₪
פרטי חשבון עבור תאריכים:						
		01/06/23	21/06/23			
777	פסגה	137,284.40	140,056.80	2,772.40	141.31	3,917.68 ₪
778	גבע	48,244.00	48,968.40	724.40	41.15	298.09 ₪
779	שפל	165,401.00	166,994.80	1,593.80	41.15	655.85 ₪

סה"כ לדייר:

פסגה	גבע	שפל	סה"כ	שיא ביקוש
3,922.20	993.60	2,322.40	7,238.20	45.79
₪ 4,368.06	₪ 403.54	₪ 910.20	₪ 5,681.79	

סה"כ צריכה
סה"כ לתשלום

תשלום קבוע	תשלום עבור גודל חיבור בKVA (3x200)	סה"כ	מע"מ 17.00%	סה"כ לתשלום	כולל מע"מ
210.98 ₪	40.20 ₪	5,932.98 ₪	1,008.61 ₪	6,941.58 ₪	

התפלגות חיוב בש"ח לפי תע"ז

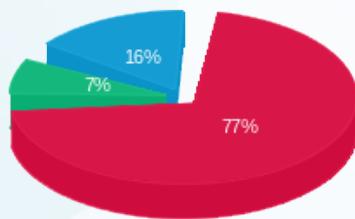

פסגה (₪ 4,368.06)
 גבע (₪ 403.54)
 שפל (₪ 910.20)

הסטוריית צריכה בקוט"ש

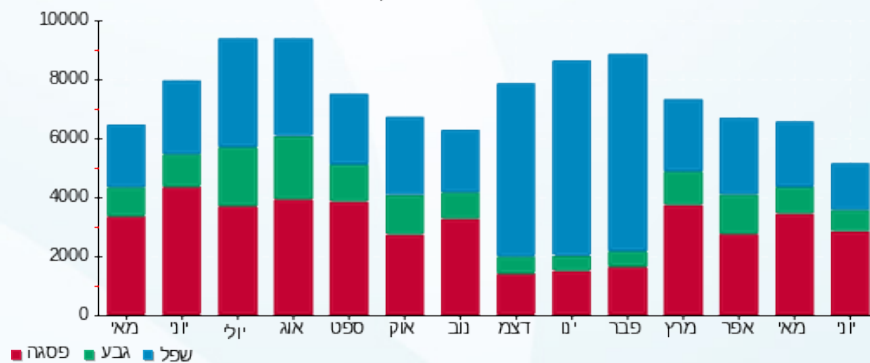

11/07/23 תאריך הפקה:
 21/06/23 תאריך קריאה נוכחית:
 22/05/23 תאריך קריאה קודמת:

שם דייר: קומפורט גאלרי - אכרם דניאל ת.ז. 24727372
 שם אתר: בניין סאמי סארי - נוף הגליל

לקוח/ה נכבד/ה, אנו מתכבדים להגיש את חישוב צריכת החשמל לתקופה 21/06/23 - 22/05/23:

רהיטים-דניאל - 4 - 18170766 (3x100)

סוג תעריף	סוג צריכה	קריאה קודמת	קריאה נוכחית	סה"כ צריכה בקוט"ש	מחיר לקוט"ש בא"ג	סה"כ לתשלום
פרטי חשבון עבור תאריכים:						
777	פסגה	22/05/23	31/05/23	152.30	39.17	59.66 ₪
778	גבע	7,024.60	7,069.30	44.70	39.17	17.51 ₪
779	שפל	22,379.80	22,501.90	122.10	34.91	42.63 ₪
פרטי חשבון עבור תאריכים:						
777	פסגה	20,841.30	21,191.00	349.70	141.31	494.16 ₪
778	גבע	7,069.30	7,191.90	122.60	41.15	50.45 ₪
779	שפל	22,501.90	22,761.40	259.50	41.15	106.78 ₪

סה"כ לדייר:

פסגה	גבע	שפל	סה"כ	שיא ביקוש
502.00	167.30	381.60	1,050.90	10.14
₪ 553.82	₪ 67.96	₪ 149.41	₪ 771.19	

סה"כ צריכה
סה"כ לתשלום

210.98 ₪	תשלום קבוע תשלום עבור גודל חיבור בKVA (3x100) סה"כ מע"מ 17.00%	
20.10 ₪		
1,002.27 ₪		
170.39 ₪		
1,172.65 ₪	סה"כ לתשלום	כולל מע"מ

התפלגות חיוב בש"ח לפי תע"ז

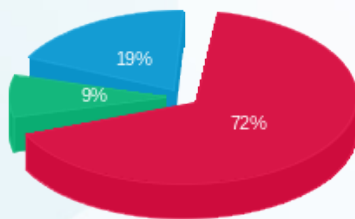

פסגה (₪ 553.82) 72%
 גבע (₪ 67.96) 9%
 שפל (₪ 149.41) 19%

הסטוריית צריכה בקוט"ש

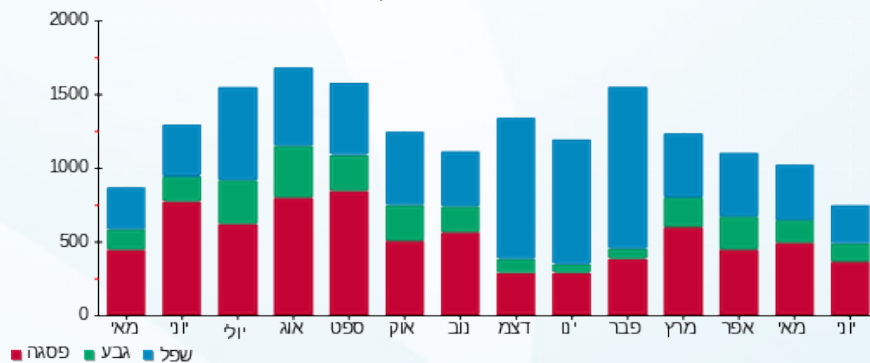

11/07/23 תאריך הפקה:
 21/06/23 תאריך קריאה נוכחית:
 22/05/23 תאריך קריאה קודמת:

שם דייר: שירות עצמי עימד
 שם אתר: בניין סאמי סארי - נוף הגליל

לקוח/ה נכבד/ה, אנו מתכבדים להגיש את חישוב צריכת החשמל לתקופה 21/06/23 - 22/05/23:

שירות עצמי עימד - 2 - 18170750 (3x160)

סה"כ לתשלום	מחיר לקוט"ש בא"ג	סה"כ צריכה בקוט"ש	קריאה נוכחית	קריאה קודמת	סוג צריכה	סוג תעריף
			31/05/23	22/05/23	פרטי חשבון עבור תאריכים:	
₪ 349.90	39.17	893.28	2,331.20	1,437.92	פסגה	777
₪ 100.53	39.17	256.64	782.56	525.92	גבע	778
₪ 213.82	34.91	612.48	1,623.36	1,010.88	שפל	779
			21/06/23	01/06/23	פרטי חשבון עבור תאריכים:	
₪ 2,565.96	141.31	1,815.84	4,147.04	2,331.20	פסגה	777
₪ 273.30	41.15	664.16	1,446.72	782.56	גבע	778
₪ 515.40	41.15	1,252.48	2,875.84	1,623.36	שפל	779

סה"כ לדייר:

שיא ביקוש	סה"כ	שפל	גבע	פסגה	סה"כ צריכה
45.43	5,494.88	1,864.96	920.80	2,709.12	סה"כ לתשלום
	₪ 4,018.90	₪ 729.21	₪ 373.83	₪ 2,915.86	

₪ 210.98	תשלום קבוע תשלום עבור גודל חיבור בKVA (3x160) סה"כ מע"מ 17.00%	סה"כ לתשלום
₪ 32.16		
₪ 4,262.04		
₪ 724.55		
₪ 4,986.59	כולל מע"מ	

התפלגות חיוב בש"ח לפי תע"ז

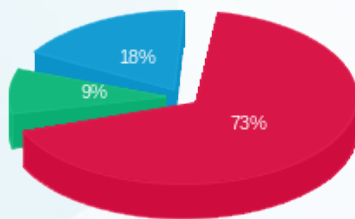

פסגה (₪ 2,915.86) ■
 גבע (₪ 373.83) ■
 שפל (₪ 729.21) ■

הסטוריית צריכה בקוט"ש

