



12/07/23

תאריך הפקדה:

שם דייר: אליעזר לפיאן

30/06/23

תאריך קריאה נוכחית:

שם אתר: קניון רמות

01/06/23

תאריך קריאה קודמת:

לקוח/ה נכבד/ה, אנו מתכבדים להגיש את חישוב צריכת החשמל לתקופה 01/06/23 - 30/06/23:

אליעזר לפיאן - 6 - (3x40)81018555

סה"כ לתשלום	מחיר לקוט"ש בא"ג	סה"כ צריכה בקוט"ש	קריאה נוכחית	קריאה קודמת	סוג צריכה	סוג תעריף
			30/06/23	01/06/23	פרטי חשבון עבור תאריכים:	
134.88 ₪	141.31	95.45	46,497.30	46,401.85	פסגה	777
0.00 ₪	41.15	0.00	17,497.95	17,497.95	גבע	778
177.46 ₪	41.15	431.25	50,454.30	50,023.05	שפל	779

סה"כ לדייר:

שיא ביקוש	סה"כ	שפל	גבע	פסגה
3.20	526.70	431.25	0.00	95.45
	312.34 ₪	177.46 ₪	0.00 ₪	134.88 ₪

סה"כ צריכה

סה"כ לתשלום

210.98 ₪	<b>תשלום קבוע</b>	
7.78 ₪	<b>תשלום עבור גודל חיבור בKVA (3x40)</b>	
531.10 ₪	<b>סה"כ לתשלום</b>	<b>לא כולל מע"מ</b>

התפלגות חיוב בש"ח לפי תע"ז

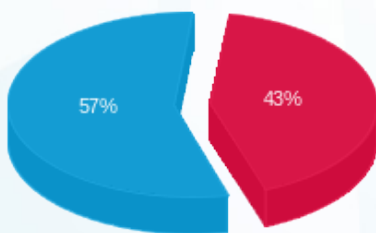

- פסגה (134.88 ₪)
- גבע (0.00 ₪)
- שפל (177.46 ₪)

הסטוריית צריכה בקוט"ש

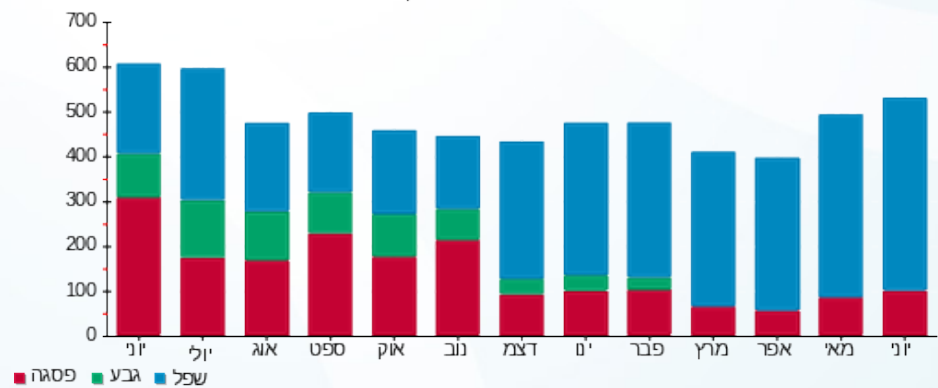

- פסגה
- גבע
- שפל

