



12/07/23

תאריך הפקדה:

שם דייר: שוק העיר (גוטסמן ובניו)

30/06/23

תאריך קריאה נוכחית:

שם אתר: קניון רמות

01/06/23

תאריך קריאה קודמת:

לקוח/ה נכבד/ה, אנו מתכבדים להגיש את חישוב צריכת החשמל לתקופה 01/06/23 - 30/06/23:

שוק העיר (גוטסמן ובניו) - 1 - (3x630)16193839

סוג תעריף	סוג צריכה	קריאה קודמת	קריאה נוכחית	סה"כ צריכה בקוט"ש	מחיר לקוט"ש בא"ג	סה"כ לתשלום
			30/06/23	01/06/23	פרטי חשבון עבור תאריכים:	
777	פסגה	2,258,638.00	2,278,468.00	19,830.00	141.31	28,021.77 ₪
778	גבע	1,069,256.00	1,069,256.00	0.00	41.15	0.00 ₪
779	שפל	3,489,170.00	3,573,562.00	84,392.00	41.15	34,727.31 ₪

מיזוג אויר

סוג תעריף	סוג צריכה	קריאה קודמת	קריאה נוכחית	סה"כ צריכה בקוט"ש	מחיר לקוט"ש בא"ג	סה"כ לתשלום
			30/06/23	01/06/23	פרטי חשבון עבור תאריכים:	
777	פסגה			4,561.315	141.31	6,445.59 ₪
778	גבע			0.000	41.15	0.00 ₪
779	שפל			16,261.298	41.15	6,691.52 ₪

סה"כ לדירה:

פסגה	גבע	שפל	סה"כ	שיא ביקוש
24,391.31	0.00	100,653.30	125,044.61	187.62
₪ 34,467.37	₪ 0.00	₪ 41,418.83	₪ 75,886.20	

סה"כ צריכה

סה"כ לתשלום

210.98 ₪	תשלום קבוע	
122.55 ₪	תשלום עבור גודל חיבור בKVA (3x630)	
76,219.73 ₪	סה"כ לתשלום	לא כולל מע"מ

התפלגות חיוב בש"ח לפי תע"ז

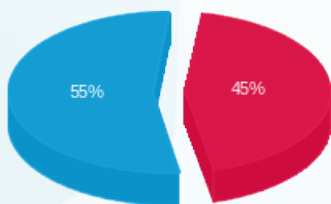

פסגה (34,467.37 ₪) 55%
 גבע (0.00 ₪) 0%
 שפל (41,418.83 ₪) 45%

הסטוריית צריכה בקוט"ש

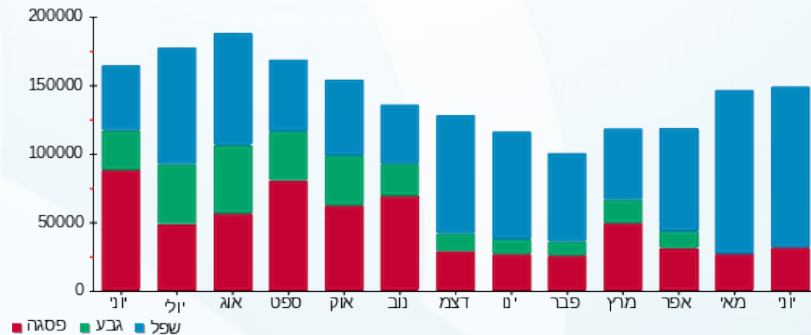

שפל גבע פסגה

