



17/07/23

תאריך הפקה:

שם דייר: קומה 26 יחי C - לורי גיזלר

30/06/23

תאריך קריאה נוכחית:

שם אתר: ארגמן בני ברק

01/06/23

תאריך קריאה קודמת:

לקוח/ה נכבד/ה, אנו מתכבדים להגיש את חישוב צריכת החשמל לתקופה 01/06/23 - 30/06/23:

קומה 26 יחי C - לורי גיזלר - 3 - 19051851

סוג תעריף	סוג צריכה	קריאה קודמת	קריאה נוכחית	סה"כ צריכה בקוט"ש	מחיר לקוט"ש בא"ג	סה"כ לתשלום
פרטי חשבון עבור תאריכים:						
777	פסגה	01/06/23	30/06/23	75.95	141.31	107.32 ₪
778	גבע	1,189.80	1,189.80	0.00	41.15	0.00 ₪
779	שפל	6,675.90	7,176.30	500.40	41.15	205.91 ₪

סה"כ לדייר:

פסגה	גבע	שפל	סה"כ	שיא ביקוש
75.95	0.00	500.40	576.35	5.88
107.32 ₪	0.00 ₪	205.91 ₪	313.24 ₪	

סה"כ צריכה

סה"כ לתשלום

30.00 ₪	תשלום קבוע	
0.00 ₪	תשלום עבור גודל חיבור בKVA (0x0)	
343.24 ₪	סה"כ לתשלום	לא כולל מע"מ

התפלגות חיוב בש"ח לפי תע"ז

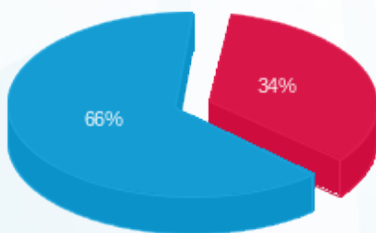

- פסגה (107.32 ₪)
- גבע (0.00 ₪)
- שפל (205.91 ₪)

הסטוריית צריכה בקוט"ש

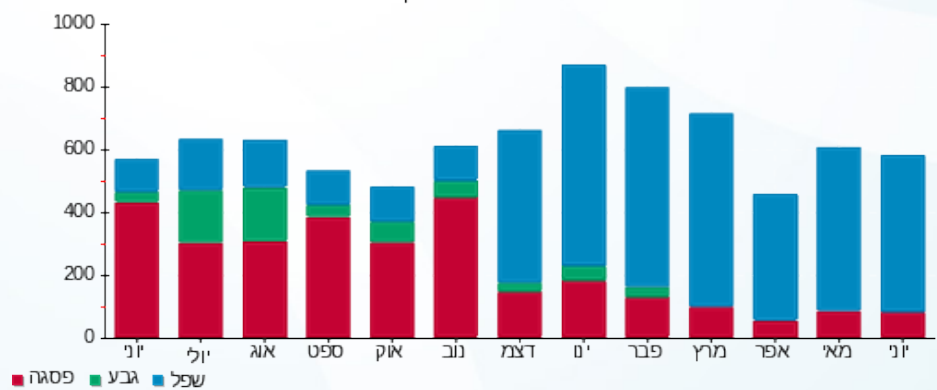

- פסגה
- גבע
- שפל

