



20/07/23 תאריך הפקה:
 30/04/23 תאריך קריאה נוכחית:
 01/04/23 תאריך קריאה קודמת:

שם דייר: א.דוד יבוא KHL בניין 1 חשמל
 שם אתר: עוגן נתניה בניין 1

לקוח/ה נכבד/ה, אנו מתכבדים להגיש את חישוב צריכת החשמל לתקופה 01/04/23 - 30/04/23:

א.דוד יבוא KHL - חשמל - 5 - 81017127(3x63)

סוג תעריף	סוג צריכה	קריאה קודמת	קריאה נוכחית	סה"כ צריכה בקוט"ש	מחיר לקוט"ש בא"ג	סה"כ לתשלום
פרטי חשבון עבור תאריכים:						
777	פסגה	01/04/23	30/04/23	40.40	39.17	15.82 ₪
778	גבע	24,894.40	24,894.40	0.00	39.17	0.00 ₪
779	שפל	37,881.30	38,060.60	179.30	34.91	62.59 ₪

סה"כ לדייר:

פסגה	גבע	שפל	סה"כ	שיא ביקוש
40.40	0.00	179.30	219.70	0.50
15.82 ₪	0.00 ₪	62.59 ₪	78.42 ₪	

סה"כ צריכה
 סה"כ לתשלום

502.09 ₪	תשלום קבוע	
12.25 ₪	תשלום עבור גודל חיבור בKVA (3x63)	
592.76 ₪	סה"כ לתשלום	לא כולל מע"מ

התפלגות חיוב בש"ח לפי תעו"ז

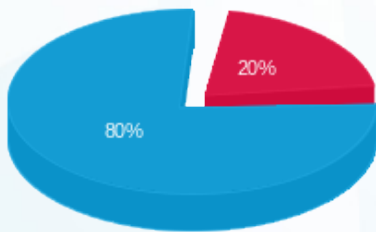

פסגה (15.82 ₪)
 גבע (0.00 ₪)
 שפל (62.59 ₪)

הסטוריית צריכה בקוט"ש

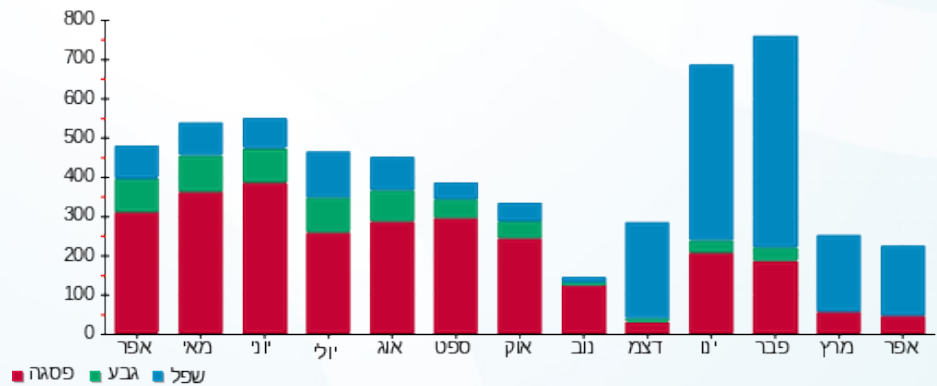

20/07/23 תאריך הפקה:
 30/04/23 תאריך קריאה נוכחית:
 01/04/23 תאריך קריאה קודמת:

שם דייר: א.דוד יבוא KHL בניין 1 מ"א
 שם אתר: עוגן נתניה בניין 1

לקוח/ה נכבד/ה, אנו מתכבדים להגיש את חישוב צריכת החשמל לתקופה 01/04/23 - 30/04/23:

א.דוד יבוא KHL מ"א - 2 - 81018679(3x160)

סוג תעריף	סוג צריכה	קריאה קודמת	קריאה נוכחית	סה"כ צריכה בקוט"ש	מחיר לקוט"ש בא"ג	סה"כ לתשלום
פרטי חשבון עבור תאריכים:			01/04/23	30/04/23		
777	פסגה	29,114.60	29,119.80	5.20	39.17	2.04 ₪
778	גבע	7,189.60	7,189.60	0.00	39.17	0.00 ₪
779	שפל	16,622.80	16,661.40	38.60	34.91	13.48 ₪

צילרים

סוג תעריף	סוג צריכה	קריאה קודמת	קריאה נוכחית	סה"כ צריכה בקוט"ש	מחיר לקוט"ש בא"ג	סה"כ לתשלום
פרטי חשבון עבור תאריכים:			01/04/23	30/04/23		
777	פסגה			61.003	31.23	19.05 ₪
778	גבע			0.000	31.23	0.00 ₪
779	שפל			350.652	27.26	95.59 ₪

סה"כ לדירה:

פסגה	גבע	שפל	סה"כ	שיא ביקוש
66.20	0.00	389.25	455.45	0.40
21.09 ₪	0.00 ₪	109.06 ₪	130.15 ₪	

סה"כ צריכה
 סה"כ לתשלום

502.09 ₪	תשלום קבוע	
31.12 ₪	תשלום עבור גודל חיבור ב KVA (3x160)	
663.36 ₪	סה"כ לתשלום	לא כולל מע"מ

התפלגות חיוב בש"ח לפי תע"ז

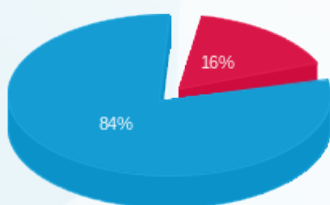

פסגה (21.09 ₪) 84%
 גבע (0.00 ₪) 0%
 שפל (109.06 ₪) 16%

הסטוריית צריכה בקוט"ש

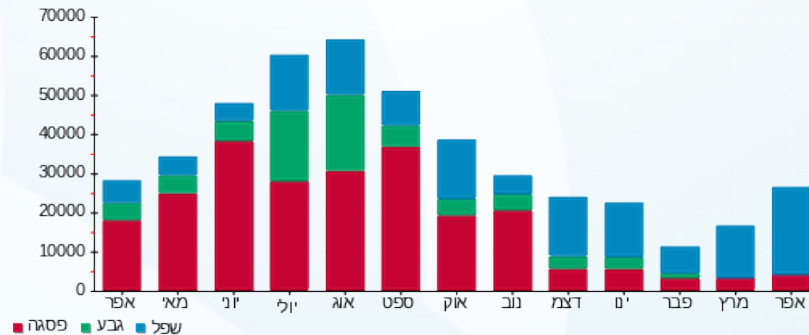



20/07/23

תאריך הפקה:

שם דייר: אמדר בניין 1 קומה 2 מ"א

30/04/23

תאריך קריאה נוכחית:

שם אתר: עוגן נתניה בניין 1

01/04/23

תאריך קריאה קודמת:

לקוח/ה נכבד/ה, אנו מתכבדים להגיש את חישוב צריכת החשמל לתקופה 01/04/23 - 30/04/23:

אמדר בניין 1 קומה 2 מ"א - 5 - 81018679 (3x200)

סוג תעריף	סוג צריכה	קריאה קודמת	קריאה נוכחית	סה"כ צריכה בקוט"ש	מחיר לקוט"ש בא"ג	סה"כ לתשלום
פרטי חשבון עבור תאריכים:						
777	פסגה	01/04/23	30/04/23	1.80	39.17	0.71 ₪
778	גבע	5,263.00	5,263.00	0.00	39.17	0.00 ₪
779	שפל	9,446.80	9,553.00	106.20	34.91	37.07 ₪

צילרים

סוג תעריף	סוג צריכה	קריאה קודמת	קריאה נוכחית	סה"כ צריכה בקוט"ש	מחיר לקוט"ש בא"ג	סה"כ לתשלום
פרטי חשבון עבור תאריכים:						
777	פסגה	01/04/23	30/04/23	21.116	31.23	6.59 ₪
778	גבע	0.000	0.000	0.000	31.23	0.00 ₪
779	שפל	964.746	964.746	27.26	27.26	262.99 ₪

סה"כ לדייר:

פסגה	גבע	שפל	סה"כ	שיא ביקוש
22.92	0.00	1,070.95	1,093.86	1.20
₪ 7.30	₪ 0.00	₪ 300.06	₪ 307.36	

סה"כ צריכה
סה"כ לתשלום

לא כולל מע"מ	סה"כ לתשלום	תשלום עבור גודל חיבור בKVA (3x200)	תשלום קבוע
848.36 ₪	848.36 ₪	38.90 ₪	502.09 ₪

התפלגות חיוב בש"ח לפי תע"ז

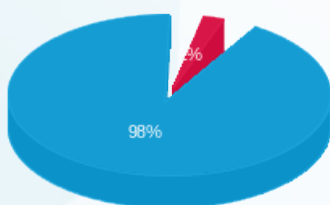

פסגה (7.30 ₪) 98%
גבע (0.00 ₪) 0%
שפל (300.06 ₪) 2%

הסטוריית צריכה בקוט"ש

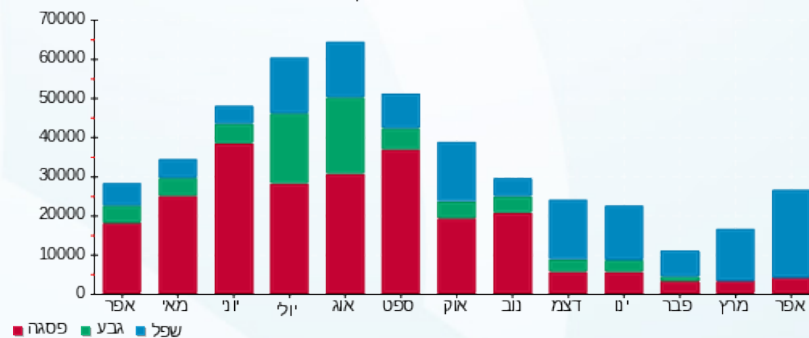



20/07/23 תאריך הפקה:
 30/04/23 תאריך קריאה נוכחית:
 01/04/23 תאריך קריאה קודמת:

שם דייר: אמדר בניין 1 קומה 2 מאור וכח
 שם אתר: עוגן נתניה בניין 1

לקוח/ה נכבד/ה, אנו מתכבדים להגיש את חישוב צריכת החשמל לתקופה 01/04/23 - 30/04/23:

אמדר בניין 1 קומה 2 מאור וכח - 3 - 81037892 (3x125)

סה"כ לתשלום	מחיר לקוט"ש בא"ג	סה"כ צריכה בקוט"ש	קריאה נוכחית	קריאה קודמת	סוג צריכה	סוג תעריף
			30/04/23	01/04/23		פרטי חשבון עבור תאריכים:
₪ 388.25	39.17	991.20	232,557.80	231,566.60	פסגה	777
₪ 76.15	39.17	194.40	56,888.80	56,694.40	גבע	778
₪ 716.98	34.91	2,053.80	153,135.20	151,081.40	שפל	779

סה"כ לדיר:

שיא ביקוש	סה"כ	שפל	גבע	פסגה
15.80	3,239.40	2,053.80	194.40	991.20
	₪ 1,181.38	₪ 716.98	₪ 76.15	₪ 388.25

סה"כ צריכה
 סה"כ לתשלום

₪ 502.09	תשלום קבוע	
₪ 24.32	תשלום עבור גודל חיבור בKVA (3x125)	
₪ 1,707.79	סה"כ לתשלום	לא כולל מע"מ

התפלגות חיוב בש"ח לפי תעו"ז

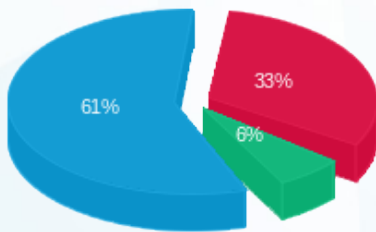

■ פסגה (₪ 388.25)
 ■ גבע (₪ 76.15)
 ■ שפל (₪ 716.98)

הסטוריית צריכה בקוט"ש

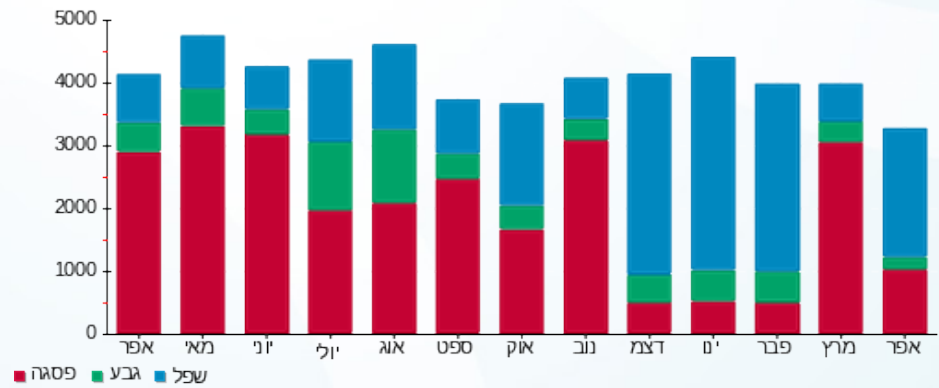

20/07/23

תאריך הפקה:

שם דייר: גרופ פרו סנטר בע"מ בניין 1 קומה 3 צד צפון מ"א

30/04/23

תאריך קריאה נוכחית:

שם אתר: עוגן נתניה בניין 1

01/04/23

תאריך קריאה קודמת:

לקוח/ה נכבד/ה, אנו מתכבדים להגיש את חישוב צריכת החשמל לתקופה 01/04/23 - 30/04/23:

גרופ פרו סנטר בע"מ קומה 3 צד צפון מ"א - 8 - 81018866(3x100)

סוג תעריף	סוג צריכה	קריאה קודמת	קריאה נוכחית	סה"כ צריכה בקוט"ש	מחיר לקוט"ש בא"ג	סה"כ לתשלום
פרטי חשבון עבור תאריכים:						
777	פסגה	01/04/23	30/04/23	0.00	39.17	0.00 ₪
778	גבע	01/04/23	30/04/23	0.00	39.17	0.00 ₪
779	שפל	01/04/23	30/04/23	0.00	34.91	0.00 ₪

צילרים

סוג תעריף	סוג צריכה	קריאה קודמת	קריאה נוכחית	סה"כ צריכה בקוט"ש	מחיר לקוט"ש בא"ג	סה"כ לתשלום
פרטי חשבון עבור תאריכים:						
777	פסגה	01/04/23	30/04/23	0.000	31.23	0.00 ₪
778	גבע	01/04/23	30/04/23	0.000	31.23	0.00 ₪
779	שפל	01/04/23	30/04/23	0.000	27.26	0.00 ₪

סה"כ לדירה:

פסגה	גבע	שפל	סה"כ	שיא ביקוש
0.00	0.00	0.00	0.00	
0.00 ₪	0.00 ₪	0.00 ₪	0.00 ₪	

סה"כ צריכה

סה"כ לתשלום

502.09 ₪	תשלום קבוע	
19.45 ₪	תשלום עבור גודל חיבור בKVA (3x100)	
521.54 ₪	סה"כ לתשלום	לא כולל מע"מ

התפלגות חיוב בש"ח לפי תע"ז

פסגה (0.00 ₪)
גבע (0.00 ₪)
שפל (0.00 ₪)

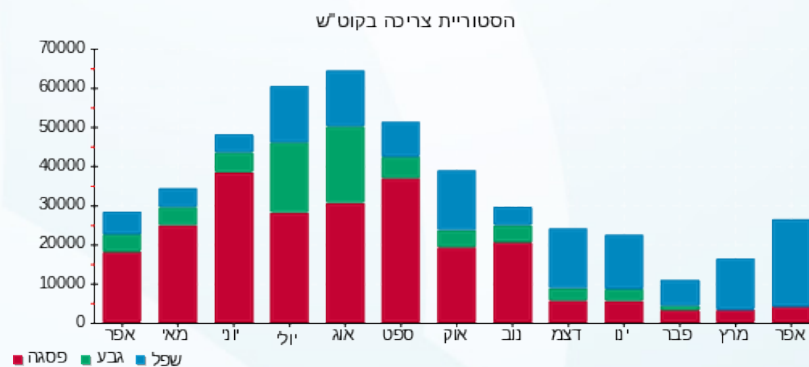

20/07/23 תאריך הפקה:
 30/04/23 תאריך קריאה נוכחית:
 01/04/23 תאריך קריאה קודמת:

שם דייר: זיגי יבוא ושיווק בניין 1 קומה 1 צפון מ"א
שם אתר: עוגן נתניה בניין 1

לקוח/ה נכבד/ה, אנו מתכבדים להגיש את חישוב צריכת החשמל לתקופה 01/04/23 - 30/04/23:

זיגי יבוא ושיווק קומה 1 צפון מ"א - 2 - (3x100)81018866

סוג תעריף	סוג צריכה	קריאה קודמת	קריאה נוכחית	סה"כ צריכה בקוט"ש	מחיר לקוט"ש בא"ג	סה"כ לתשלום
פרטי חשבון עבור תאריכים:						
777	פסגה	01/04/23	30/04/23	3.20	39.17	1.25 ₪
778	גבע	4,186.90	4,186.90	0.00	39.17	0.00 ₪
779	שפל	7,199.30	7,216.20	16.90	34.91	5.90 ₪

צילרים

סוג תעריף	סוג צריכה	קריאה קודמת	קריאה נוכחית	סה"כ צריכה בקוט"ש	מחיר לקוט"ש בא"ג	סה"כ לתשלום
פרטי חשבון עבור תאריכים:						
777	פסגה	37.540	31.23	11.72 ₪		
778	גבע	0.000	31.23	0.00 ₪		
779	שפל	153.524	27.26	41.85 ₪		

סה"כ לדירה:

פסגה	גבע	שפל	סה"כ	שיא ביקוש
40.74	0.00	170.42	211.16	
12.98 ₪	0.00 ₪	47.75 ₪	60.73 ₪	

לא כולל מע"מ	סה"כ לתשלום	תשלום עבור גודל חיבור בKVA (3x100)	תשלום קבוע
582.27 ₪	19.45 ₪	502.09 ₪	

התפלגות חיוב בש"ח לפי תע"ז

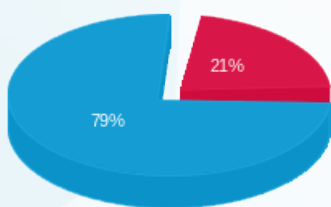

■ פסגה (12.98 ₪)
 ■ גבע (0.00 ₪)
 ■ שפל (47.75 ₪)

הסטוריית צריכה בקוט"ש

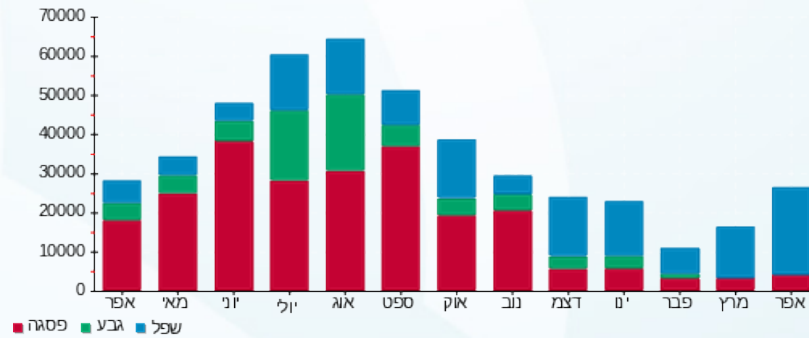

20/07/23 תאריך הפקדה:
 30/04/23 תאריך קריאה נוכחית:
 01/04/23 תאריך קריאה קודמת:

שם דייר: חברת פיאק מדיקל בניין 1
 שם אתר: עוגן נתניה בניין 1

לקוח/ה נכבד/ה, אנו מתכבדים להגיש את חישוב צריכת החשמל לתקופה 01/04/23 - 30/04/23:

חברת פיאק מדיקל - 1 - 81037892(3x32)

סוג תעריף	סוג צריכה	קריאה קודמת	קריאה נוכחית	סה"כ צריכה בקוט"ש	מחיר לקוט"ש בא"ג	סה"כ לתשלום
פרטי חשבון עבור תאריכים:						
777	פסגה	01/04/23	30/04/23	39.60	39.17	15.51 ₪
778	גבע	5,600.00	5,600.00	0.00	39.17	0.00 ₪
779	שפל	23,159.20	23,230.90	71.70	34.91	25.03 ₪

סה"כ לדייר:

פסגה	גבע	שפל	סה"כ	שיא ביקוש
39.60	0.00	71.70	111.30	1.40
15.51 ₪	0.00 ₪	25.03 ₪	40.54 ₪	

סה"כ צריכה
 סה"כ לתשלום

502.09 ₪	תשלום קבוע	
6.22 ₪	תשלום עבור גודל חיבור בKVA (3x32)	
548.86 ₪	סה"כ לתשלום	לא כולל מע"מ

התפלגות חיוב בש"ח לפי תע"ז

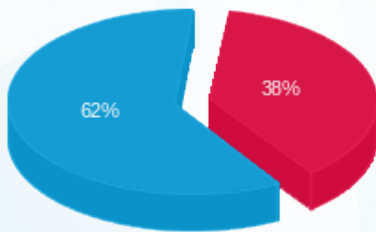

■ פסגה (15.51 ₪)
 ■ גבע (0.00 ₪)
 ■ שפל (25.03 ₪)

הסטוריית צריכה בקוט"ש

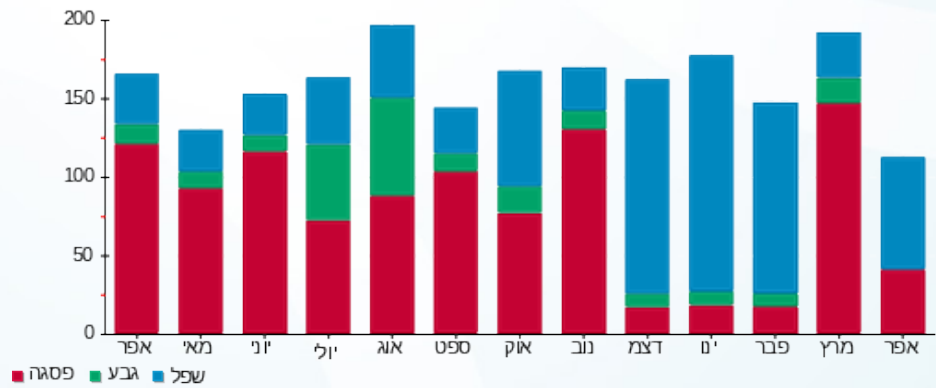

20/07/23 תאריך הפקה:
 30/04/23 תאריך קריאה נוכחית:
 01/04/23 תאריך קריאה קודמת:

שם דייר: חברת פיאק מדיקל בניין 1 מ"א
 שם אתר: עוגן נתניה בניין 1

לקוח/ה נכבד/ה, אנו מתכבדים להגיש את חישוב צריכת החשמל לתקופה 01/04/23 - 30/04/23:

חברת פיאק מדיקל מ"א - 4 - 81018679 (3x63)

סה"כ לתשלום	מחיר לקוט"ש בא"ג	סה"כ צריכה בקוט"ש	קריאה נוכחית	קריאה קודמת	סוג צריכה	סוג תעריף
			30/04/23	01/04/23	פרטי חשבון עבור תאריכים:	
₪ 0.24	39.17	0.60	5,323.20	5,322.60	פסגה	777
₪ 0.00	39.17	0.00	931.30	931.30	גבע	778
₪ 6.14	34.91	17.60	2,398.70	2,381.10	שפל	779

צילרים

סה"כ לתשלום	מחיר לקוט"ש בא"ג	סה"כ צריכה בקוט"ש	קריאה נוכחית	קריאה קודמת	סוג צריכה	סוג תעריף
			30/04/23	01/04/23	פרטי חשבון עבור תאריכים:	
₪ 2.20	31.23	7.039			פסגה	777
₪ 0.00	31.23	0.000			גבע	778
₪ 43.58	27.26	159.883			שפל	779

סה"כ לדירה:

שיא ביקוש	סה"כ	שפל	גבע	פסגה	סה"כ צריכה
0.30	185.12	177.48	0.00	7.64	סה"כ לתשלום
	₪ 52.16	₪ 49.73	₪ 0.00	₪ 2.43	

₪ 502.09	תשלום קבוע	
₪ 12.25	תשלום עבור גודל חיבור בKVA (3x63)	
₪ 566.51	סה"כ לתשלום	לא כולל מע"מ

התפלגות חיוב בש"ח לפי תע"ז

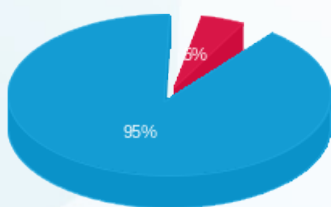

פסגה (2.43 ₪) ■
 גבע (0.00 ₪) ■
 שפל (49.73 ₪) ■

הסטוריית צריכה בקוט"ש

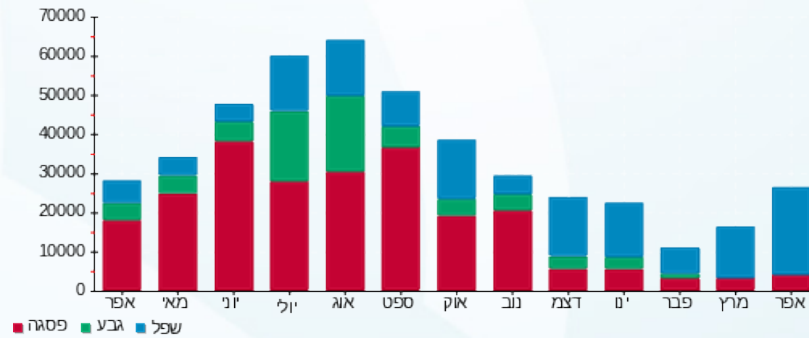



20/07/23

תאריך הפקדה:

שם דייר: חניונים בניין 1
שם אתר: עוגן נתניה בניין 1

30/04/23

תאריך קריאה נוכחית:

01/04/23

תאריך קריאה קודמת:

לקוח/ה נכבד/ה, אנו מתכבדים להגיש את חישוב צריכת החשמל לתקופה 01/04/23 - 30/04/23:

חניונים בניין 1 - 7 - 81018564(3x40)

סוג תעריף	סוג צריכה	קריאה קודמת	קריאה נוכחית	סה"כ צריכה בקוט"ש	מחיר לקוט"ש בא"ג	סה"כ לתשלום
פרטי חשבון עבור תאריכים:						
777	פסגה	01/04/23	30/04/23	238.10	39.17	93.26 ₪
778	גבע	31,947.70	31,947.70	0.00	39.17	0.00 ₪
779	שפל	100,600.20	102,101.40	1,501.20	34.91	524.07 ₪

סה"כ לדייר:

פסגה	גבע	שפל	סה"כ	שיא ביקוש
238.10	0.00	1,501.20	1,739.30	3.60
93.26 ₪	0.00 ₪	524.07 ₪	617.33 ₪	

סה"כ צריכה
סה"כ לתשלום

502.09 ₪	תשלום קבוע	
7.78 ₪	תשלום עבור גודל חיבור בKVA (3x40)	
1,127.20 ₪	סה"כ לתשלום	לא כולל מע"מ

התפלגות חיוב בש"ח לפי תע"ז

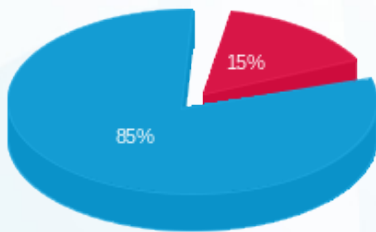

פסגה (93.26 ₪)
גבע (0.00 ₪)
שפל (524.07 ₪)

הסטוריית צריכה בקוט"ש

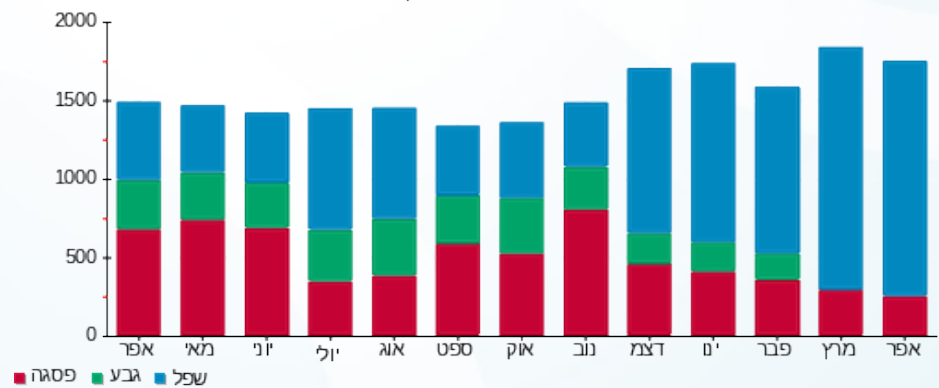



20/07/23

תאריך הפקה:

שם דייר: יוניסור בניין 1 קומה 2

30/04/23

תאריך קריאה נוכחית:

שם אתר: עוגן נתניה בניין 1

01/04/23

תאריך קריאה קודמת:

לקוח/ה נכבד/ה, אנו מתכבדים להגיש את חישוב צריכת החשמל לתקופה 30/04/23 - 01/04/23:

יוניסור קומה 2 מ"א - 8 - 81018679 (3x80)

סה"כ לתשלום	מחיר לקוט"ש בא"ג	סה"כ צריכה בקוט"ש	קריאה נוכחית	קריאה קודמת	סוג צריכה	סוג תעריף
			30/04/23	01/04/23		פרטי חשבון עבור תאריכים:
₪ 3.29	39.17	8.40	18,930.50	18,922.10	פסגה	777
₪ 0.00	39.17	0.00	5,975.00	5,975.00	גבע	778
₪ 21.16	34.91	60.60	11,737.10	11,676.50	שפל	779

יוניסור קומה 2 מאור וכח - 7 - 81037892 (3x63)

סה"כ לתשלום	מחיר לקוט"ש בא"ג	סה"כ צריכה בקוט"ש	קריאה נוכחית	קריאה קודמת	סוג צריכה	סוג תעריף
			30/04/23	01/04/23		פרטי חשבון עבור תאריכים:
₪ 1.18	39.17	3.00	33,001.80	32,998.80	פסגה	777
₪ 0.59	39.17	1.50	10,654.50	10,653.00	גבע	778
₪ 3.81	34.91	10.90	32,391.20	32,380.30	שפל	779

סה"כ לדייר:

שיא ביקוש	סה"כ	שפל	גבע	פסגה
0.10	84.40	71.50	1.50	11.40
	₪ 30.01	₪ 24.96	₪ 0.59	₪ 4.47

סה"כ צריכה

סה"כ לתשלום

₪ 502.09	תשלום קבוע	
₪ 27.82	תשלום עבור גודל חיבור בKVA (3x143)	
₪ 559.92	סה"כ לתשלום	לא כולל מע"מ

התפלגות חיוב בש"ח לפי תע"ז

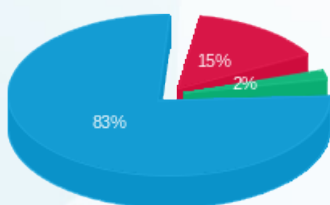

פסגה (₪ 4.47) ■
גבע (₪ 0.59) ■
שפל (₪ 24.96) ■

הסטוריית צריכה בקוט"ש

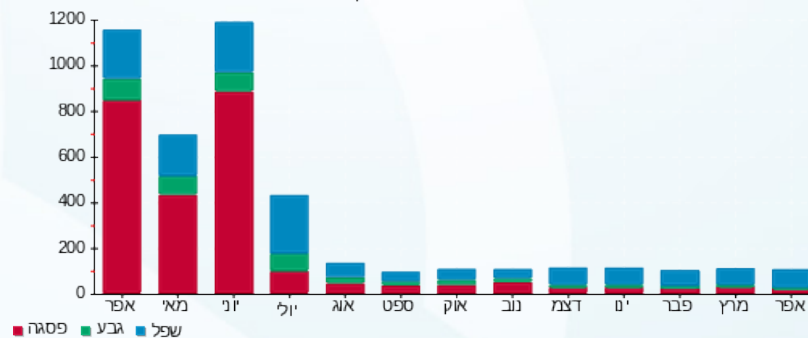

פסגה ■ גבע ■ שפל



20/07/23 תאריך הפקה:
 30/04/23 תאריך קריאה נוכחית:
 01/04/23 תאריך קריאה קודמת:

שם דייר: יוניסור בניין 1 קומה 3 מ"א
 שם אתר: עוגן נתניה בניין 1

לקוח/ה נכבד/ה, אנו מתכבדים להגיש את חישוב צריכת החשמל לתקופה 01/04/23 - 30/04/23:

יוניסור בניין 1 קומה 3 מ"א - 3 - 81018679(3x63)

סוג תעריף	סוג צריכה	קריאה קודמת	קריאה נוכחית	סה"כ צריכה בקוט"ש	מחיר לקוט"ש בא"ג	סה"כ לתשלום
פרטי חשבון עבור תאריכים:						
777	פסגה	01/04/23	30/04/23	0.00	39.17	14,162.00
778	גבע	2,126.90	2,126.90	0.00	39.17	2,126.90
779	שפל	3,677.20	3,677.20	0.00	34.91	3,677.20

צילרים

סוג תעריף	סוג צריכה	קריאה קודמת	קריאה נוכחית	סה"כ צריכה בקוט"ש	מחיר לקוט"ש בא"ג	סה"כ לתשלום
פרטי חשבון עבור תאריכים:						
777	פסגה	01/04/23	30/04/23	0.000	31.23	0.00
778	גבע	0.000	0.000	0.000	31.23	0.00
779	שפל	0.000	0.000	0.000	27.26	0.00

סה"כ לדירה:

פסגה	גבע	שפל	סה"כ	שיא ביקוש
0.00	0.00	0.00	0.00	
0.00 ₪	0.00 ₪	0.00 ₪	0.00 ₪	

סה"כ צריכה
 סה"כ לתשלום

502.09 ₪	תשלום קבוע	
12.25 ₪	תשלום עבור גודל חיבור בKVA (3x63)	
514.34 ₪	סה"כ לתשלום	לא כולל מע"מ

התפלגות חיוב בש"ח לפי תע"ז

פסגה (0.00 ₪)
 גבע (0.00 ₪)
 שפל (0.00 ₪)

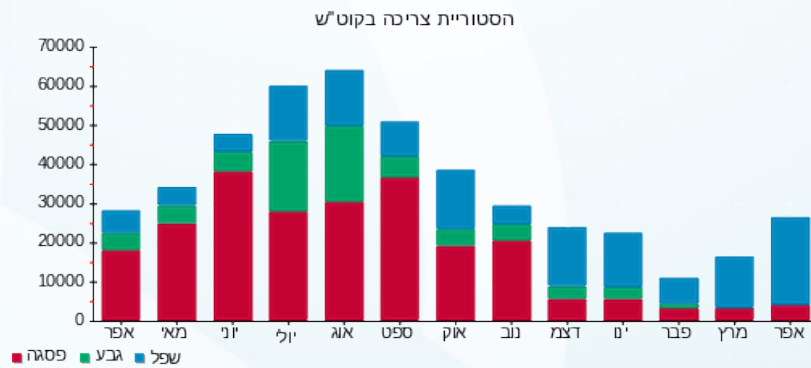

20/07/23 תאריך הפקה:
 30/04/23 תאריך קריאה נוכחית:
 01/04/23 תאריך קריאה קודמת:

שם דייר: יוניסור בניין 1 קומה 3 מאור וכח
 שם אתר: עוגן נתניה בניין 1

לקוח/ה נכבד/ה, אנו מתכבדים להגיש את חישוב צריכת החשמל לתקופה 01/04/23 - 30/04/23:

יוניסור בניין 1 קומה 3 מאור וכח - 1 - 81017127(3x40)

סה"כ לתשלום	מחיר לקוט"ש בא"ג	סה"כ צריכה בקוט"ש	קריאה נוכחית	קריאה קודמת	סוג צריכה	סוג תעריף
			30/04/23	01/04/23		פרטי חשבון עבור תאריכים:
₪ 0.71	39.17	1.80	95,982.60	95,980.80	פסגה	777
₪ 0.00	39.17	0.00	20,560.50	20,560.50	גבע	778
₪ 4.82	34.91	13.80	55,395.30	55,381.50	שפל	779

סה"כ לדייר:

שיא ביקוש	סה"כ	שפל	גבע	פסגה
0.10	15.60	13.80	0.00	1.80
	₪ 5.52	₪ 4.82	₪ 0.00	₪ 0.71

סה"כ צריכה
 סה"כ לתשלום

₪ 502.09	תשלום קבוע	
₪ 7.78	תשלום עבור גודל חיבור בKVA (3x40)	
₪ 515.39	סה"כ לתשלום	לא כולל מע"מ

התפלגות חיוב בש"ח לפי תעו"ז

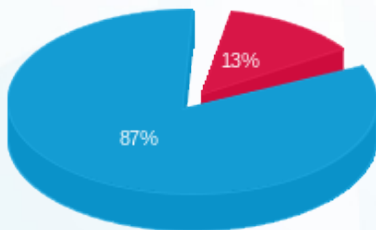

פסגה (₪ 0.71)
 גבע (₪ 0.00)
 שפל (₪ 4.82)

הסטוריית צריכה בקוט"ש

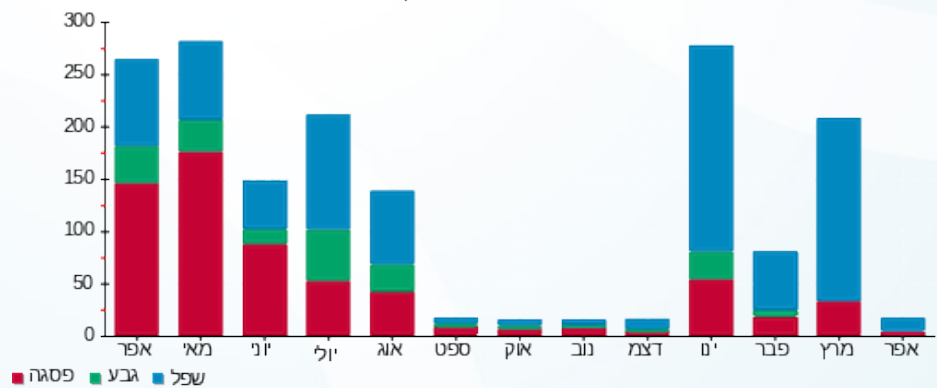



20/07/23

תאריך הפקדה:

שם דייר: כללית הנדסה בניין 1

30/04/23

תאריך קריאה נוכחית:

שם אתר: עוגן נתניה בניין 1

01/04/23

תאריך קריאה קודמת:

לקוח/ה נכבד/ה, אנו מתכבדים להגיש את חישוב צריכת החשמל לתקופה 01/04/23 - 30/04/23:

כללית הנדסה - 6 - 81017127(3x125)

סוג תעריף	סוג צריכה	קריאה קודמת	קריאה נוכחית	סה"כ צריכה בקוט"ש	מחיר לקוט"ש בא"ג	סה"כ לתשלום
פרטי חשבון עבור תאריכים:						
777	פסגה	01/04/23	30/04/23	37.80	39.17	14.81 ₪
778	גבע	22,751.60	22,751.60	0.00	39.17	0.00 ₪
779	שפל	64,254.20	64,522.60	268.40	34.91	93.70 ₪

סה"כ לדייר:

פסגה	גבע	שפל	סה"כ	שיא ביקוש
37.80	0.00	268.40	306.20	1.00
14.81 ₪	0.00 ₪	93.70 ₪	108.50 ₪	

סה"כ צריכה

סה"כ לתשלום

502.09 ₪	תשלום קבוע	
24.32 ₪	תשלום עבור גודל חיבור בKVA (3x125)	
634.91 ₪	סה"כ לתשלום	לא כולל מע"מ

התפלגות חיוב בש"ח לפי תעו"ז

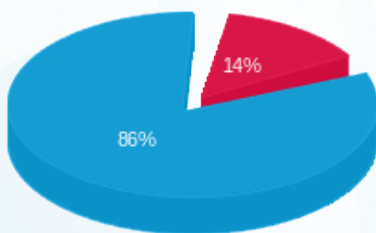

- פסגה (14.81 ₪)
- גבע (0.00 ₪)
- שפל (93.70 ₪)

הסטוריית צריכה בקוט"ש

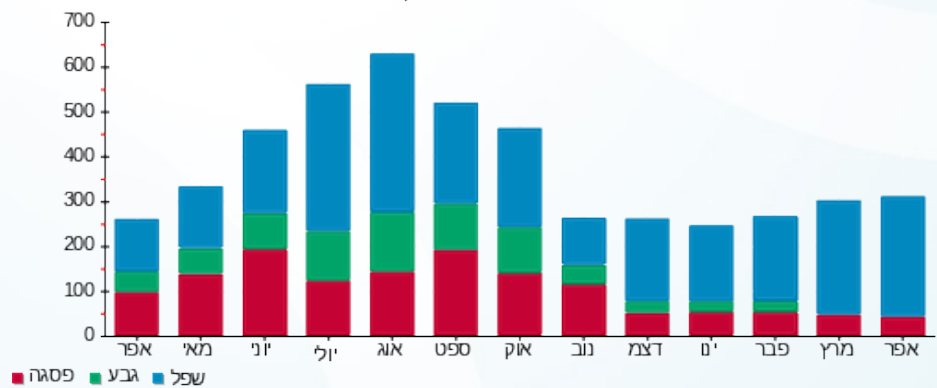

- פסגה
- גבע
- שפל





20/07/23

תאריך הפקה:

שם דייר: כללית הנדסה בניין 1 מ"א

30/04/23

תאריך קריאה נוכחית:

שם אתר: עוגן נתניה בניין 1

01/04/23

תאריך קריאה קודמת:

לקוח/ה נכבד/ה, אנו מתכבדים להגיש את חישוב צריכת החשמל לתקופה 01/04/23 - 30/04/23:

כללית הנדסה מ"א - 1 - 81018679 (3x160)

סוג תעריף	סוג צריכה	קריאה קודמת	קריאה נוכחית	סה"כ צריכה בקוט"ש	מחיר לקוט"ש בא"ג	סה"כ לתשלום
פרטי חשבון עבור תאריכים:						
		01/04/23	30/04/23			
777	פסגה	11,880.40	11,880.40	0.00	39.17	0.00 ₪
778	גבע	2,840.80	2,840.80	0.00	39.17	0.00 ₪
779	שפל	11,242.80	11,242.80	0.00	34.91	0.00 ₪

צילרים

סוג תעריף	סוג צריכה	קריאה קודמת	קריאה נוכחית	סה"כ צריכה בקוט"ש	מחיר לקוט"ש בא"ג	סה"כ לתשלום
פרטי חשבון עבור תאריכים:						
		01/04/23	30/04/23			
777	פסגה			0.000	31.23	0.00 ₪
778	גבע			0.000	31.23	0.00 ₪
779	שפל			0.000	27.26	0.00 ₪

סה"כ לדירה:

פסגה	גבע	שפל	סה"כ	שיא ביקוש
0.00	0.00	0.00	0.00	
0.00 ₪	0.00 ₪	0.00 ₪	0.00 ₪	

סה"כ צריכה
סה"כ לתשלום

502.09 ₪	תשלום קבוע	
31.12 ₪	תשלום עבור גודל חיבור בKVA (3x160)	
533.21 ₪	סה"כ לתשלום	לא כולל מע"מ

התפלגות חיוב בש"ח לפי תע"ז

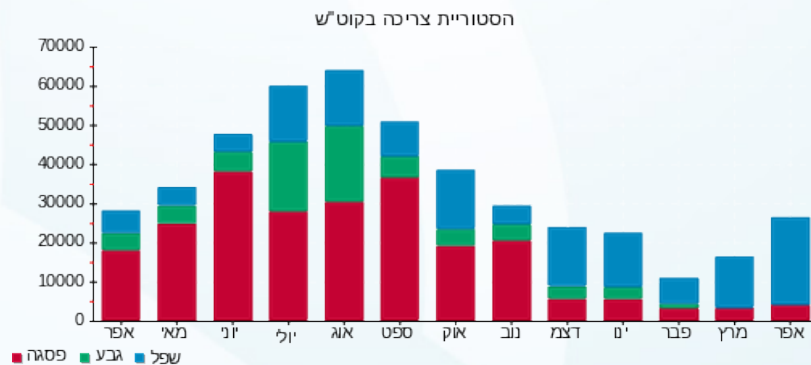



20/07/23

תאריך הפקה:

שם דייר: מיטחברת בניין 1

30/04/23

תאריך קריאה נוכחית:

שם אתר: עוגן נתניה בניין 1

01/04/23

תאריך קריאה קודמת:

לקוח/ה נכבד/ה, אנו מתכבדים להגיש את חישוב צריכת החשמל לתקופה 01/04/23 - 30/04/23:

מיטחברת - 4 - (3x40)81037892

סוג תעריף	סוג צריכה	קריאה קודמת	קריאה נוכחית	סה"כ צריכה בקוט"ש	מחיר לקוט"ש בא"ג	סה"כ לתשלום
פרטי חשבון עבור תאריכים:						
777	פסגה	01/04/23	30/04/23	186.05	39.17	72.88 ₪
778	גבע	5,554.55	5,600.25	45.70	39.17	17.90 ₪
779	שפל	21,147.95	21,446.25	298.30	34.91	104.14 ₪

סה"כ לדייר:

פסגה	גבע	שפל	סה"כ	שיא ביקוש
186.05	45.70	298.30	530.05	4.75
₪ 72.88	₪ 17.90	₪ 104.14	₪ 194.91	

סה"כ צריכה

סה"כ לתשלום

502.09 ₪	תשלום קבוע	
7.78 ₪	תשלום עבור גודל חיבור בKVA (3x40)	
704.78 ₪	סה"כ לתשלום	לא כולל מע"מ

התפלגות חיוב בש"ח לפי תע"ז

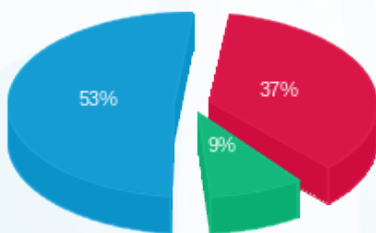

■ פסגה (₪ 72.88)
■ גבע (₪ 17.90)
■ שפל (₪ 104.14)

הסטוריית צריכה בקוט"ש

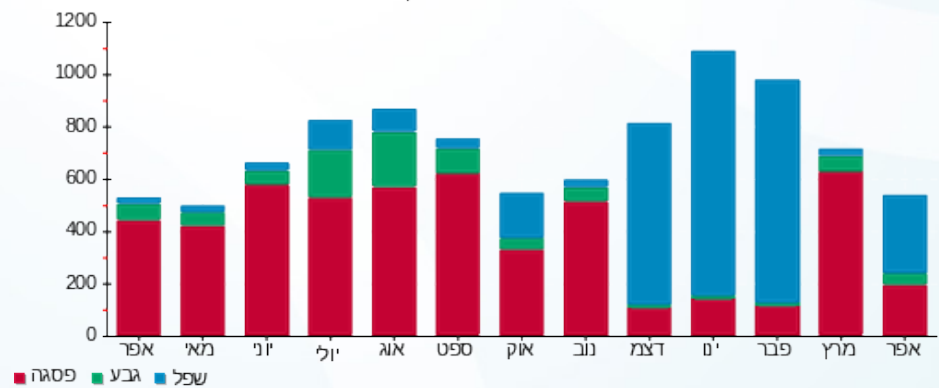



20/07/23

תאריך הפקדה:

שם דייר: מעליות בניין 1 דרום

30/04/23

תאריך קריאה נוכחית:

שם אתר: עוגן נתניה בניין 1

01/04/23

תאריך קריאה קודמת:

לקוח/ה נכבד/ה, אנו מתכבדים להגיש את חישוב צריכת החשמל לתקופה 01/04/23 - 30/04/23:

מעליות בניין 1 דרום - 6 - (3x40)81018564

סוג תעריף	סוג צריכה	קריאה קודמת	קריאה נוכחית	סה"כ צריכה בקוט"ש	מחיר לקוט"ש בא"ג	סה"כ לתשלום
פרטי חשבון עבור תאריכים:						
777	פסגה	01/04/23	30/04/23	11.85	39.17	4.64 ₪
778	גבע	5,542.05	5,542.05	0.00	39.17	0.00 ₪
779	שפל	15,025.20	15,153.45	128.25	34.91	44.77 ₪

סה"כ לדייר:

פסגה	גבע	שפל	סה"כ	שיא ביקוש
11.85	0.00	128.25	140.10	0.90
₪ 4.64	₪ 0.00	₪ 44.77	₪ 49.41	

סה"כ צריכה

סה"כ לתשלום

502.09 ₪	תשלום קבוע	
7.78 ₪	תשלום עבור גודל חיבור בKVA (3x40)	
559.28 ₪	סה"כ לתשלום	לא כולל מע"מ

התפלגות חיוב בש"ח לפי תעו"ז

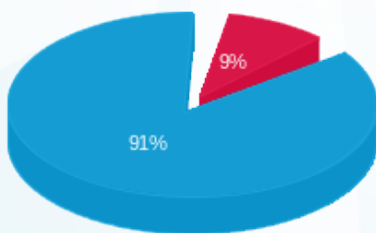

- פסגה (₪ 4.64)
- גבע (₪ 0.00)
- שפל (₪ 44.77)

הסטוריית צריכה בקוט"ש

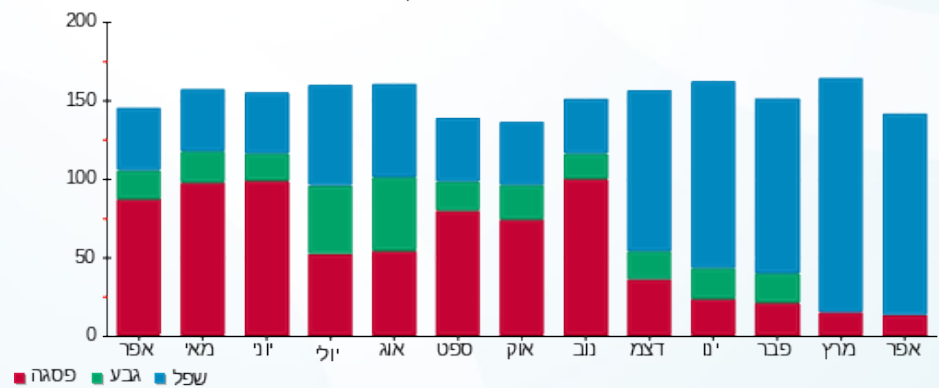



20/07/23

תאריך הפקדה:

שם דייר: מעליות בניין 1 צפון

30/04/23

תאריך קריאה נוכחית:

שם אתר: עוגן נתניה בניין 1

01/04/23

תאריך קריאה קודמת:

לקוח/ה נכבד/ה, אנו מתכבדים להגיש את חישוב צריכת החשמל לתקופה 01/04/23 - 30/04/23:

מעליות בניין 1 צפון - 5 - (3x40)81018564

סוג תעריף	סוג צריכה	קריאה קודמת	קריאה נוכחית	סה"כ צריכה בקוט"ש	מחיר לקוט"ש בא"ג	סה"כ לתשלום
פרטי חשבון עבור תאריכים:						
777	פסגה	01/04/23	30/04/23	23.80	39.17	9.32 ₪
778	גבע	4,021.15	4,021.15	0.00	39.17	0.00 ₪
779	שפל	10,359.50	10,526.30	166.80	34.91	58.23 ₪

סה"כ לדייר:

פסגה	גבע	שפל	סה"כ	שיא ביקוש
23.80	0.00	166.80	190.60	1.10
9.32 ₪	0.00 ₪	58.23 ₪	67.55 ₪	

סה"כ צריכה

סה"כ לתשלום

502.09 ₪	תשלום קבוע	
7.78 ₪	תשלום עבור גודל חיבור בKVA (3x40)	
577.42 ₪	סה"כ לתשלום	לא כולל מע"מ

התפלגות חיוב בש"ח לפי תעו"ז

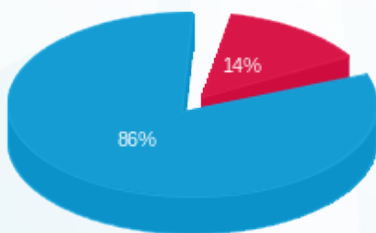

- פסגה (9.32 ₪)
- גבע (0.00 ₪)
- שפל (58.23 ₪)

הסטוריית צריכה בקוט"ש

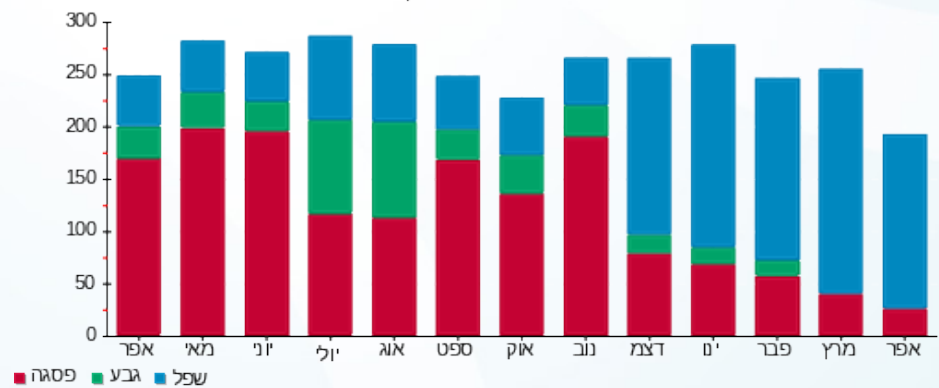

20/07/23 תאריך הפקה:
 30/04/23 תאריך קריאה נוכחית:
 01/04/23 תאריך קריאה קודמת:

שם דייר: ספידאטה בע"מ קומה 3 צד צפון מ"א
 שם אתר: עוגן נתניה בניין 1

לקוח/ה נכבד/ה, אנו מתכבדים להגיש את חישוב צריכת החשמל לתקופה 01/04/23 - 30/04/23:

ספידאטה בע"מ קומה 3 צד צפון מ"א - 6 - 81018866(3x250)

סוג תעריף	סוג צריכה	קריאה קודמת	קריאה נוכחית	סה"כ צריכה בקוט"ש	מחיר לקוט"ש בא"ג	סה"כ לתשלום
פרטי חשבון עבור תאריכים:						
777	פסגה	01/04/23	30/04/23	16.80	39.17	108,587.60
778	גבע	32,283.20	32,283.20	0.00	39.17	0.00
779	שפל	87,658.00	87,813.20	155.20	34.91	54.18

צילרים

סוג תעריף	סוג צריכה	קריאה קודמת	קריאה נוכחית	סה"כ צריכה בקוט"ש	מחיר לקוט"ש בא"ג	סה"כ לתשלום
פרטי חשבון עבור תאריכים:						
777	פסגה	01/04/23	30/04/23	197.085	31.23	61.55
778	גבע	0.000	0.000	0.000	31.23	0.00
779	שפל	1,409.874	1,409.874	1,409.874	27.26	384.33

סה"כ לדירה:

פסגה	גבע	שפל	סה"כ	שיא ביקוש
213.89	0.00	1,565.07	1,778.96	2.40
68.13	0.00	438.51	506.64	

סה"כ צריכה
 סה"כ לתשלום

לא כולל מע"מ	סה"כ לתשלום	תשלום עבור גודל חיבור ב KVA (3x250)	תשלום קבוע
1,057.36	1,057.36	48.63	502.09

התפלגות חיוב בש"ח לפי תע"ז

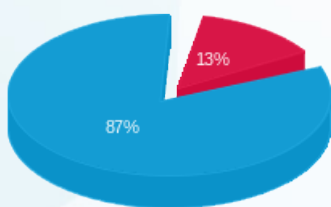

פסגה (68.13) (87%)
 גבע (0.00) (0%)
 שפל (438.51) (13%)

הסטוריית צריכה בקוט"ש

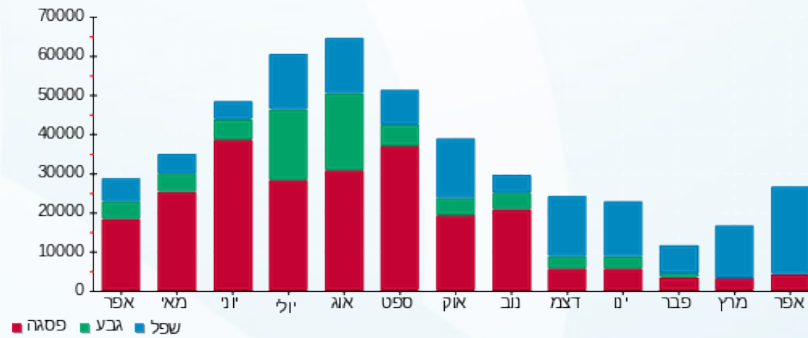



20/07/23

תאריך הפקה:

שם דייר: עמותת שוקולד בניין 1 קומה 1 דרום מ"א

30/04/23

תאריך קריאה נוכחית:

שם אתר: עוגן נתניה בניין 1

01/04/23

תאריך קריאה קודמת:

לקוח/ה נכבד/ה, אנו מתכבדים להגיש את חישוב צריכת החשמל לתקופה 30/04/23 - 01/04/23:

עמותת שוקולד בניין 1 קומה 1 דרום מ"א - 6 - 81018679(3x200)

סוג תעריף	סוג צריכה	קריאה קודמת	קריאה נוכחית	סה"כ צריכה בקוט"ש	מחיר לקוט"ש בא"ג	סה"כ לתשלום
פרטי חשבון עבור תאריכים:						
777	פסגה	01/04/23	30/04/23	154.40	39.17	60.48 ₪
778	גבע	22,184.20	22,184.20	0.00	39.17	0.00 ₪
779	שפל	66,934.00	68,203.00	1,269.00	34.91	443.01 ₪

צילרים

סוג תעריף	סוג צריכה	קריאה קודמת	קריאה נוכחית	סה"כ צריכה בקוט"ש	מחיר לקוט"ש בא"ג	סה"כ לתשלום
פרטי חשבון עבור תאריכים:						
777	פסגה	01/04/23	30/04/23	1,811.306	31.23	565.67 ₪
778	גבע	0.000	0.000	0.000	31.23	0.00 ₪
779	שפל	11,527.901	11,527.901	11,527.901	27.26	3,142.51 ₪

סה"כ לדירה:

פסגה	גבע	שפל	סה"כ	שיא ביקוש
1,965.71	0.00	12,796.90	14,762.61	3.40
₪ 626.15	₪ 0.00	₪ 3,585.51	₪ 4,211.66	

סה"כ צריכה

סה"כ לתשלום

לא כולל מע"מ	סה"כ לתשלום	תשלום עבור גודל חיבור בKVA (3x200)	תשלום קבוע
	4,752.66 ₪	38.90 ₪	502.09 ₪

התפלגות חיוב בש"ח לפי תע"ז

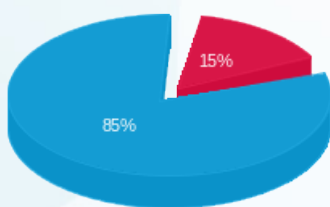

פסגה (626.15 ₪)
גבע (0.00 ₪)
שפל (3,585.51 ₪)

הסטוריית צריכה בקוט"ש

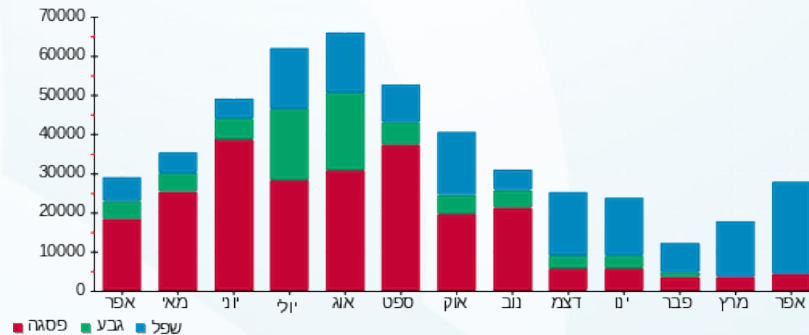



20/07/23

תאריך הפקה:

שם דייר: עמותת שוקולד בניין 1 קומה 1 דרום מאור וכח

30/04/23

תאריך קריאה נוכחית:

שם אתר: עוגן נתניה בניין 1

01/04/23

תאריך קריאה קודמת:

לקוח/ה נכבד/ה, אנו מתכבדים להגיש את חישוב צריכת החשמל לתקופה 01/04/23 - 30/04/23:

עמותת שוקולד בניין 1 קומה 1 דרום מאור וכח - 5 - 81037892(3x125)

סוג תעריף	סוג צריכה	קריאה קודמת	קריאה נוכחית	סה"כ צריכה בקוט"ש	מחיר לקוט"ש בא"ג	סה"כ לתשלום
פרטי חשבון עבור תאריכים:						
777	פסגה	01/04/23	30/04/23	580.20	39.17	227.26 ₪
778	גבע	29,209.20	29,362.00	152.80	39.17	59.85 ₪
779	שפל	78,736.80	80,153.40	1,416.60	34.91	494.54 ₪

סה"כ לדייר:

פסגה	גבע	שפל	סה"כ	שיא ביקוש
580.20	152.80	1,416.60	2,149.60	13.60
227.26 ₪	59.85 ₪	494.54 ₪	781.65 ₪	

סה"כ צריכה

סה"כ לתשלום

502.09 ₪	תשלום קבוע	
24.32 ₪	תשלום עבור גודל חיבור בKVA (3x125)	
1,308.06 ₪	סה"כ לתשלום	לא כולל מע"מ

התפלגות חיוב בש"ח לפי תע"ז

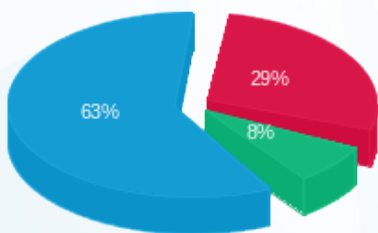

- פסגה (227.26 ₪) - 29%
- גבע (59.85 ₪) - 8%
- שפל (494.54 ₪) - 63%

הסטוריית צריכה בקוט"ש

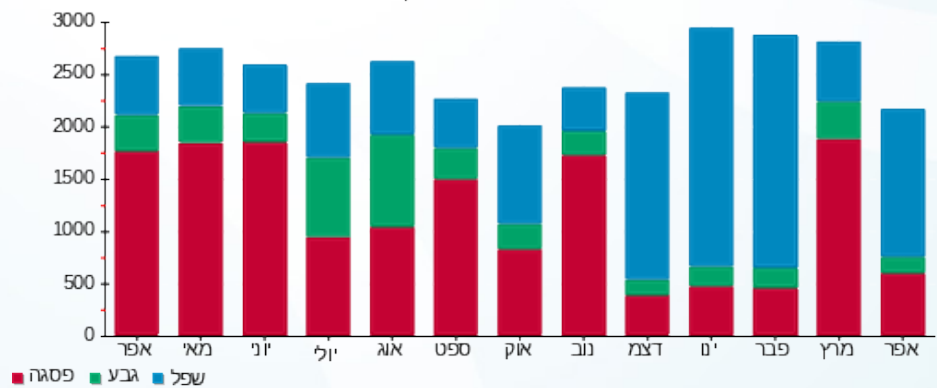



20/07/23

תאריך הפקדה:

שם דייר: פאוורבול בניין 1 קומה 4 צד צפון מ"א

30/04/23

תאריך קריאה נוכחית:

שם אתר: עוגן נתניה בניין 1

01/04/23

תאריך קריאה קודמת:

לקוח/ה נכבד/ה, אנו מתכבדים להגיש את חישוב צריכת החשמל לתקופה 01/04/23 - 30/04/23:

פאוורבול קומה 4 צד צפון - 5 - 81018866(3x250)

סוג תעריף	סוג צריכה	קריאה קודמת	קריאה נוכחית	סה"כ צריכה בקוט"ש	מחיר לקוט"ש בא"ג	סה"כ לתשלום
			30/04/23	01/04/23	פרטי חשבון עבור תאריכים:	
777	פסגה	109,487.60	109,600.00	112.40	39.17	44.03 ₪
778	גבע	26,227.20	26,227.20	0.00	39.17	0.00 ₪
779	שפל	69,658.80	70,356.80	698.00	34.91	243.67 ₪

צילרים

סוג תעריף	סוג צריכה	קריאה קודמת	קריאה נוכחית	סה"כ צריכה בקוט"ש	מחיר לקוט"ש בא"ג	סה"כ לתשלום
			30/04/23	01/04/23	פרטי חשבון עבור תאריכים:	
777	פסגה			1,318.593	31.23	411.80 ₪
778	גבע			0.000	31.23	0.00 ₪
779	שפל			6,340.800	27.26	1,728.50 ₪

סה"כ לדירה:

פסגה	גבע	שפל	סה"כ	שיא ביקוש
1,430.99	0.00	7,038.80	8,469.79	4.40
₪ 455.82	₪ 0.00	₪ 1,972.17	₪ 2,428.00	

סה"כ צריכה

סה"כ לתשלום

₪ 502.09	תשלום קבוע	
₪ 48.63	תשלום עבור גודל חיבור בKVA (3x250)	
₪ 2,978.72	סה"כ לתשלום	לא כולל מע"מ

התפלגות חיוב בש"ח לפי תע"ז

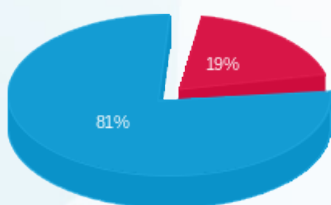

פסגה (455.82 ₪) 19%
גבע (0.00 ₪)
שפל (1,972.17 ₪) 81%

הסטוריית צריכה בקוט"ש

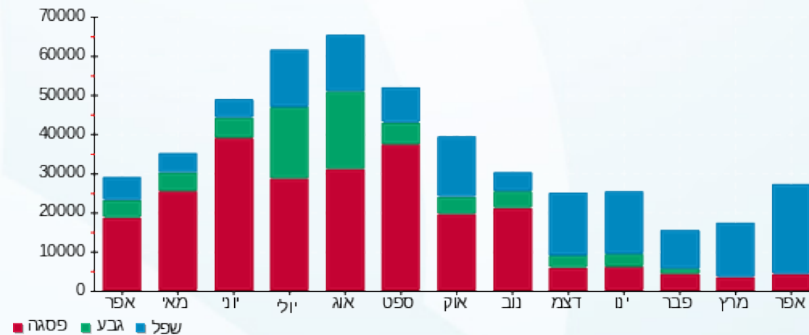



20/07/23

תאריך הפקדה:

שם דייר: פולינסקי אלי בניין 1 חשמל

30/04/23

תאריך קריאה נוכחית:

שם אתר: עוגן נתניה בניין 1

01/04/23

תאריך קריאה קודמת:

לקוח/ה נכבד/ה, אנו מתכבדים להגיש את חישוב צריכת החשמל לתקופה 01/04/23 - 30/04/23:

פולינסקי אלי - 7 - 81017127 (3x100)

סוג תעריף	סוג צריכה	קריאה קודמת	קריאה נוכחית	סה"כ צריכה בקוט"ש	מחיר לקוט"ש בא"ג	סה"כ לתשלום
פרטי חשבון עבור תאריכים:						
777	פסגה	01/04/23	30/04/23	125.80	39.17	49.28 ₪
778	גבע	95,500.80	95,500.80	0.00	39.17	0.00 ₪
779	שפל	104,749.20	105,654.00	904.80	34.91	315.87 ₪

סה"כ לדייר:

פסגה	גבע	שפל	סה"כ	שיא ביקוש
125.80	0.00	904.80	1,030.60	3.60
₪ 49.28	₪ 0.00	₪ 315.87	₪ 365.14	

סה"כ צריכה

סה"כ לתשלום

502.09 ₪	תשלום קבוע	
19.45 ₪	תשלום עבור גודל חיבור ב KVA (3x100)	
886.68 ₪	סה"כ לתשלום	לא כולל מע"מ

התפלגות חיוב בש"ח לפי תעו"ז

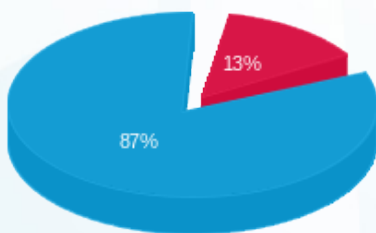

- פסגה (₪ 49.28) - 87%
- גבע (₪ 0.00) - 13%
- שפל (₪ 315.87) - 0%

הסטוריית צריכה בקוט"ש

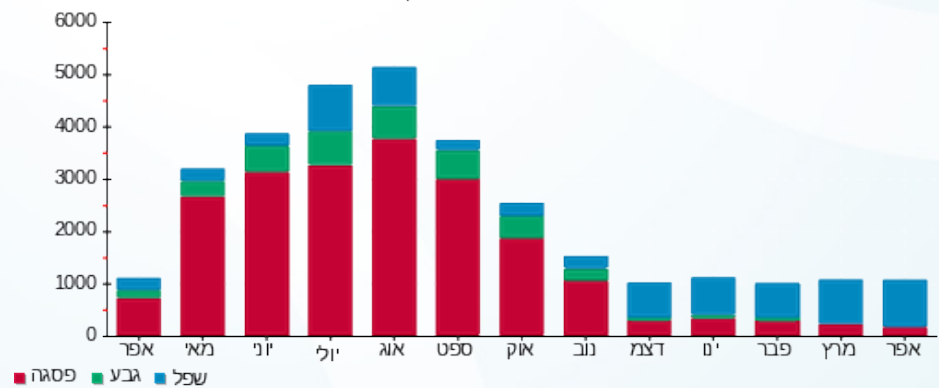



20/07/23

תאריך הפקה:

שם דייר: פתוח סביבה וקיימות בניין 1 קומה 1

30/04/23

תאריך קריאה נוכחית:

שם אתר: עוגן נתניה בניין 1

01/04/23

תאריך קריאה קודמת:

לקוח/ה נכבד/ה, אנו מתכבדים להגיש את חישוב צריכת החשמל לתקופה 01/04/23 - 30/04/23:

פתוח סביבה וקיימות קומה 1 - 6 - 81037892 (3x63)

סוג תעריף	סוג צריכה	קריאה קודמת	קריאה נוכחית	סה"כ צריכה בקוט"ש	מחיר לקוט"ש בא"ג	סה"כ לתשלום
		01/04/23	30/04/23			
777	פסגה	83,873.70	84,450.70	577.00	39.17	226.01 ₪
778	גבע	24,439.60	24,580.30	140.70	39.17	55.11 ₪
779	שפל	66,923.60	68,407.00	1,483.40	34.91	517.85 ₪

סה"כ לדייר:

פסגה	גבע	שפל	סה"כ	שיא ביקוש
577.00	140.70	1,483.40	2,201.10	7.30
226.01 ₪	55.11 ₪	517.85 ₪	798.98 ₪	

סה"כ צריכה

סה"כ לתשלום

502.09 ₪	תשלום קבוע	
12.25 ₪	תשלום עבור גודל חיבור בKVA (3x63)	
1,313.32 ₪	סה"כ לתשלום	לא כולל מע"מ

התפלגות חיוב בש"ח לפי תע"ז

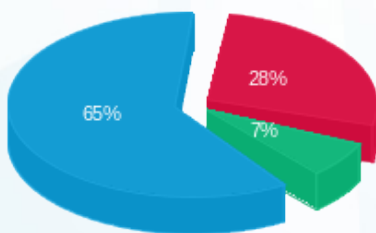

- פסגה (226.01 ₪)
- גבע (55.11 ₪)
- שפל (517.85 ₪)

הסטוריית צריכה בקוט"ש

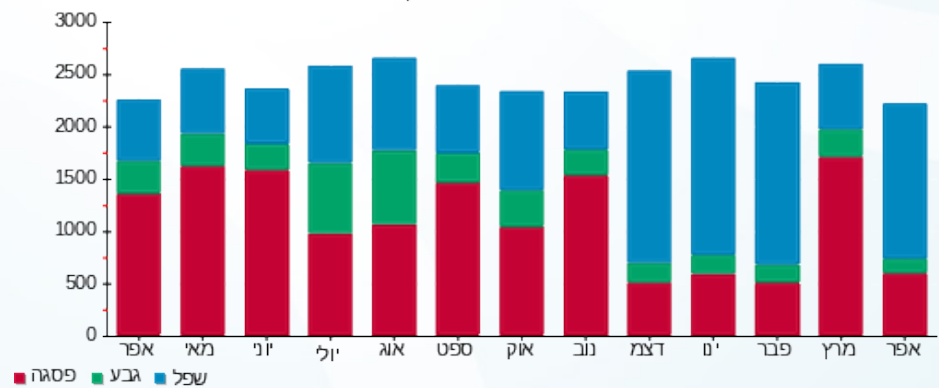

- פסגה
- גבע
- שפל





20/07/23

תאריך הפקדה:

שם דייר: פתוח סביבה וקיימות בניין 1 קומה 1 מ"א

30/04/23

תאריך קריאה נוכחית:

שם אתר: עוגן נתניה בניין 1

01/04/23

תאריך קריאה קודמת:

לקוח/ה נכבד/ה, אנו מתכבדים להגיש את חישוב צריכת החשמל לתקופה 01/04/23 - 30/04/23:

פתוח סביבה וקיימות קומה 1 מ"א - 7 - 81018679 (3x80)

סוג תעריף	סוג צריכה	קריאה קודמת	קריאה נוכחית	סה"כ צריכה בקוט"ש	מחיר לקוט"ש בא"ג	סה"כ לתשלום
פרטי חשבון עבור תאריכים:						
777	פסגה	01/04/23	30/04/23	20.40	39.17	7.99 ₪
778	גבע	2,278.50	2,278.50	0.00	39.17	0.00 ₪
779	שפל	5,075.00	5,227.20	152.20	34.91	53.13 ₪

צילרים

סוג תעריף	סוג צריכה	קריאה קודמת	קריאה נוכחית	סה"כ צריכה בקוט"ש	מחיר לקוט"ש בא"ג	סה"כ לתשלום
פרטי חשבון עבור תאריכים:						
777	פסגה	01/04/23	30/04/23	239.318	31.23	74.74 ₪
778	גבע	0.000	0.000	0.000	31.23	0.00 ₪
779	שפל	1,382.621	1,382.621	1,382.621	27.26	376.90 ₪

סה"כ לדירה:

פסגה	גבע	שפל	סה"כ	שיא ביקוש
259.72	0.00	1,534.82	1,794.54	1.60
₪ 82.73	₪ 0.00	₪ 430.04	₪ 512.77	

סה"כ צריכה

סה"כ לתשלום

502.09 ₪	תשלום קבוע	
15.56 ₪	תשלום עבור גודל חיבור בKVA (3x80)	
1,030.42 ₪	סה"כ לתשלום	לא כולל מע"מ

התפלגות חיוב בש"ח לפי תע"ז

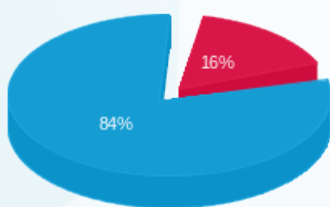

פסגה (82.73 ₪)
גבע (0.00 ₪)
שפל (430.04 ₪)

הסטוריית צריכה בקוט"ש

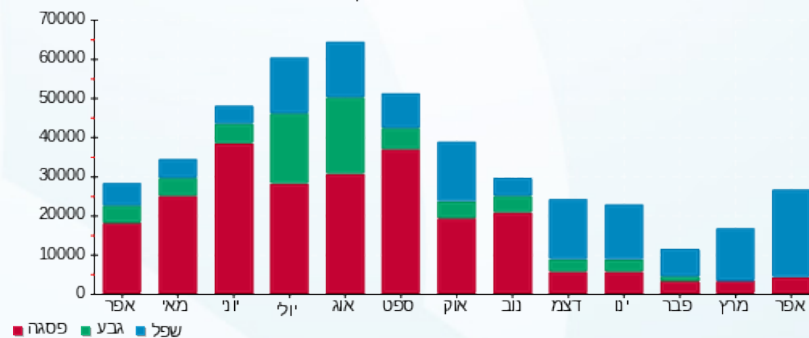



20/07/23 תאריך הפקה:
 30/04/23 תאריך קריאה נוכחית:
 01/04/23 תאריך קריאה קודמת:

שם דייר: צ'לרים כללי לחלוקה בניין 1
 שם אתר: עוגן נתניה בניין 1

לקוח/ה נכבד/ה, אנו מתכבדים להגיש את חישוב צריכת החשמל לתקופה 01/04/23 - 30/04/23:

צ'לרים כללי לחלוקה - 4 - 81018866(3x1500)

סוג תעריף	סוג צריכה	קריאה קודמת	קריאה נוכחית	סה"כ צריכה בקוט"ש	מחיר לקוט"ש בא"ג	סה"כ לתשלום
		01/04/23	30/04/23			
777	פסגה	2,880,366.00	2,884,059.00	3,693.00	39.17	1,446.55 ₪
778	גבע	998,184.00	998,184.00	0.00	39.17	0.00 ₪
779	שפל	1,192,293.00	1,214,583.00	22,290.00	34.91	7,781.44 ₪

סה"כ לדייר:

פסגה	גבע	שפל	סה"כ	שיא ביקוש
3,693.00	0.00	22,290.00	25,983.00	297.00
1,446.55 ₪	0.00 ₪	7,781.44 ₪	9,227.99 ₪	

סה"כ צריכה
 סה"כ לתשלום

502.09 ₪	תשלום קבוע	
291.78 ₪	תשלום עבור גודל חיבור בKVA (3x1500)	
10,021.86 ₪	סה"כ לתשלום	לא כולל מע"מ

התפלגות חיוב בש"ח לפי תע"ז

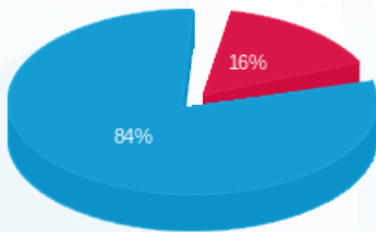

פסגה (1,446.55 ₪) - 16%
 גבע (0.00 ₪)
 שפל (7,781.44 ₪) - 84%

הסטוריית צריכה בקוט"ש

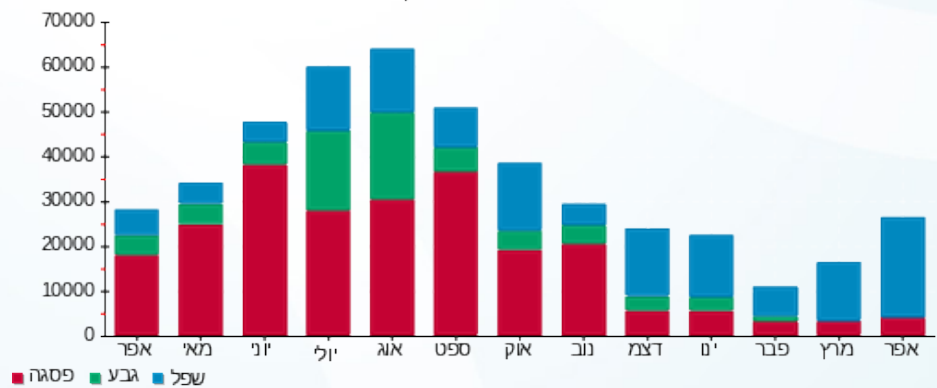



20/07/23 תאריך הפקה:
 30/04/23 תאריך קריאה נוכחית:
 01/04/23 תאריך קריאה קודמת:

שם דייר: ציבורי בניין 1
שם אתר: עוגן נתניה בניין 1

לקוח/ה נכבד/ה, אנו מתכבדים להגיש את חישוב צריכת החשמל לתקופה 01/04/23 - 30/04/23:

עו"ד גלבוש קומה 3 מאור וכח - 1 - 81017127(3x40)

סוג תעריף	סוג צריכה	קריאה קודמת	קריאה נוכחית	סה"כ צריכה בקוט"ש	מחיר לקוט"ש בא"ג	סה"כ לתשלום
פרטי חשבון עבור תאריכים:						
777	פסגה	01/04/23	30/04/23	-1.80	39.17	₪ -0.71
778	גבע	20,560.50	20,560.50	0.00	39.17	₪ 0.00
779	שפל	55,381.50	55,395.30	-13.80	34.91	₪ -4.82

לוח מאור וכח קומה 3 - 4 - 81017127(3x125)

סוג תעריף	סוג צריכה	קריאה קודמת	קריאה נוכחית	סה"כ צריכה בקוט"ש	מחיר לקוט"ש בא"ג	סה"כ לתשלום
פרטי חשבון עבור תאריכים:						
777	פסגה	01/04/23	30/04/23	105.00	39.17	₪ 41.13
778	גבע	65,670.20	65,670.20	0.00	39.17	₪ 0.00
779	שפל	202,262.60	203,034.20	771.60	34.91	₪ 269.37

חברת פיאק מדיקל - 1 - 81037892(3x32)

סוג תעריף	סוג צריכה	קריאה קודמת	קריאה נוכחית	סה"כ צריכה בקוט"ש	מחיר לקוט"ש בא"ג	סה"כ לתשלום
פרטי חשבון עבור תאריכים:						
777	פסגה	01/04/23	30/04/23	-39.60	39.17	₪ -15.51
778	גבע	5,600.00	5,600.00	0.00	39.17	₪ 0.00
779	שפל	23,159.20	23,230.90	-71.70	34.91	₪ -25.03

סה"כ לדייר:

פסגה	גבע	שפל	סה"כ	שיא ביקוש
63.60	0.00	686.10	749.70	2.40
₪ 24.91	₪ 0.00	₪ 239.52	₪ 264.43	

סה"כ צריכה
 סה"כ לתשלום

₪ 502.09	תשלום קבוע	
₪ 10.31	תשלום עבור גודל חיבור בKVA (3x53)	
₪ 776.83	סה"כ לתשלום	לא כולל מע"מ



20/07/23 תאריך הפקדה:
 30/04/23 תאריך קריאה נוכחית:
 01/04/23 תאריך קריאה קודמת:

שם דייר: ר.א.ש מחסני נמל סליפ בע"מ בניין 1
 שם אתר: עוגן נתניה בניין 1

לקוח/ה נכבד/ה, אנו מתכבדים להגיש את חישוב צריכת החשמל לתקופה 01/04/23 - 30/04/23:

ר.א.ש מחסני נמל סליפ בע"מ בניין 1 - 8 - (3x125)81017127

סוג תעריף	סוג צריכה	קריאה קודמת	קריאה נוכחית	סה"כ צריכה בקוט"ש	מחיר לקוט"ש בא"ג	סה"כ לתשלום
פרטי חשבון עבור תאריכים:						
		01/04/23	30/04/23			
777	פסגה	843,549.30	843,848.10	298.80	39.17	117.04 ₪
778	גבע	262,833.50	262,833.50	0.00	39.17	0.00 ₪
779	שפל	264,487.80	265,884.20	1,396.40	34.91	487.48 ₪

סה"כ לדייר:

פסגה	גבע	שפל	סה"כ	שיא ביקוש
298.80	0.00	1,396.40	1,695.20	10.50
117.04 ₪	0.00 ₪	487.48 ₪	604.52 ₪	

סה"כ צריכה
 סה"כ לתשלום

502.09 ₪	תשלום קבוע	
24.32 ₪	תשלום עבור גודל חיבור בKVA (3x125)	
1,130.93 ₪	סה"כ לתשלום	לא כולל מע"מ

התפלגות חיוב בש"ח לפי תע"ז

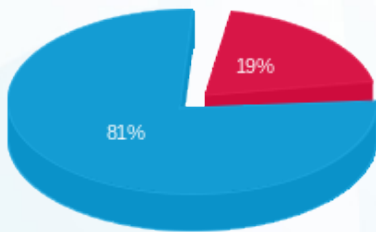

■ פסגה (117.04 ₪)
 ■ גבע (0.00 ₪)
 ■ שפל (487.48 ₪)

הסטוריית צריכה בקוט"ש

