



23/07/23

תאריך הפקדה:

שם דייר: *באני טויס מ.ה. בע"מ

24/05/23

תאריך קריאה נוכחית:

שם אתר: תנופורט מגדל העמק

02/05/23

תאריך קריאה קודמת:

לקוח/ה נכבד/ה, אנו מתכבדים להגיש את חישוב צריכת החשמל לתקופה 02/05/23 - 24/05/23:

באני טויס מ.ה. בע"מ - 4 - 19093379(3x63)

סוג תעריף	סוג צריכה	קריאה קודמת	קריאה נוכחית	סה"כ צריכה בקוט"ש	מחיר לקוט"ש בא"ג	סה"כ לתשלום
פרטי חשבון עבור תאריכים:						
777	פסגה	02/05/23	24/05/23	496.08	39.17	194.31 ₪
778	גבע	4,380.84	4,380.84	0.00	39.17	0.00 ₪
779	שפל	10,075.62	12,840.42	2,764.80	34.91	965.19 ₪

סה"כ לדייר:

פסגה	גבע	שפל	סה"כ	שיא ביקוש
496.08	0.00	2,764.80	3,260.88	24.30
194.31 ₪	0.00 ₪	965.19 ₪	1,159.51 ₪	

סה"כ צריכה

סה"כ לתשלום

210.98 ₪	תשלום קבוע	
9.40 ₪	תשלום עבור גודל חיבור בKVA (3x63)	
1,379.88 ₪	סה"כ לתשלום	לא כולל מע"מ

התפלגות חיוב בש"ח לפי תעו"ז

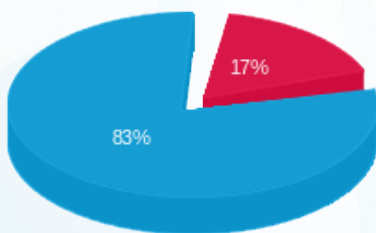

- פסגה (194.31 ₪) 83%
- גבע (0.00 ₪) 17%
- שפל (965.19 ₪)

הסטוריית צריכה בקוט"ש

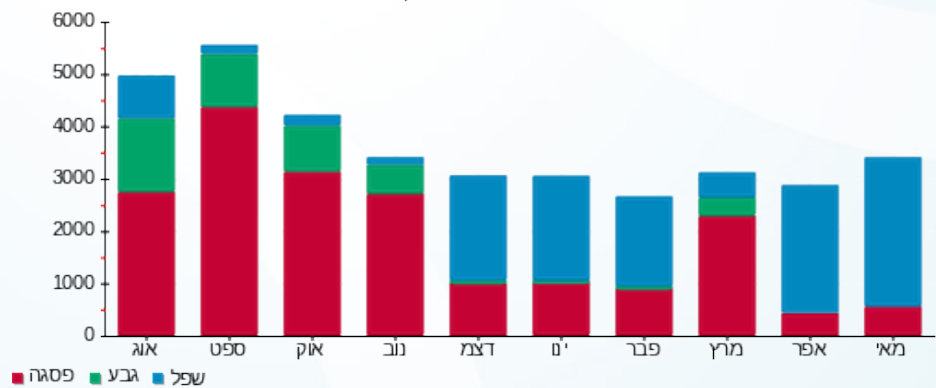



23/07/23 תאריך הפקה:
 24/05/23 תאריך קריאה נוכחית:
 02/05/23 תאריך קריאה קודמת:

שם דייר: *שלו בן הרוש
 שם אתר: תנופורט מגדל העמק

לקוח/ה נכבד/ה, אנו מתכבדים להגיש את חישוב צריכת החשמל לתקופה 02/05/23 - 24/05/23:

שלו בן הרוש - 3 - 19093379(3x63)

סה"כ לתשלום	מחיר לקוט"ש בא"ג	סה"כ צריכה בקוט"ש	קריאה נוכחית	קריאה קודמת	סוג צריכה	סוג תעריף
			24/05/23	02/05/23		פרטי חשבון עבור תאריכים:
₪ 671.19	39.17	1,713.54	22,855.86	21,142.32	פסגה	777
₪ 0.00	39.17	0.00	6,808.02	6,808.02	גבע	778
₪ 1,442.34	34.91	4,131.60	24,954.12	20,822.52	שפל	779

סה"כ לדייר:

שיא ביקוש	סה"כ	שפל	גבע	פסגה
30.20	5,845.14	4,131.60	0.00	1,713.54
	₪ 2,113.54	₪ 1,442.34	₪ 0.00	₪ 671.19

סה"כ צריכה
 סה"כ לתשלום

₪ 210.98	תשלום קבוע	
₪ 9.40	תשלום עבור גודל חיבור בKVA (3x63)	
₪ 2,333.91	סה"כ לתשלום	לא כולל מע"מ

התפלגות חיוב בש"ח לפי תע"ז

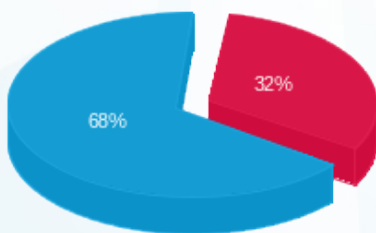

פסגה (₪ 671.19) ■
 גבע (₪ 0.00) ■
 שפל (₪ 1,442.34) ■

הסטוריית צריכה בקוט"ש

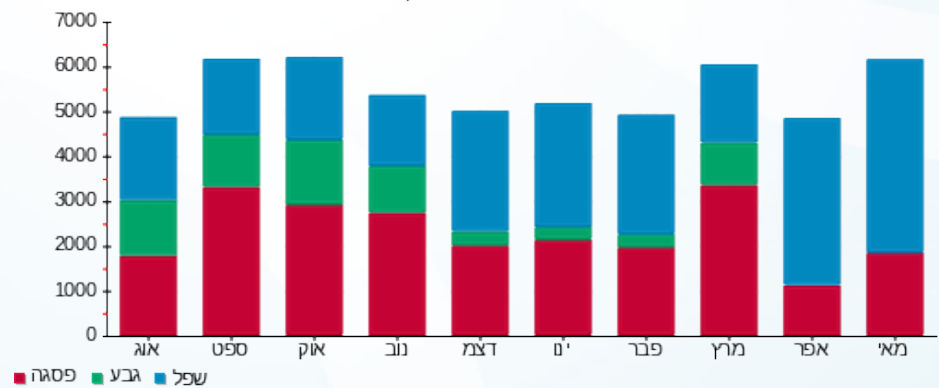



23/07/23

תאריך הפקה:

שם דייר: אורי דויטש ואלרן תורג'מן
שם אתר: תנופורט מגדל העמק

24/05/23

תאריך קריאה נוכחית:

02/05/23

תאריך קריאה קודמת:

לקוח/ה נכבד/ה, אנו מתכבדים להגיש את חישוב צריכת החשמל לתקופה 24/05/23 - 02/05/23:

אורי דויטש ואלרן תורג'מן - 2 - 19093379(3x63)

סה"כ לתשלום	מחיר לקוט"ש בא"ג	סה"כ צריכה בקוט"ש	קריאה נוכחית	קריאה קודמת	סוג צריכה	סוג תעריף
			24/05/23	02/05/23		פרטי חשבון עבור תאריכים:
130.77 ₪	39.17	333.84	27,731.16	27,397.32	פסגה	777
0.00 ₪	39.17	0.00	9,680.22	9,680.22	גבע	778
1,023.23 ₪	34.91	2,931.06	30,012.72	27,081.66	שפל	779

סה"כ לדיר:

שיא ביקוש	סה"כ	שפל	גבע	פסגה
114.90	3,264.90	2,931.06	0.00	333.84
	1,154.00 ₪	1,023.23 ₪	0.00 ₪	130.77 ₪

סה"כ צריכה

סה"כ לתשלום

210.98 ₪	תשלום קבוע	
9.40 ₪	תשלום עבור גודל חיבור בKVA (3x63)	
1,374.37 ₪	סה"כ לתשלום	לא כולל מע"מ

התפלגות חיוב בש"ח לפי תעו"ז

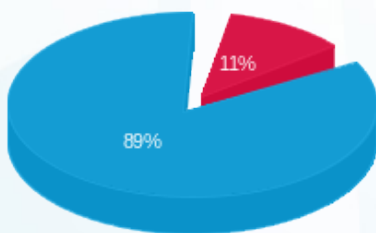

- פסגה (130.77 ₪) 89%
- גבע (0.00 ₪) 11%
- שפל (1,023.23 ₪)

הסטוריית צריכה בקוט"ש

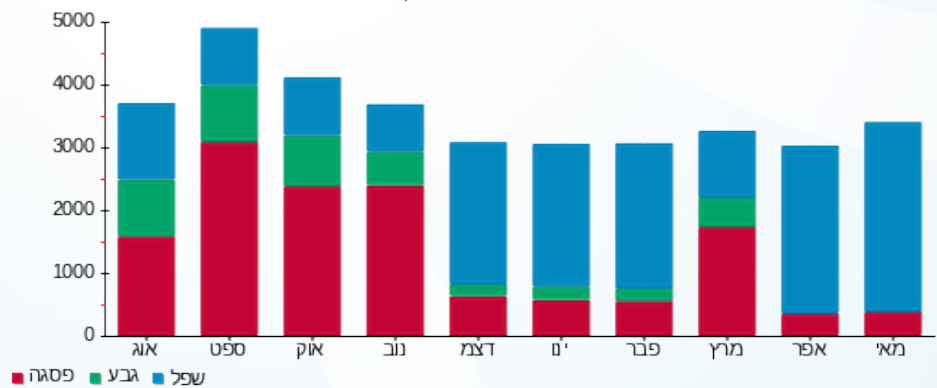

23/07/23 תאריך הפקה:
 24/05/23 תאריך קריאה נוכחית:
 02/05/23 תאריך קריאה קודמת:

שם דייר: סלקשין - מחסני אופנה בע"מ
 שם אתר: תנופורט מגדל העמק

לקוח/ה נכבד/ה, אנו מתכבדים להגיש את חישוב צריכת החשמל לתקופה 02/05/23 - 24/05/23:

סלקשין - מחסני אופנה בע"מ - 1 - 19093379 (3x125)

סוג תעריף	סוג צריכה	קריאה קודמת	קריאה נוכחית	סה"כ צריכה בקוט"ש	מחיר לקוט"ש בא"ג	סה"כ לתשלום
פרטי חשבון עבור תאריכים:						
777	פסגה	02/05/23	24/05/23	822.56	39.17	322.20 ₪
778	גבע	10,494.56	10,494.56	0.00	39.17	0.00 ₪
779	שפל	19,554.08	22,511.84	2,957.76	34.91	1,032.55 ₪

סה"כ לדייר:

פסגה	גבע	שפל	סה"כ	שיא ביקוש
822.56	0.00	2,957.76	3,780.32	35.95
322.20 ₪	0.00 ₪	1,032.55 ₪	1,354.75 ₪	

סה"כ צריכה
 סה"כ לתשלום

210.98 ₪	תשלום קבוע	
18.64 ₪	תשלום עבור גודל חיבור בKVA (3x125)	
1,584.37 ₪	סה"כ לתשלום	לא כולל מע"מ

התפלגות חיוב בש"ח לפי תע"ז

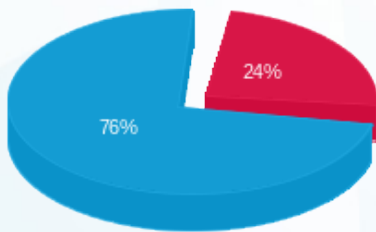

פסגה (322.20 ₪) - 76%
 גבע (0.00 ₪) - 24%
 שפל (1,032.55 ₪) - 0%

הסטוריית צריכה בקוט"ש

