

23/07/23 תאריך הפקה:  
 26/06/23 תאריך קריאה נוכחית:  
 25/05/23 תאריך קריאה קודמת:

שם דייר: \*באני טויס מ.ה. בע"מ  
 שם אתר: תנופורט מגדל העמק

לקוח/ה נכבד/ה, אנו מתכבדים להגיש את חישוב צריכת החשמל לתקופה 26/06/23 - 25/05/23:

באני טויס מ.ה. בע"מ - 4 - 19093379(3x63)

סוג תעריף	סוג צריכה	קריאה קודמת	קריאה נוכחית	סה"כ צריכה בקוט"ש	מחיר לקוט"ש בא"ג	סה"כ לתשלום
פרטי חשבון עבור תאריכים:						
777	פסגה	25/05/23	31/05/23	130.92	39.17	51.28 ₪
778	גבע	4,380.84	4,380.84	0.00	39.17	0.00 ₪
779	שפל	12,840.42	13,564.20	723.78	34.91	252.67 ₪
פרטי חשבון עבור תאריכים:						
777	פסגה	19,091.76	19,685.46	593.70	141.31	838.96 ₪
778	גבע	4,380.84	4,380.84	0.00	41.15	0.00 ₪
779	שפל	13,564.20	17,114.10	3,549.90	41.15	1,460.78 ₪

סה"כ לדייר:

פסגה	גבע	שפל	סה"כ	שיא ביקוש
724.62	0.00	4,273.68	4,998.30	46.13
₪ 890.24	₪ 0.00	₪ 1,713.46	₪ 2,603.69	

סה"כ צריכה  
 סה"כ לתשלום

210.98 ₪	תשלום קבוע	
13.48 ₪	תשלום עבור גודל חיבור בKVA (3x63)	
2,828.15 ₪	סה"כ לתשלום	לא כולל מע"מ

התפלגות חיוב בש"ח לפי תעו"ז

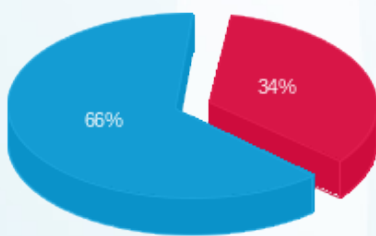

פסגה (890.24 ₪) 66%  
 גבע (0.00 ₪) 34%  
 שפל (1,713.46 ₪)

הסטוריית צריכה בקוט"ש

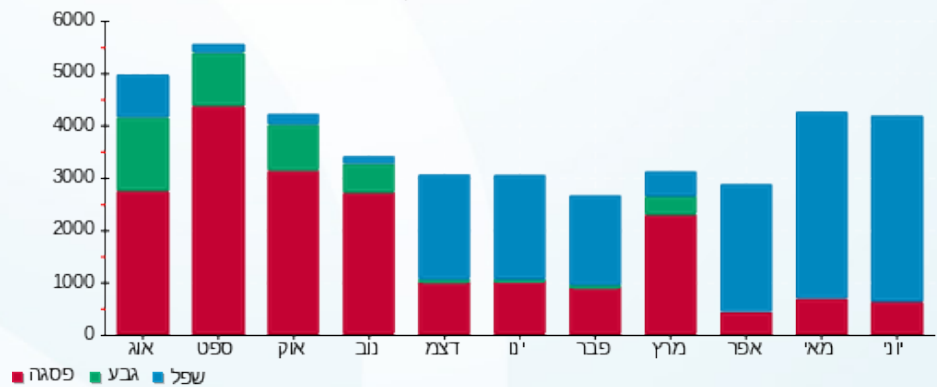



23/07/23

תאריך הפקה:

26/06/23

תאריך קריאה נוכחית:

25/05/23

תאריך קריאה קודמת:

שם דייר: \*שלו בן הרוש  
שם אתר: תנופורט מגדל העמק

לקוח/ה נכבד/ה, אנו מתכבדים להגיש את חישוב צריכת החשמל לתקופה 26/06/23 - 25/05/23:

שלו בן הרוש - 3 - 19093379(3x63)

סה"כ לתשלום	מחיר לקוט"ש בא"ג	סה"כ צריכה בקוט"ש	קריאה נוכחית	קריאה קודמת	סוג צריכה	סוג תעריף
			31/05/23	25/05/23	פרטי חשבון עבור תאריכים:	
166.32 ₪	39.17	424.62	23,280.48	22,855.86	פסגה	777
0.00 ₪	39.17	0.00	6,808.02	6,808.02	גבע	778
474.30 ₪	34.91	1,358.64	26,312.76	24,954.12	שפל	779
			26/06/23	01/06/23	פרטי חשבון עבור תאריכים:	
3,367.36 ₪	141.31	2,382.96	25,663.44	23,280.48	פסגה	777
0.00 ₪	41.15	0.00	6,808.02	6,808.02	גבע	778
1,979.45 ₪	41.15	4,810.32	31,123.08	26,312.76	שפל	779

סה"כ לדייר:

שיא ביקוש	סה"כ	שפל	גבע	פסגה
61.28	8,976.54	6,168.96	0.00	2,807.58
	5,987.43 ₪	2,453.75 ₪	0.00 ₪	3,533.68 ₪

סה"כ צריכה  
סה"כ לתשלום

210.98 ₪	<b>תשלום קבוע</b>	
13.48 ₪	<b>תשלום עבור גודל חיבור בKVA (3x63)</b>	
6,211.89 ₪	<b>סה"כ לתשלום</b>	<b>לא כולל מע"מ</b>

התפלגות חיוב בש"ח לפי תע"ז

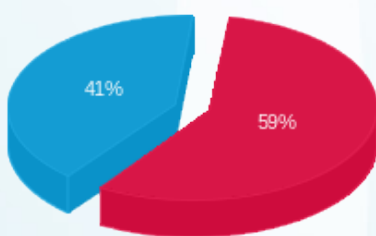

פסגה (3,533.68 ₪)  
גבע (0.00 ₪)  
שפל (2,453.75 ₪)

הסטוריית צריכה בקוט"ש

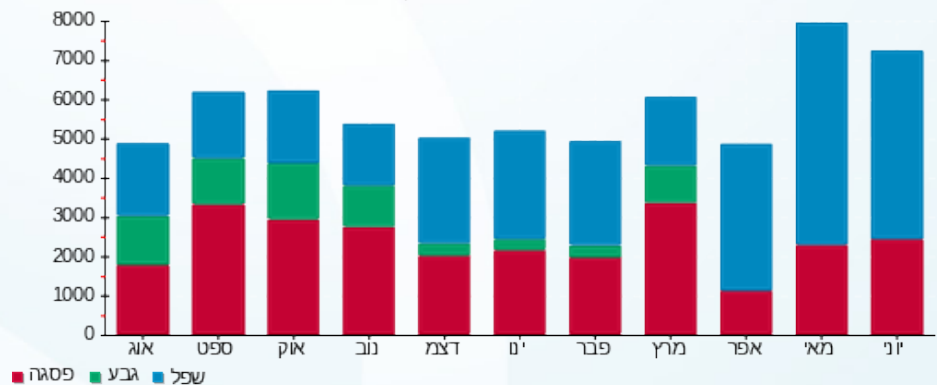

23/07/23 תאריך הפקה:  
 26/06/23 תאריך קריאה נוכחית:  
 25/05/23 תאריך קריאה קודמת:

**שם דייר:** אורי דויטש ואלרן תורג'מן  
**שם אתר:** תנופורט מגדל העמק

**לקוח/ה נכבד/ה, אנו מתכבדים להגיש את חישוב צריכת החשמל לתקופה 25/05/23 - 26/06/23:**

**אורי דויטש ואלרן תורג'מן - 2 - 19093379(3x63)**

סה"כ לתשלום	מחיר לקוט"ש בא"ג	סה"כ צריכה בקוט"ש	קריאה נוכחית	קריאה קודמת	סוג צריכה	סוג תעריף
			31/05/23	25/05/23	פרטי חשבון עבור תאריכים:	
24.65 ₪	39.17	62.94	27,794.10	27,731.16	פסגה	777
0.00 ₪	39.17	0.00	9,680.22	9,680.22	גבע	778
294.44 ₪	34.91	843.42	30,856.14	30,012.72	שפל	779
			26/06/23	01/06/23	פרטי חשבון עבור תאריכים:	
1,027.69 ₪	141.31	727.26	28,521.36	27,794.10	פסגה	777
0.00 ₪	41.15	0.00	9,680.22	9,680.22	גבע	778
1,602.80 ₪	41.15	3,895.02	34,751.16	30,856.14	שפל	779

**סה"כ לדייר:**

שיא ביקוש	סה"כ	שפל	גבע	פסגה
229.98	5,528.64	4,738.44	0.00	790.20
	2,949.58 ₪	1,897.24 ₪	0.00 ₪	1,052.34 ₪

**סה"כ צריכה**  
**סה"כ לתשלום**

210.98 ₪	<b>תשלום קבוע</b>	
13.48 ₪	<b>תשלום עבור גודל חיבור בKVA (3x63)</b>	
3,174.04 ₪	<b>סה"כ לתשלום</b>	<b>לא כולל מע"מ</b>

התפלגות חיוב בש"ח לפי תעו"ז

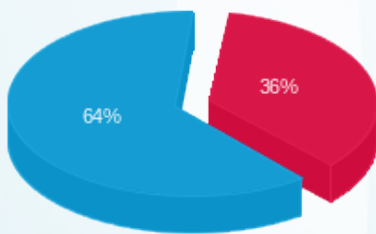

■ פסגה (1,052.34 ₪)  
 ■ גבע (0.00 ₪)  
 ■ שפל (1,897.24 ₪)

הסטוריית צריכה בקוט"ש

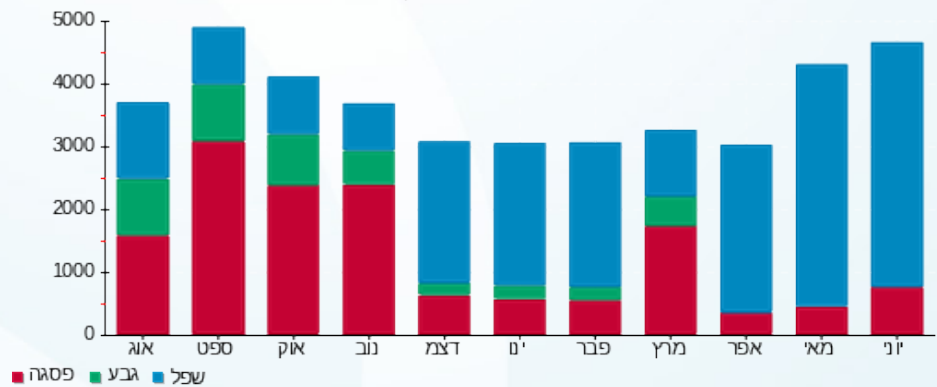

23/07/23 תאריך הפקה:  
 26/06/23 תאריך קריאה נוכחית:  
 25/05/23 תאריך קריאה קודמת:

שם דייר: סלקשין - מחסני אופנה בע"מ  
 שם אתר: תנופורט מגדל העמק

לקוח/ה נכבד/ה, אנו מתכבדים להגיש את חישוב צריכת החשמל לתקופה 26/06/23 - 25/05/23:

סלקשין - מחסני אופנה בע"מ - 1 - 19093379(3x125)

סה"כ לתשלום	מחיר לקוט"ש בא"ג	סה"כ צריכה בקוט"ש	קריאה נוכחית	קריאה קודמת	סוג צריכה	סוג תעריף
			31/05/23	25/05/23	פרטי חשבון עבור תאריכים:	
75.39 ₪	39.17	192.48	37,434.08	37,241.60	פסגה	777
0.00 ₪	39.17	0.00	10,494.56	10,494.56	גבע	778
286.32 ₪	34.91	820.16	23,332.00	22,511.84	שפל	779
			26/06/23	01/06/23	פרטי חשבון עבור תאריכים:	
1,368.79 ₪	141.31	968.64	38,402.72	37,434.08	פסגה	777
0.00 ₪	41.15	0.00	10,494.56	10,494.56	גבע	778
1,613.74 ₪	41.15	3,921.60	27,253.60	23,332.00	שפל	779

סה"כ לדייר:

שיא ביקוש	סה"כ	שפל	גבע	פסגה
52.86	5,902.88	4,741.76	0.00	1,161.12
	3,344.24 ₪	1,900.06 ₪	0.00 ₪	1,444.18 ₪

סה"כ צריכה  
 סה"כ לתשלום

210.98 ₪	תשלום קבוע	
26.75 ₪	תשלום עבור גודל חיבור בKVA (3x125)	
3,581.96 ₪	סה"כ לתשלום	לא כולל מע"מ

התפלגות חיוב בש"ח לפי תעו"ז

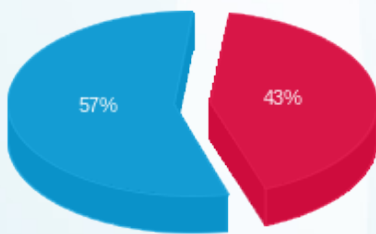

פסגה (1,444.18 ₪)  
 גבע (0.00 ₪)  
 שפל (1,900.06 ₪)

הסטוריית צריכה בקוט"ש

